

14. 4-988



1200501209577

.4

.38

昭和十一年度版

# 電氣職制年鑑

電氣聯合通信社編



# 始







# トウランプ



## 東西電球株式会社

本社・東京丸の内 支社・東京・大阪 営業所 { 札幌・仙台・名古屋 広島・福岡・京橋 }

### 新品製

特殊耐油保護線  
ニオン管燈用コード、航空機及自動車用高壓保護線  
モエナイト線(難燃性保護線)  
超高压用油入式電線  
古河電線C合金抵抗線  
古河電線熱線及抵抗線  
ダイキヤスチングス(銅合金其他)  
古河耐摩耗性パンビス及パンプレート  
古河磁性合金板



# 古河電気工業株式会社

本社 東京 日本橋 室町

### 營業主要品目

電線・電纜  
銅・真鍮製品  
輕合金製品  
蓄電池  
無線用品

販賣店  
出張所

大阪、名古屋、門司  
仙臺、札幌、京城  
臺北、大連、上海  
新京、奉天、哈爾濱



營業課目

裸電線類

裸銅線・電線線・硅銅線・青銅線・裸鐵鋼線・アルミニウム線・鋼心アルミニウム線・カドミウム線・銅覆鋼線其他

被覆電線類

木棉絕緣電線・マグネツトワイヤー・護膜絕緣電線電信及電話用紙ケーブル・各種電力用包裝紙ケーブル・キヤンブリックケーブル・海底電纜・エナメル線・其他

其附屬品他類

銅スリーブ・接頭函・コンパウンド・鉛管、其他



株式會社

住友電線製造所

本社

大阪市此花區恩貴島南之町

(大阪中央郵便局私書箱第八六號)

販賣店

東京 札幌 仙台 上海

神戸 吳 博多 名古屋

長崎 佐世保 横須賀 舞鶴

代理店

金澤 大連 京城 臺北



日本電線株式會社

營業主要品

各種電線電纜  
通信用紙絕緣電纜  
動力用紙絕緣電纜  
電線電纜接續用品

本社

東京市向島區寺島町

營業所 東京・大阪

向島工場 東京市向島區寺島町

川崎工場 川崎市古川通

代理店 大連進和商會



# 日立製作所

東京・丸ノ内

## 日立携帶用電氣計器 精密級

交流用電流計及電壓計  
直流用電流計及電壓計  
交直兩用電流計電壓計及電力計

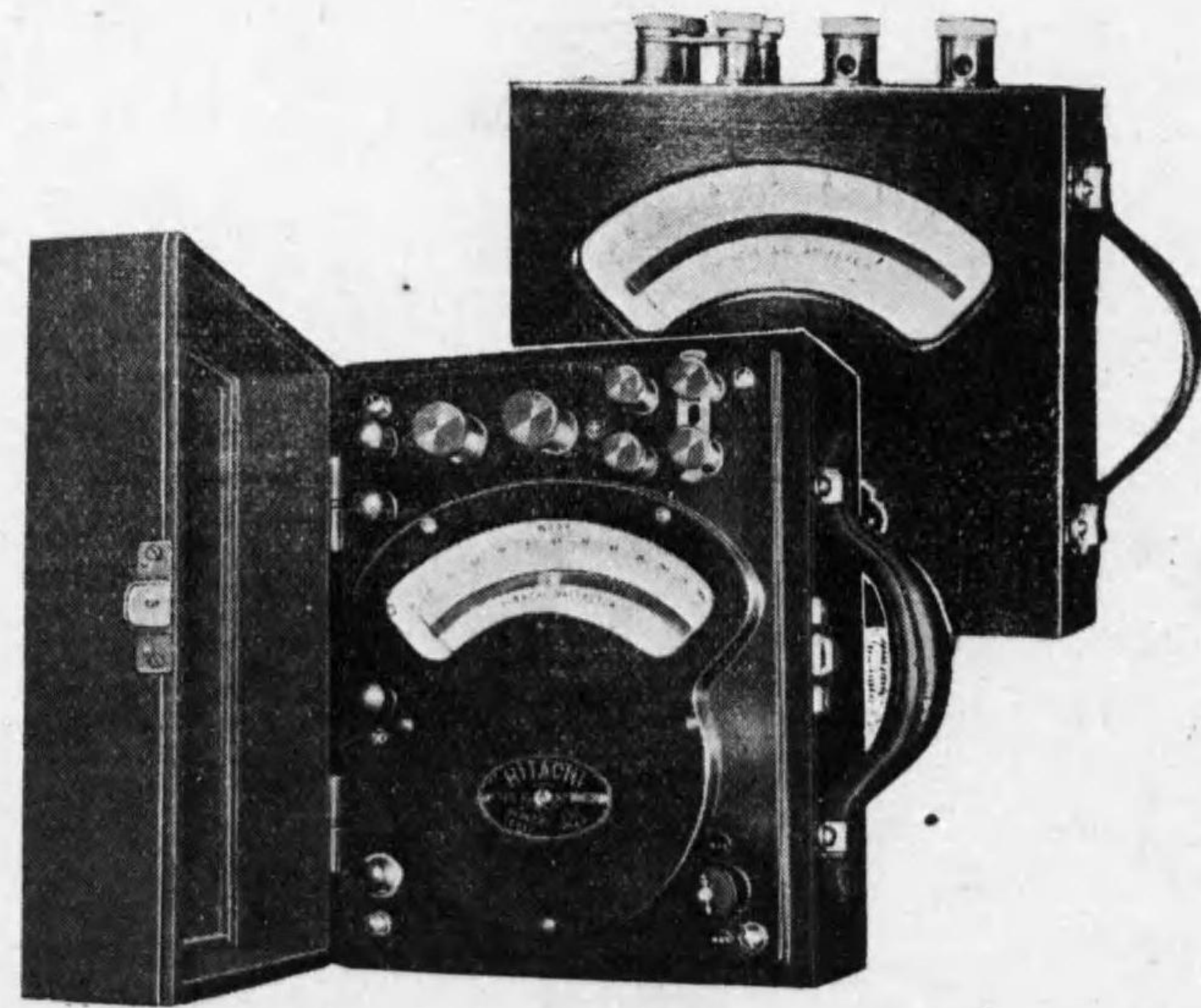

### 營業種目

裸銅線及合金銅線  
各種絕緣電線電纜  
各種接續用品

# 藤倉電線株式會社

本 社  
販 賣 所  
出 張 店  
代 理 店

東京市深川區平久町一丁目  
大阪、名古屋、福岡、上海、大連  
三井物產株式會社  
北海道、臺灣、朝鮮、滿洲、支那、暹羅、印度、南洋、他諸外國





### 製 作 品 目

- (1) 艦艇、船舶、ディーゼル遠洋漁船、起重機船、浚渫船。
- (2) 陸上及び船用蒸気タービン、汽機、復水器、加熱器、蒸化器。
- (3) 空気壓縮機、高圧瓦斯壓縮機、ターボプロアー、送風機。
- (4) 各種起重機、トランスポーター、石炭及び礦石積卸装置、コンベヤー、ホキスト、ニューマチツク、コンベヤー。
- (5) 汽鍋、アツキユームレーター、ダイゼスター、キルン、瓦斯貯蓄槽、煙突
- (6) 水壓鐵管、サーヂタンク、ローリングダム、テンダーゲート。
- (7) 水壓機、フィルタープレス、高壓唧筒、特殊冷凍機。
- (8) 鐵骨建築、橋梁、亜鉛鍍鐵塔。 (9) 製鐵用諸機械。
- (10) 瓦斯製造用諸機械、鐵油蒸溜機、セメント製造用諸機械。
- (11) マーグ・ギヤー。(12) 自動車部分品、ロードフィニツシャー其他。

## 株 式 會 社 東 京 石 川 島 造 船 所

本社並工場 東京市京橋區佃島五十四番地

電話京橋(56) 2161-2168

鶴見工場 横濱市鶴見區末廣町二丁目四番地芝浦製作所内

電話代表番號川崎 3501

大阪出張所 大阪市北區中ノ島三丁目五番地

三井ビルディング五階 電話土佐堀 5599

大連出張所 大連市山縣通百八十二番地

三井物産株式會社大連支店內



# 谷川電機製作所

### 營 業 課 目

特許ケーブルヘッド・ジョイントボックス  
 非磁性 特別高壓、普通高壓、低壓用  
 配電盤取付金物  
 分電函・銅管ターミナル・マツキンタイヤスリブ・銅帶ク  
 ランプ・電纜用接續紙管・捻廻器・封印用具・鉛管・コン  
 バウンド・絶縁テープ類。マンホール・鑄鐵管。機械鑄物其他

營業所 東京市小石川區春日町一八番地

電話小石川(86) 三六八・三四九三番

工場 埼玉縣川口市錦町

海外代理店 大連商會 三井物産株式會社





# 三井物産株式會社機械部

本店 東京市日本橋區室町

## 商 品

水 火 力 發 電 所 機 械  
 變 電 所 設 備  
 鐵 塔 送 電 線  
 水 壓 蒸 汽 管  
 高 壓 鐵 罐  
 其 他 電 氣 用 品 一 切

大阪・名古屋・門司・小樽  
 京城・大連・倫敦・紐育・伯林

## 代 理

株式會社 芝 浦 製 造 所  
 株式會社 東 京 石 川 島 造 船 所  
 株式會社 電 業 社 原 動 機 製 造 所  
 東 洋 電 氣 株 式 會 社  
 藤 倉 電 線 株 式 會 社  
 株式會社 巴 組 鐵 工 所

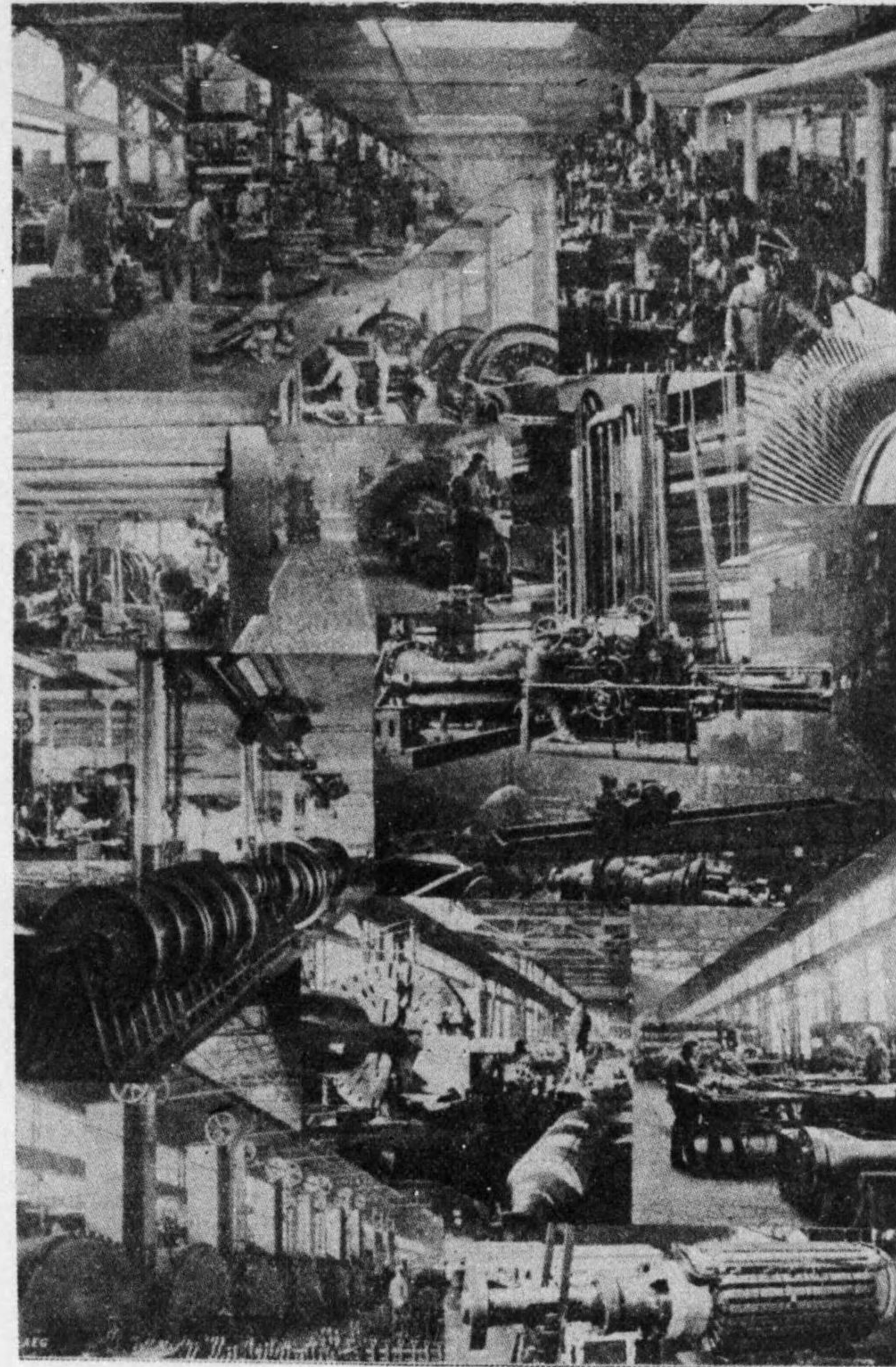

(寫眞はAEG工場の内内部)

獨逸アルゲマイネ電氣會社總代理店

# 大倉商事株式會社

東 京 ・ 銀 座

大阪・門司・名古屋・大連・奉天・新京・ハルビン・京城・臺北



# 直流機・カーボン刷子

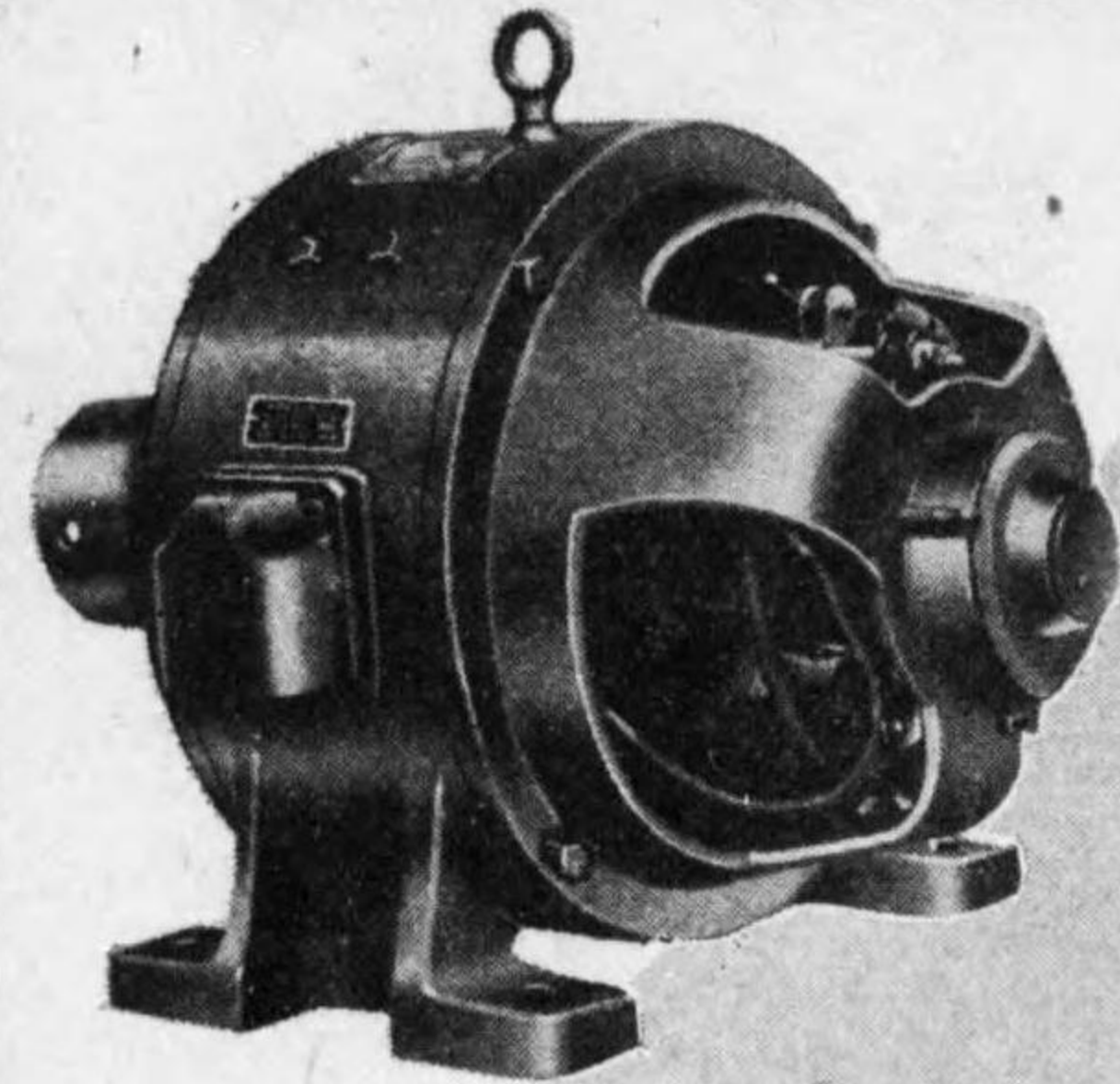

## 製造品目

一、直流發電機及  
 一、電動機  
 一、特種交流發電機  
 一、及電氣動力計  
 一、配電盤抵抗器  
 一、其他附屬品一式

## 營業品目

一、ナショナル、  
 一、カーボン、  
 一、マルチン、  
 一、コンミン、  
 一、スター、  
 一、モーターサイレン



# 精電舎 株式會社

本社場  
 東京市丸の内區三丁目一〇番  
 電話 東京 九〇九  
 東京市丸の内區三丁目一〇番  
 電話 東京 九〇九

# 株式會社 巴組鐵工所

送電線用  
 無線電信用  
 鐵塔、鐵柱  
 特許ダイヤモンドトラス鐵骨建築

東京市京橋區月島東河岸通九ノ四  
 電話京橋(56)三九一・五二九七・七二八七番  
 一手販賣店 三井物産株式會社





# 電氣職制年鑑

昭和十一年度版 (二月一日現在)

電氣聯合通信社編

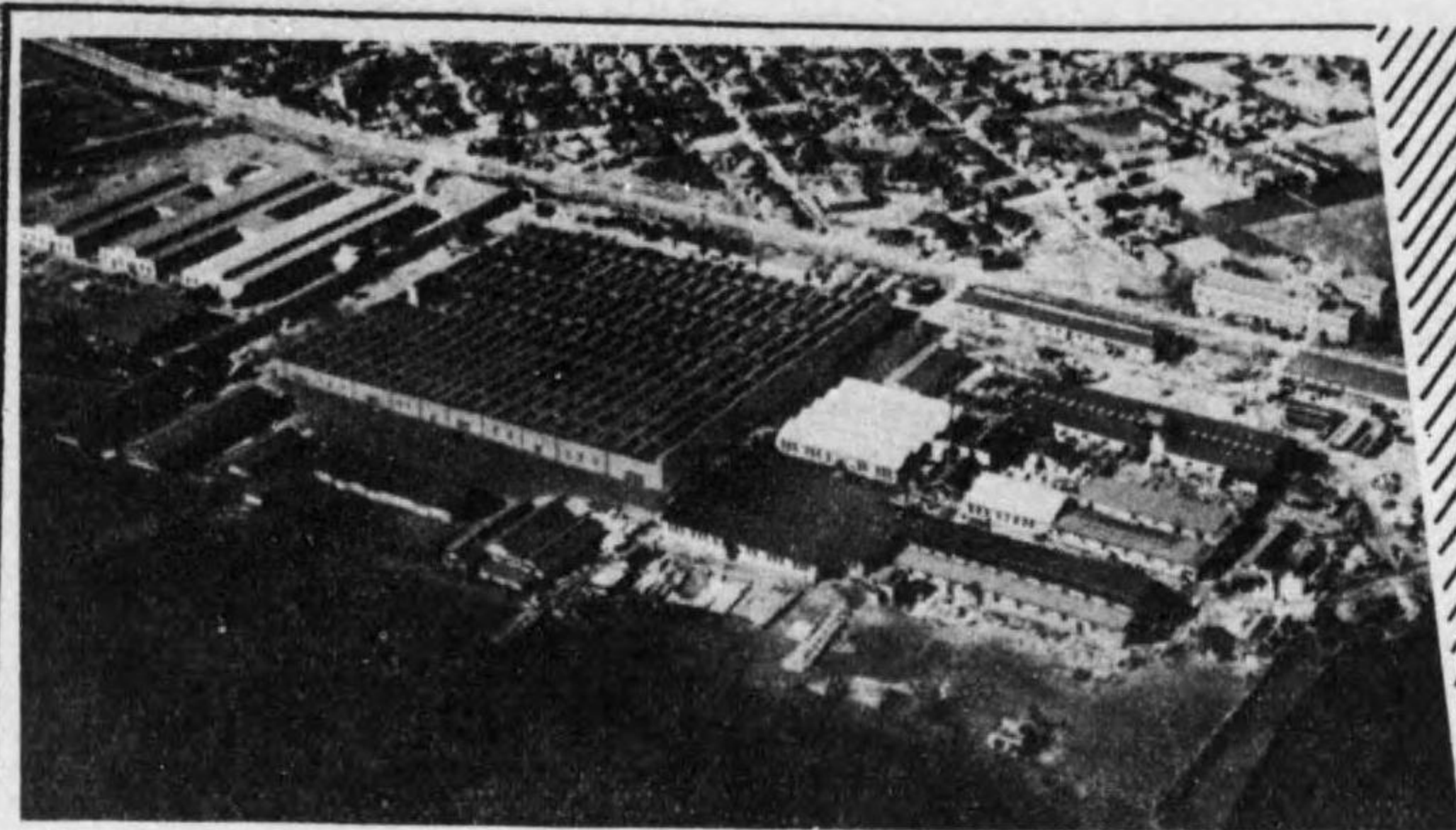

(川崎工場全景)

## 一營業品目一

### 富士電機

電氣事業設備一切  
各種工業用電動機類  
電鐵及船用電機類  
各種精密測定裝置  
熱經濟計器類・流量計  
其他各種強弱電氣機器類

### 富士通信機

各種電話交換裝置及電話機  
家庭用簡易電話機  
傳送機器一式  
其他各種通信機器類

(製品型錄進呈)

富士電機製造株式會社  
富士通信機製造株式會社

東京市麹町區丸の内二丁目六番地  
地方營業所 (大阪・門司・名古屋・古河・川崎) 工場 (神奈川・川崎)







臺灣總督府交通局……………(元)

關東廳遞信局……………(元)

樺 大 廳……………(四)

警視廳保安部……………(四)

朝鮮總督府遞信局……………(四)

### 協會並學會

電氣協會本部……………(四)

電氣協會關東支部……………(四)

電氣協會關西支部……………(四)

電氣協會九州支部……………(四)

電氣協會中國支部……………(四)

電氣協會東北支部……………(四)

電氣協會東海支部……………(四)

電氣協會北海道支部……………(五)

電氣協會朝鮮支部……………(五)

樺太電氣協會……………(五)

電 信 協 會……………(五)

電 氣 學 會……………(五)

照 明 學 會……………(五)

電氣化學協會……………(五)

### 放送協會

電氣普及會……………(五)

日本電球工業組合聯合會……………(五)

日本放送協會本部……………(五)

大阪中央放送局……………(六)

熊本中央放送局……………(六)

名古屋中央放送局……………(六)

廣島中央放送局……………(六)

仙臺中央放送局……………(六)

札幌中央放送局……………(六)

### 會社關係

【イ】

今津發電株式會社……………(一六)

伊勢電氣鐵道株式會社……………(一七)

伊豫鐵道株式會社……………(一五)

因幡水力電氣株式會社……………(一〇)

出雲電氣株式會社……………(一一)

伊香保ケール鐵道株式會社……………(一一)

揖斐川電氣株式會社……………(一一)

一ノ畑電氣鐵道株式會社……………(六)

### 【ロ】

六甲越有馬鐵道株式會社……………(八)

### 【ハ】

博多灣鐵道株式會社……………(一四)

播電鐵道株式會社……………(一四)

阪神電氣鐵道株式會社……………(一三)

箱根登山鐵道株式會社……………(一四)

花卷溫泉電氣鐵道株式會社……………(一八)

阪和電氣鐵道株式會社……………(一七)

阪急電鐵株式會社……………(一七)

### 【ニ】

日本海電氣株式會社……………(一七)

日本電力株式會社……………(一〇)

新潟電力株式會社……………(一四)

日本水電株式會社……………(一四)

二本松電氣株式會社……………(一五)

新潟電鐵株式會社……………(一五)

### 【ホ】

鳳玉電氣株式會社……………(一〇)

北勢電氣鐵道株式會社……………(一七)

北海水力電氣株式會社……………(一八)

### 【ヘ】

碧海電氣鐵道株式會社……………(一七)

平壤府電氣課……………(一一)

### 【ト】

東邦電力株式會社……………(八)

東邦電力株式會社名古屋支店……………(一六)

鳥取電燈株式會社……………(八)

東美鐵道株式會社……………(九)

豐川鐵道株式會社……………(一一)

東京電燈株式會社……………(九)

東京電燈支社營業所……………(九)

東京電燈支店支社……………(九)

東京市電氣局……………(一〇)

土佐電氣株式會社……………(一〇)

東部電力株式會社……………(一〇)



富山縣電氣局……………(一一八)  
 東信電氣株式會社……………(一一〇)  
 東京地下鐵道株式會社……………(一一八)  
 東京橫濱鐵道株式會社……………(一二四)  
 東武鐵道株式會社……………(一五三)  
 豐橋電氣軌道株式會社……………(一二四)  
 東濃電氣株式會社……………(一三五)  
 富山電氣鐵道株式會社……………(一三六)  
 東京市電氣研究所……………(一五三)  
 東北電燈株式會社……………(一三〇)

【チ】

秩父鐵道株式會社……………(一六)  
 常北電氣鐵道株式會社……………(一八)  
 朝鮮瓦斯電氣株式會社……………(二〇九)  
 中部電力株式會社……………(一三六)  
 中國合同電氣株式會社……………(一三七)

【リ】

兩羽電氣株式會社……………(一七三)  
 旅順民政署……………(一三三)

【才】

近江鐵道株式會社……………(一七一)  
 大阪鐵道株式會社……………(一九)  
 岡山電氣軌道株式會社……………(三三)  
 王子電氣軌道株式會社……………(一八五)  
 溫泉電軌株式會社……………(一〇〇)  
 尾道鐵道株式會社……………(一五九)  
 大阪市電氣局……………(一四三)  
 大阪電氣軌道株式會社……………(一四二)  
 大沼電鐵株式會社……………(一六〇)  
 大岩電氣株式會社……………(一五一)  
 大井川電力株式會社……………(一八三)  
 大井川鐵道株式會社……………(一八四)  
 小田原急行鐵道株式會社……………(一五三)

【ワ】

渡良瀨水電株式會社……………(一九二)

【力】

關東水力電氣株式會社……………(一六)  
 開原電氣株式會社……………(一三)  
 關西共同火力發電株式會社……………(一四)

辯原鐵道株式會社……………(一五)  
 金澤電氣軌道株式會社……………(一六)  
 開城電氣株式會社……………(二六)  
 河津川水力電氣株式會社……………(三三)  
 鹿兒島市交通課……………(一三八)  
 鹿兒島電氣株式會社……………(一四七)  
 鹿曲川水力電氣株式會社……………(一八二)  
 川根電力索道株式會社……………(一七六)  
 關東鐵道株式會社……………(一七四)  
 粕川水電株式會社……………(一六六)  
 樺太電氣株式會社……………(一五四)  
 成南合同電氣株式會社……………(一〇九)

【ヨ】

橫濱市電氣局……………(一九五)

【夕】

高岡電燈株式會社……………(六九)  
 竹鼻鐵道株式會社……………(七八)  
 高雄鐵道株式會社……………(八九)  
 大同電力株式會社……………(九〇)  
 谷汲鐵道株式會社……………(一三八)  
 立山水力電氣株式會社……………(一七〇)

大日本電力株式會社……………(一〇八)  
 大同電氣株式會社……………(一六〇)  
 高島鐵道株式會社……………(一八九)  
 多摩川水力電氣株式會社……………(一五五)  
 第二富士電力株式會社……………(一七五)  
 大東京鐵道株式會社……………(一七七)  
 大聖寺川水電株式會社……………(一六六)  
 臺灣合同電氣株式會社……………(一八八)  
 玉川電氣鐵道株式會社……………(一九)  
 臺灣電力株式會社……………(一五)

【ソ】

總武鐵道株式會社……………(一七四)

【ツ】

鶴岡水力電氣株式會社……………(一八〇)  
 妻木電氣株式會社……………(一八七)

【ナ】

南海鐵道株式會社……………(一四)  
 奈良電氣鐵道株式會社……………(一五)  
 長野電鐵株式會社……………(一六七)  
 南武鐵道株式會社……………(一一)



長野電燈株式會社……………(三七)  
 名古屋市電氣局……………(二四八)  
 南信電氣株式會社……………(七三)  
 名古屋鐵道株式會社……………(三四)

【ム】

武藏中央電氣鐵道株式會社……………(七)  
 武藏野鐵道株式會社……………(二三)  
 村上水電株式會社……………(七三)

【ウ】

宇部電氣鐵道株式會社……………(九)  
 宇治川電氣株式會社……………(六三)

【ノ】

野上電氣鐵道株式會社……………(二五)  
 延岡電氣鐵道株式會社……………(九三)  
 能美電氣鐵道株式會社……………(一九)

【ク】

群馬水電株式會社……………(八五)  
 熊本市電氣局……………(三一)  
 黒部川電力株式會社……………(一四六)

熊本電氣株式會社……………(二四)  
 熊本電氣鐵道株式會社……………(三五)

【ヤ】

山口縣電氣局……………(一〇三)  
 山梨電氣鐵道株式會社……………(一九)  
 屋島登山鐵道株式會社……………(三九)  
 山形電氣株式會社……………(四一)  
 矢作水力電氣株式會社……………(二五)

【マ】

滿洲電業株式會社……………(二六三—二六四)

【ケ】

京濱電力株式會社……………(九一)  
 京濱電氣鐵道株式會社……………(一一三)  
 京王電氣鐵道株式會社……………(一一三)  
 京城電氣株式會社……………(八三)  
 京成電氣鐵道株式會社……………(一一一)  
 京阪電氣鐵道株式會社……………(二二九)  
 藝南電氣鐵道株式會社……………(七一)

【フ】

笛吹水電株式會社……………(三七)

福武電氣鐵道株式會社……………(一四九)  
 福島電燈株式會社……………(二二)  
 富士電力株式會社……………(三三)

【コ】

小湊鐵道株式會社……………(八)  
 小松電氣株式會社……………(一〇一)  
 甲府電力株式會社……………(一一)  
 合同電氣株式會社……………(一一五)  
 高野山電氣鐵道株式會社……………(一九)  
 神戸市電氣局……………(一八四)  
 駒電力株式會社……………(一三四)  
 神戸有馬電氣鐵道株式會社……………(一六七)  
 琴平參宮電鐵株式會社……………(一五二)  
 金剛山電氣鐵道株式會社……………(一六二)  
 高知鐵道株式會社……………(一九二)

【ヒ】

遠州電氣鐵道株式會社……………(六六)  
 越中鐵道株式會社……………(七五)  
 江若鐵道株式會社……………(九一)

帝都電鐵株式會社……………(一六二)  
 帝國電力株式會社……………(一五)

【テ】

渥美電鐵株式會社……………(六七)  
 淺野川電氣鐵道株式會社……………(七六)  
 愛宕山鐵道株式會社……………(一四)  
 安曇電氣株式會社……………(一七四)  
 青梅鐵道株式會社……………(一七八)  
 愛知電氣鐵道株式會社……………(一七九)  
 旭川電氣鐵道株式會社……………(一八九)  
 會津電力株式會社……………(一九九)  
 梓川電力株式會社……………(二二七)  
 秋保電氣鐵道株式會社……………(二二九)  
 青森縣電氣局……………(二五七)  
 旭川市街軌道株式會社……………(二五)

【ア】

札幌市電氣局……………(一五)  
 山陽水力電氣株式會社……………(一九)



三陸水電株式會社……………(二二〇)  
 三信鐵道株式會社……………(二五九)  
 山陽電氣鐵道株式會社……………(二六五)  
 山陽中央水電株式會社……………(二六八)

【キ】

木曾電氣株式會社……………(九三)  
 九州水力電氣株式會社……………(一〇九)  
 京都市電氣局……………(一一四)  
 東怒川水力電氣株式會社……………(一二七)  
 九州送電株式會社……………(一三三)  
 九州鐵道株式會社……………(一四〇)  
 北惠那鐵道株式會社……………(一四四)  
 菊池電氣軌道株式會社……………(一六一)  
 九州電氣軌道株式會社……………(一八三)  
 京都電燈株式會社……………(一四四)  
 峽西電力株式會社……………(一九〇)

【メ】

目黒蒲田電鐵株式會社……………(二一六)

【ミ】

三河水力電氣株式會社……………(二七五)

宮城電氣鐵道株式會社……………(二八二)  
 水濱電車株式會社……………(二九〇)  
 三國荻原電氣株式會社……………(二九六)  
 宮城縣電氣局……………(三〇五)  
 南朝鮮水力電氣株式會社……………(三〇八)  
 宮川電燈株式會社……………(三一五)

【シ】

信濃電氣株式會社……………(三六八)  
 庄川水力電氣株式會社……………(三七〇)  
 昭和電燈株式會社……………(三七七)  
 上毛電力株式會社……………(三八四)  
 四國水電株式會社……………(三九五)  
 神都電氣興業株式會社……………(三九九)  
 四國水力電氣株式會社……………(四〇三)  
 下野電氣鐵道株式會社……………(四一三)  
 新義州電氣株式會社……………(四一六)  
 靜岡電氣鐵道株式會社……………(四一九)  
 信貴生駒電鐵株式會社……………(四二〇)  
 昭和電力株式會社……………(四二六)  
 信貴山急行電鐵株式會社……………(四三四)  
 島電氣株式會社……………(四三六)

靜岡市電氣局……………(四四六)  
 四國中央電力株式會社……………(四六一)  
 島根電力株式會社……………(四七九)  
 志摩電氣鐵道株式會社……………(四八一)

【ヒ】

日立電力株式會社……………(四三五)  
 肥前電氣株式會社……………(四〇四)  
 廣島瓦斯電軌株式會社……………(四二八)  
 廣島電氣株式會社……………(四四五)  
 比叡山鐵道株式會社……………(四八五)

【モ】

盛岡電燈株式會社……………(五〇六)

【セ】

瀬戸内海横斷電力株式會社……………(五三三)  
 西鮮合同電氣株式會社……………(五五〇)  
 瀬戸電氣鐵道株式會社……………(五七二)

【ス】

駿豆鐵道株式會社……………(五九四)  
 諏訪電氣株式會社……………(六三三)







【逓信省電氣局官制】

東京市麴町區大手町

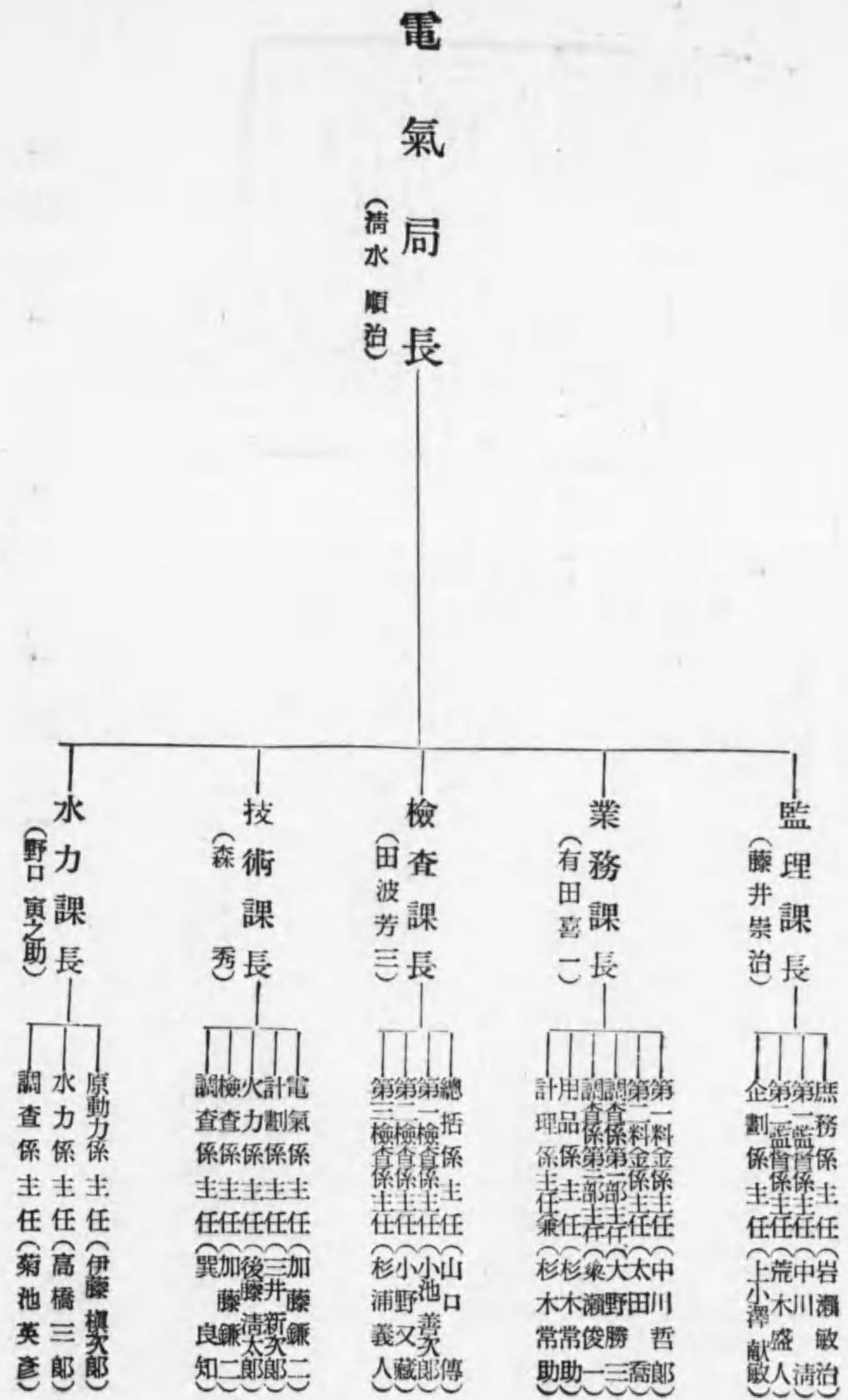

【逓信省電氣局監理課事務分掌】

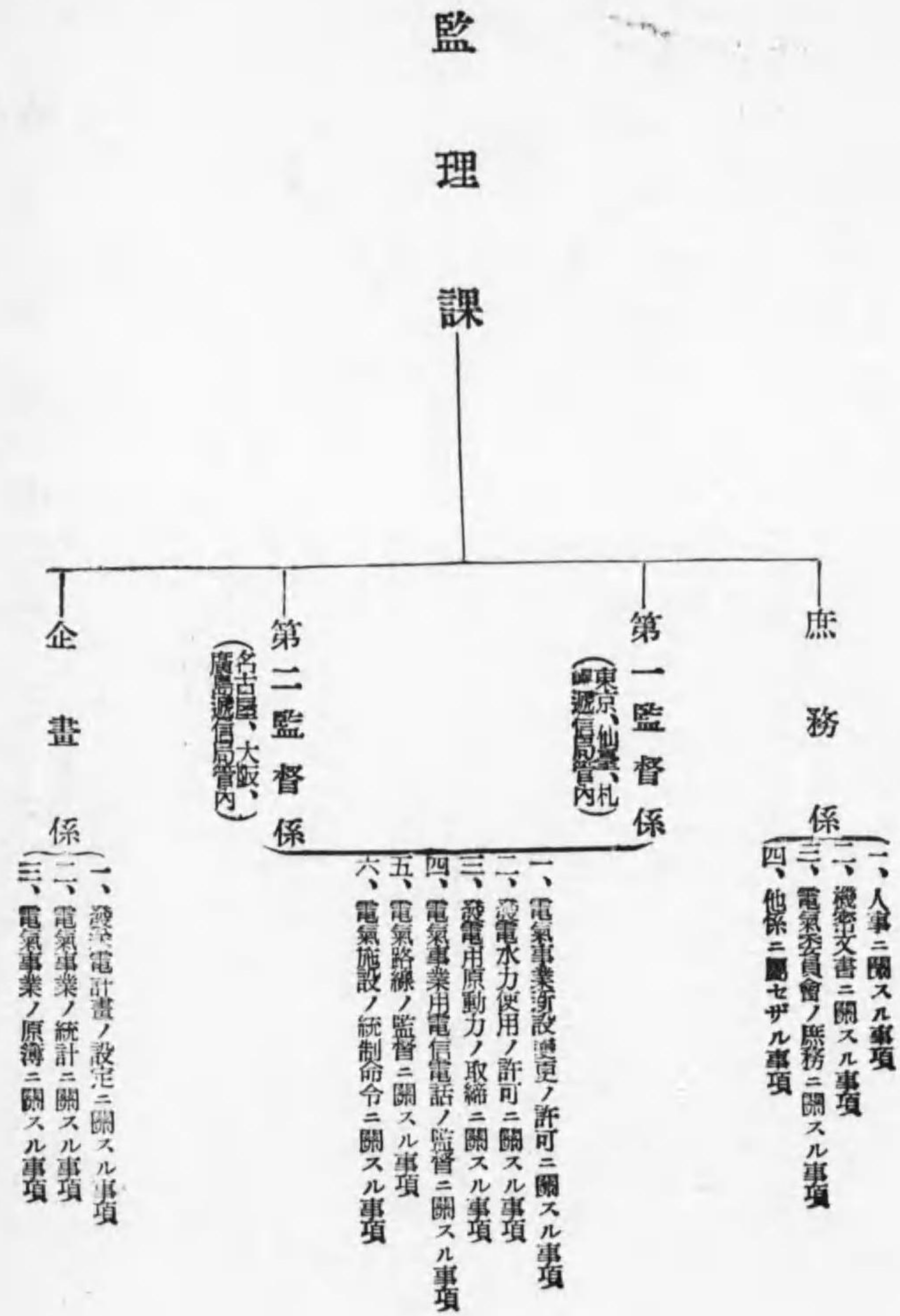



〔逓信省電氣局業務課事務分掌〕

業務課



〔逓信省電氣局技術課事務分掌〕

技術課





【逓信省電氣局水力課事務分掌】

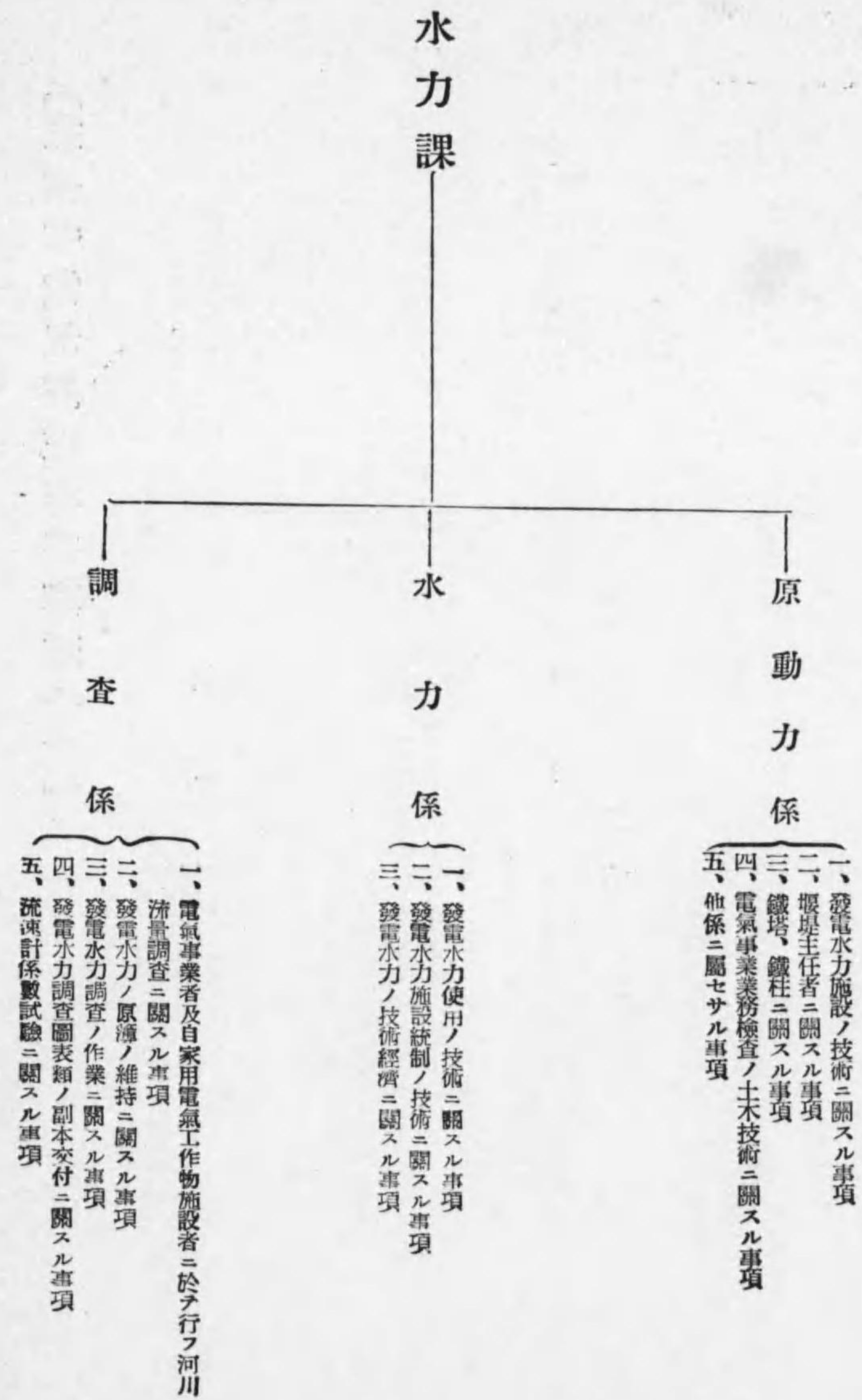

【逓信省電氣局検査課事務分掌】

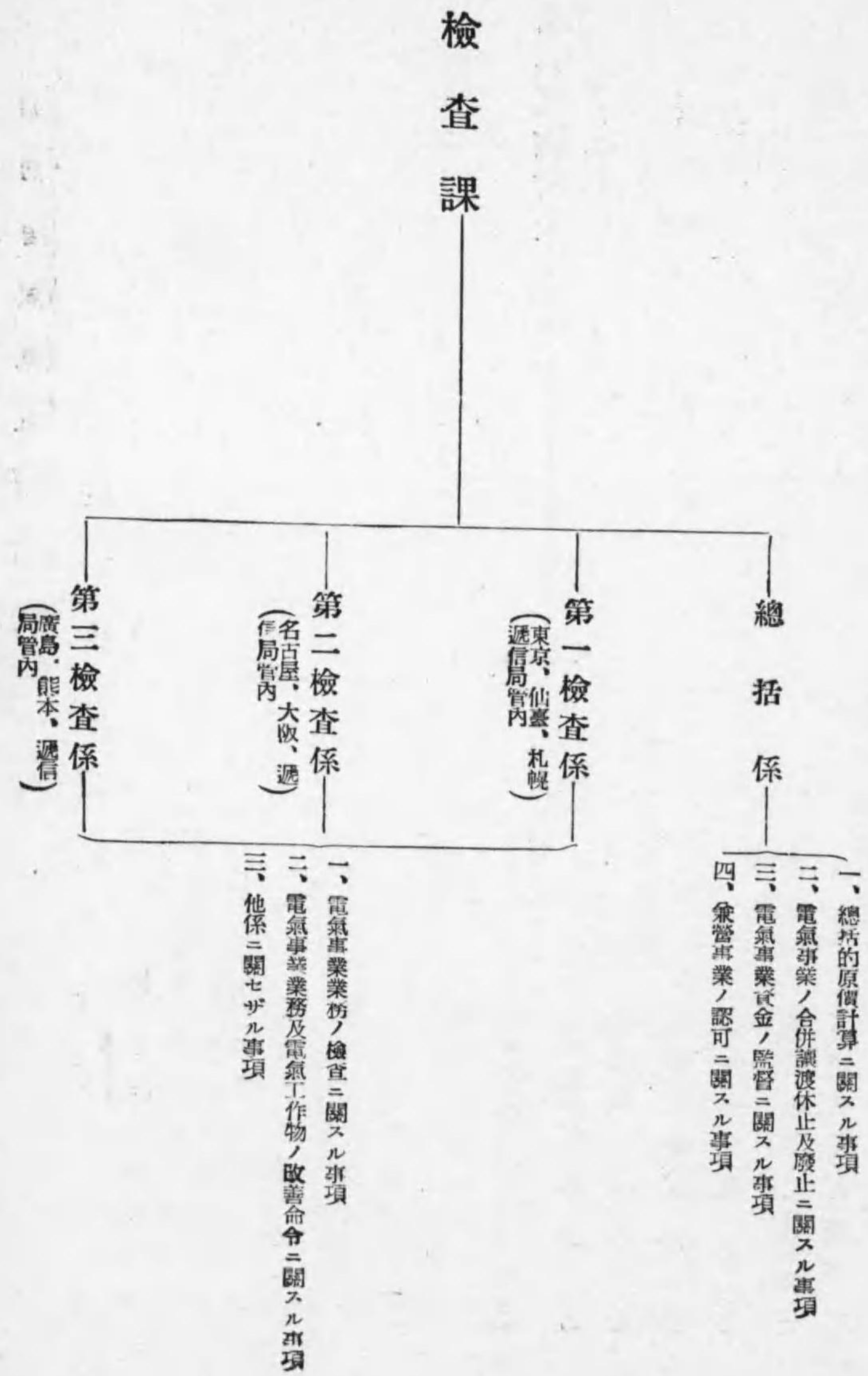



【逓信省電氣試驗所官制】

東京市品川區大崎町

電氣試驗所長

(密田良太郎)

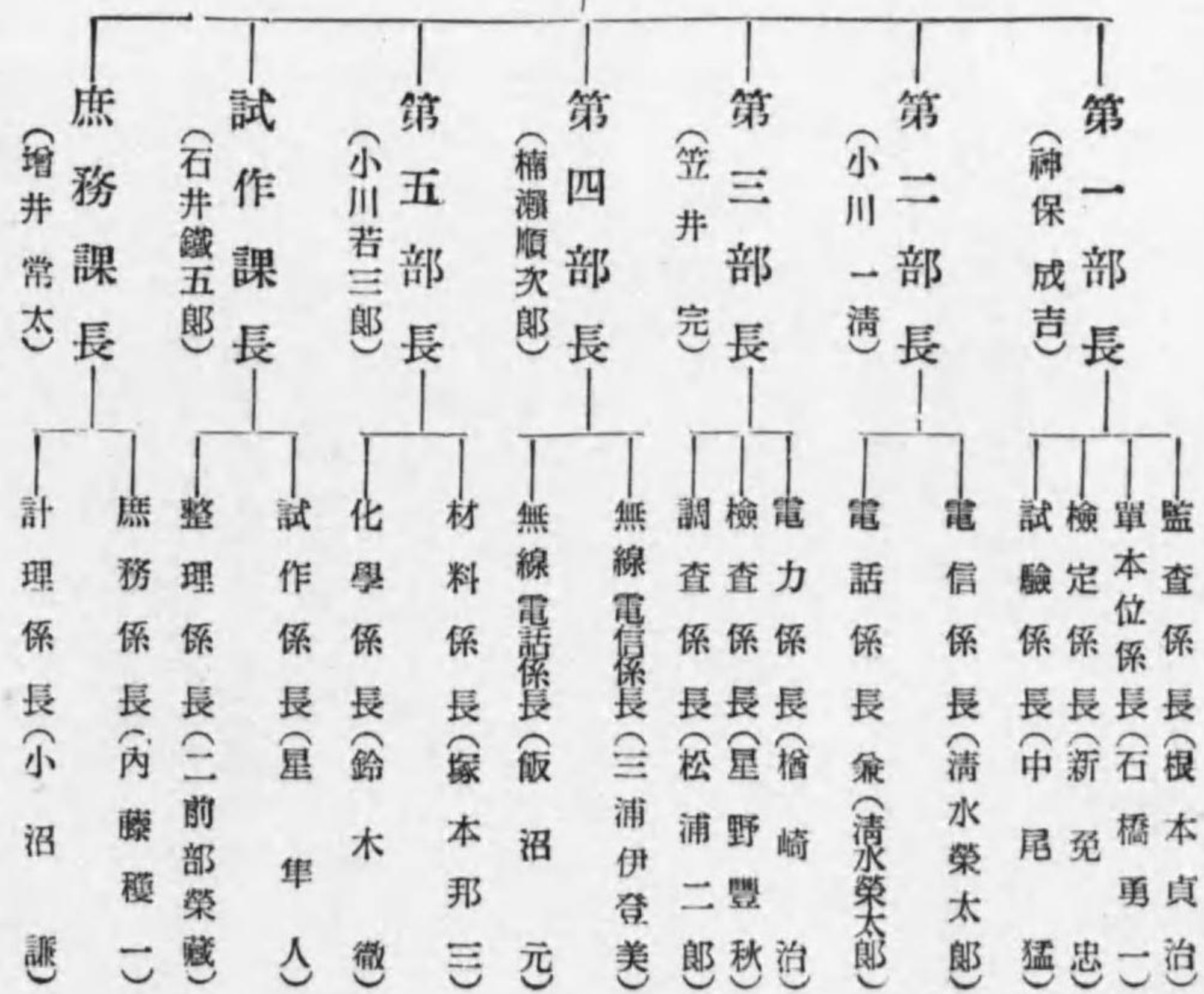

【東京逓信局官制】

東京市赤坂區葵町

東京逓信局長

(佐谷台二)

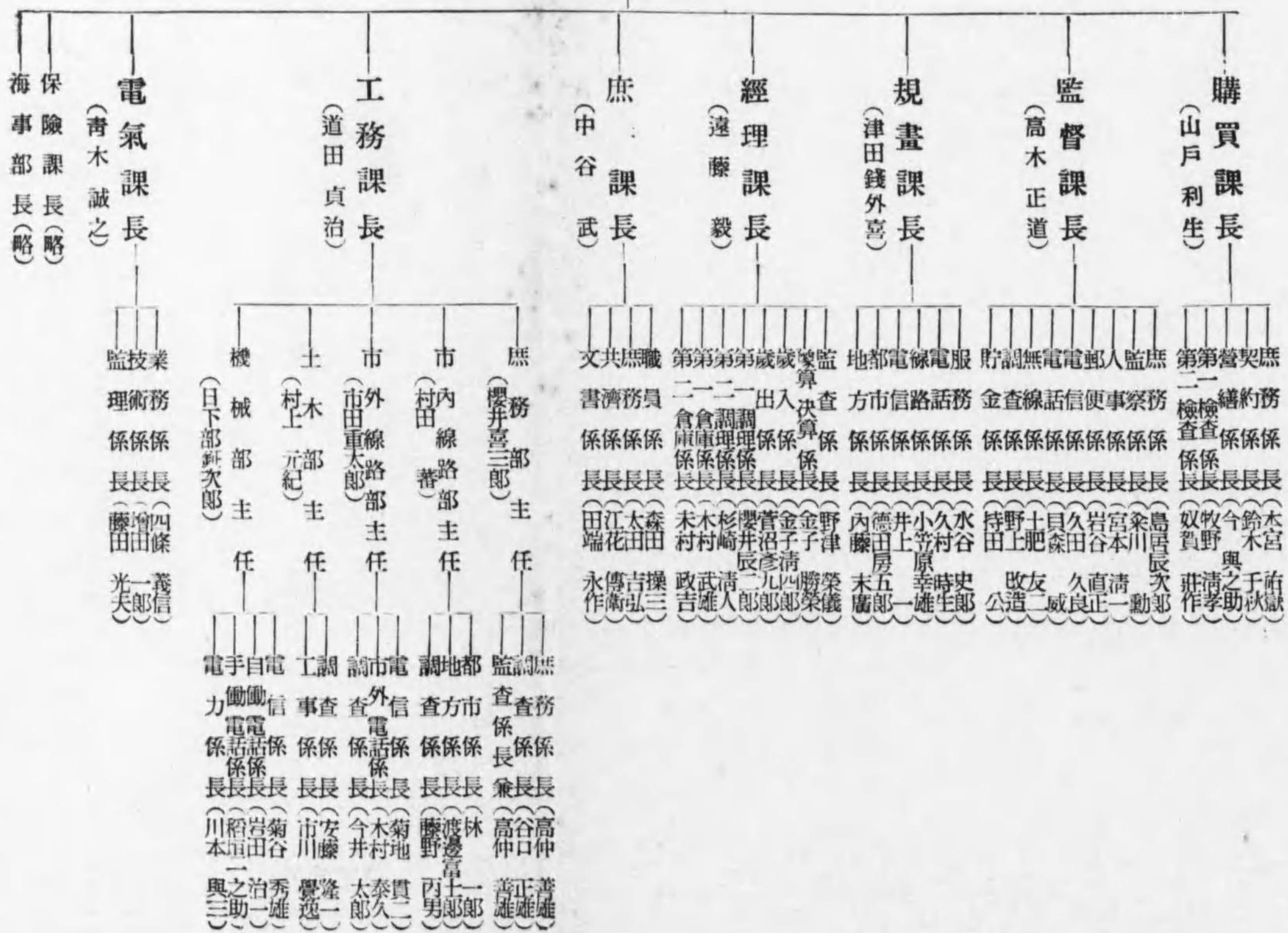



















【鐵道省官制】

東京市麴町區永樂町

大臣 (內田信也)  
次官 (政(藏安健三郎) 事(喜園健次郎))

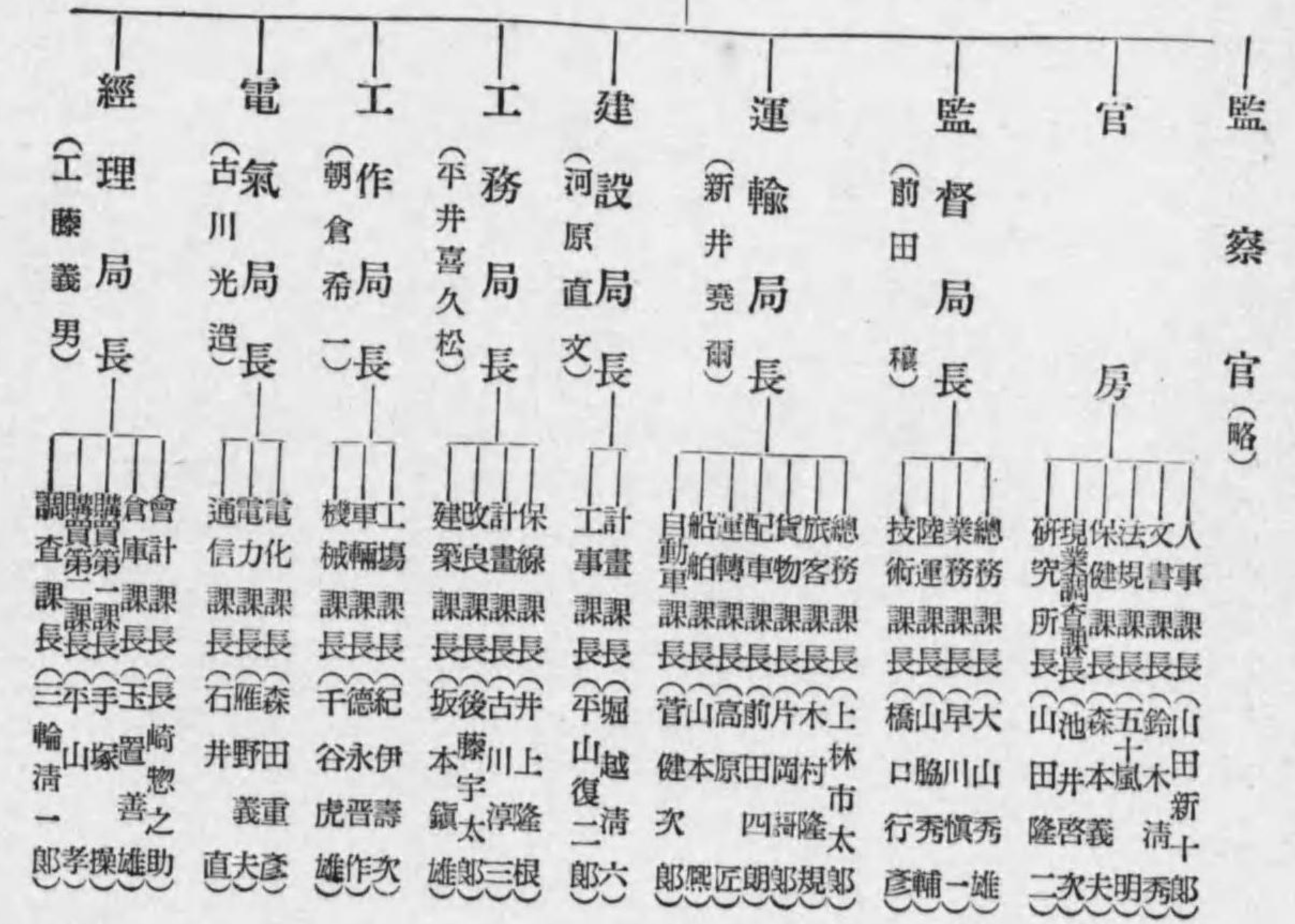

【鐵道省監督局事務分掌】

監督局

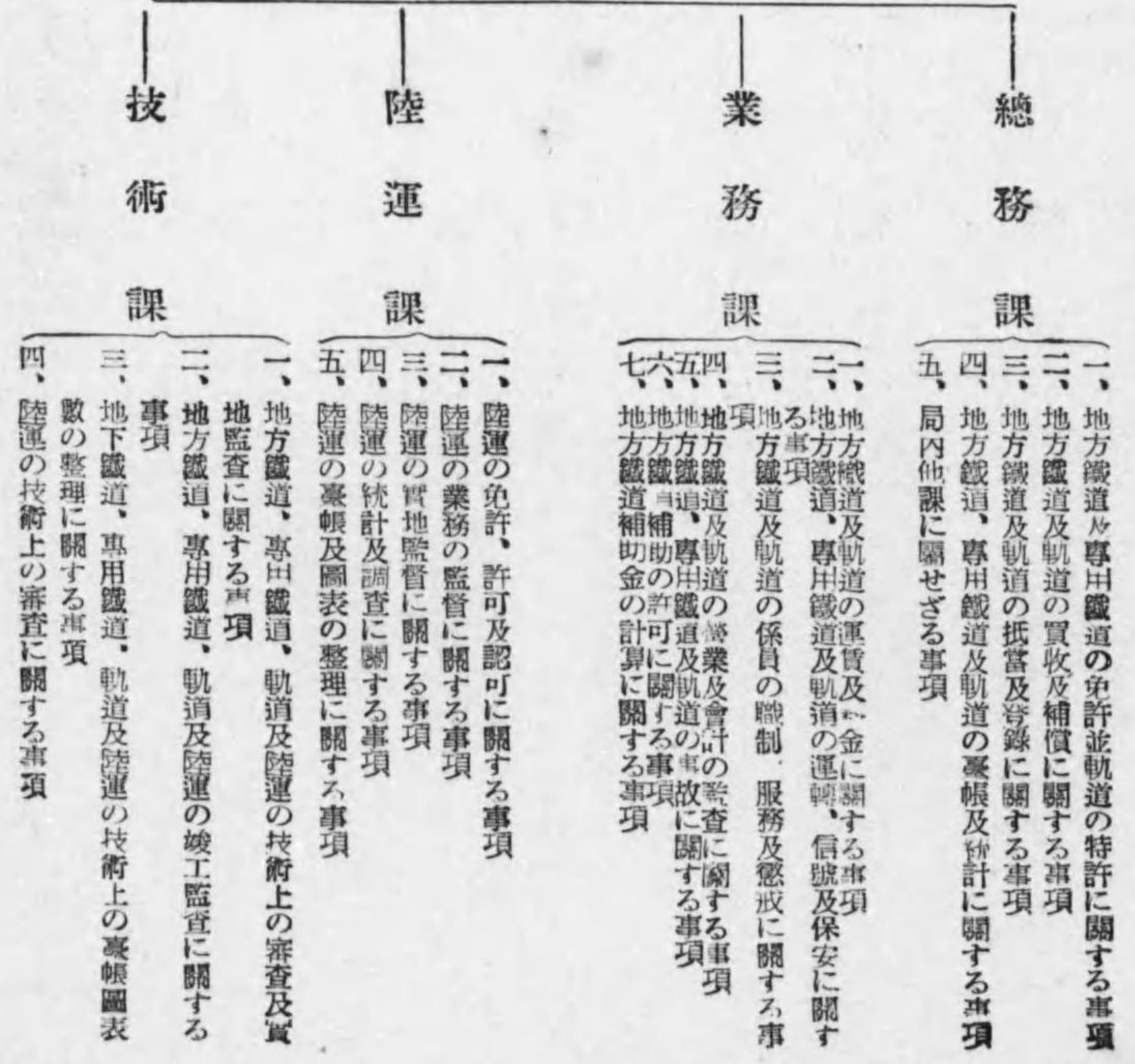



【鐵道省運輸局事務分掌】

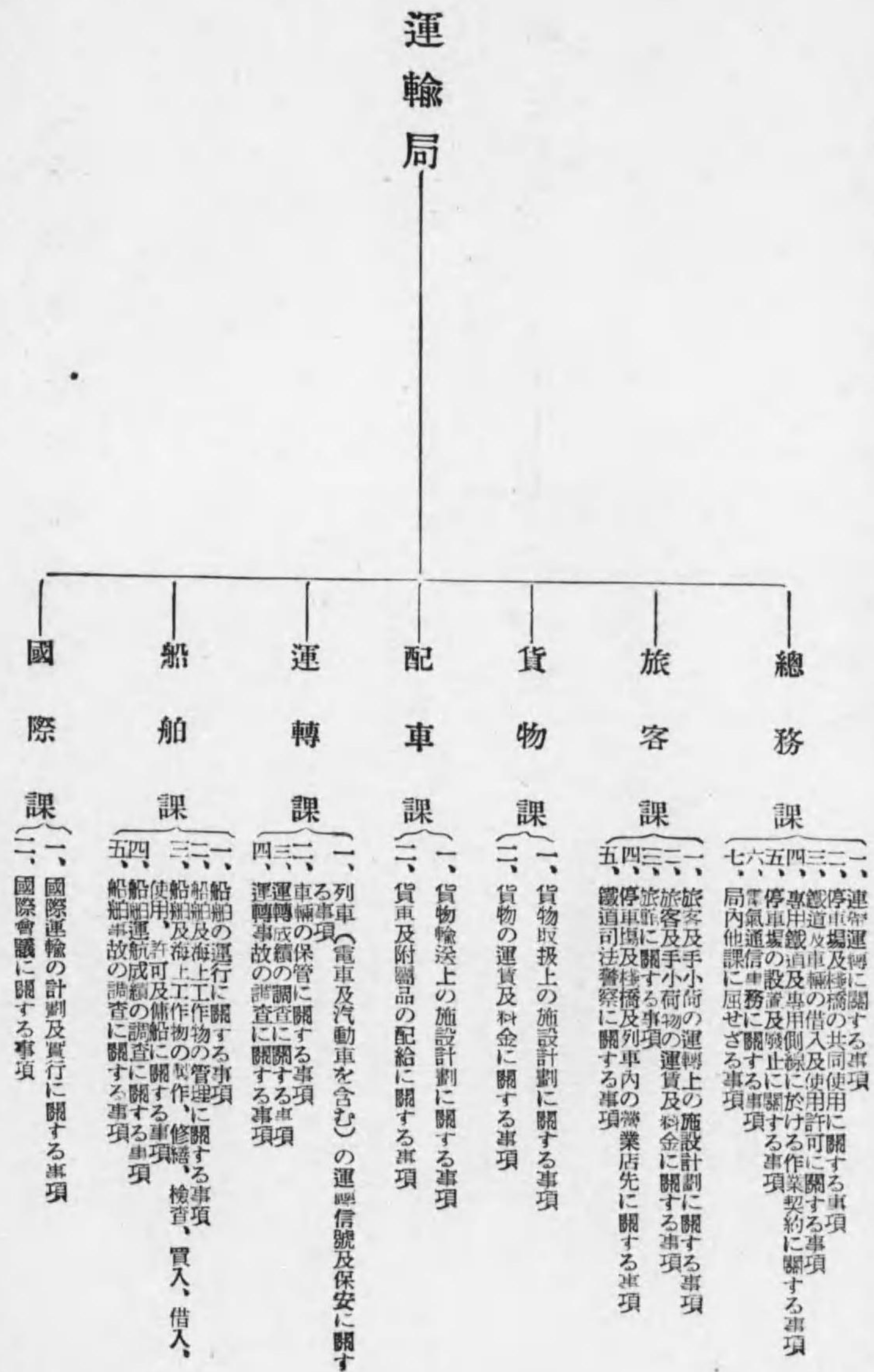

【鐵道省建設局事務分掌】

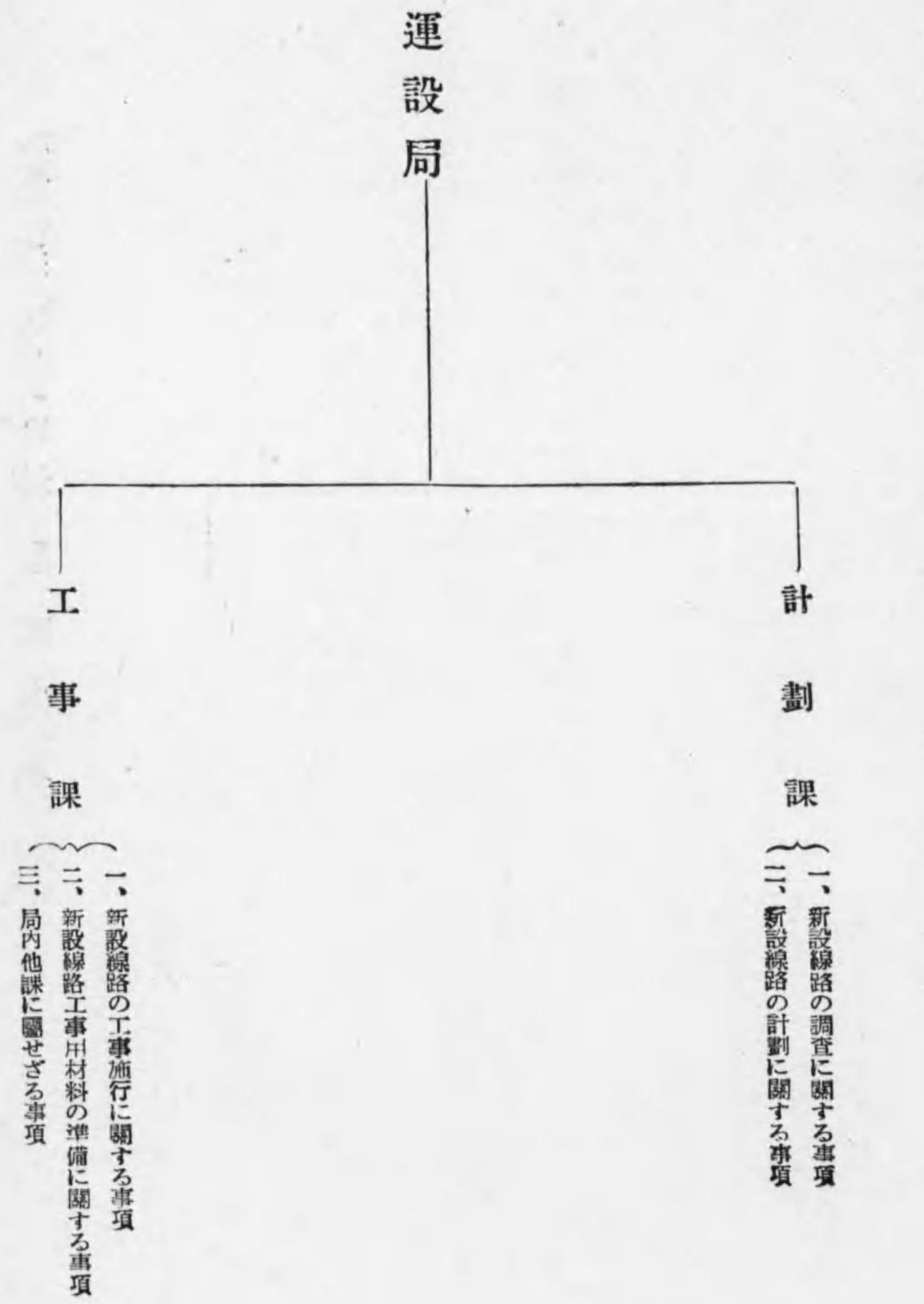



【鐵道省工務局事務分掌】

工務局

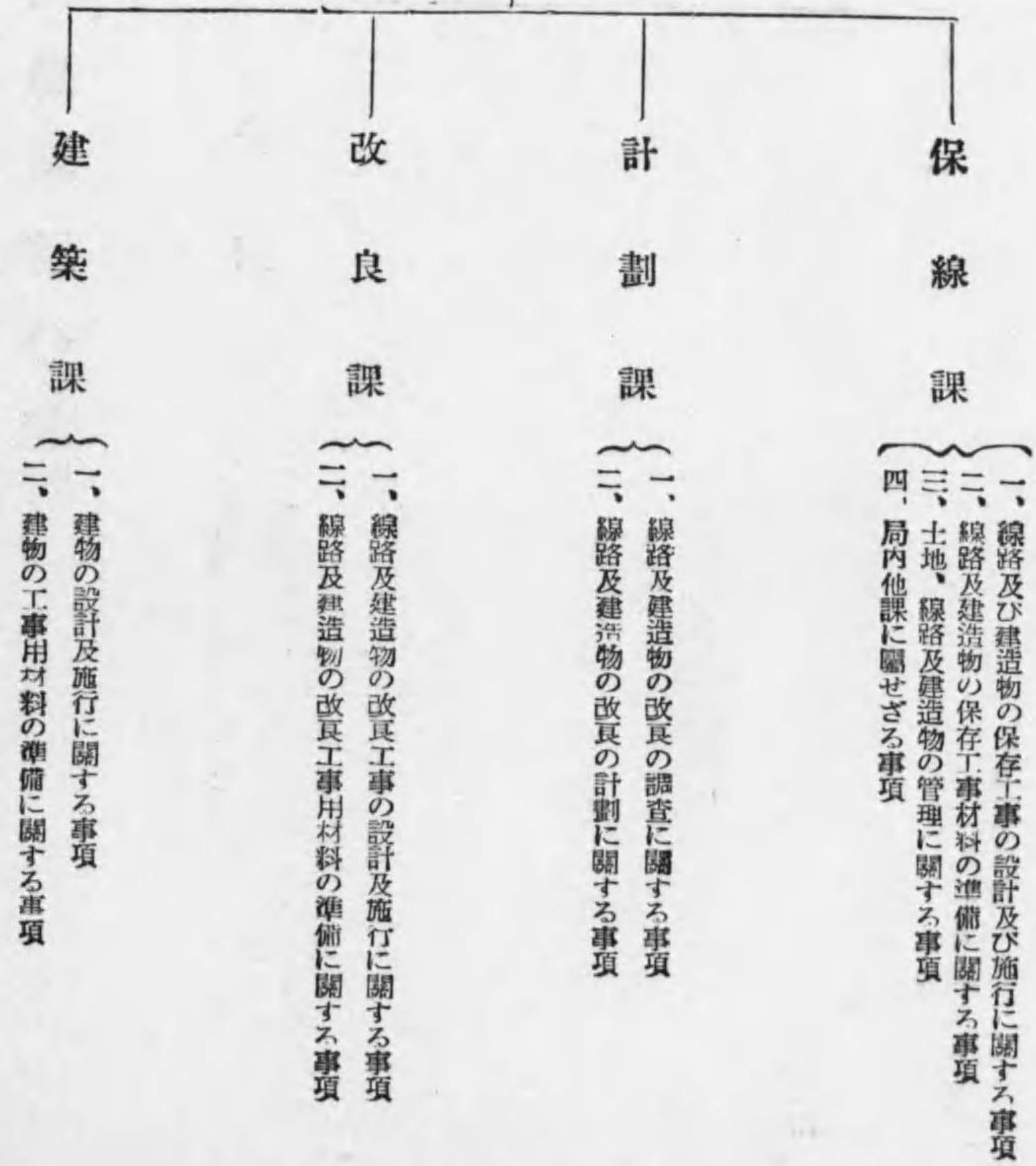

【鐵道省工作局事務分掌】

工作局

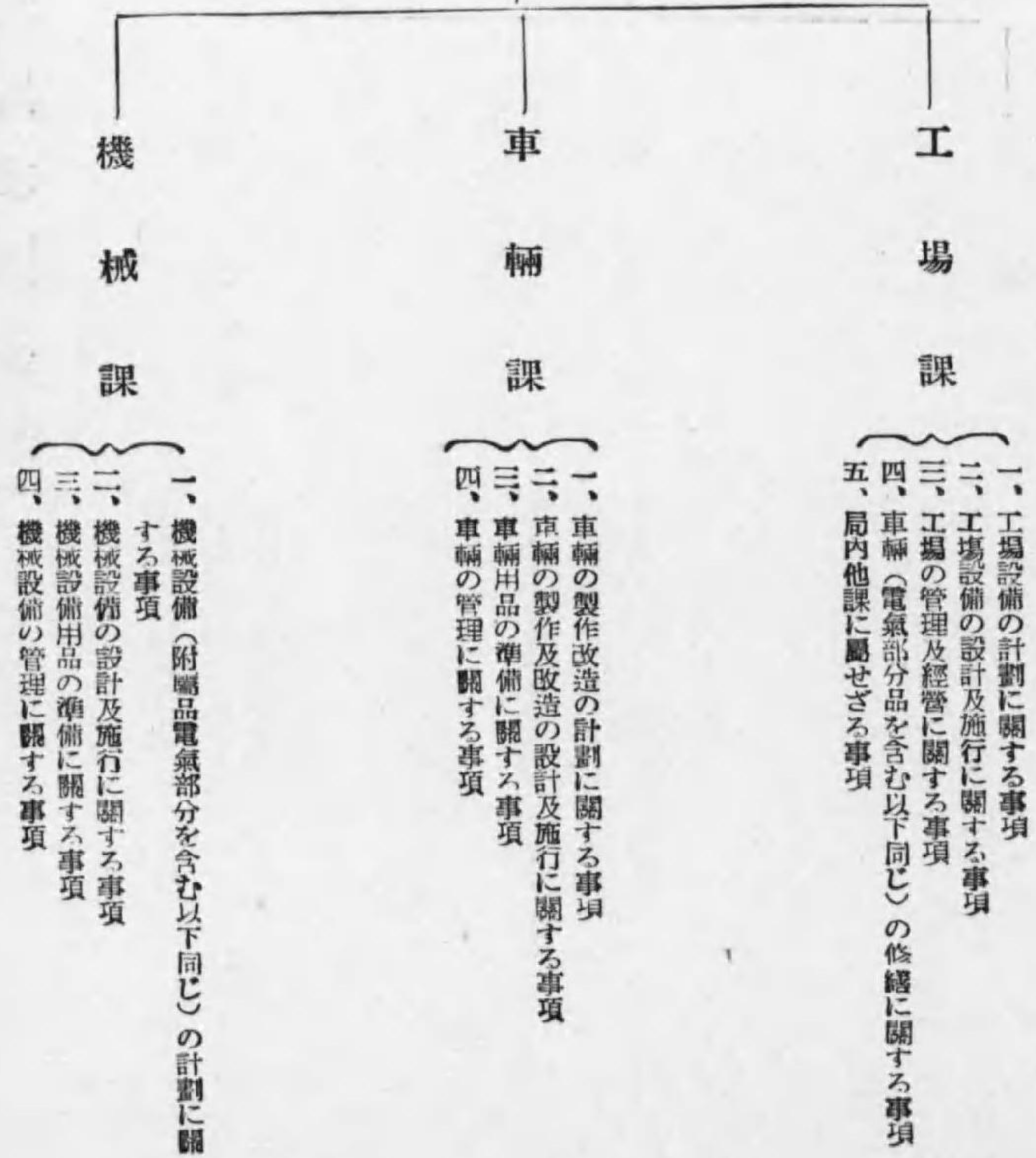



【鐵道省電氣局事務分掌】

電氣局

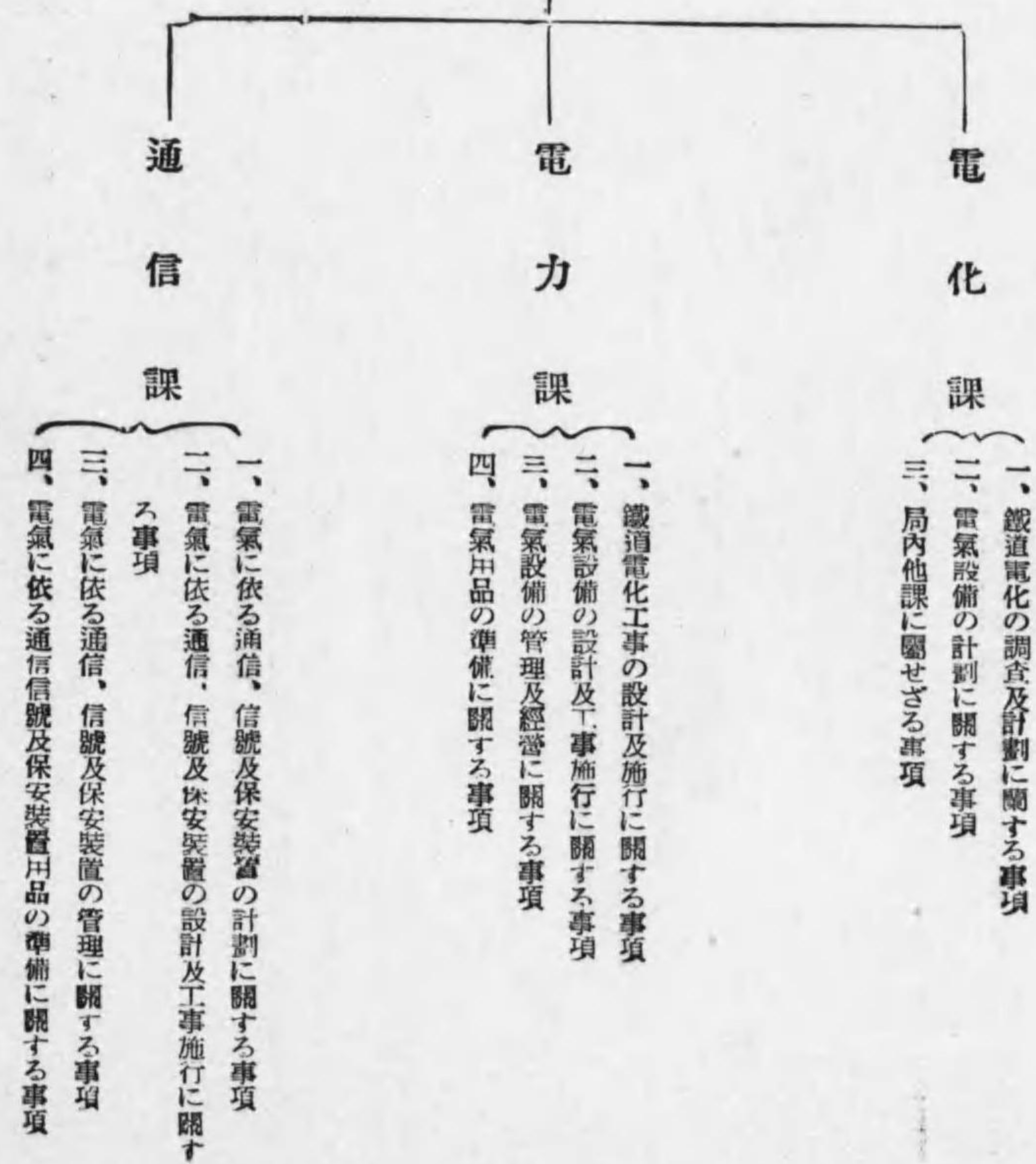

【鐵道省經理局事務分掌】

經理局

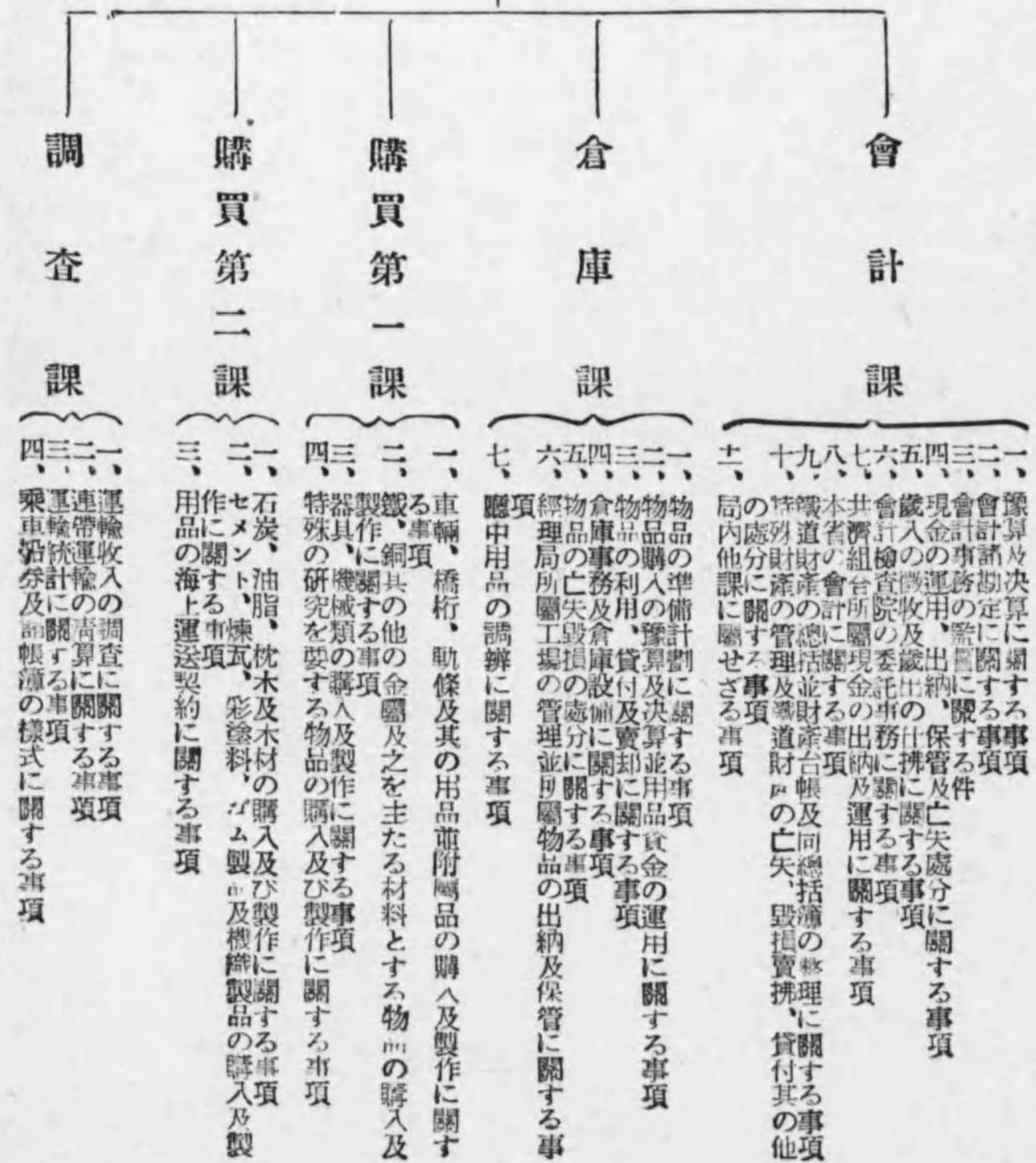







【大阪鐵道局官制】

大阪市北區大深町

大阪鐵道局長

(日淺 寬)

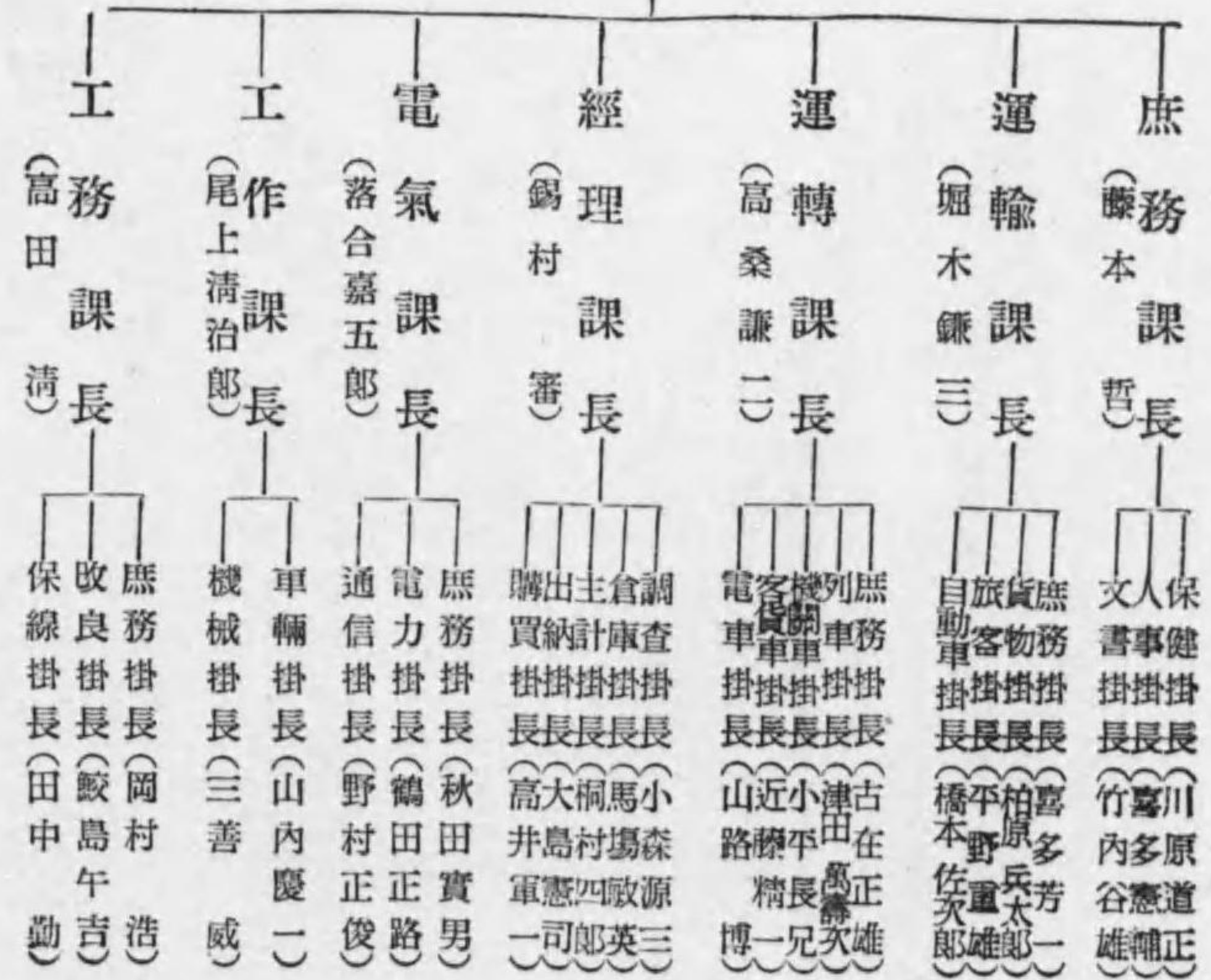

【門司鐵道局官制】

門司市大字門司

門司鐵道局長

(島岡 浩一郎)

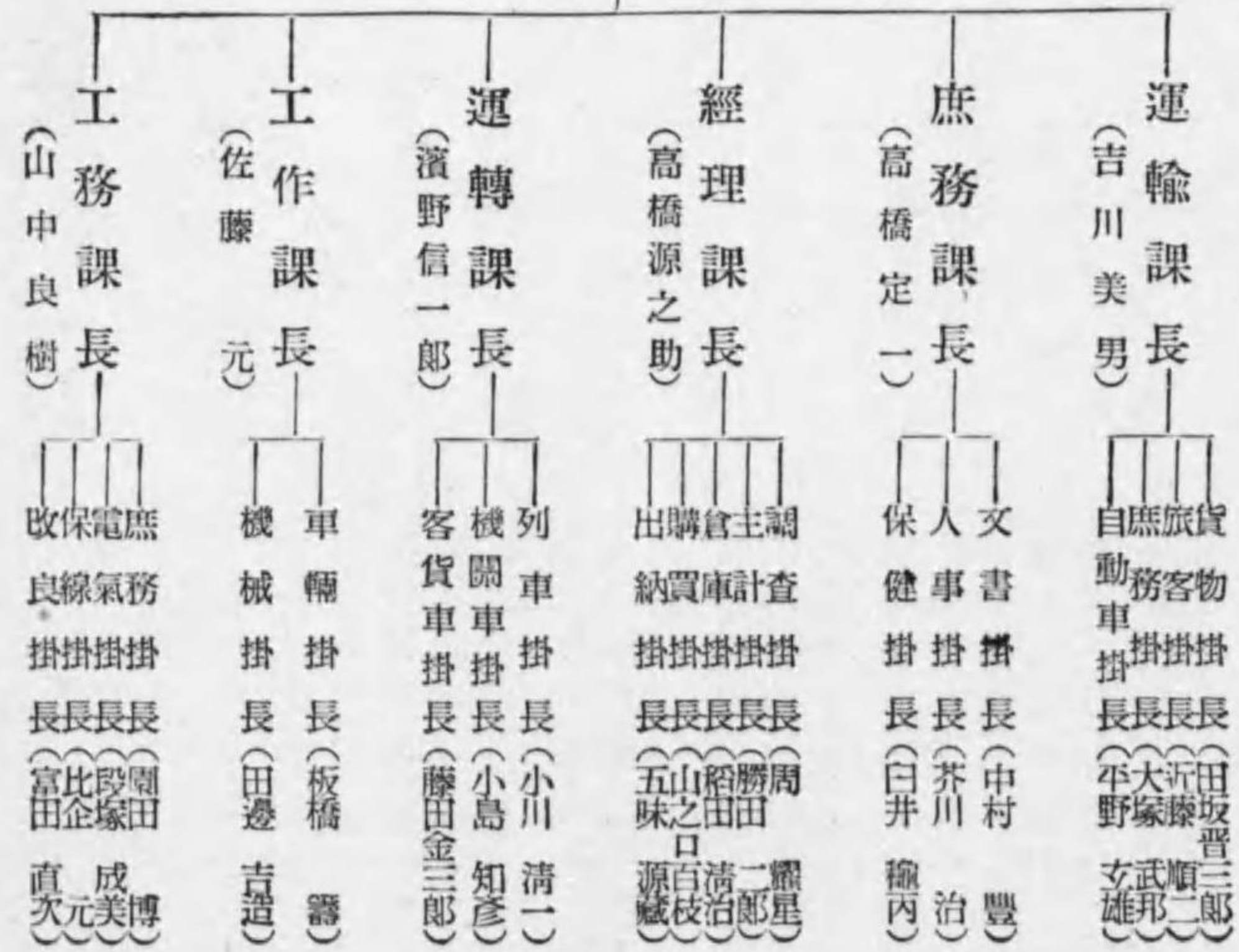







【廣島鐵道局官制】

廣島市宇品町

廣島鐵道局長  
(坂口忠次)

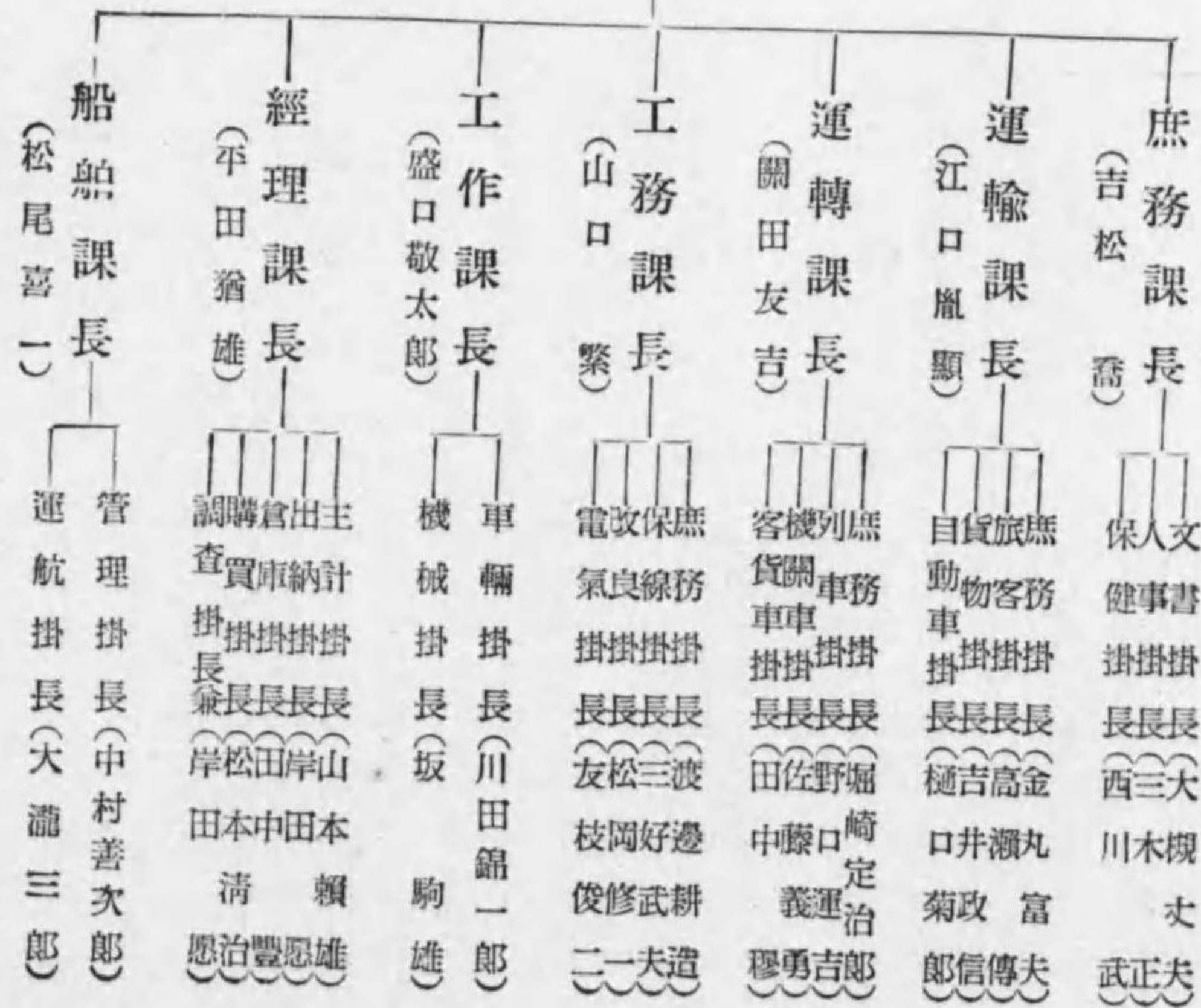

【商工省官制】

東京市京橋區木挽町

大臣  
(町田忠治)

次官  
(吉野 信次)

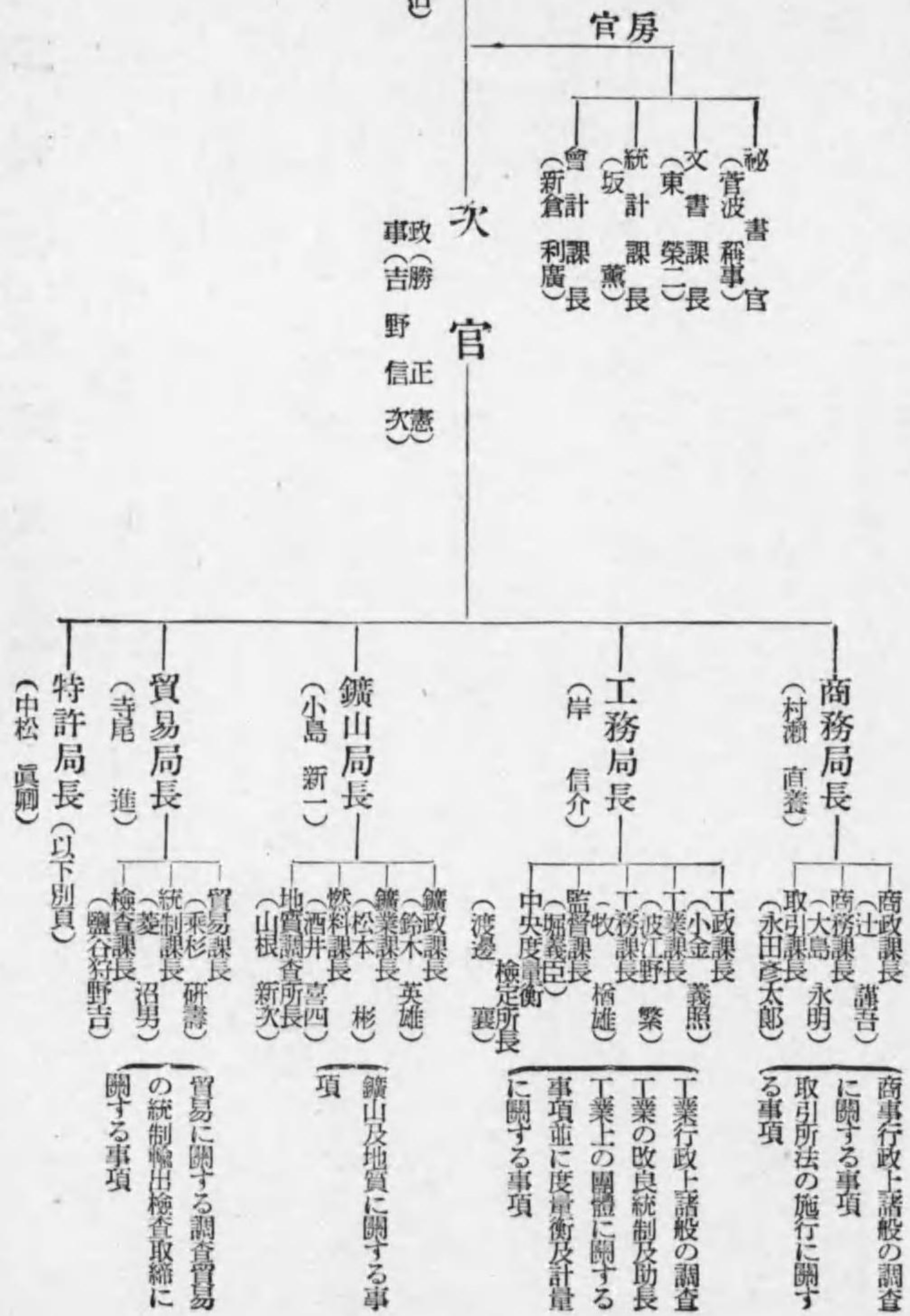



【商工省特許局官制】

東京市麴町區三年町一番地

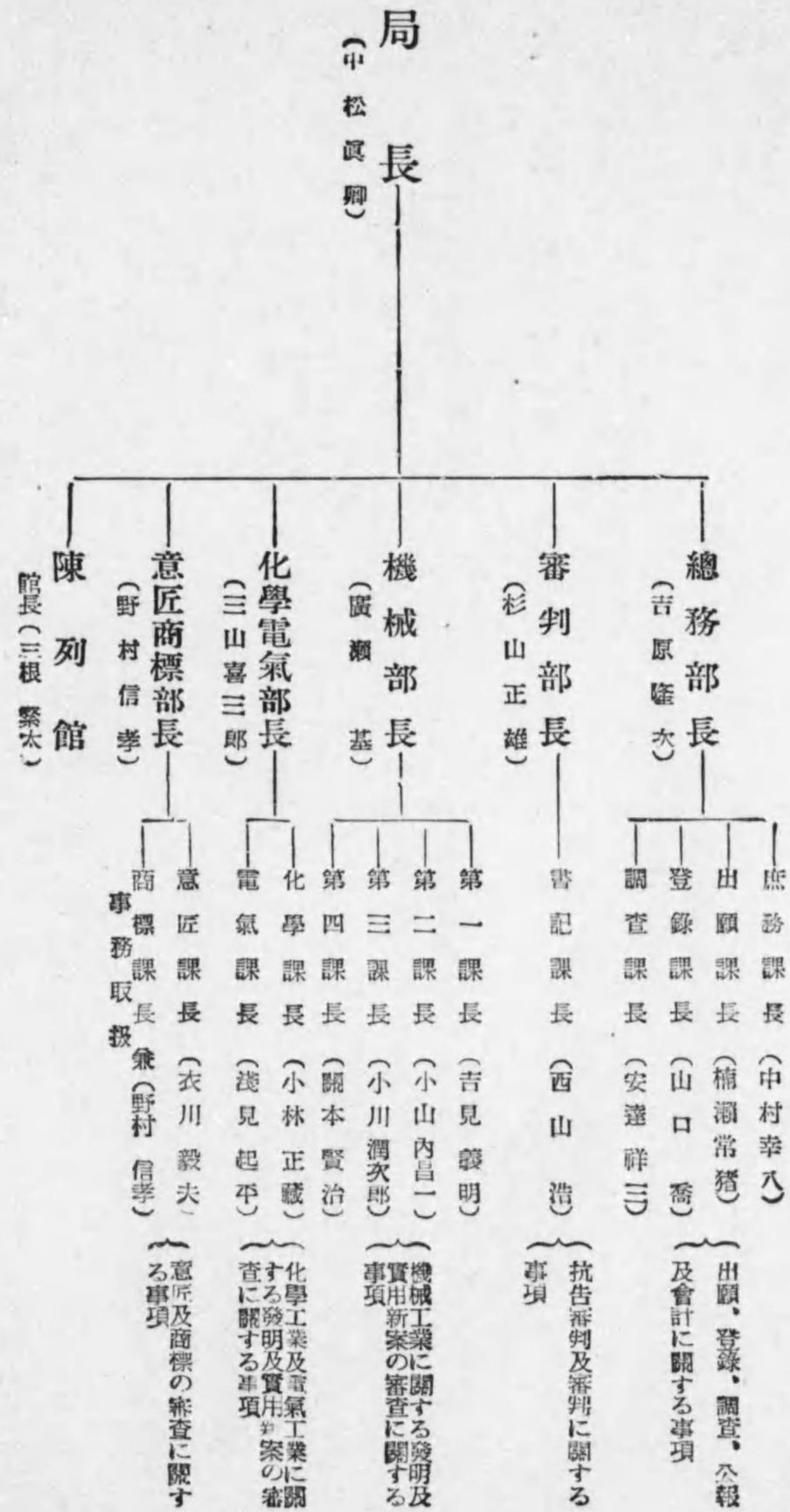

【内務省官制】

東京市麴町區外櫻田町

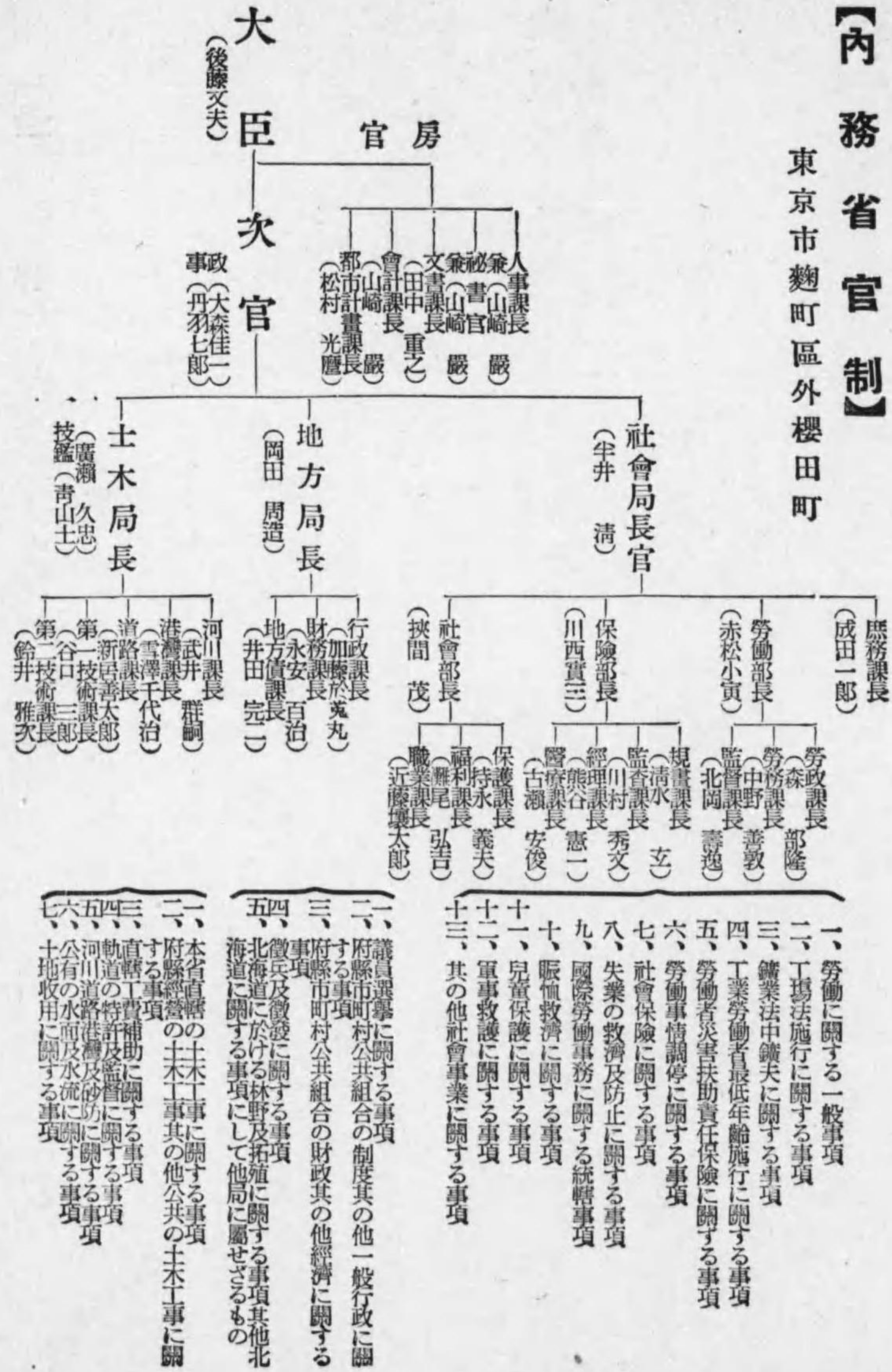



【農林省官制】

東京市麴町區大手町

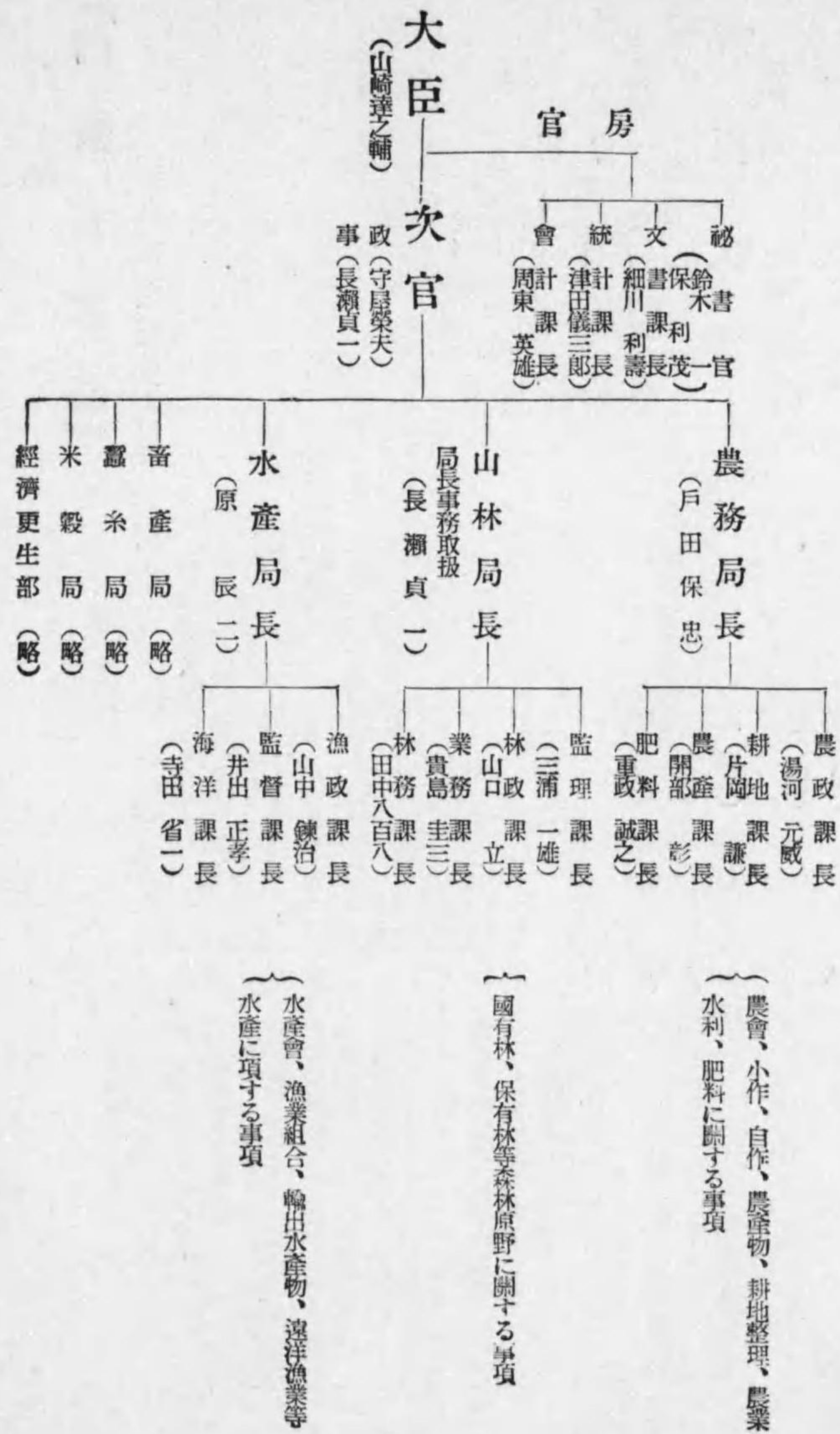

【大藏省官制】

東京市麴町區大手町

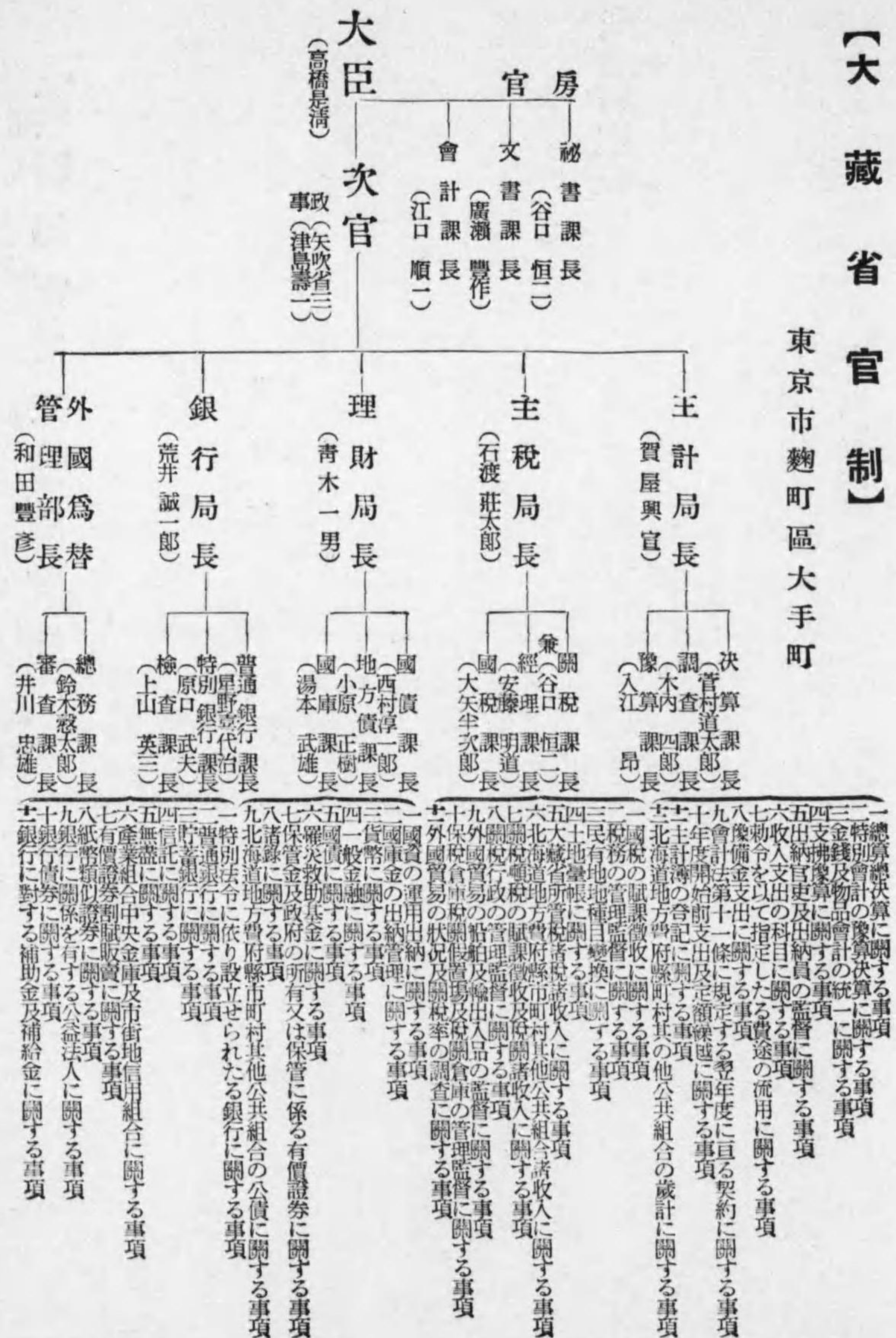







【樺太應官制】

樺太豊原郡豊原町

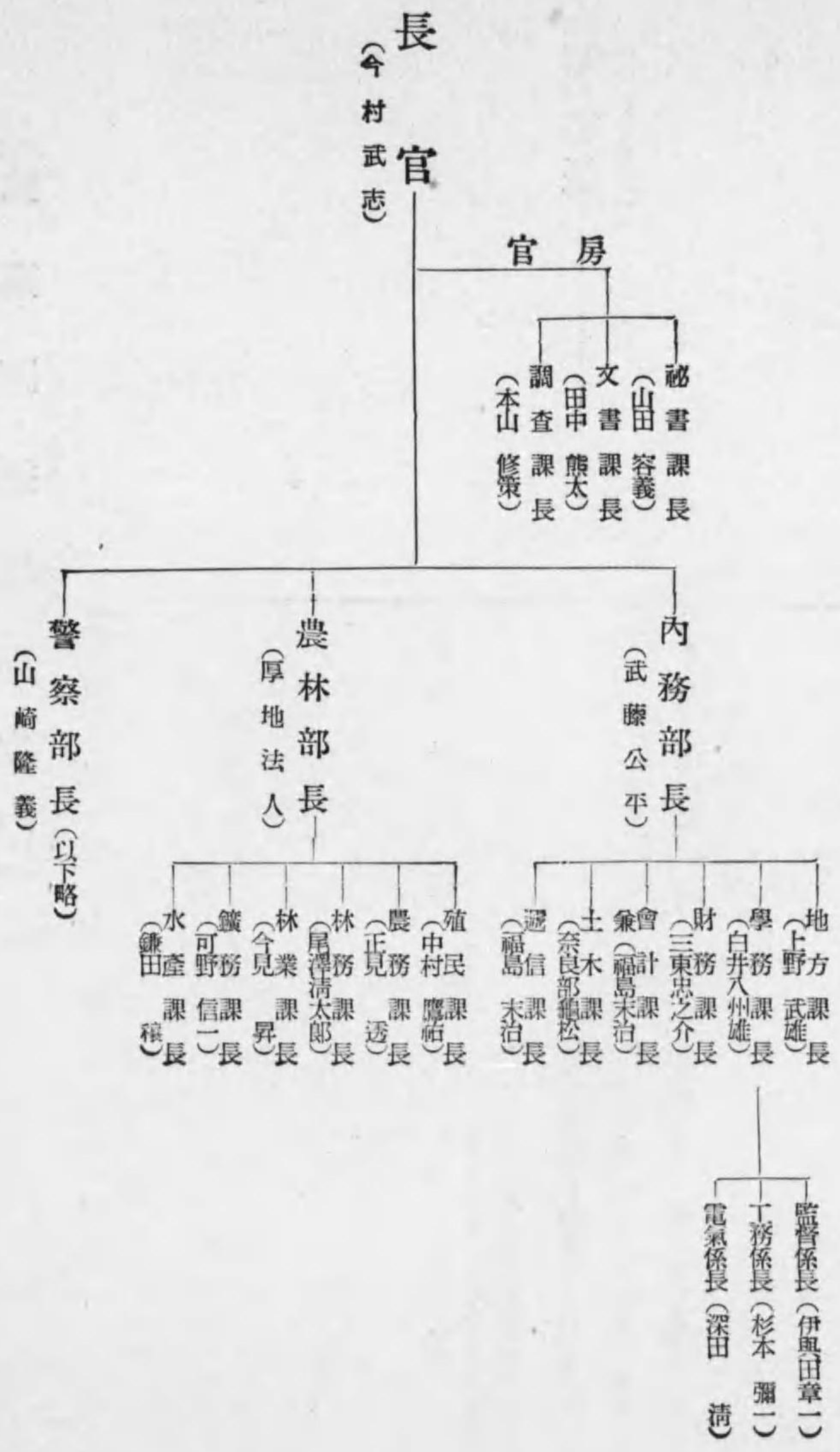

【警視廳保安部官制】

東京市麴町區外櫻田町

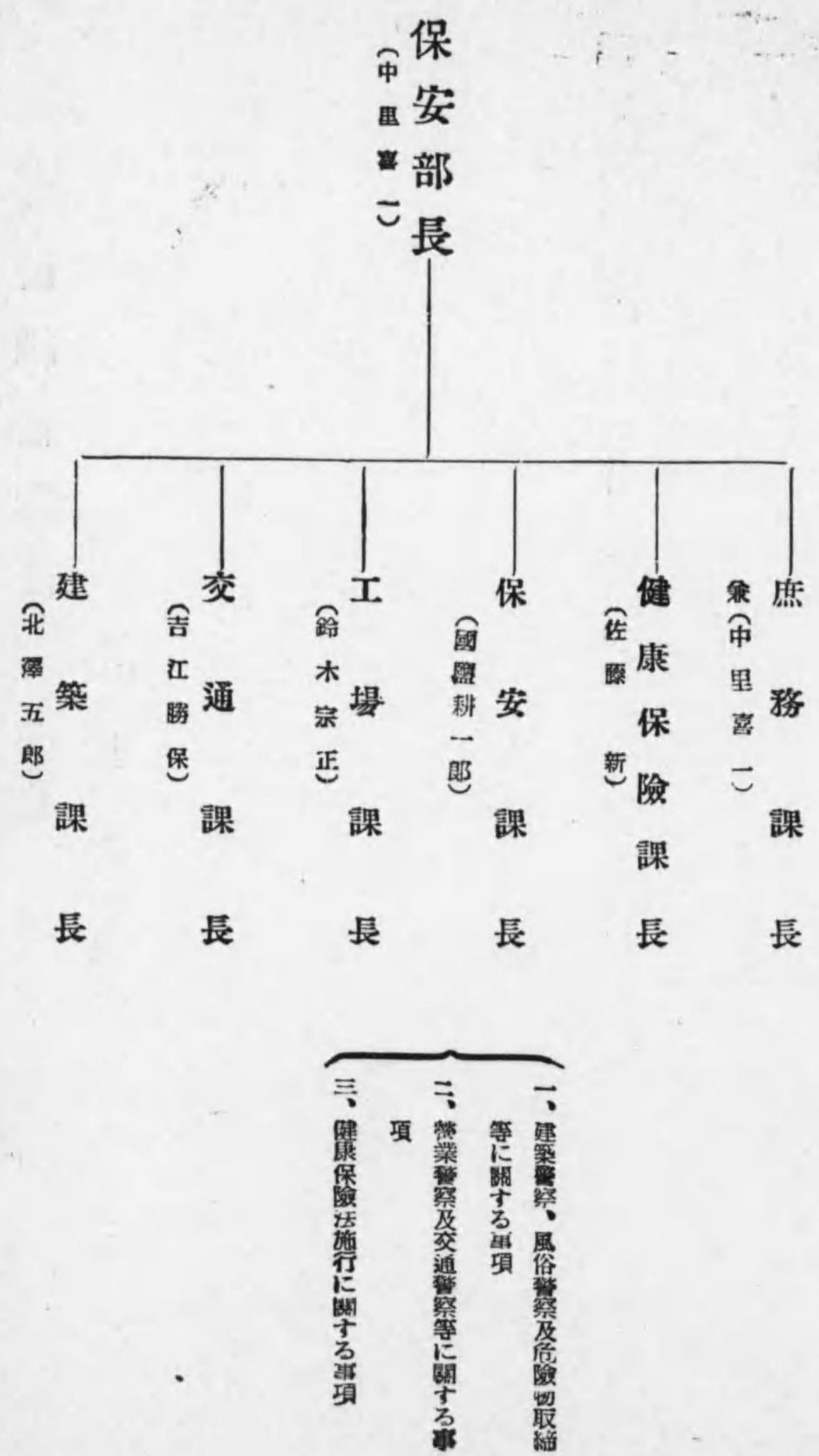







【電氣協會關東支部職制】

東京市麴町區有樂町一ノ三

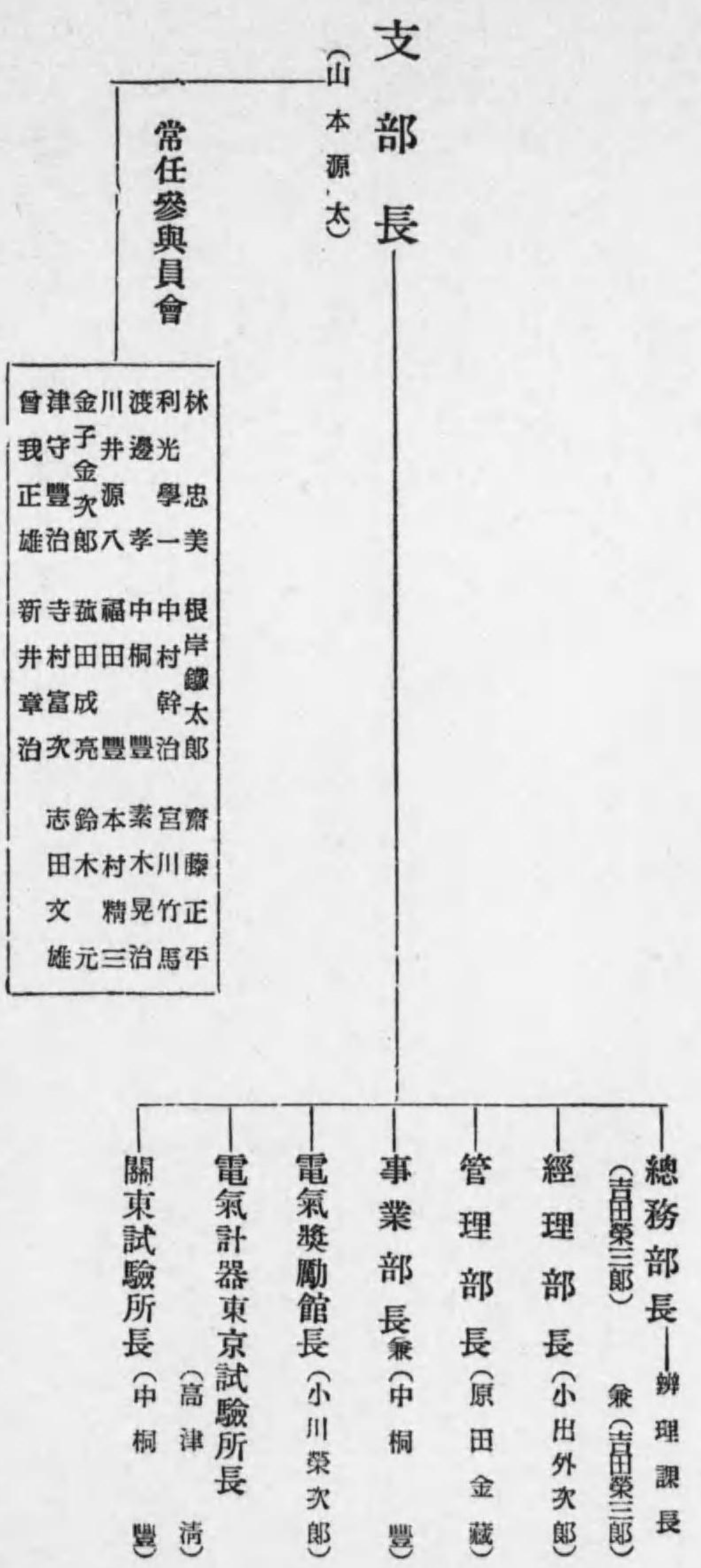

【電氣協會關西支部職制】

大阪市北區堂島中二ノ九(中央電氣俱樂部內)

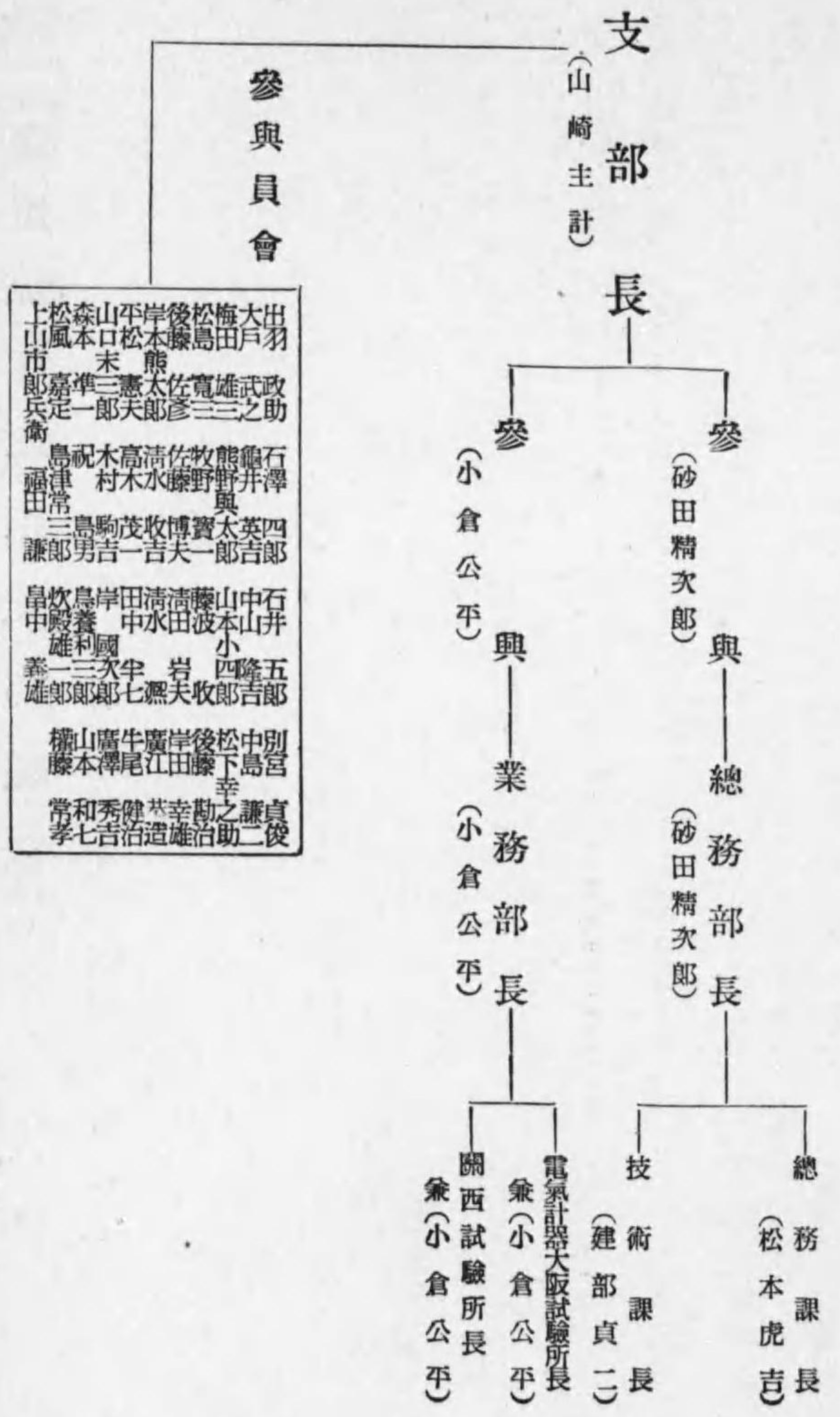



【電氣協會九州支部職制】

福岡縣福岡市雁村町二十七番地

支部長

(安川第五郎)

參與員會

松吉津齋草大池芦  
本川田藤刈西田田  
東四忠英推常剛  
作吉一一治辰二三

松福永島黑勝內井  
川田井木谷田上  
彌菅泰佐辰百博  
太郎稔治郎馬郎正道

眞松中菅上河內井  
貝浦村瀨妻原本上  
貫英一武浩多  
一雄誠馬博助亮助

村松原關佐川大糸  
上丸口澤藤島原山  
巧富房駕次親雅太  
兒健一豐郎生一郎

書記長  
(原野)

電氣計器福岡試驗所長  
(古川與四吉)

【電氣協會中國支部職制】

廣島縣廣島市小町廣島電氣會社內

支部長

(澤原精二)

書記長  
(中村演)

參與員會

吉中酒福織福守最島石  
田田見田田屋相田河  
貞才新代史慶義楠兵德  
吉藏一作郎遣之市藏夫

武大木松安多鈴高栗坂  
智宰塚本文光恒川晶木口  
孫半次元次貫三政武  
鼎九三郎一郎一郎信市

莊岩淵潭山牧稻三乾宮  
本野口田葉宅崎  
榮勝幾榮吾太利  
次彌平一一郎實豐一武

近安信垣川新日濱本  
藤田本村持笠西間  
竹昌新三丈祐太  
郎三一郎夫馨郎次學



【電氣協會東北支部職制】

宮城縣仙臺市宮城縣電氣局内

支部長 (加瀬清雄)  
書記長 (島 豊)

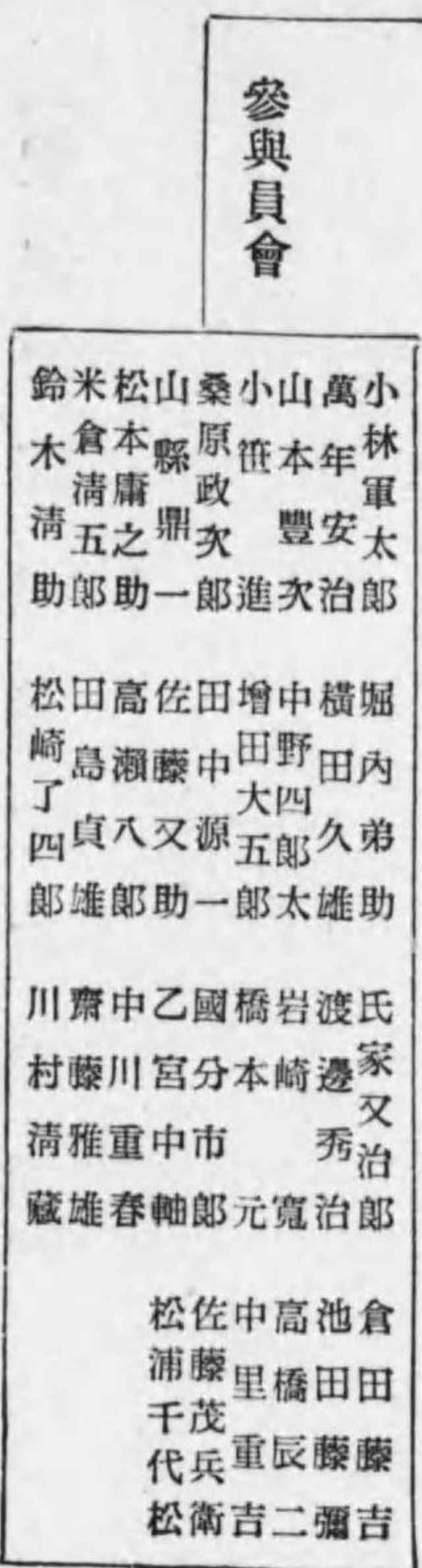

【電氣協會東海支部職制】

愛知縣名古屋市中區西松ヶ技町 (東邦電力内)

支部長 (杉山 榮)  
常任參與員 (吉原隆之介 山田芳郎)  
書記長 (伊藤靜雄)

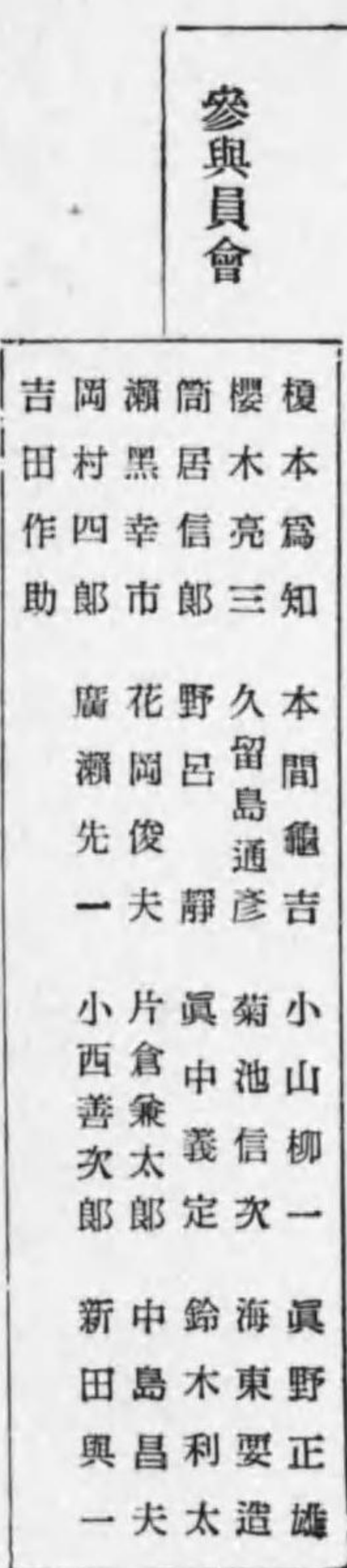



【電氣協會北海道支部職制】

北海道札幌市北海水力電氣會社内

支部長

(櫻井久我造)

書記長

(松原醇次郎)

參與員會

帝國電力株式會社  
 札幌市電氣出張所  
 室蘭電燈株式會社  
 王子製紙株式會社  
 三井物產株式會社  
 大日本電力株式會社  
 北海水力電氣株式會社  
 北海水力電氣株式會社  
 大日本電力株式會社  
 道南電氣株式會社

【電氣協會朝鮮支部職制】

朝鮮京城府京城電氣會社内

支部長

(岡本桂次郎)

書記長

(篠木敬雄)

參與會員

岡本桂次郎  
 吉田英三郎  
 野口達  
 佐久間 彌次郎  
 森 秀雄  
 小倉武之助  
 高崎 齊  
 松井邑次郎  
 水野 巖  
 杉村 貞雄  
 尾崎 逸平  
 武者 鍊三  
 見目 德太  
 神保 信吉  
 鈴木 靖  
 菅 平八  
 納富 善五郎  
 青柳 八百造  
 樋口 虎三



【樺太電氣協會職制】

樺太豊原町

會

長

(光澤義男)

副

會

長

(松井松太郎  
高橋直三)

幹

事

(丸山啓三  
花岡宜信)

【社団法人 電信協會職制】

東京市目黒區下目黒一ノ五

會

長

(若宮貞夫)

庶務部長

(缺)

編輯部長

(缺)

教育部長

(宮崎清則)

會計部長

(杉 精三)

主

事

(小谷雄一郎)







【社団法人】電氣化學協會職制

東京市麴町區有樂町一丁目三番地



【社団法人】電氣普及會職制

東京市麴町區有樂町電氣協會館內

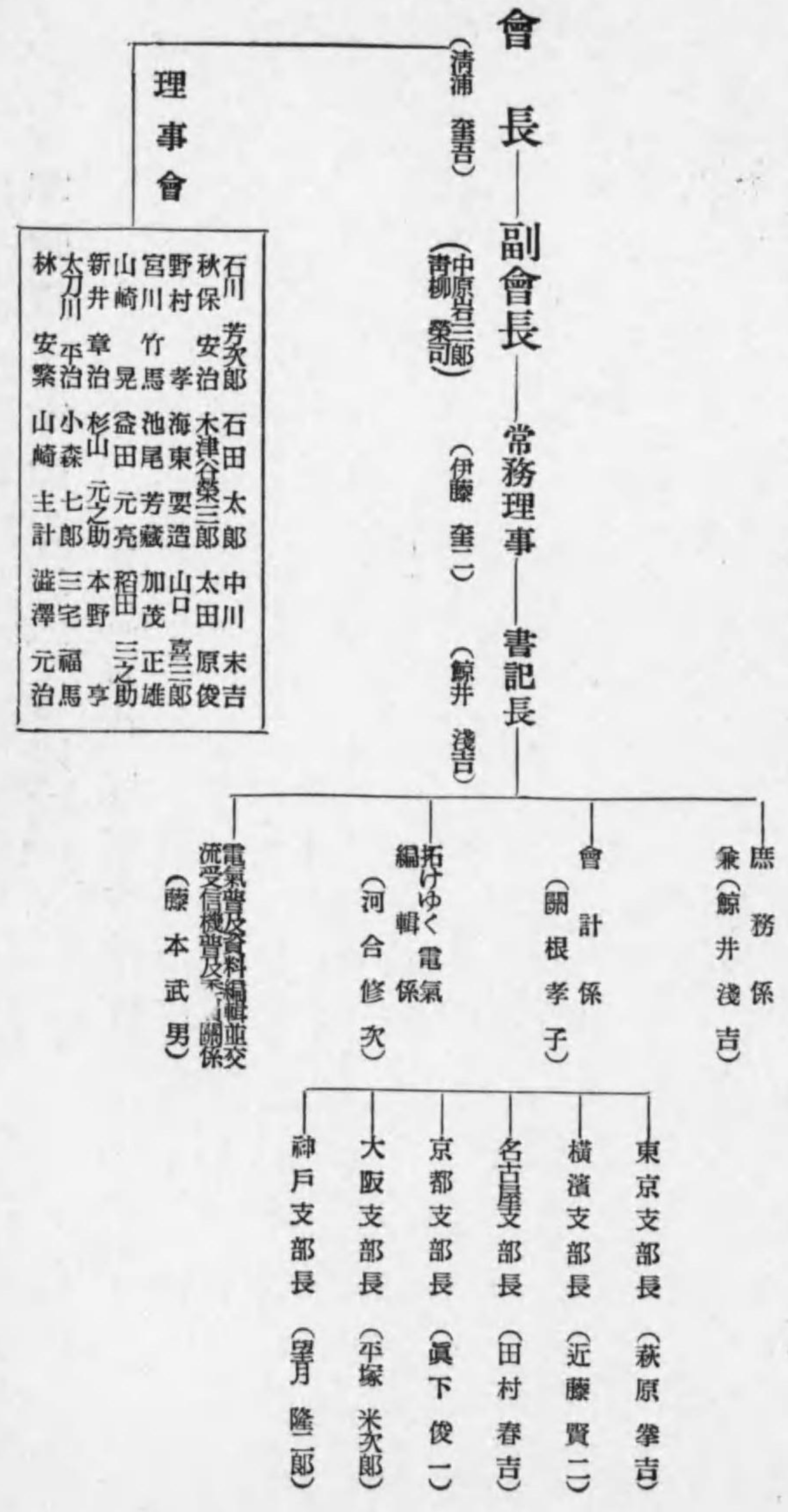







【大阪中央放送局職制】

大阪市東區備後町二ノ五六

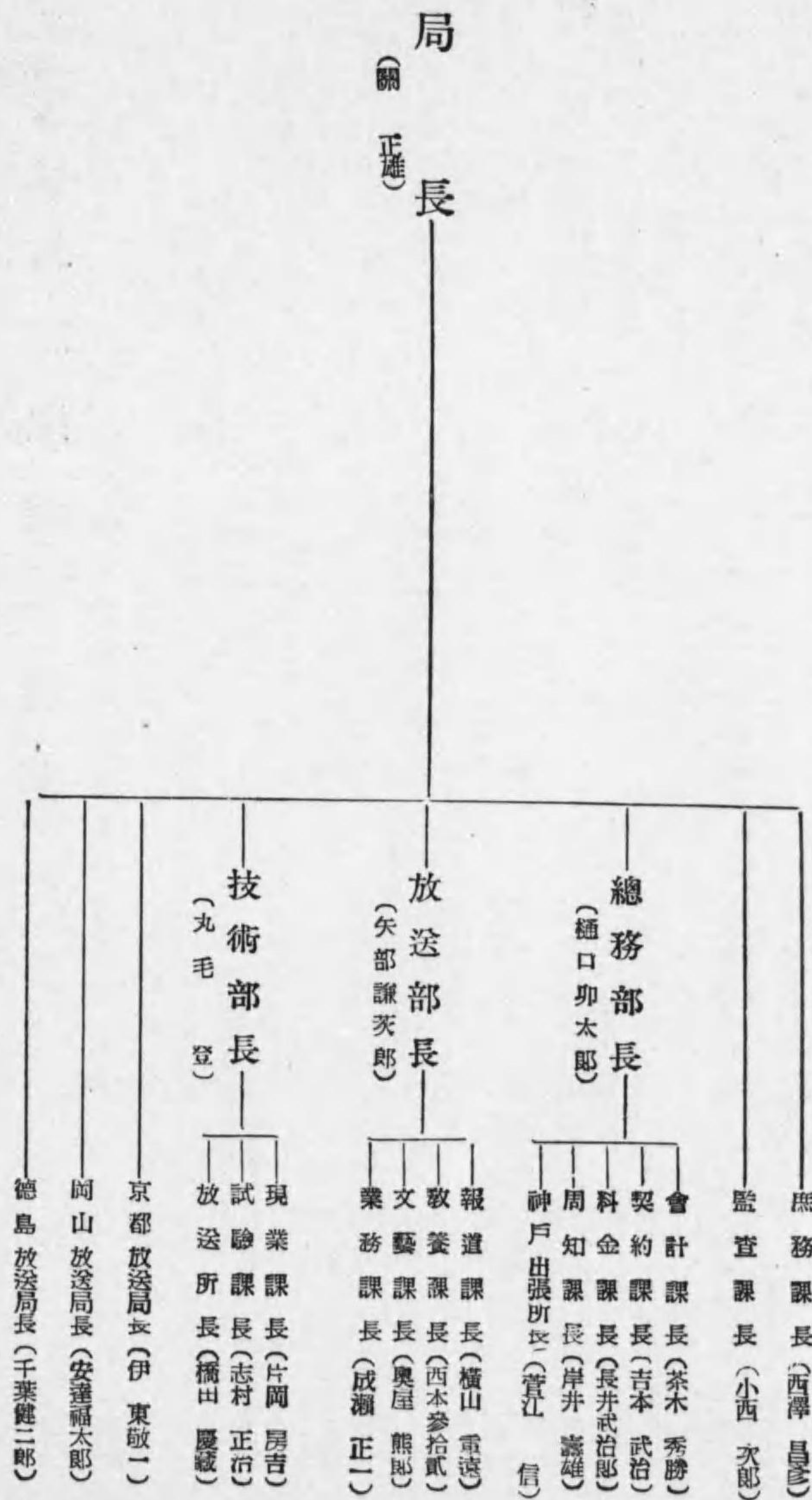

【熊本中央放送局職制】

熊本市花畑町

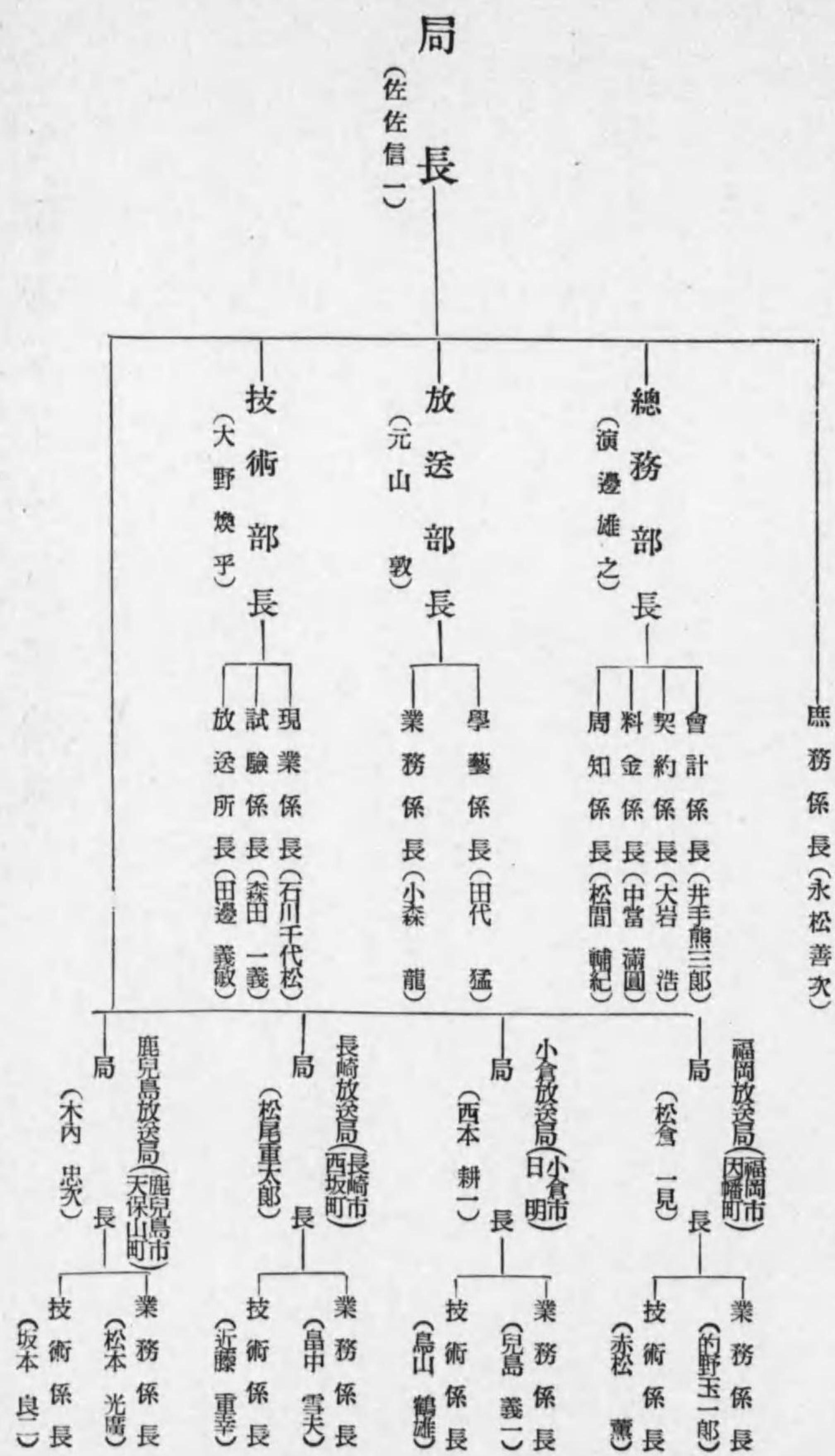



【名古屋中央放送局職制】

名古屋市西區南外堀町六丁目一番地

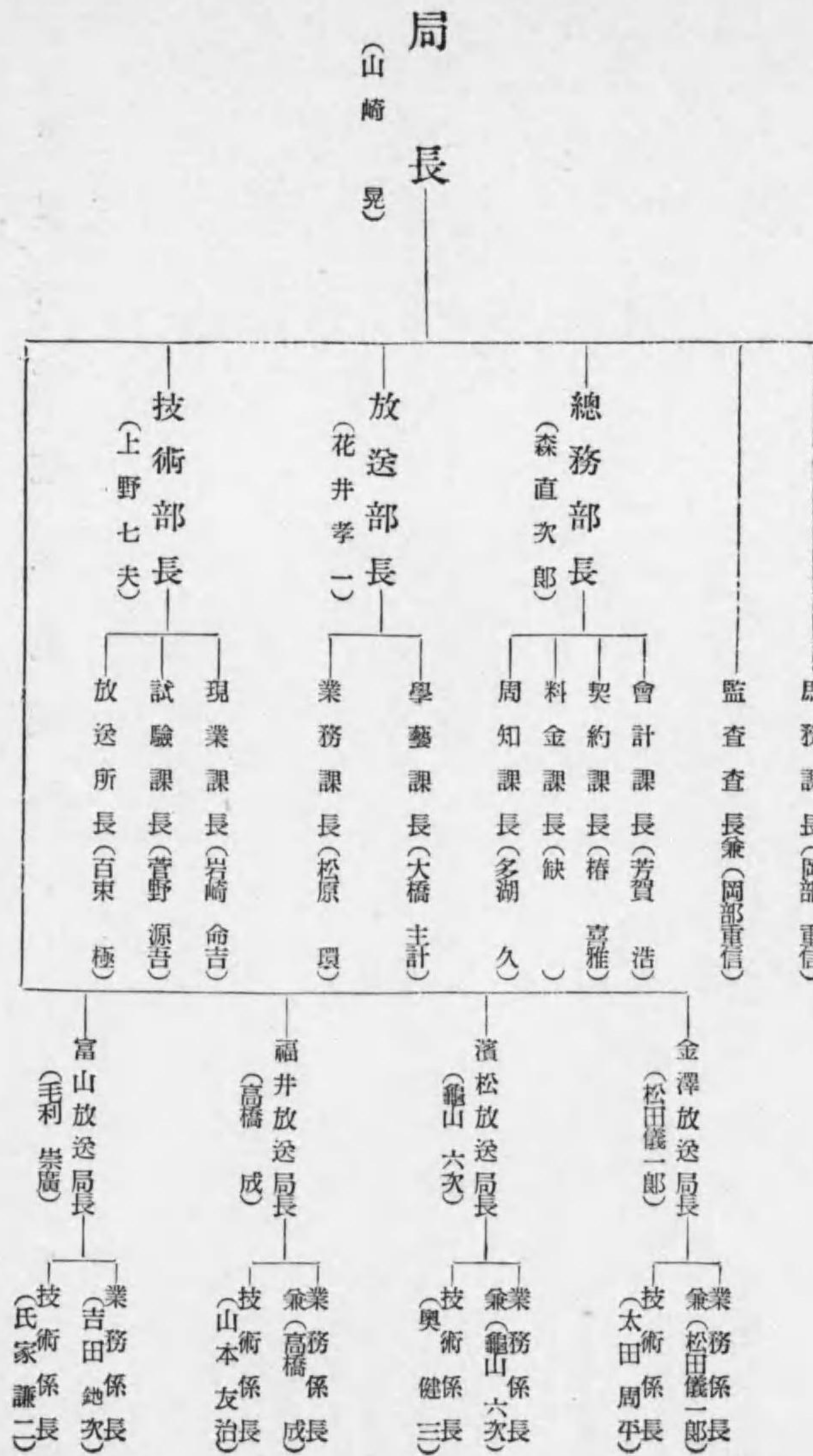

【廣島中央放送局職制】

廣島市上流川町乙六五

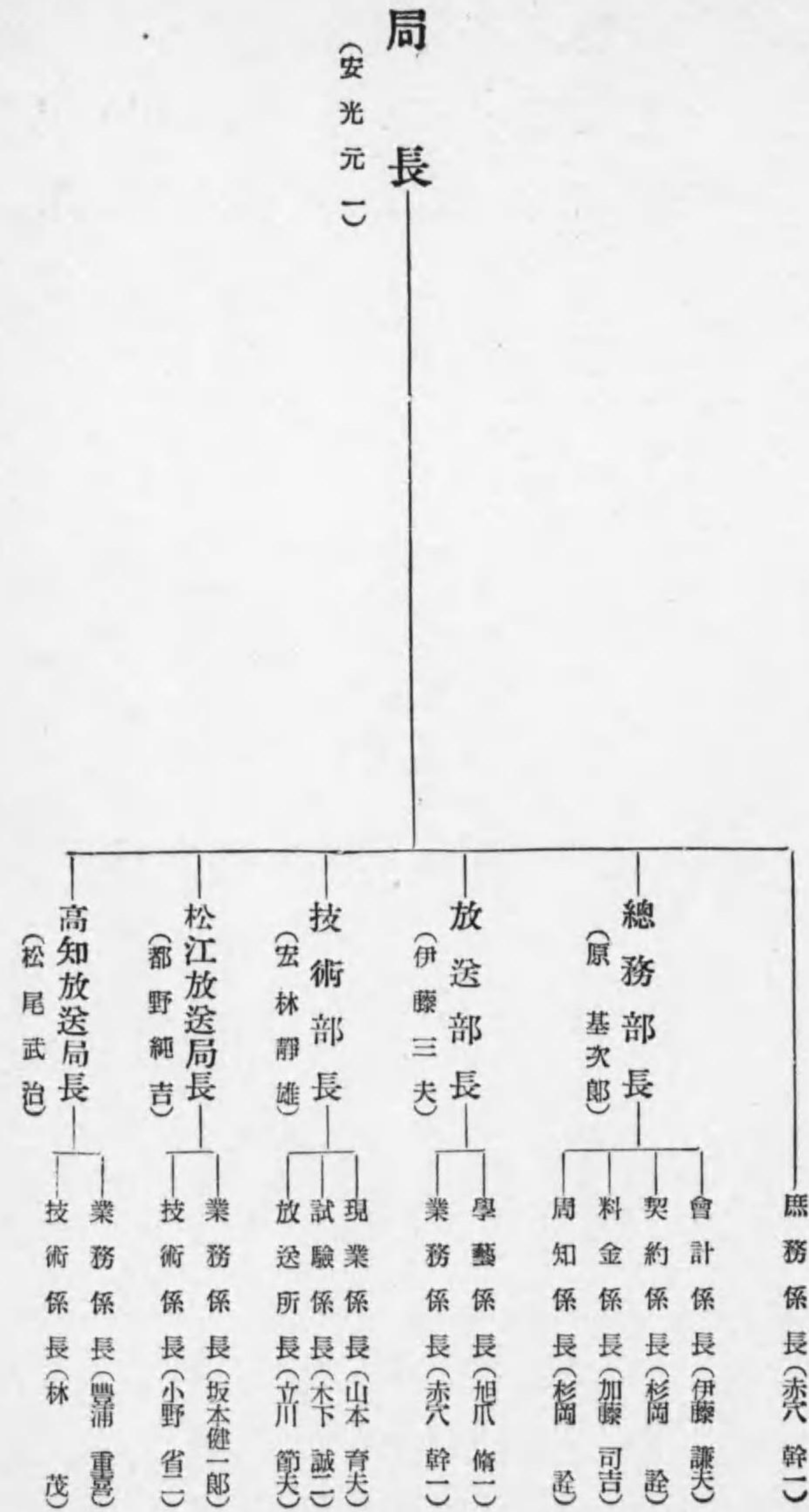



【仙臺中央放送局職制】

仙臺市北一番丁青葉莊

仙臺中央放送局長  
(中郷孝之助)

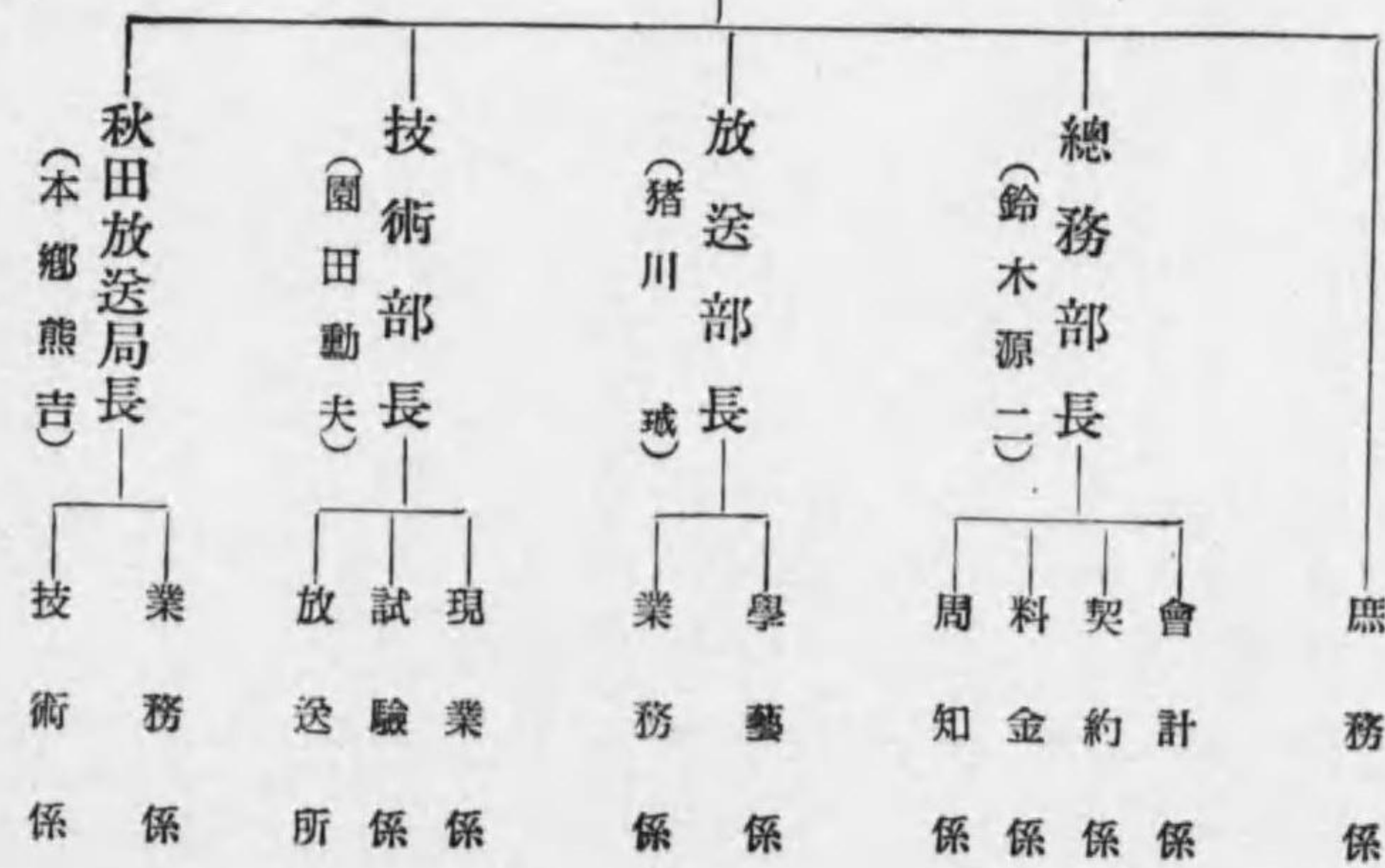

【札幌中央放送局職制】

札幌市南十二條西三丁目(中島公園内)

局長  
(古賀傳吉)

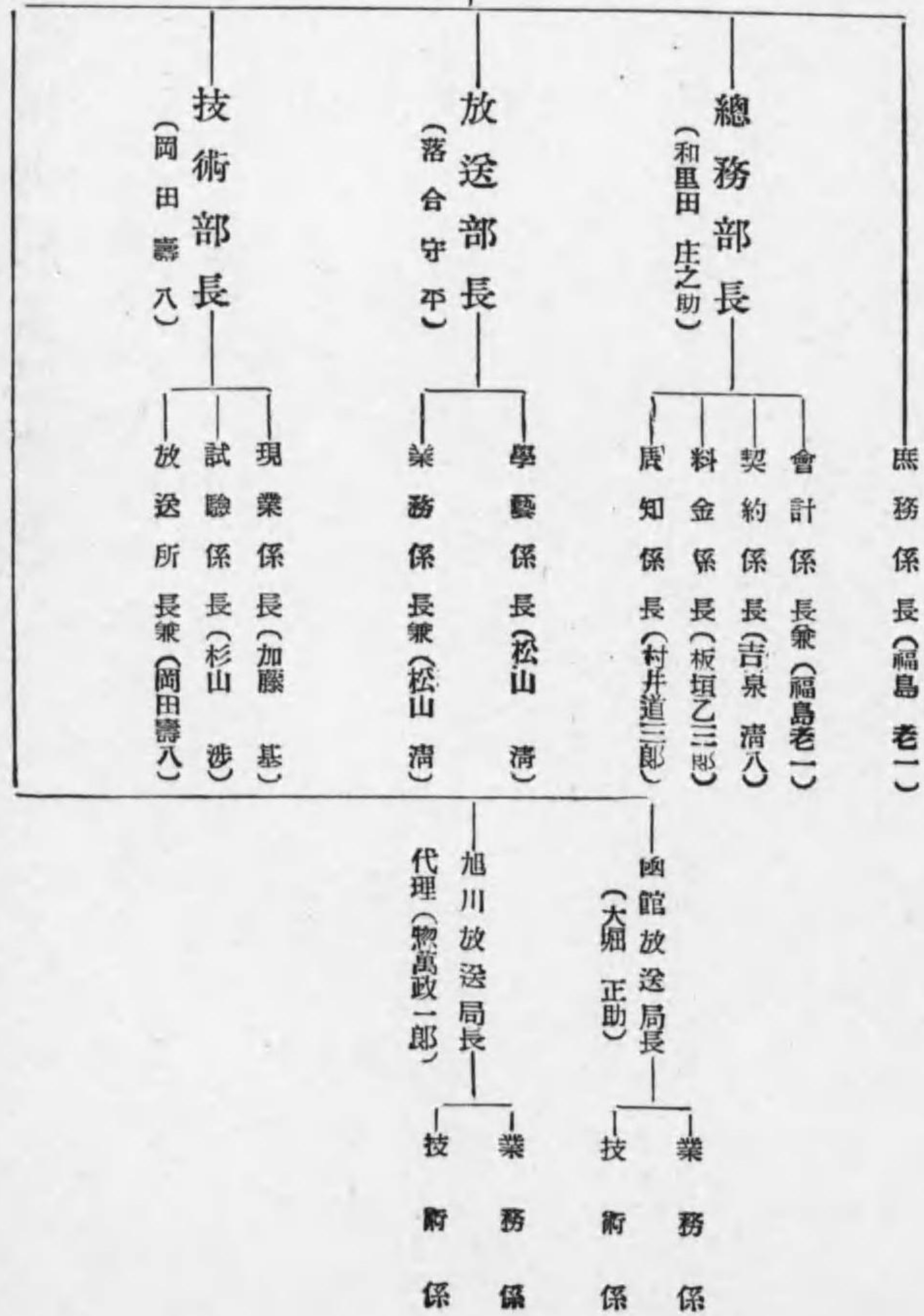



【遠州電氣鐵道株式會社職制】

静岡縣濱松市旭町七十番地

事業種別 電氣軌道事業  
 資本金 二百五十萬圓

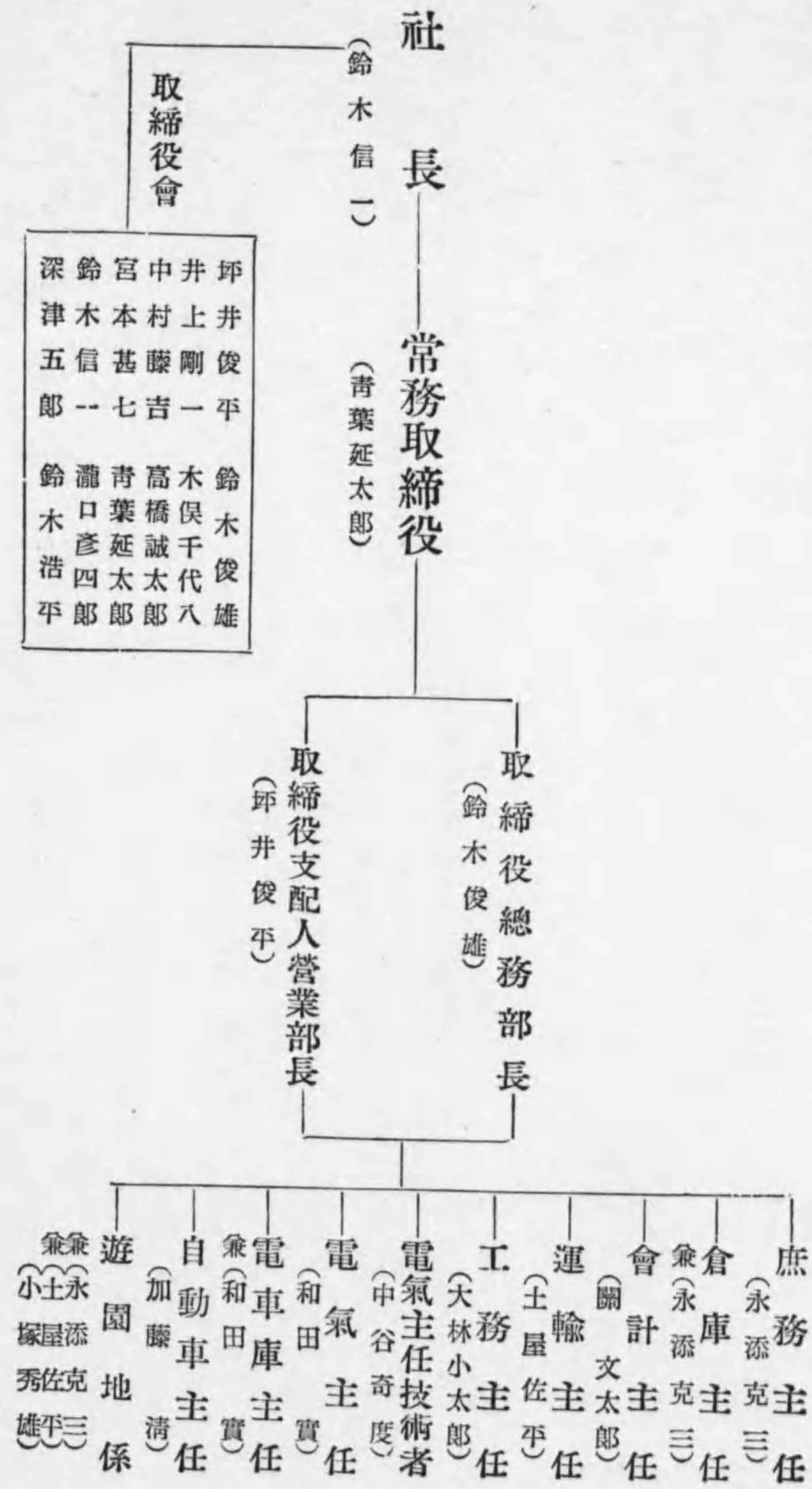

【渥美電氣株式會社職制】

愛知縣豊橋市花田町字東郷一二ノ二

事業種別 電氣軌道事業  
 資本金 二百五十萬圓





【信濃電氣株式會社職制】

事業種別 電燈電力供事給業  
 資本金 一千七百萬圓

長野縣上高井郡須坂町五百五番地

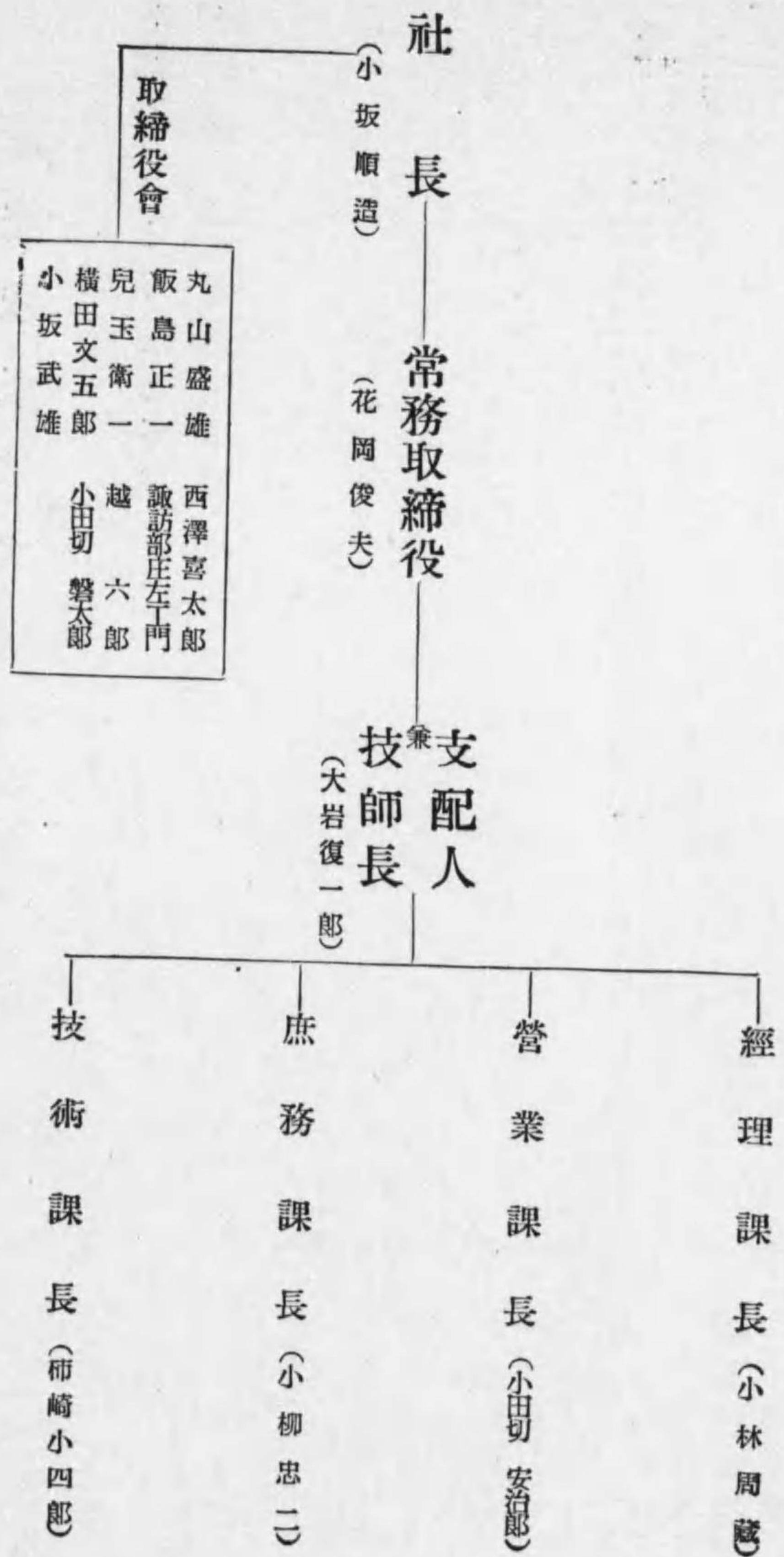

【高岡電燈株式會社職制】

事業種別 電燈電力供事給業  
 資本金 九百八十三萬圓

富山縣高岡市浪町一〇一番地

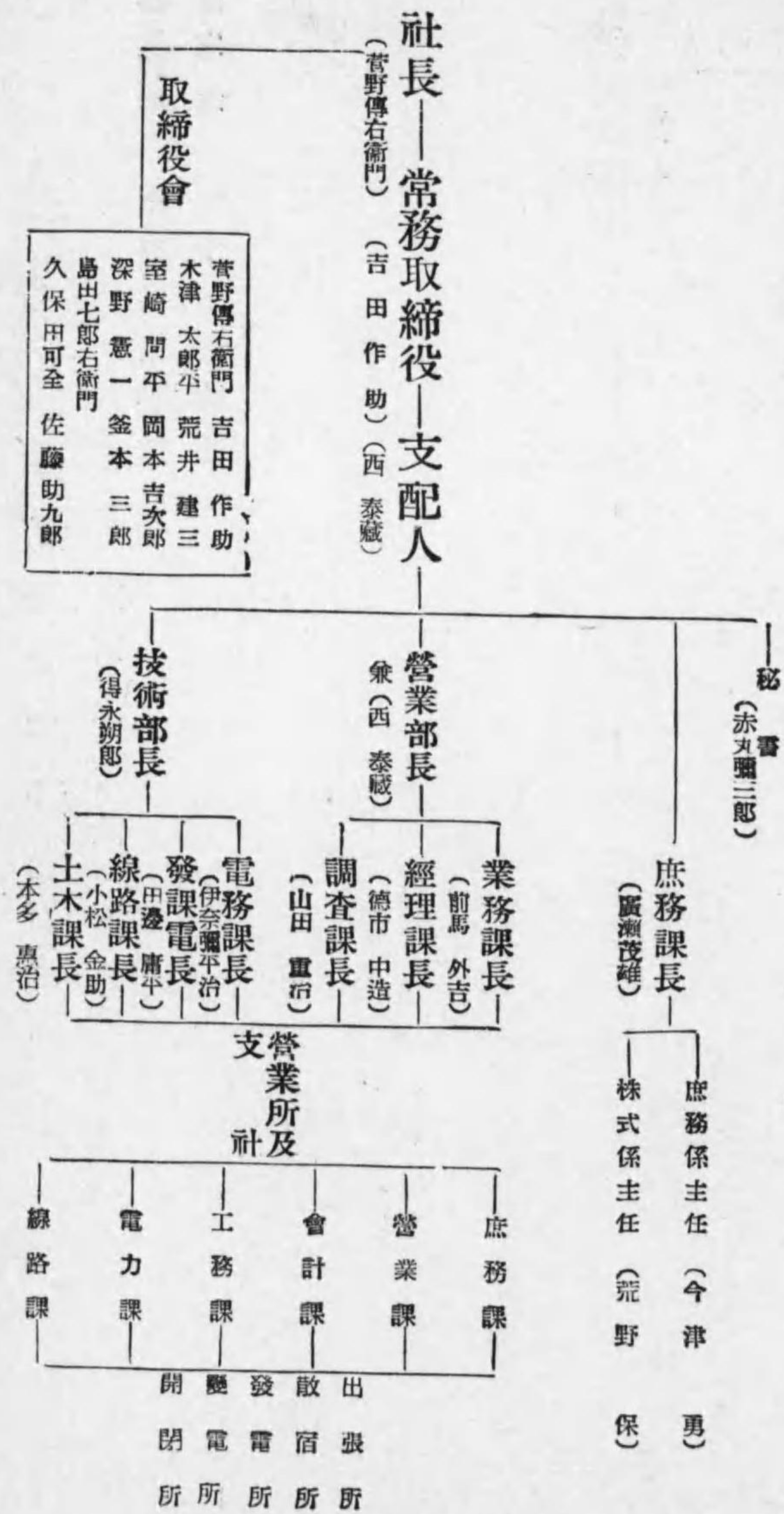



**【庄川水力電氣株式會社職制】**  
 事業種別 電力供給事業  
 資本金 一千五百萬圓  
 東京市麴町區內幸町一丁目三番地

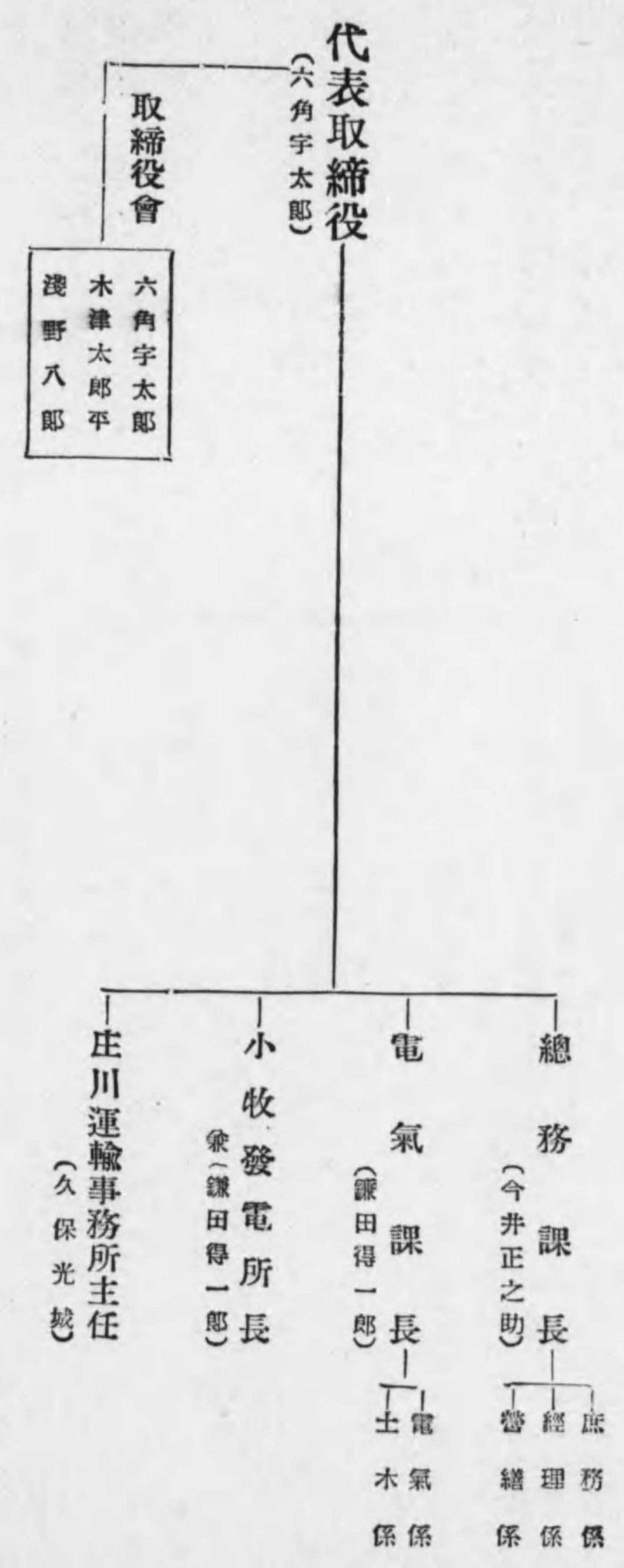

**【近江鐵道株式會社職制】**  
 事業種別 電氣軌道事業  
 資本金 一百五十萬圓  
 滋賀縣犬上郡青波村大宇古澤五十番地

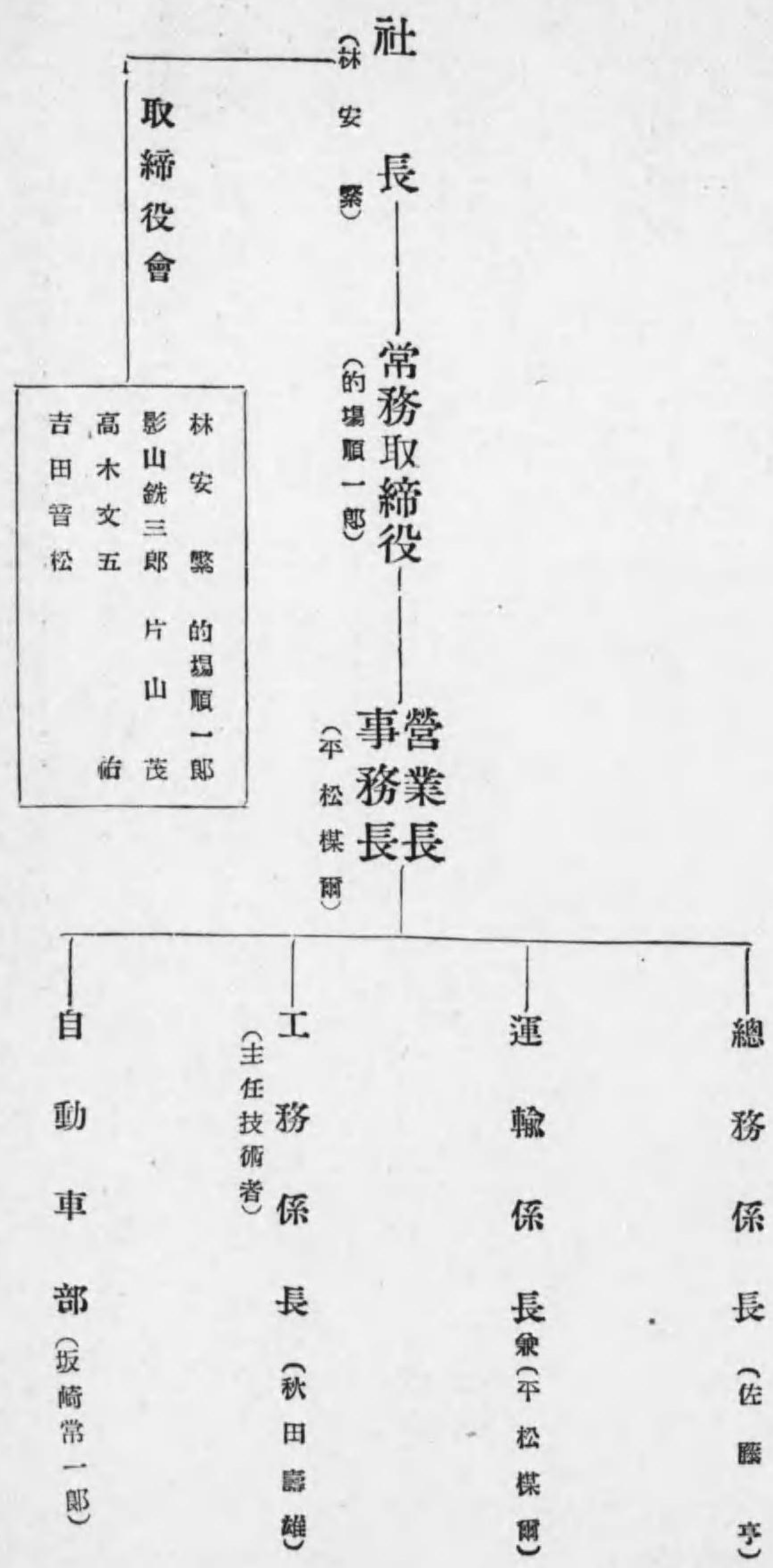



【武藏中央電氣鐵道株式會社職制】

東京府八王子市外横山村散田

事業種別 電氣軌道事業  
 資本金 四百九拾萬圓

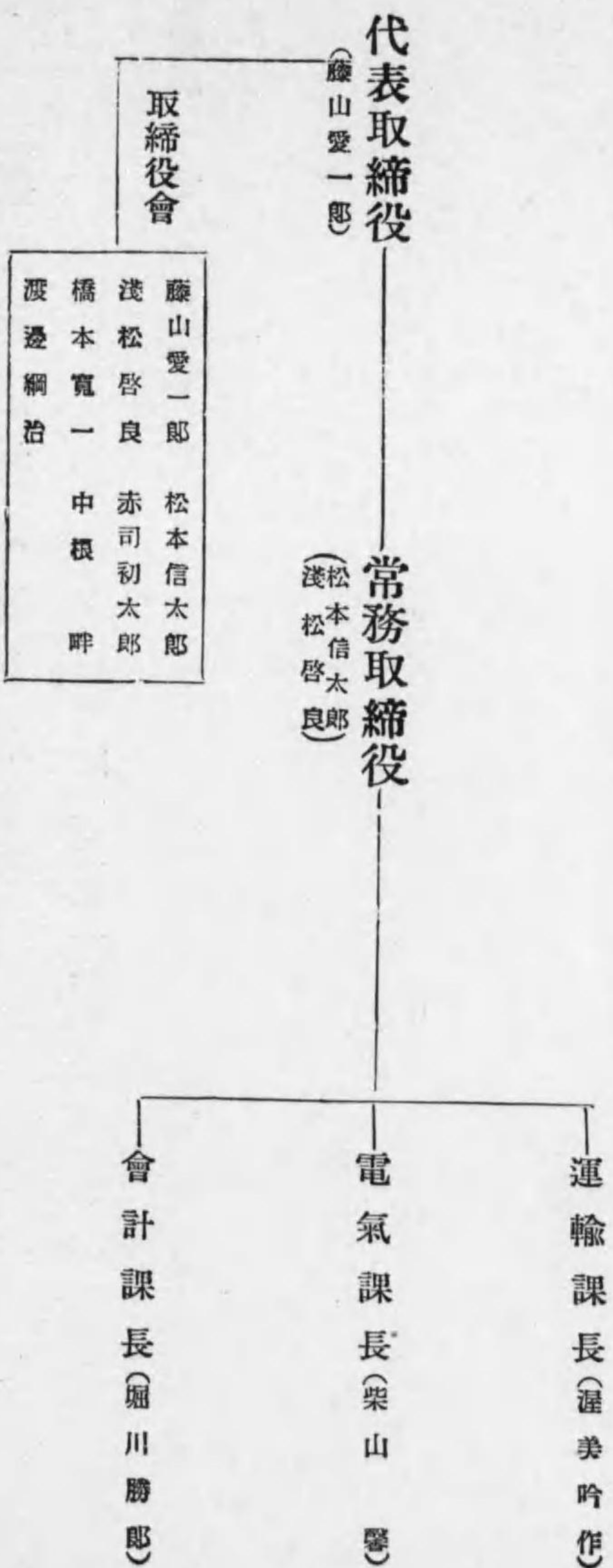

【兩羽電氣株式會社職制】

山形縣北村山郡大石田町大石田三拾八番地

事業種別 電燈電力供給事業  
 資本金 三百萬圓

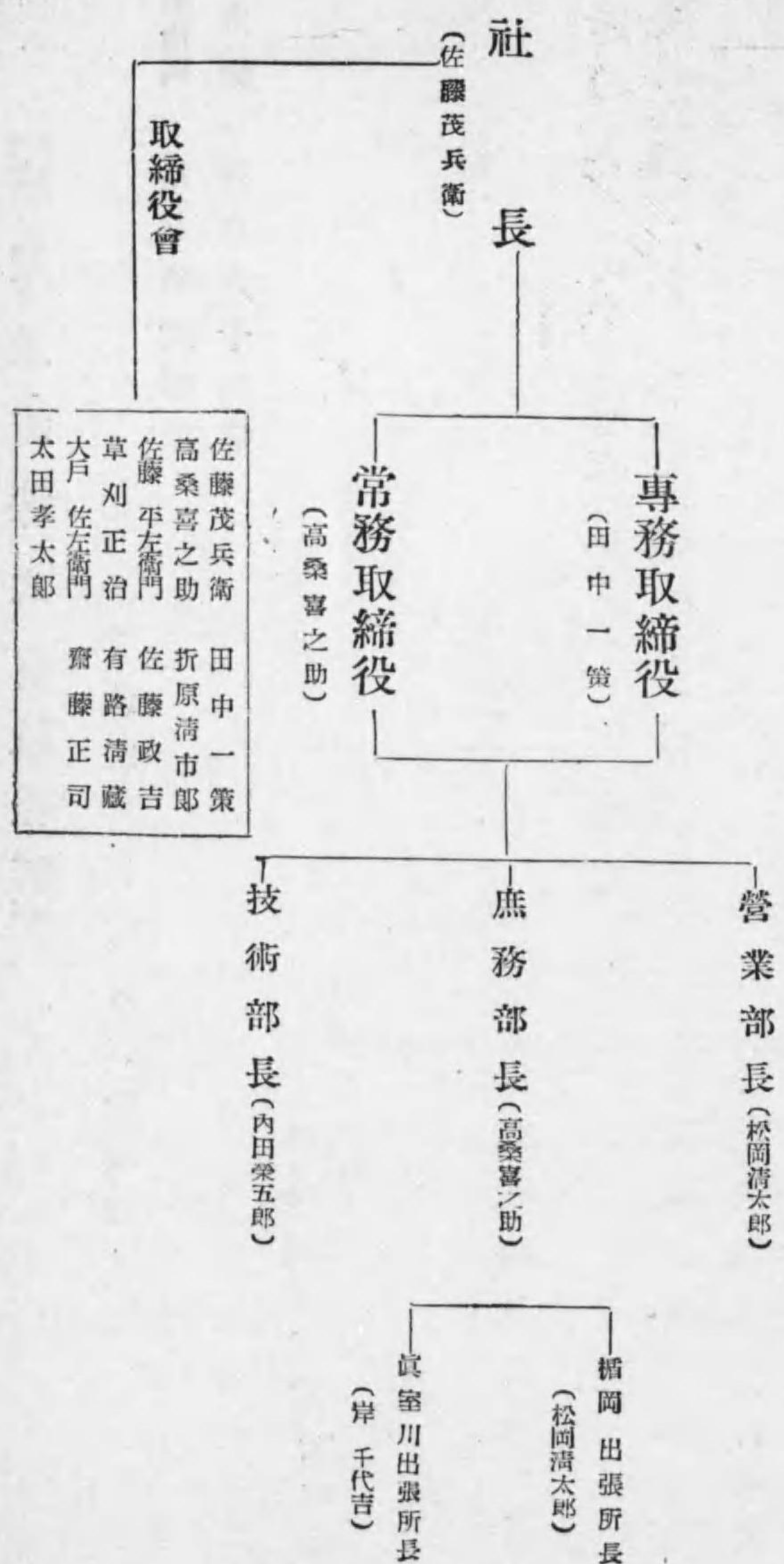



【總武鐵道株式會社職制】

千葉縣野田町百二十八番地

事業種別 電氣軌道事業  
資本金 三百六十萬圓

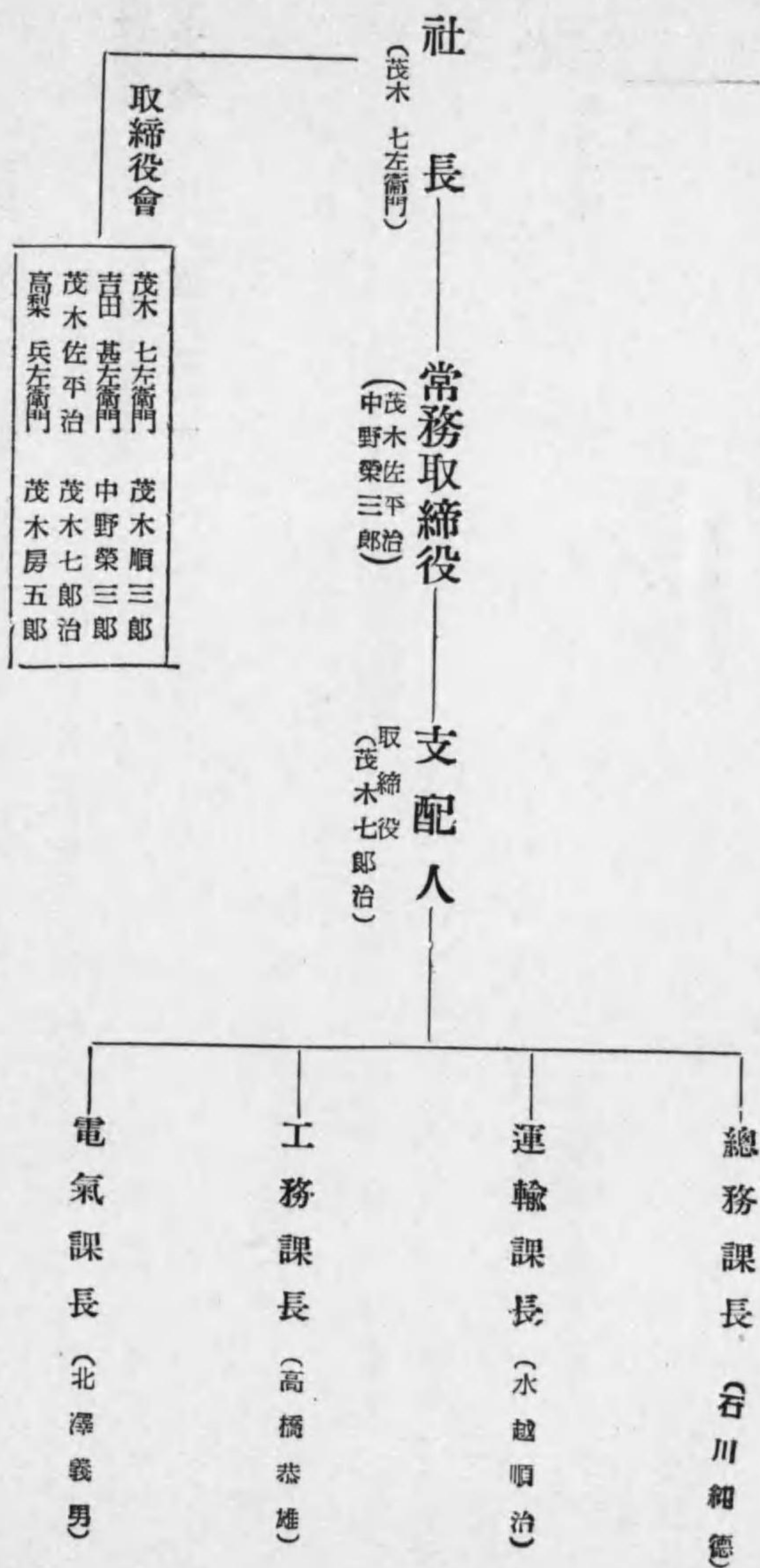

【三河水力電氣株式會社職制】

愛知縣名古屋市中區西枝町一番地

事業種別 電燈電力供給事業  
資本金 百八十七萬五千圓

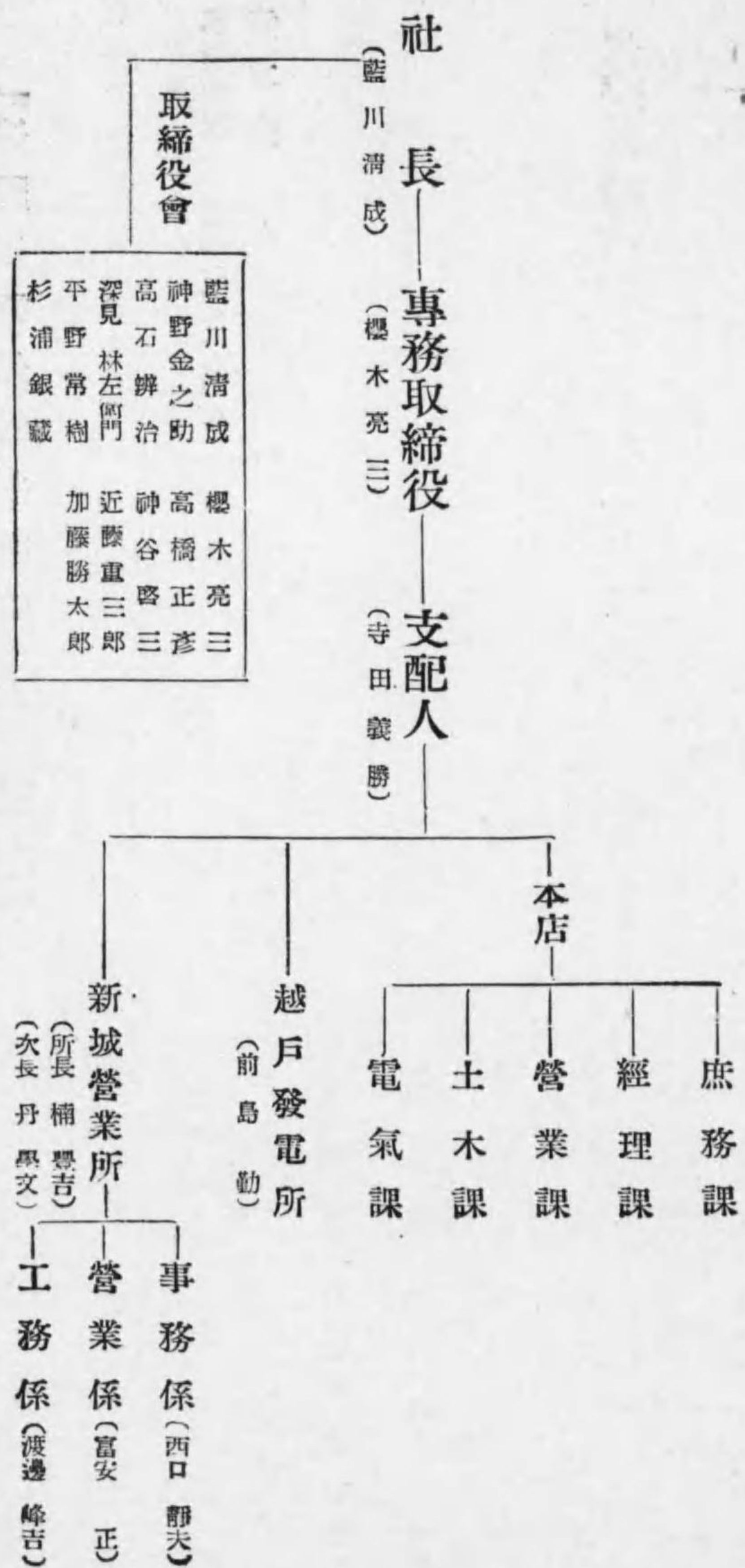



【淺野川電氣鐵道株式會社職制】

石川縣金澤市木ノ新保七番丁四番地ノ十五

事業種別 電氣軌道事業  
 資本金 七十五萬圓

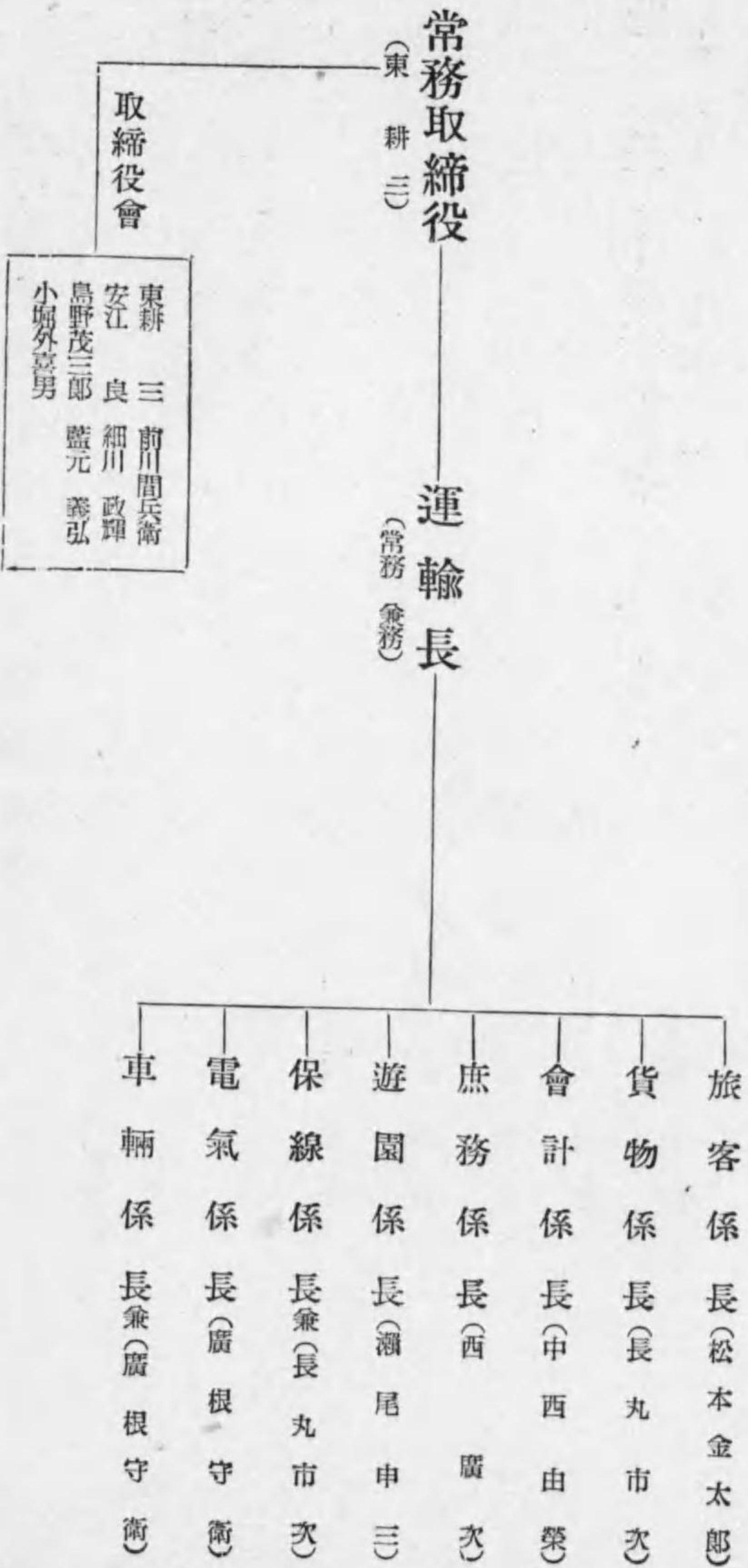

【昭和電燈株式會社職制】

福岡縣飯塚市立岩八百九番地

事業種別 電燈電力供給事業  
 資本金 一百萬圓

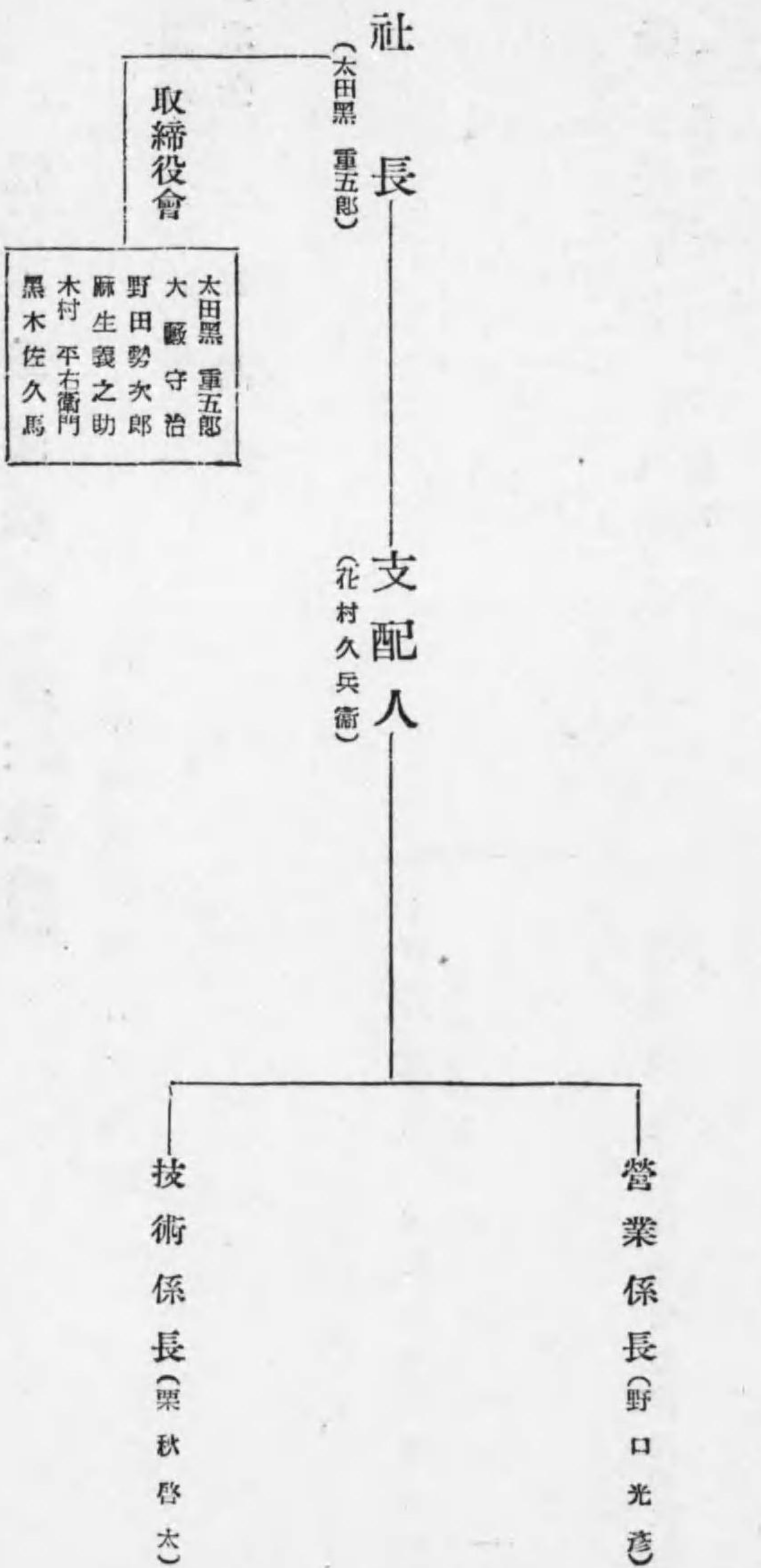



【竹鼻鐵道株式會社職制】

岐阜縣羽島郡竹ヶ鼻町

事業種別 電氣軌道事業  
 資本金 一百萬圓

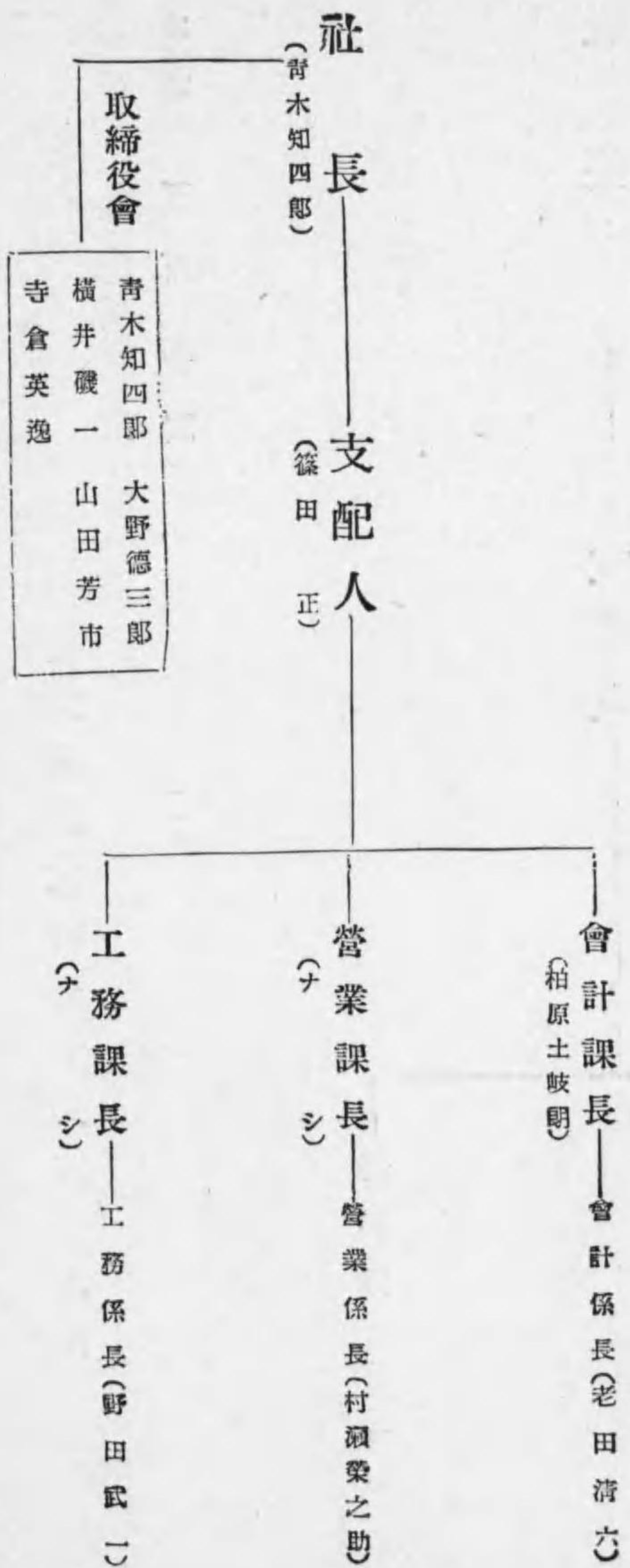

【宇部電氣鐵道株式會社職制】

山口縣宇部市大字小串一九五九番地

事業種別 電氣軌道事業  
 資本金 六十五萬圓

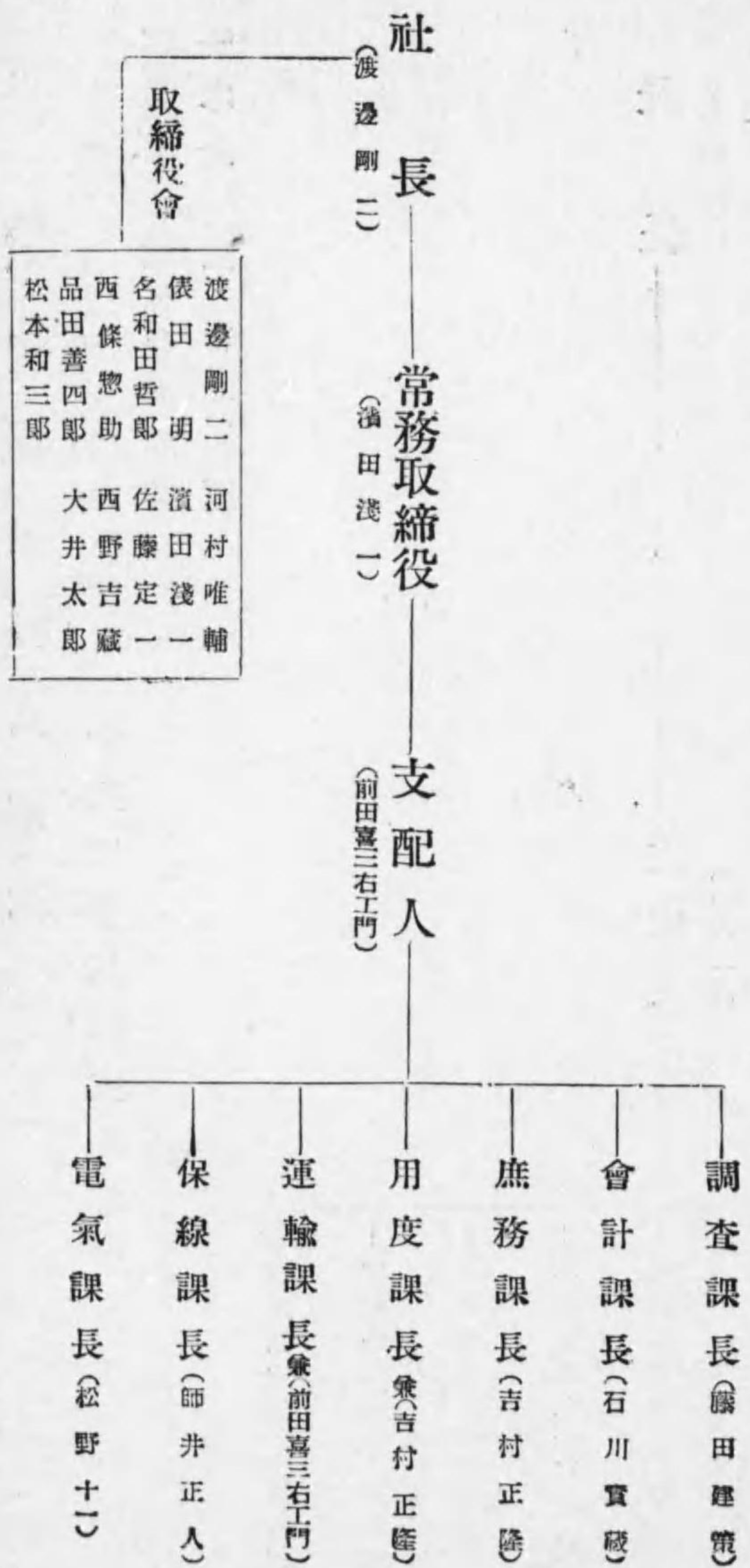



【小湊鐵道株式會社職制】

事業種別 電氣軌道事業  
 資本金 三百萬圓

千葉縣市原郡五井町五井

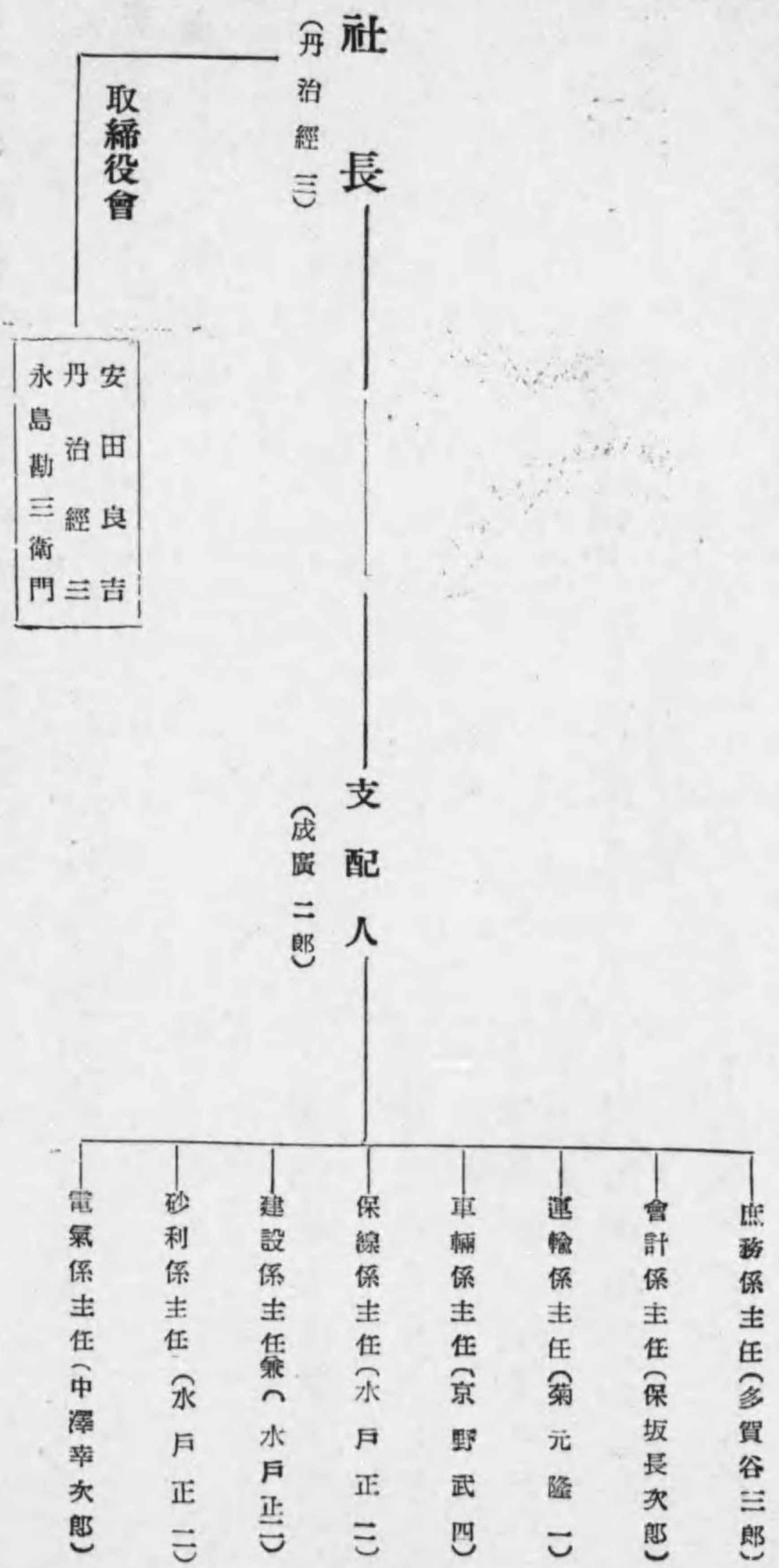

【六甲越有馬鐵道株式會社職制】

事業種別 電氣軌道事業  
 資本金 一百五十萬圓

兵庫縣神戸市灘區高羽字西山八番地ノ二

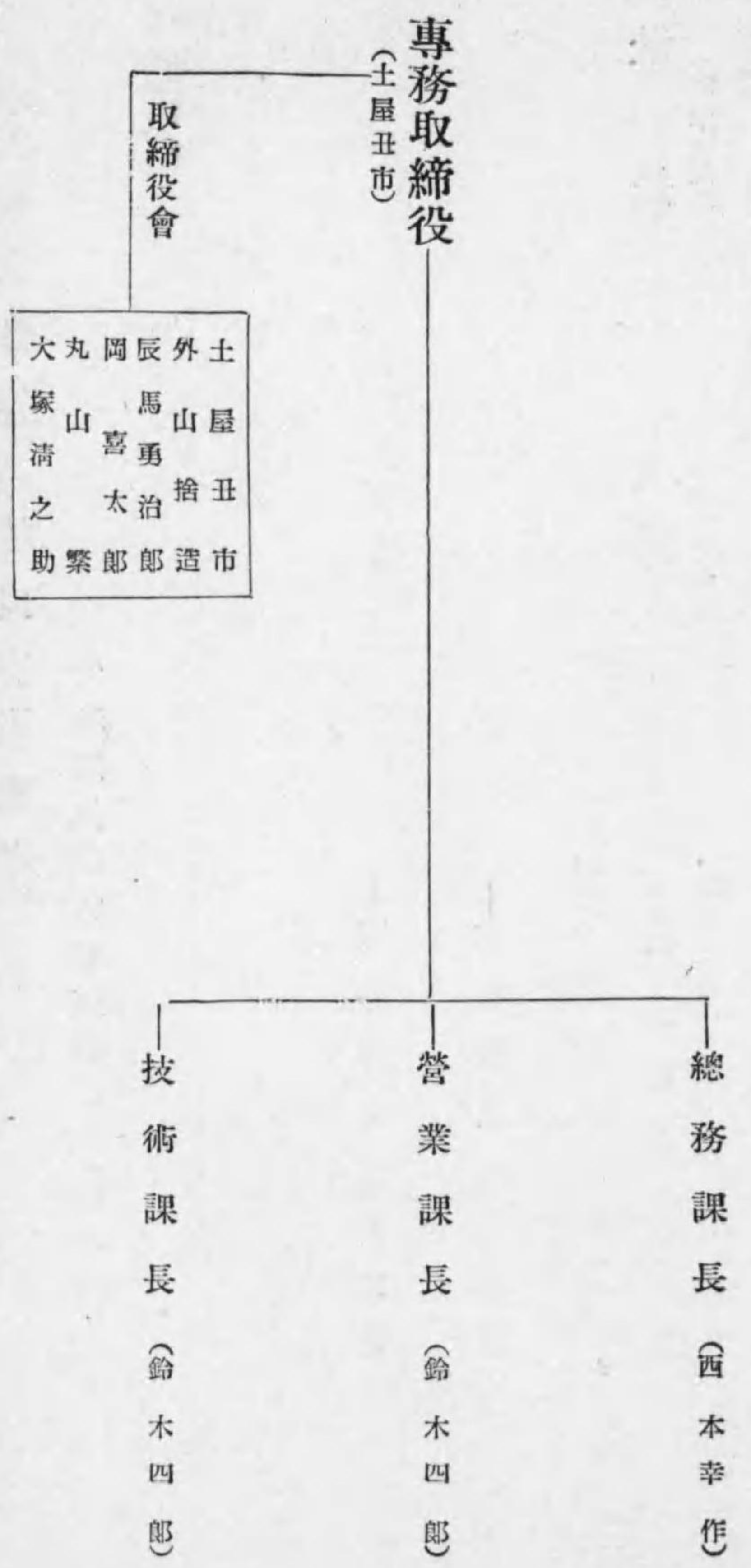



【宮城電氣鐵道株式會社職制】

宮城縣仙臺市裏五番町一九番地

事業種別 電氣軌道事業  
資本金 五百萬圓

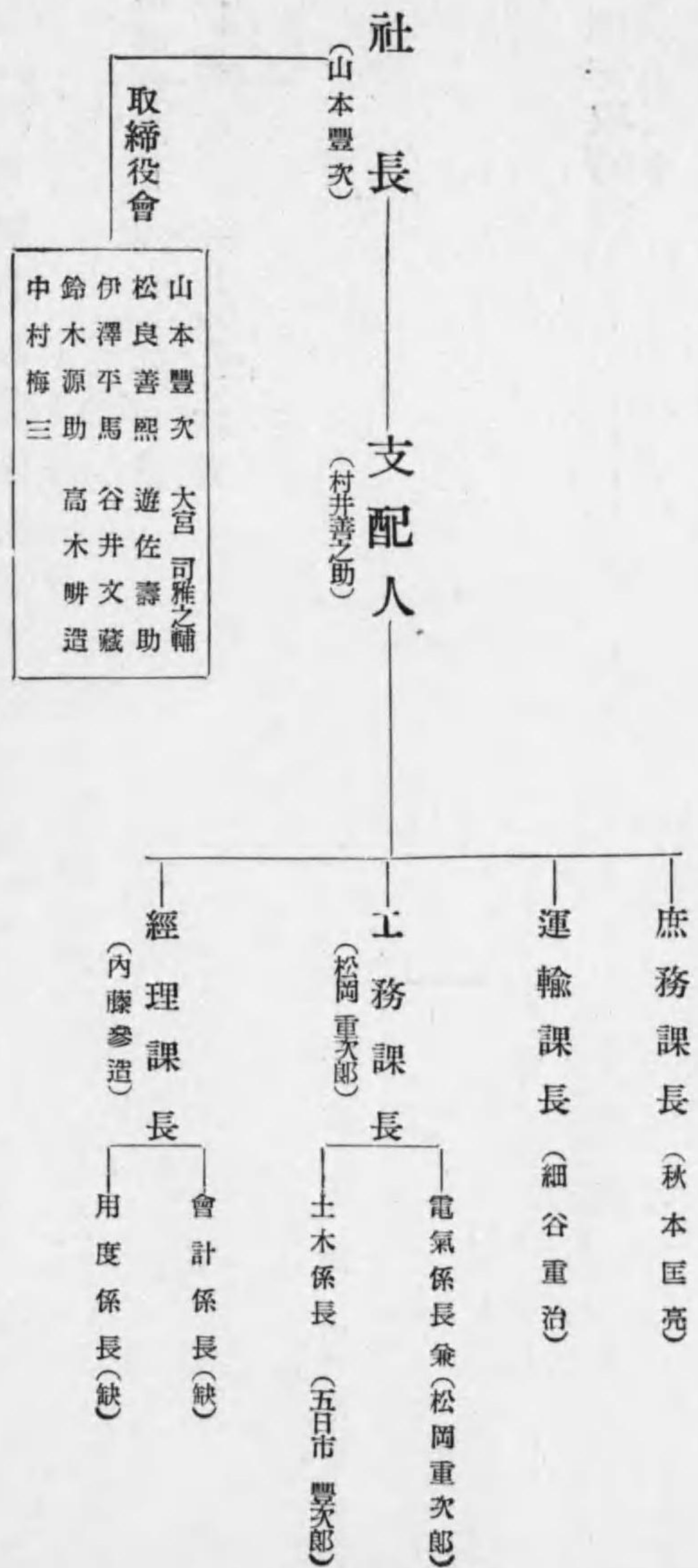

【瀨戸内海橫斷電力株式會社職制】

廣島縣御調郡田熊村

事業種別 電燈電力供給事業  
資本金 五百萬圓

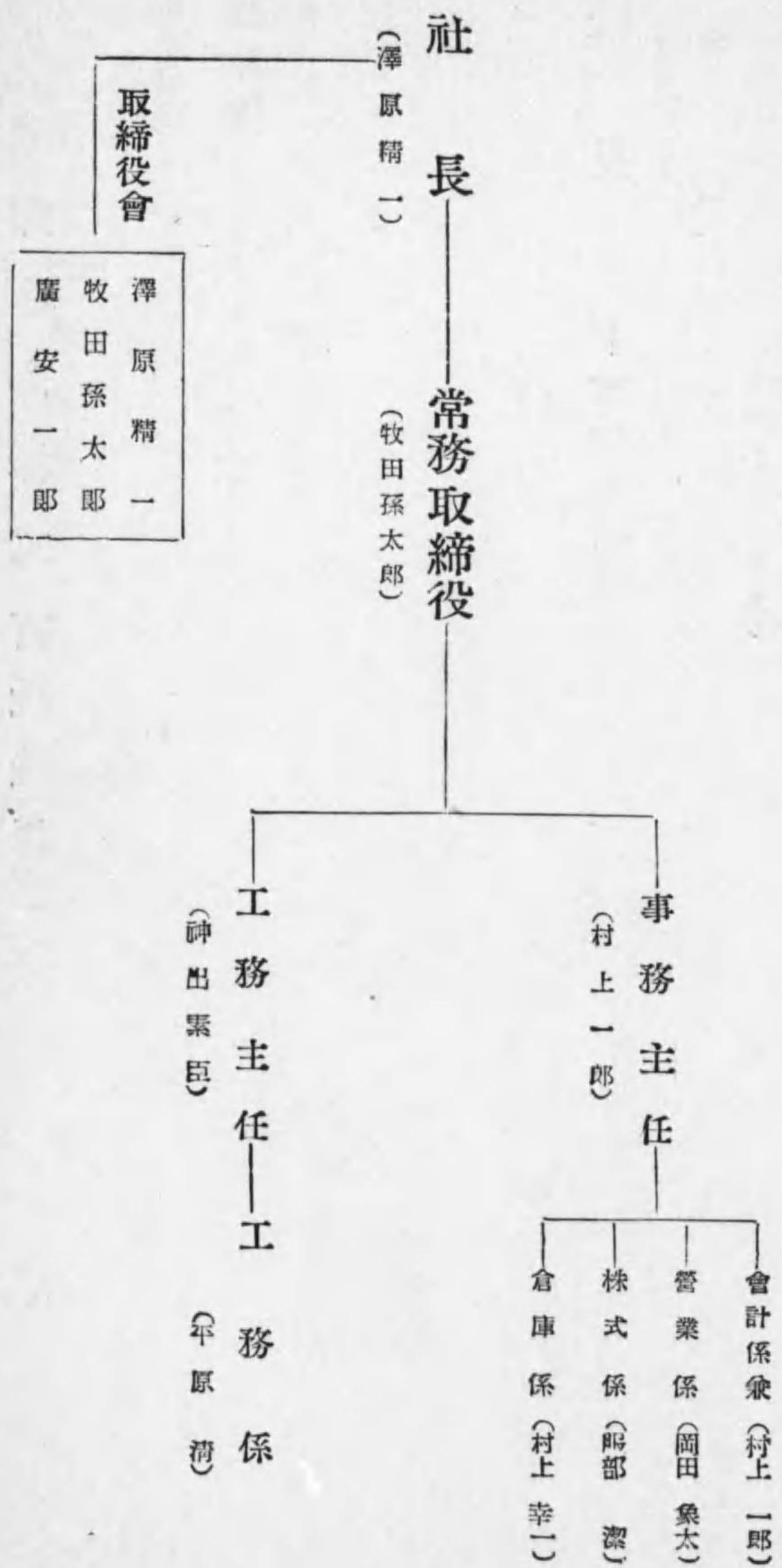



【東邦電力株式會社職制】

東京市麴町區丸ノ内二ノ六一

事業種別 電燈電力供給事業  
 資本金 一億三千萬圓

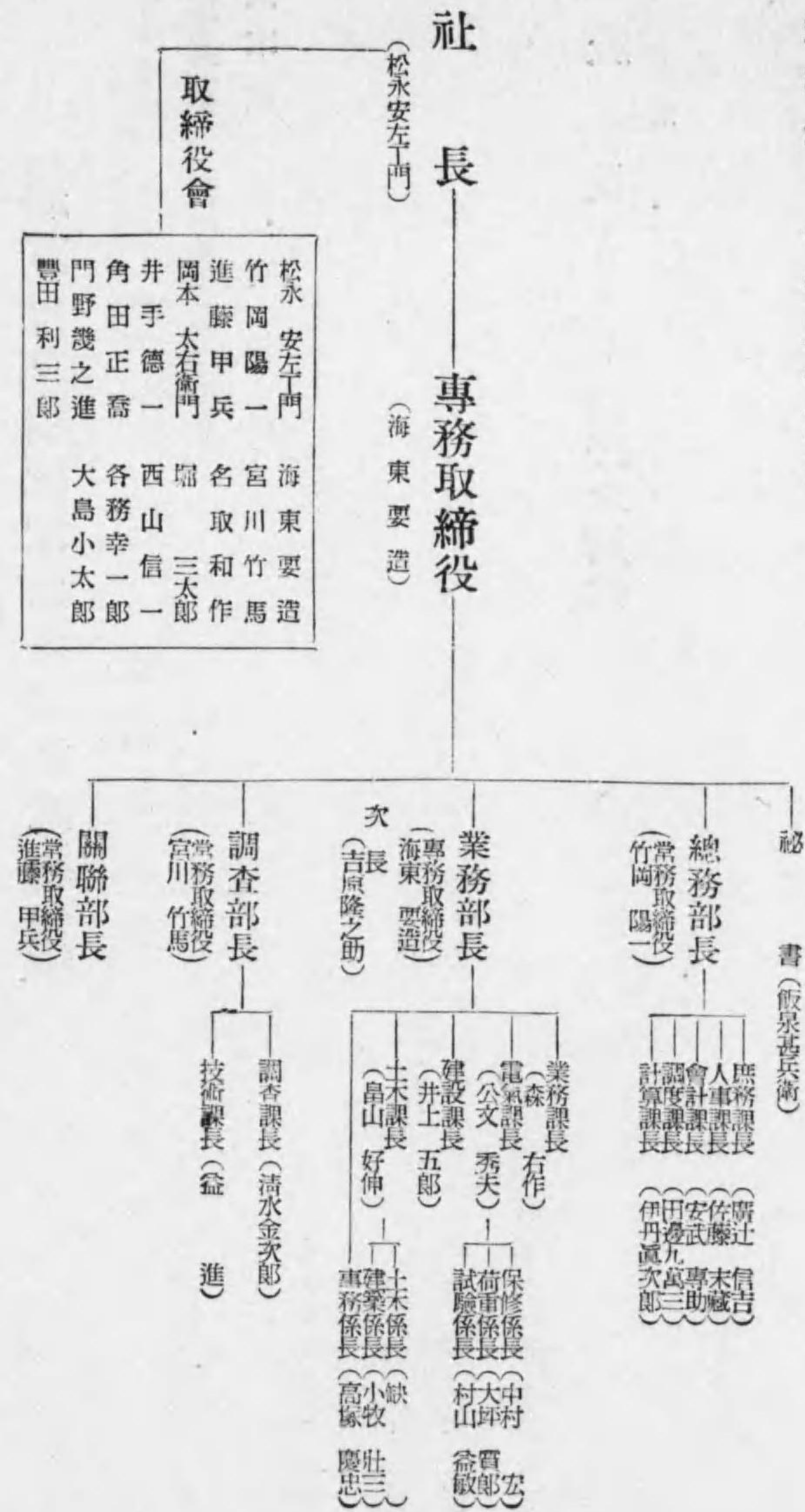

【群馬水電株式會社職制】

東京市日本橋區吳服橋二ノ七東京建物ビル内

事業種別 電力供給事業  
 資本金 一千一百萬圓

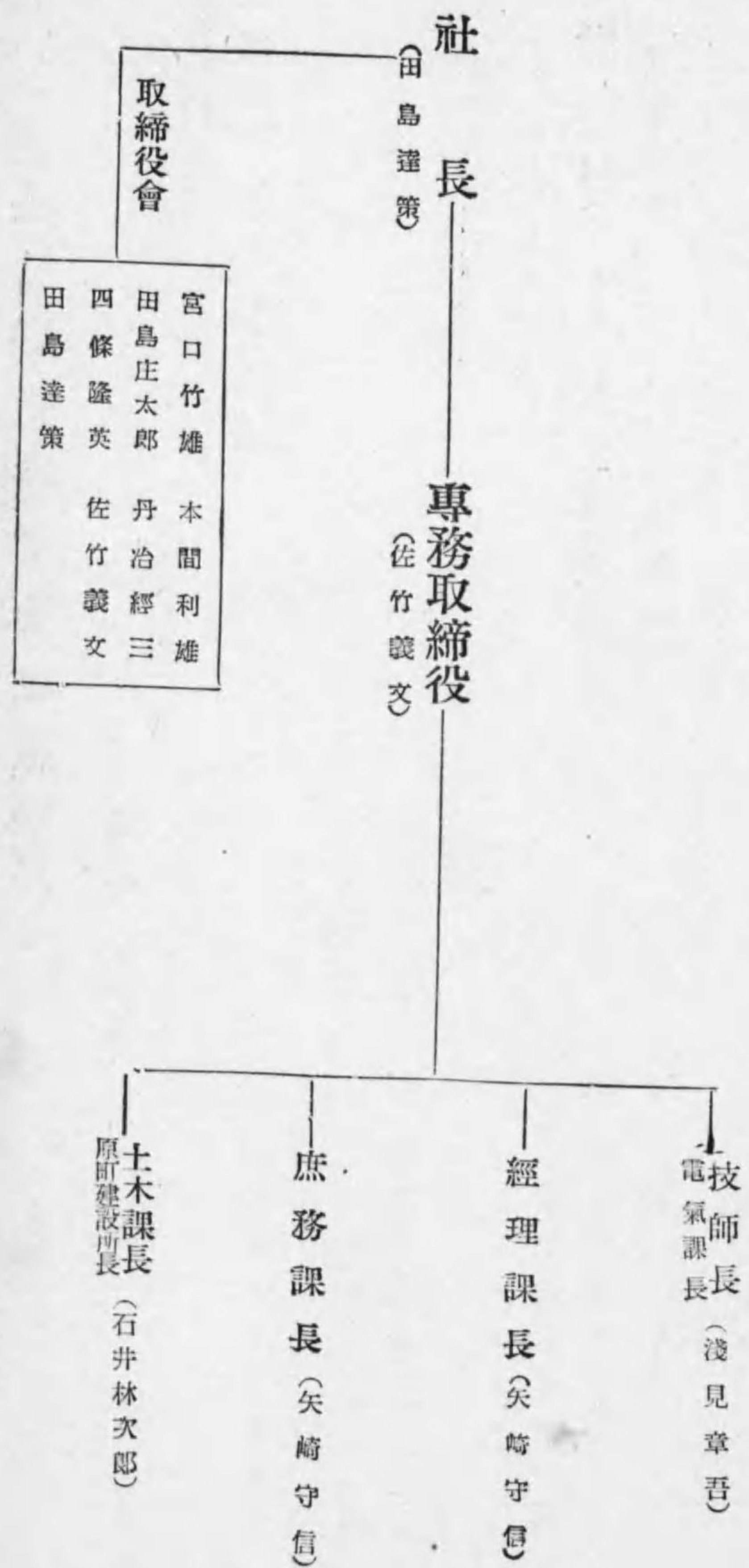



【秩父鐵道株式會社職制】

埼玉縣熊ヶ谷市

事業種別 電氣軌道事業  
 資本金 一千二百萬圓

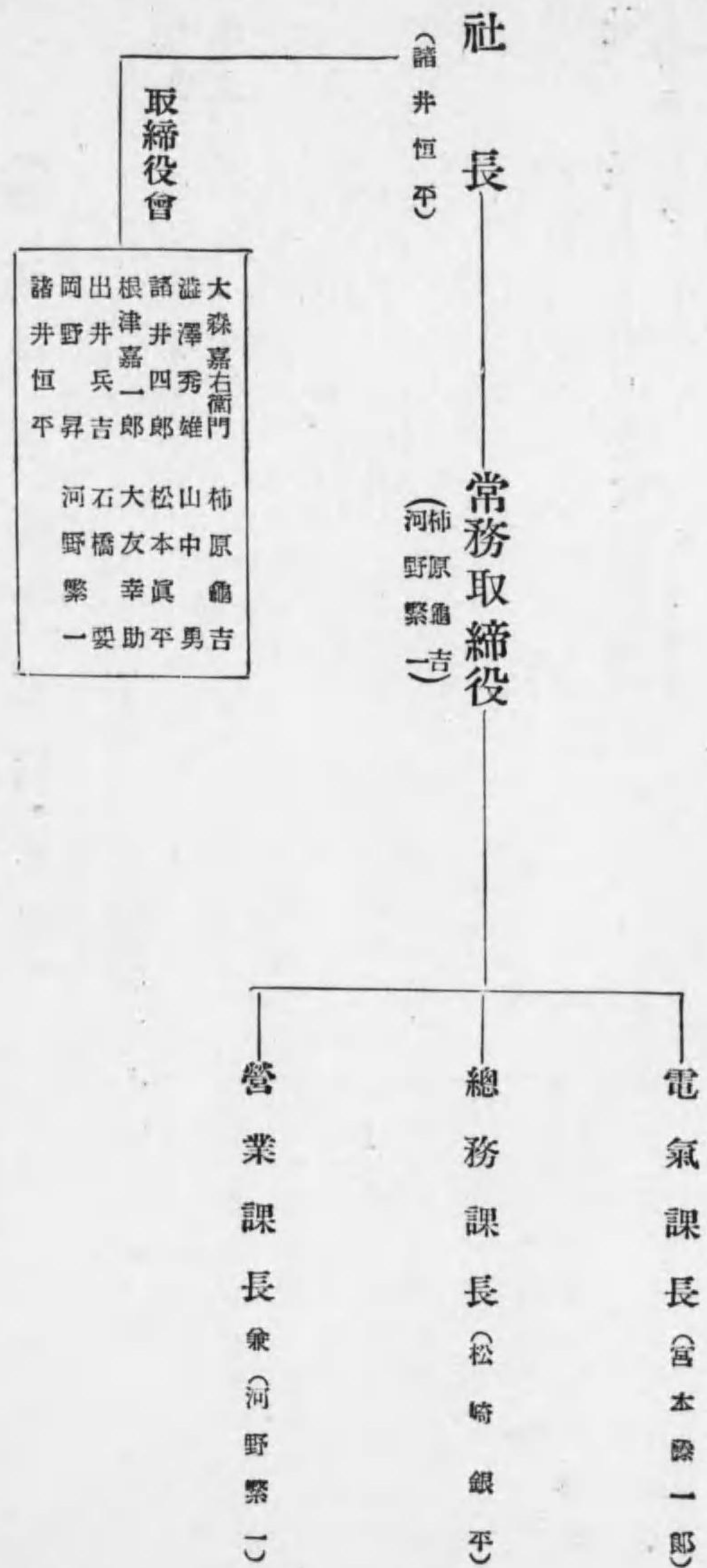

【鳥取電燈株式會社職制】

鳥取市片原一丁目五十一番地

事業種別 電燈電力供給事業  
 資本金 五百萬圓

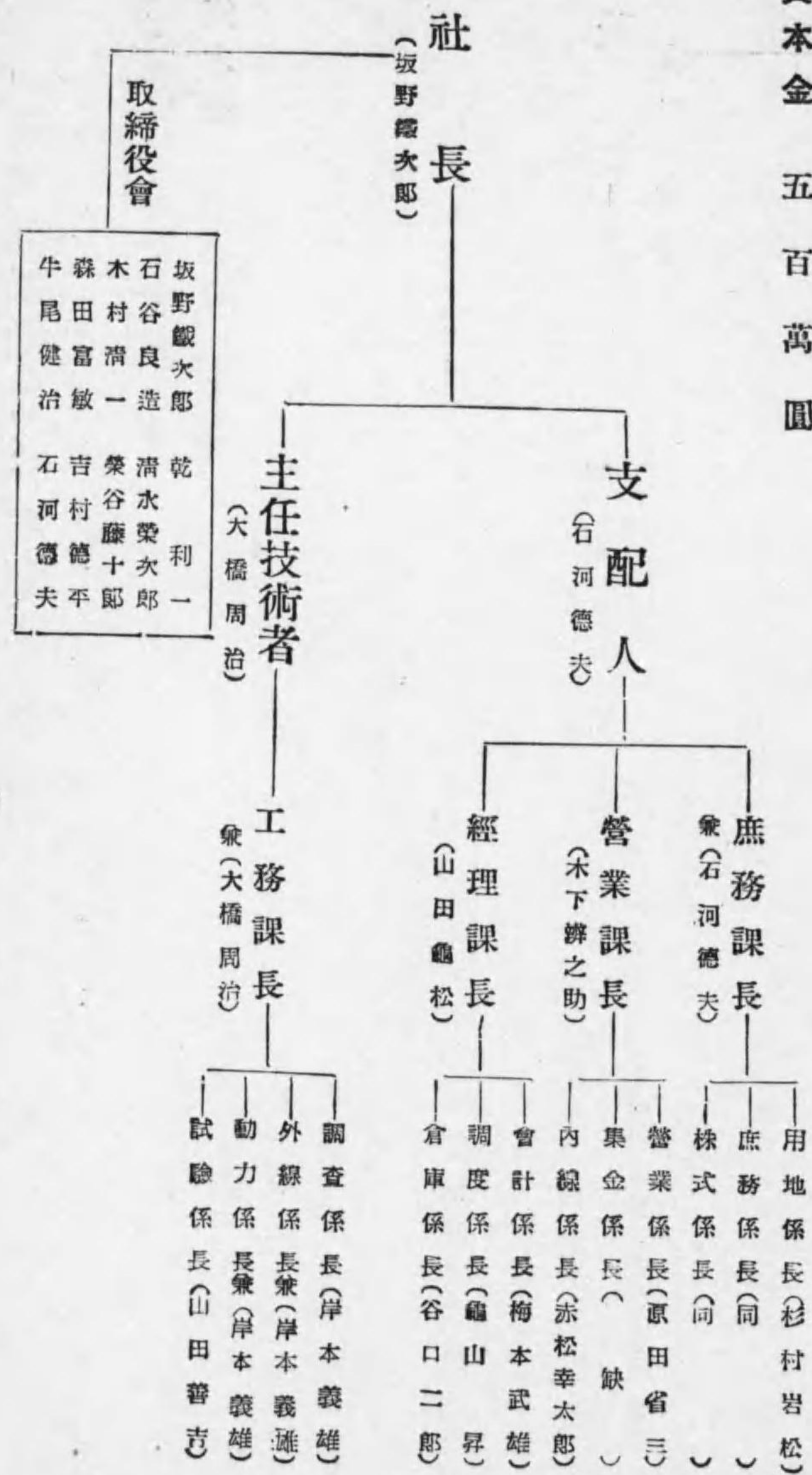



【常北電氣鐵道株式會社職制】

茨城縣久慈郡太田町二二二九番地

事業種別 電氣軌道事業  
 資本金 壹百萬圓

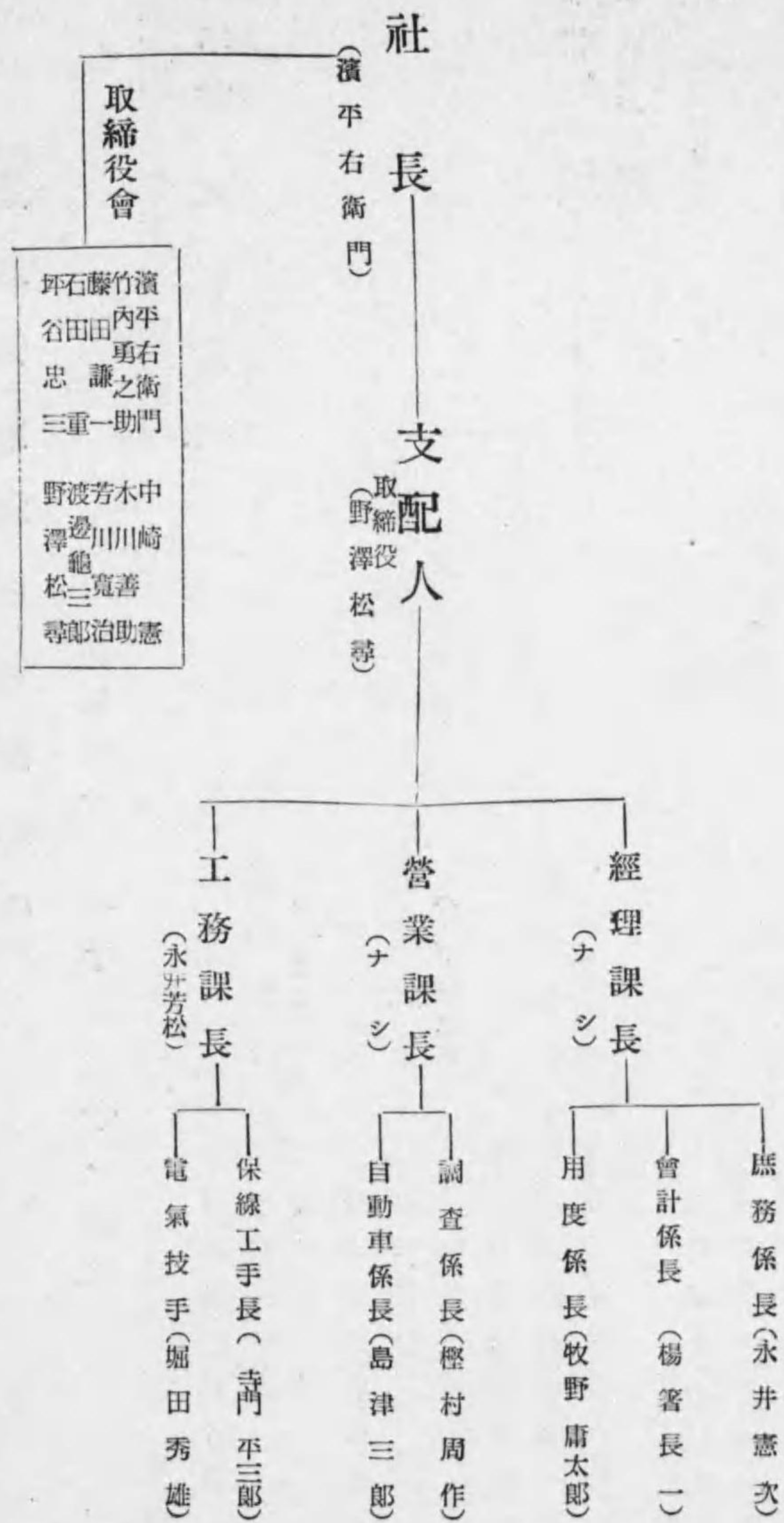

【高雄鐵道株式會社職制】

京都市右京區嵯峨天龍寺北造路町十三番地ノ一

事業種別 電氣軌道事業  
 資本金 百五十萬圓

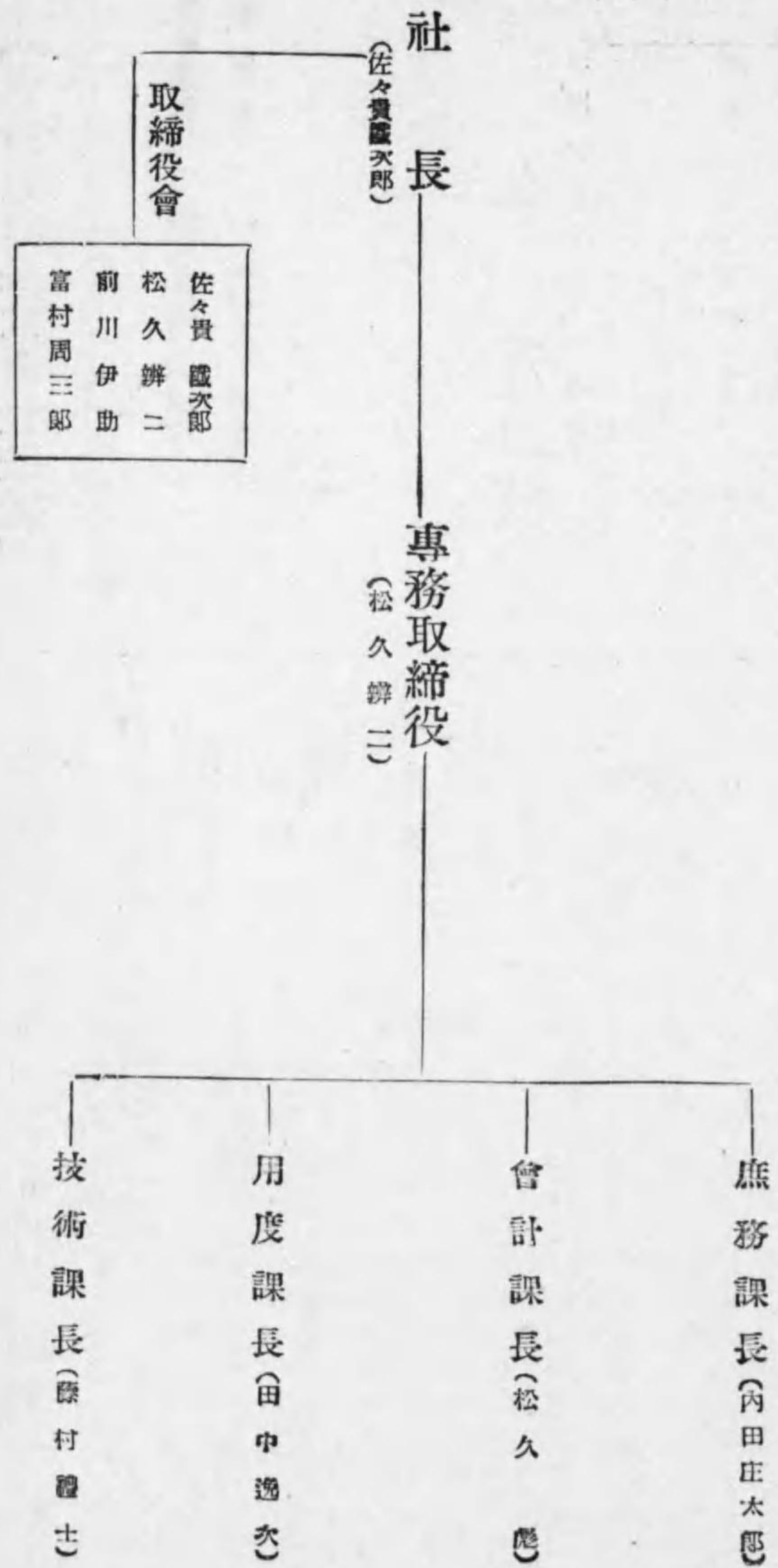



【大同電力株式會社職制】

東京市麴町區丸ノ内海上ビル内

事業種別 電燈電力供給事業  
資本金 一億八千六百萬圓

社長 (增田次郎)  
常務取締役 (藤波利熊)

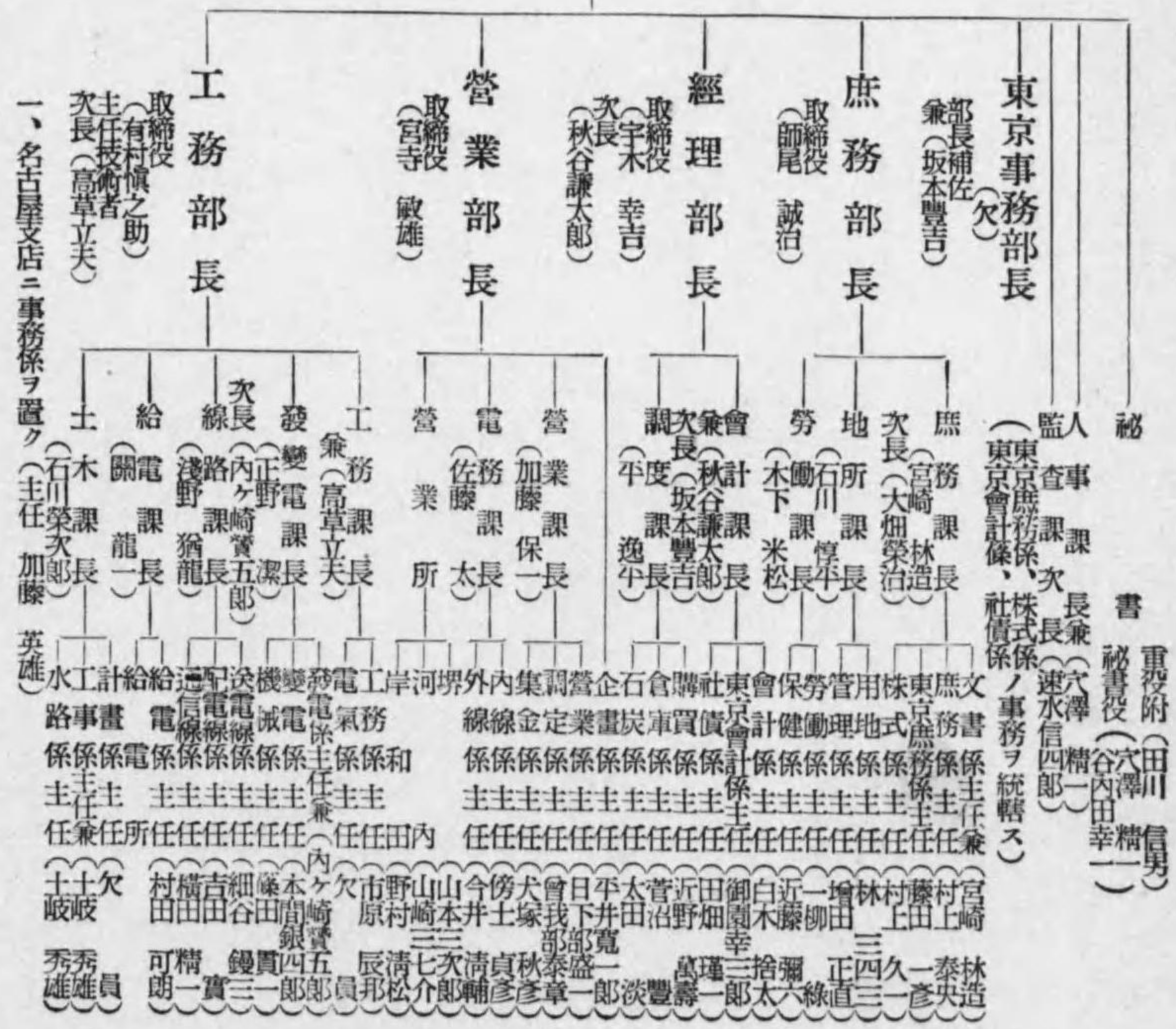

【京濱電力株式會社職制】

東京市芝區田村町一ノ一ノ二

事業種別 電力供給事業  
資本金 二千四百萬圓

常務取締役 (廣瀨爲久)

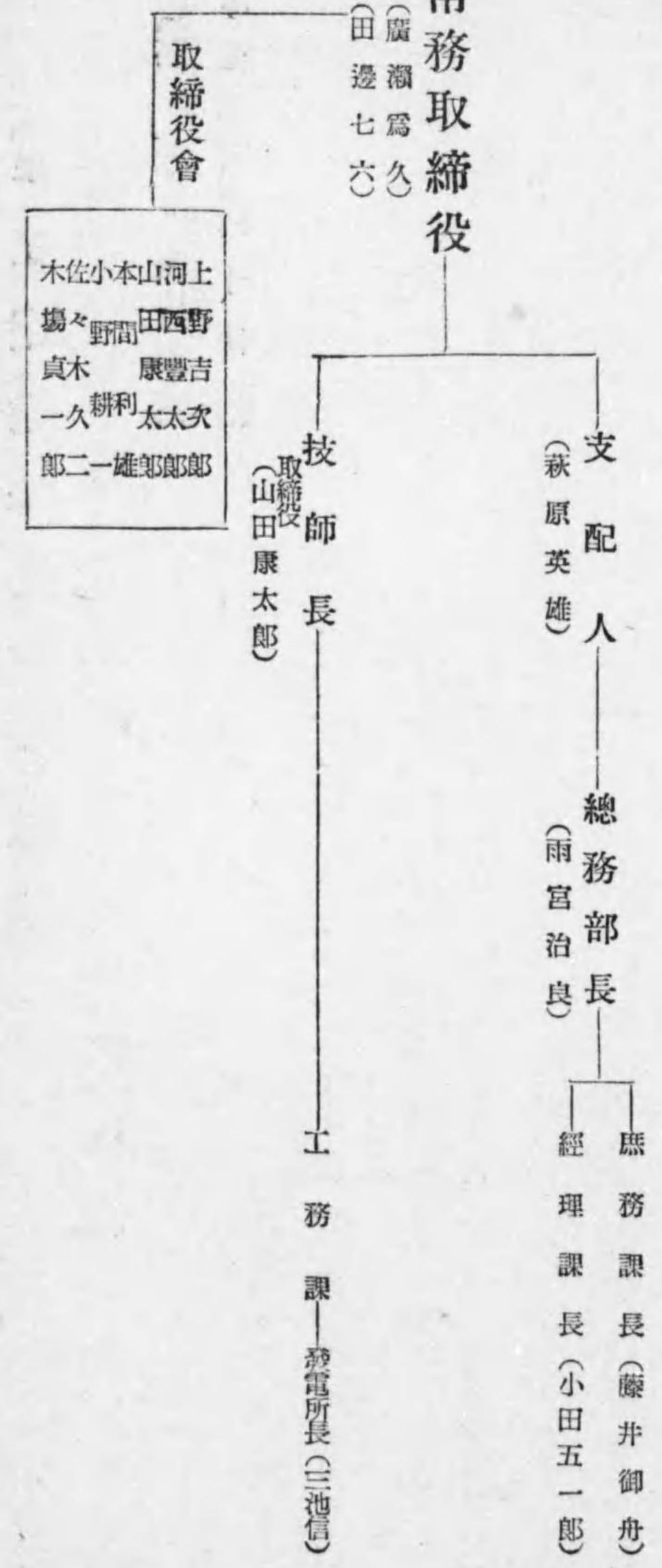



【東美鐵道株式會社職制】

岐阜縣可兒郡中村

事業種別 電氣軌道事業  
資本金 百四十萬圓

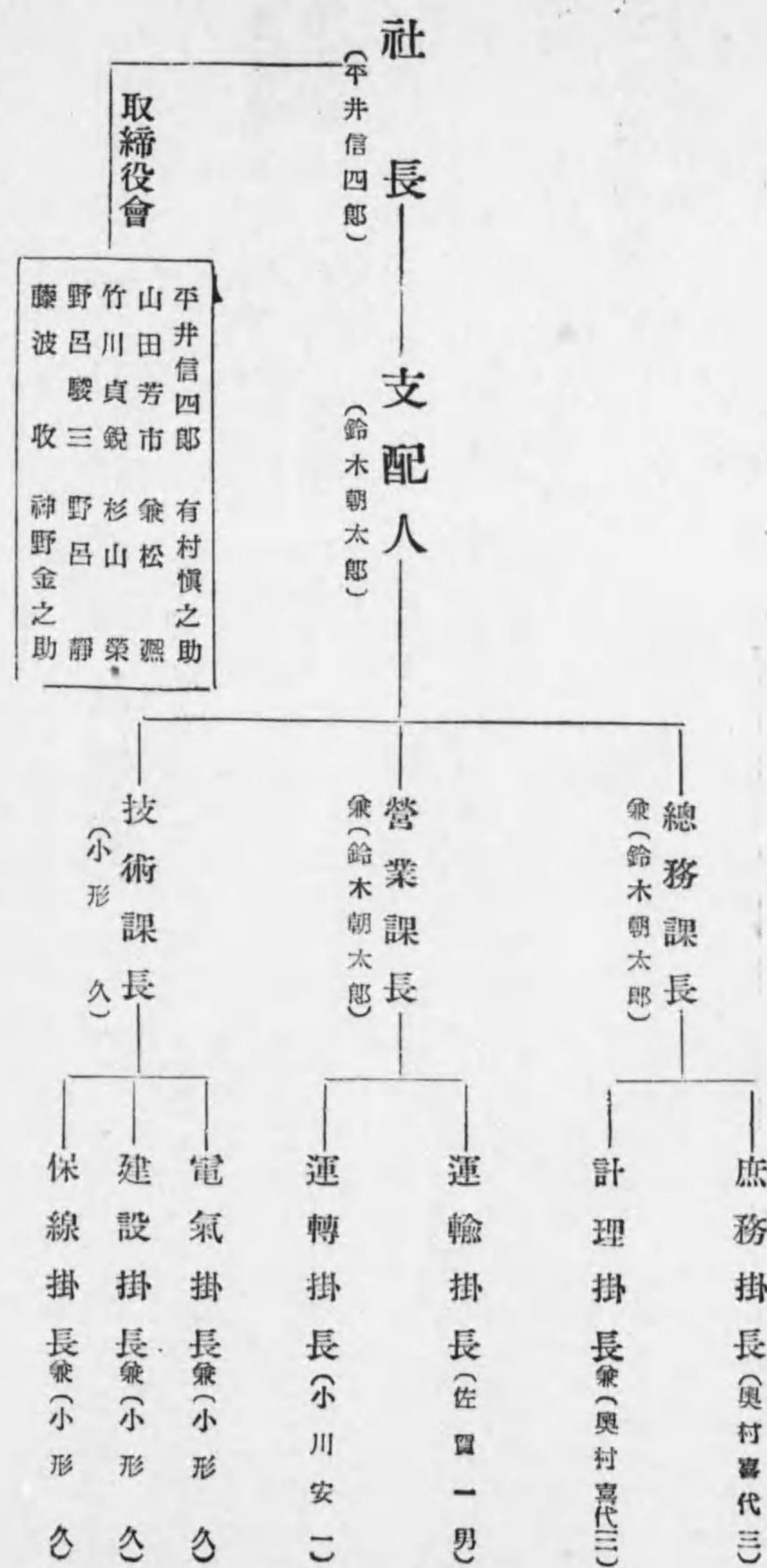

【木曾電氣株式會社職制】

岐阜縣惠那郡坂下町坂下八百九番地

事業種別 電燈電力供給事業  
資本金 六十萬圓

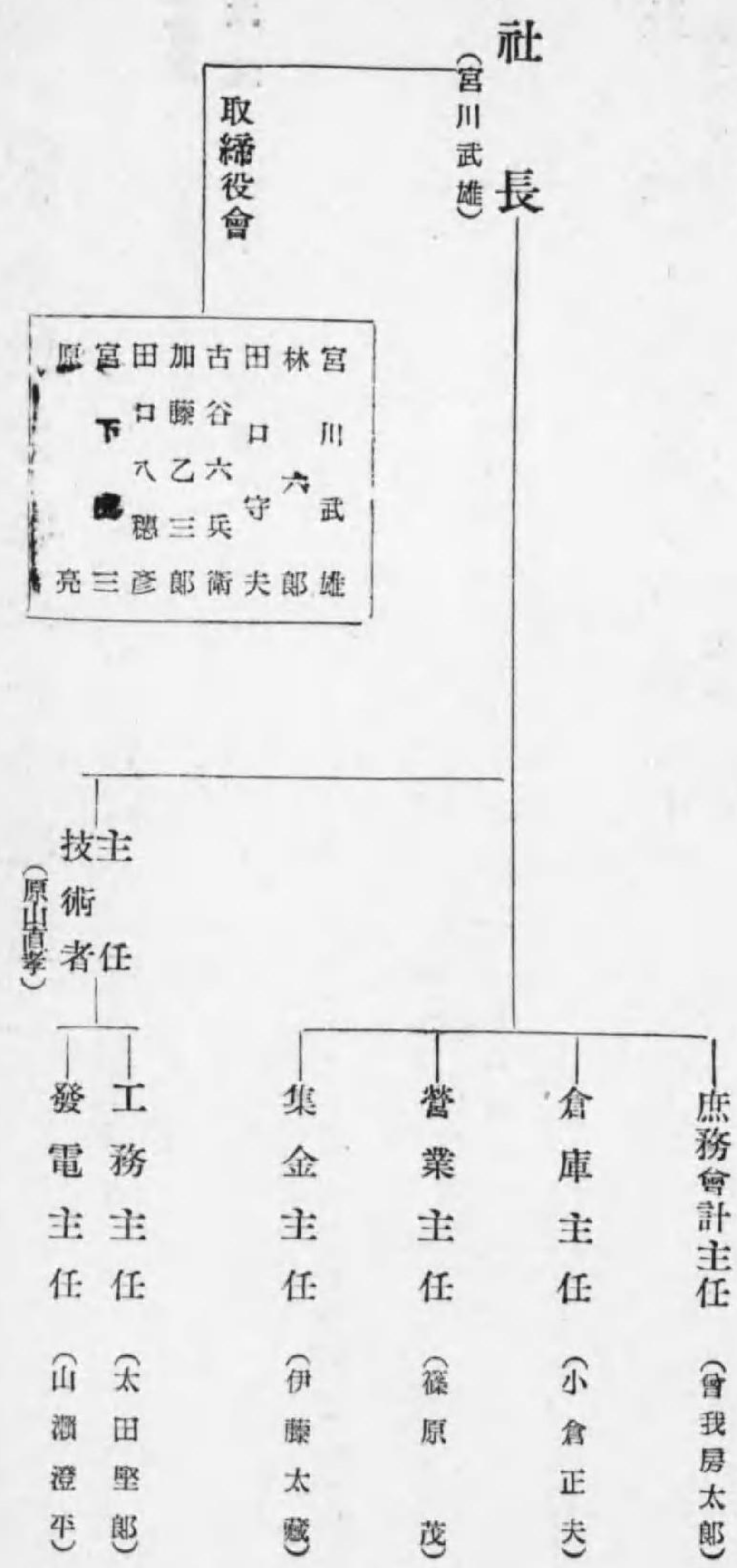







【東京電燈支社營業所職制】

(埼玉縣川越市堅久保町)

川越支社長

(青木 節)

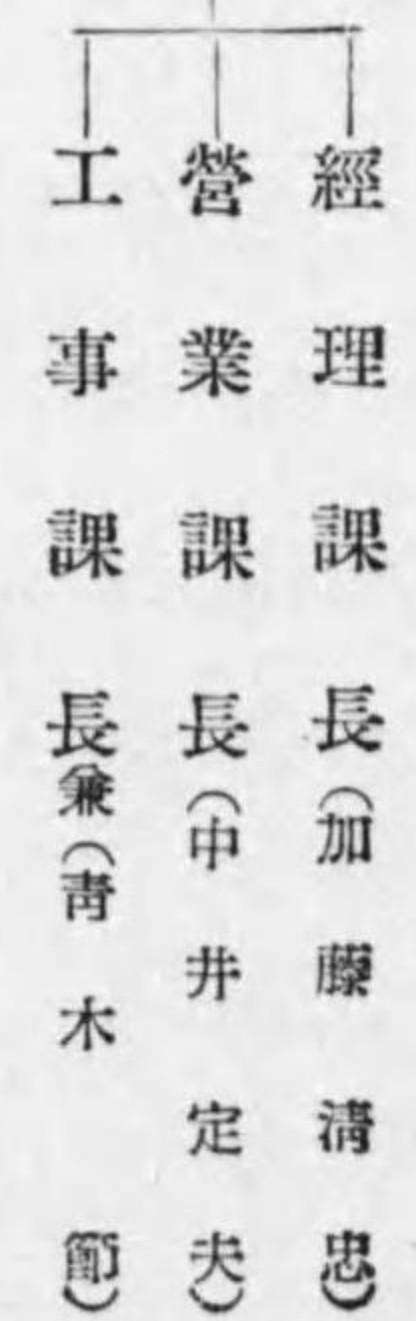

(栃木縣宇都宮市鐵砲町)

宇都宮支社長

(西 鐵夫)

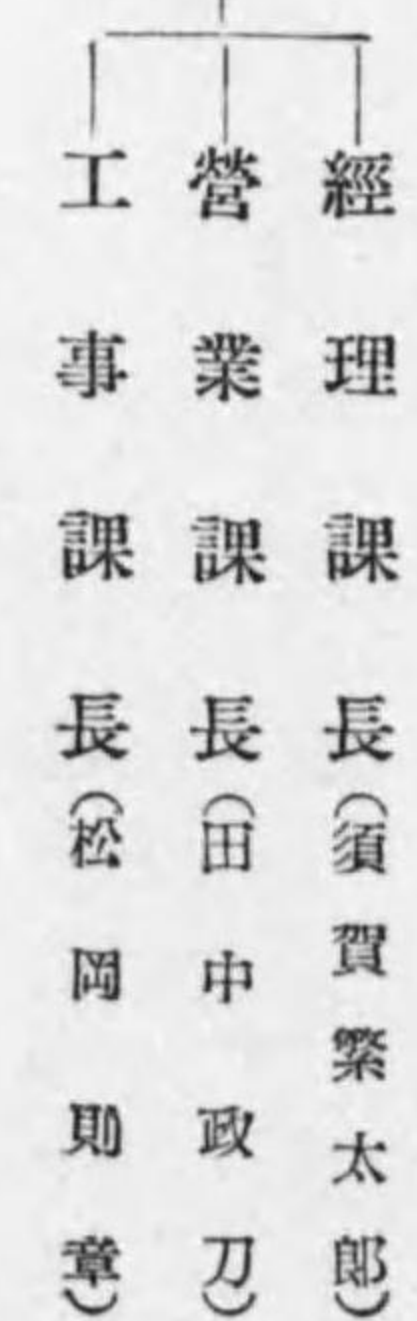

(靜岡縣濱松市傳馬町)

濱松營業所

(林 保)





【東京電燈支店支社職制】



【大阪鐵道株式會社職制】

大阪市住吉區阿倍野筋一丁目八番地

事業種別 電氣軌道事業  
 資本金 二千六十萬圓

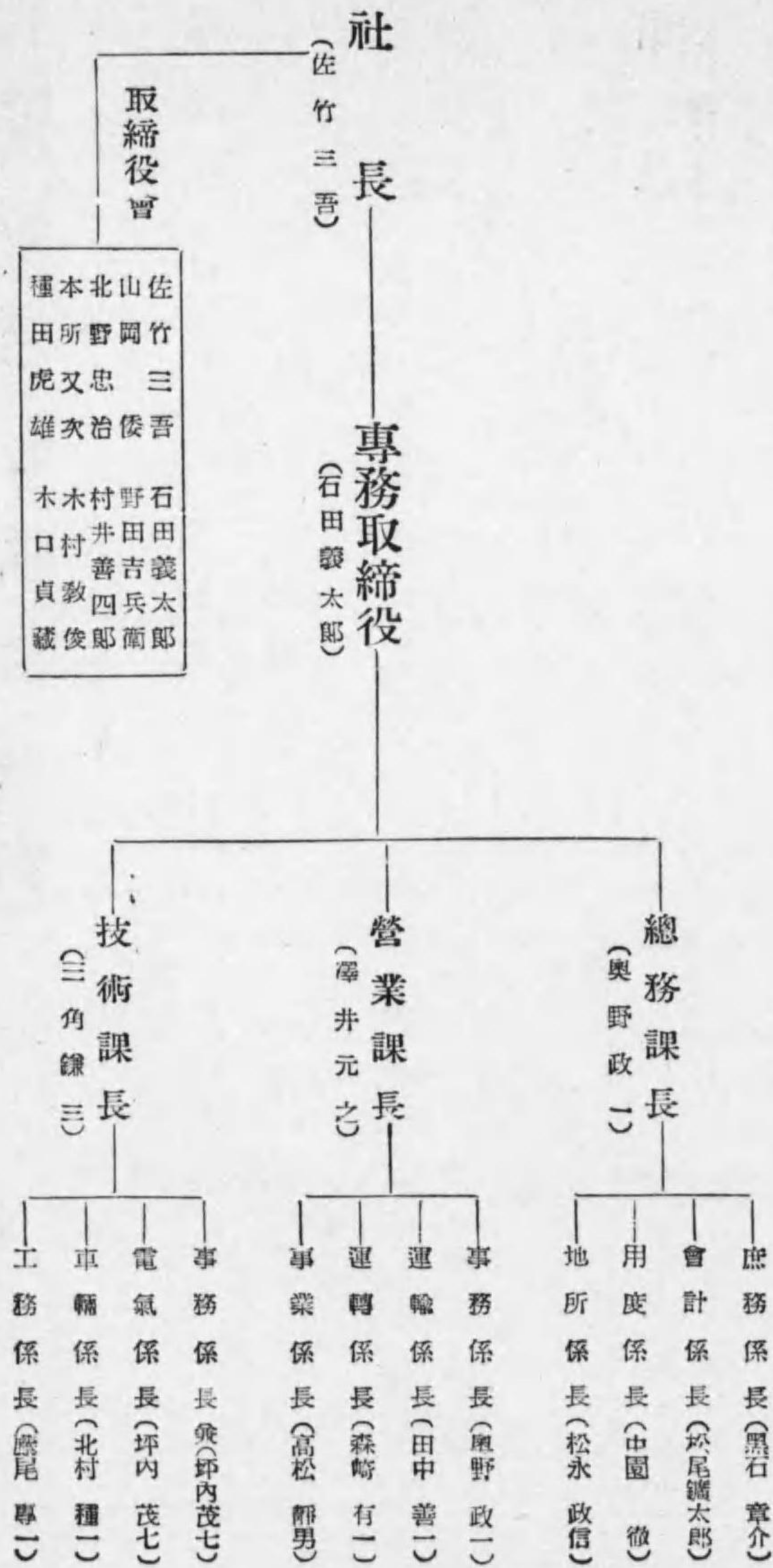











【肥前電氣株式會社職制】

事業種別 電燈電力供給事業  
 資本金 一百萬圓

佐賀縣藤津郡嬉野町

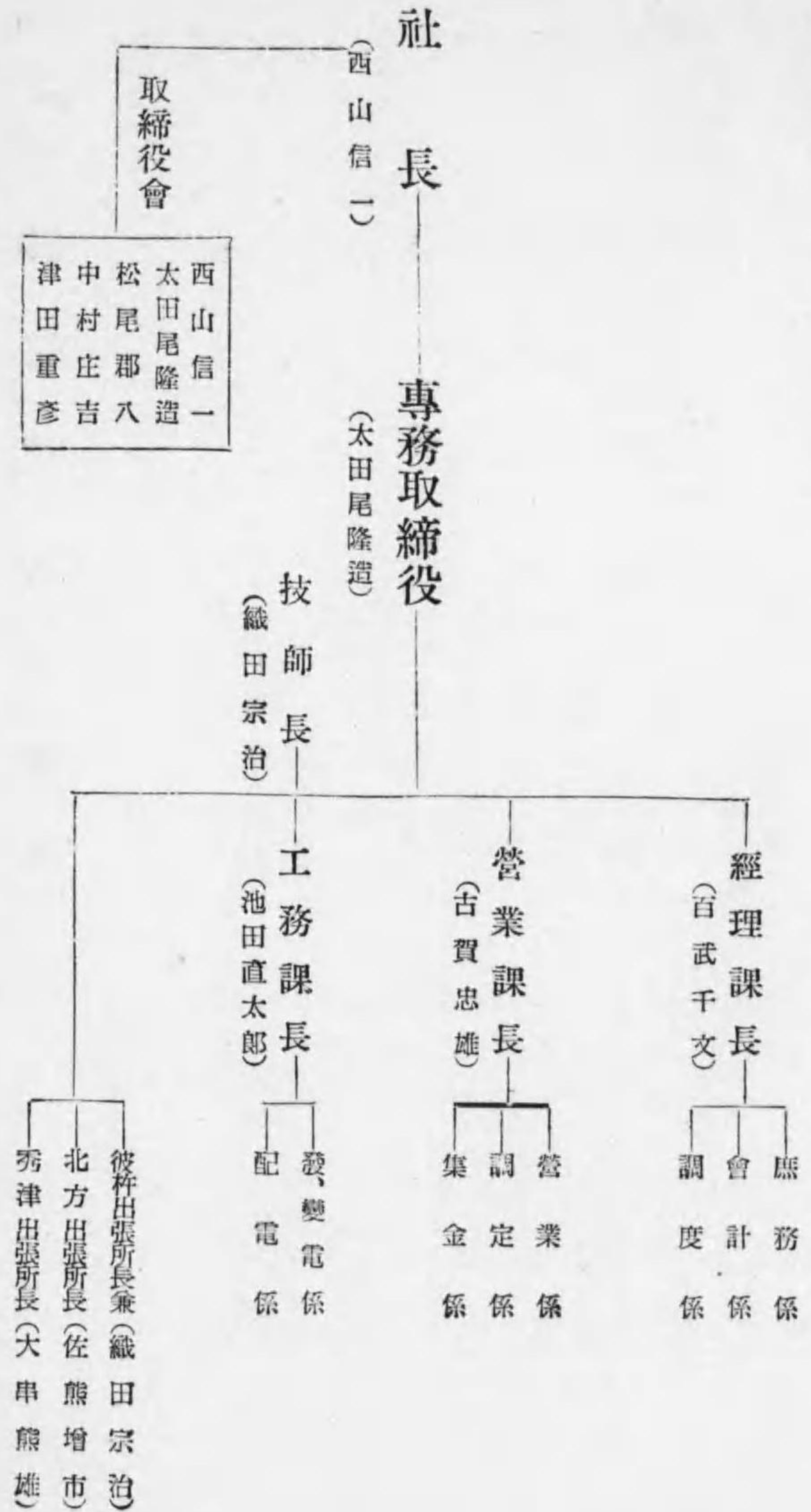

【四國水電株式會社職制】

事業種別 電燈電力供給事業  
 資本金 六十五萬圓

高知縣高岡郡窪川町

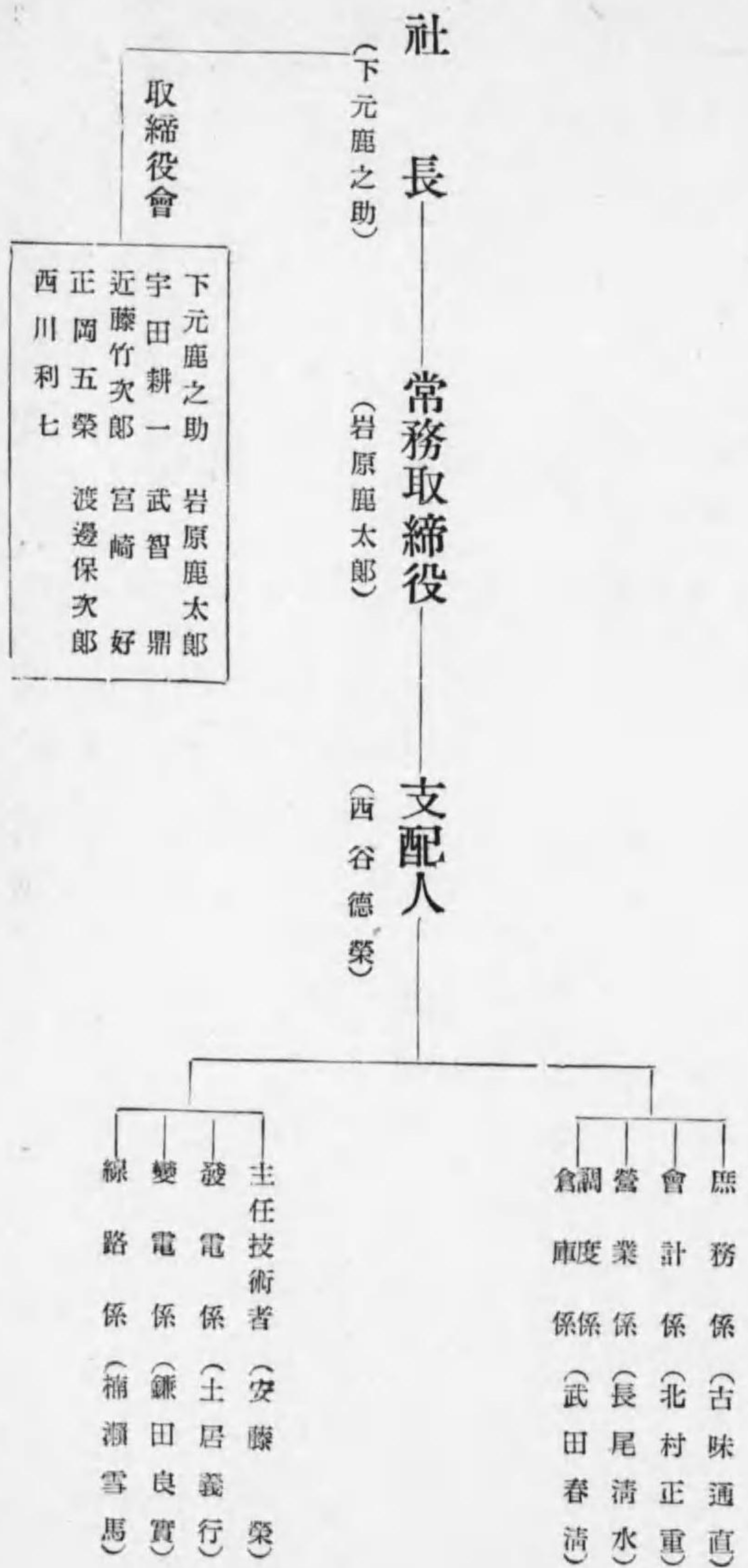



【盛岡電燈株式會社職制】

盛岡市紺屋町二十七番戸

事業種別 電燈電力供給事業  
 資本金 一千四百三十八萬圓

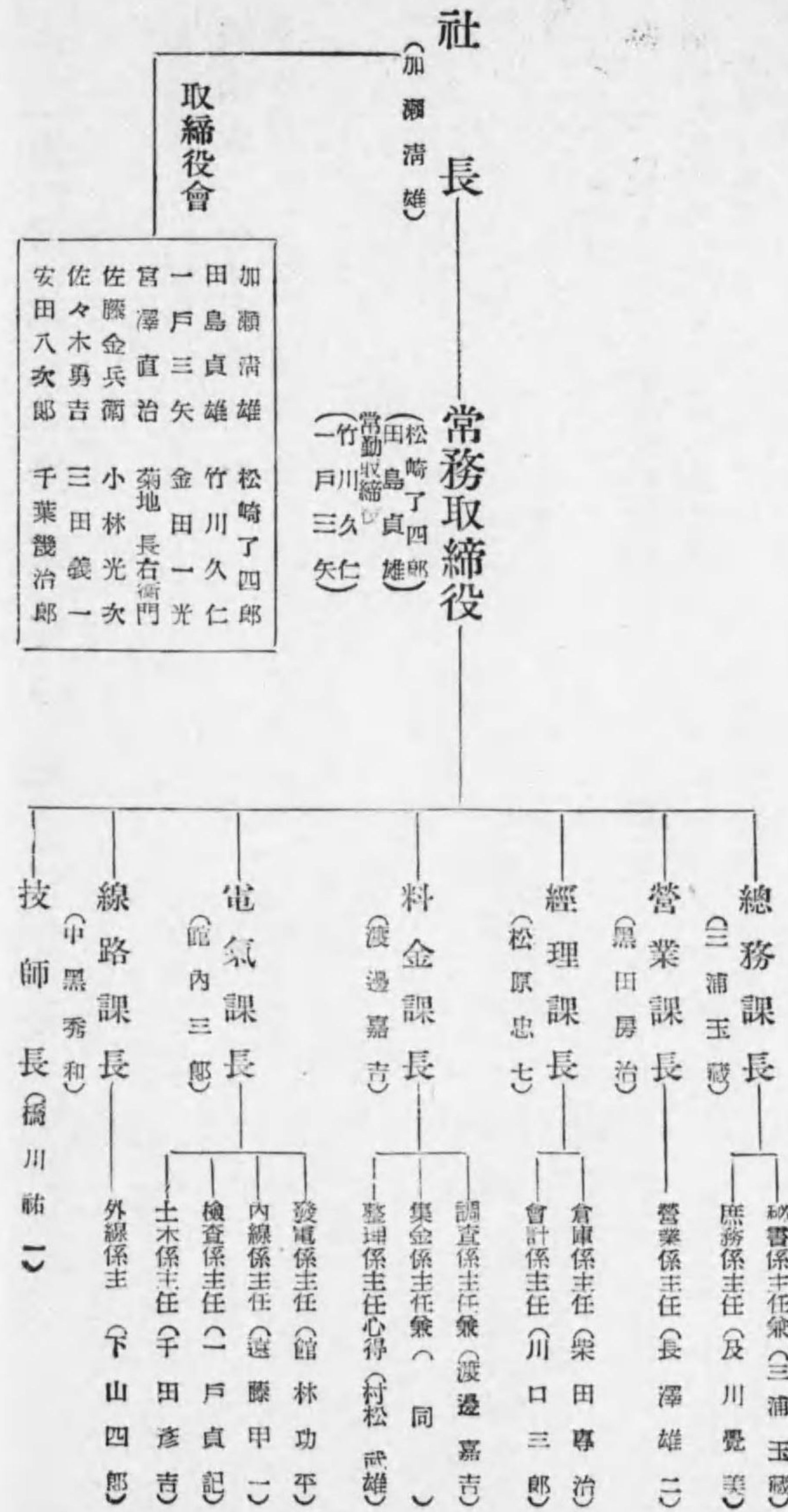

【東部電力株式會社職制】

本社 東京市京橋區銀座四丁目三番地二

事業種別 電燈電力供給事業  
 資本金 三千十萬圓

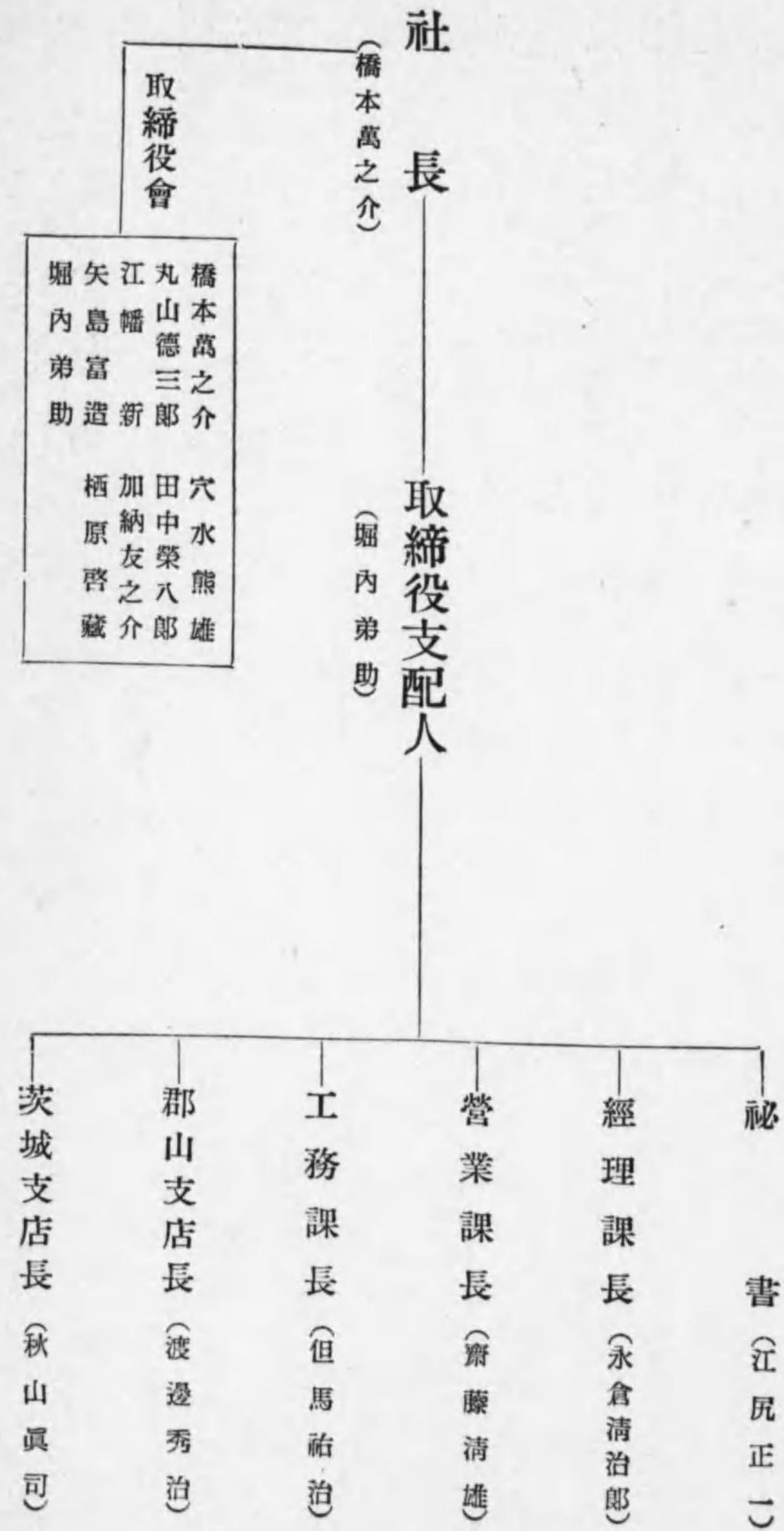



〔大日本電力株式會社職制〕

東京市京橋區銀座四丁目

事業種別 電燈電力供給事業  
資本金 五千五百三十萬五千圓

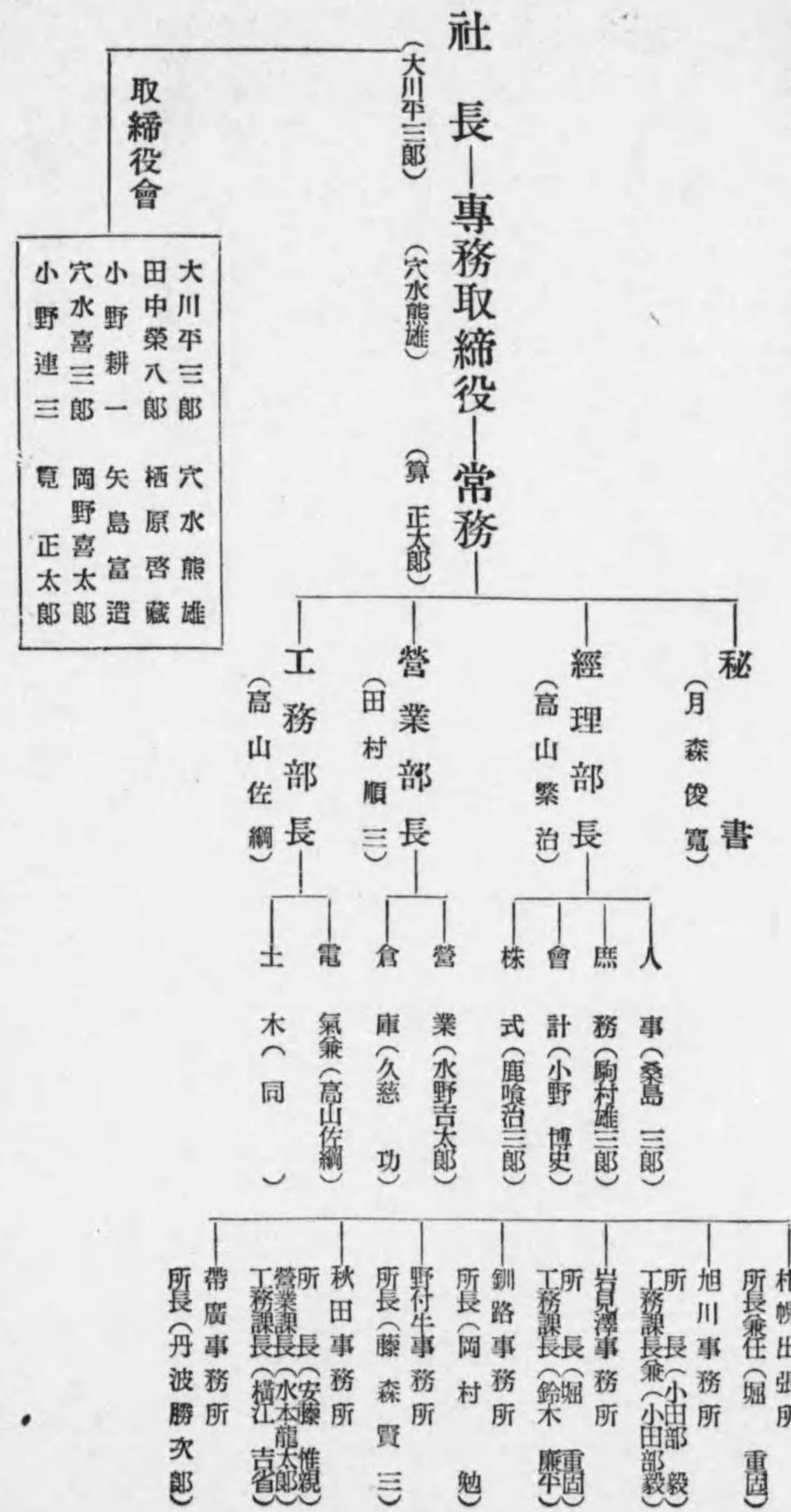

〔九州水力電氣株式會社職制〕

福岡市大字庄三五番地

事業種別 電燈電力供給事業  
資本金 八千六百萬圓

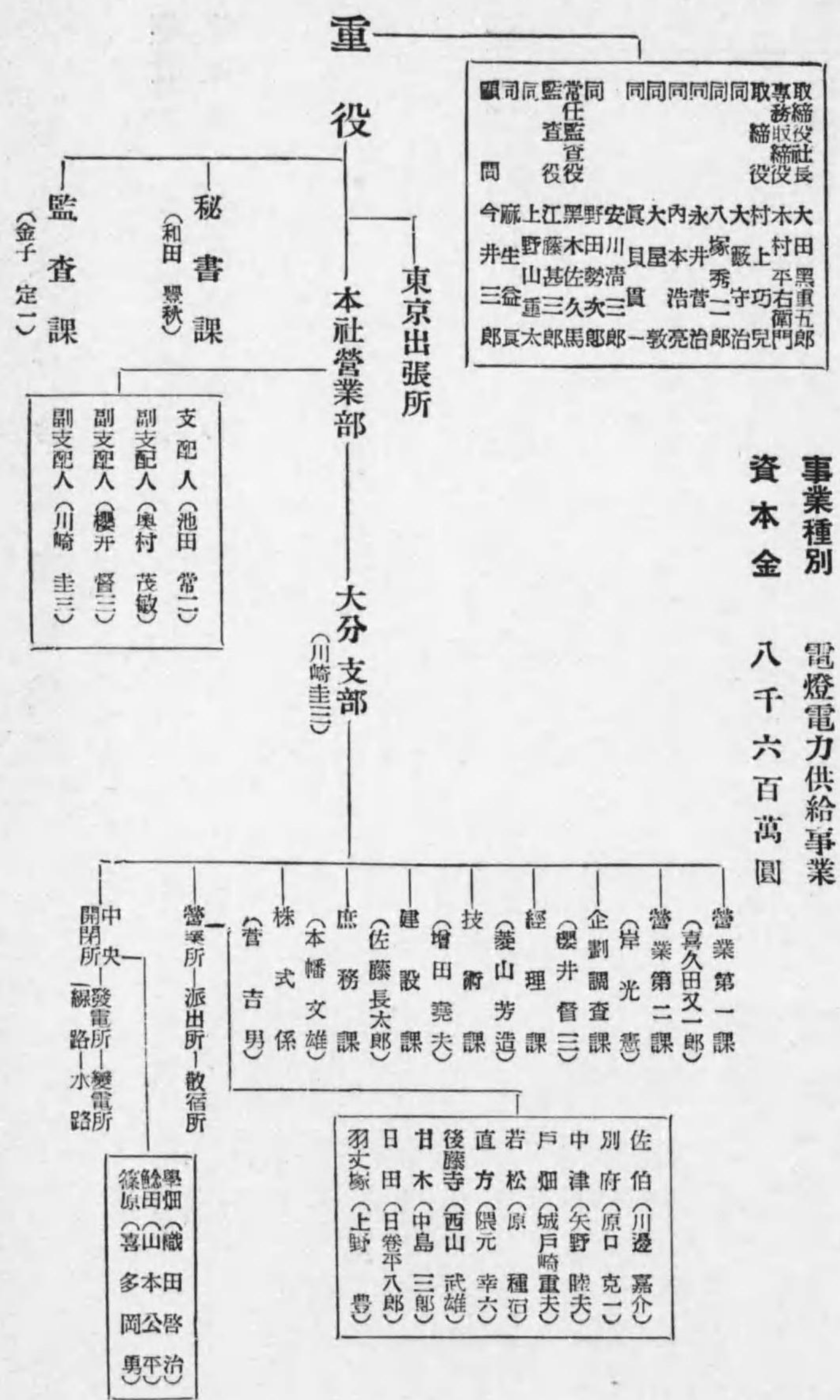



【日本電力株式會社職制】

大阪市北區宗是町一番地

事業種別 電燈電力供給事業  
 資本金 壹億四千萬圓

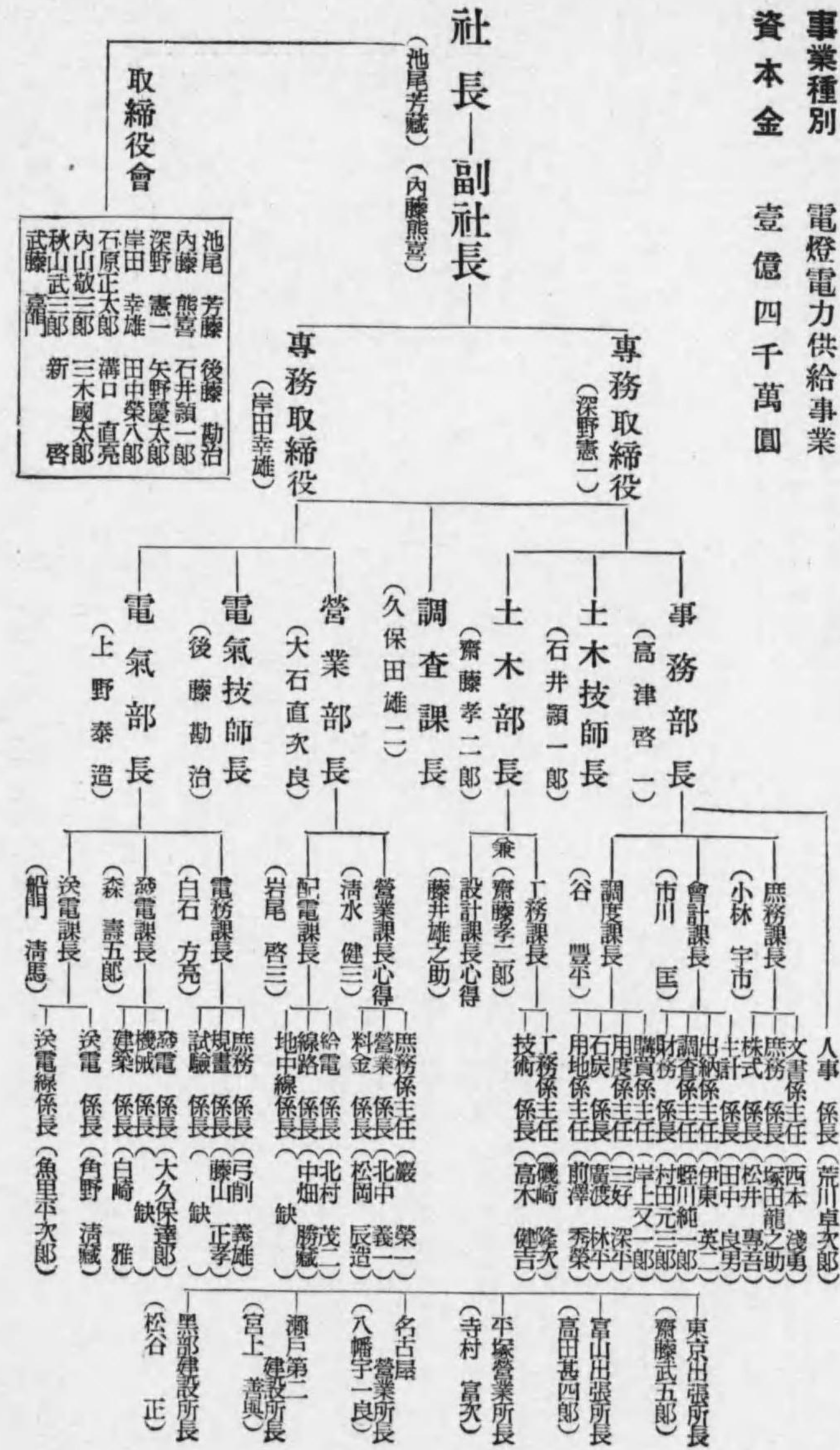

【甲府電力株式會社職制】

山梨縣甲府市櫻町一丁目一番地

事業種別 電燈電力並ニ瓦斯事業  
 資本金 一千二百五十萬圓

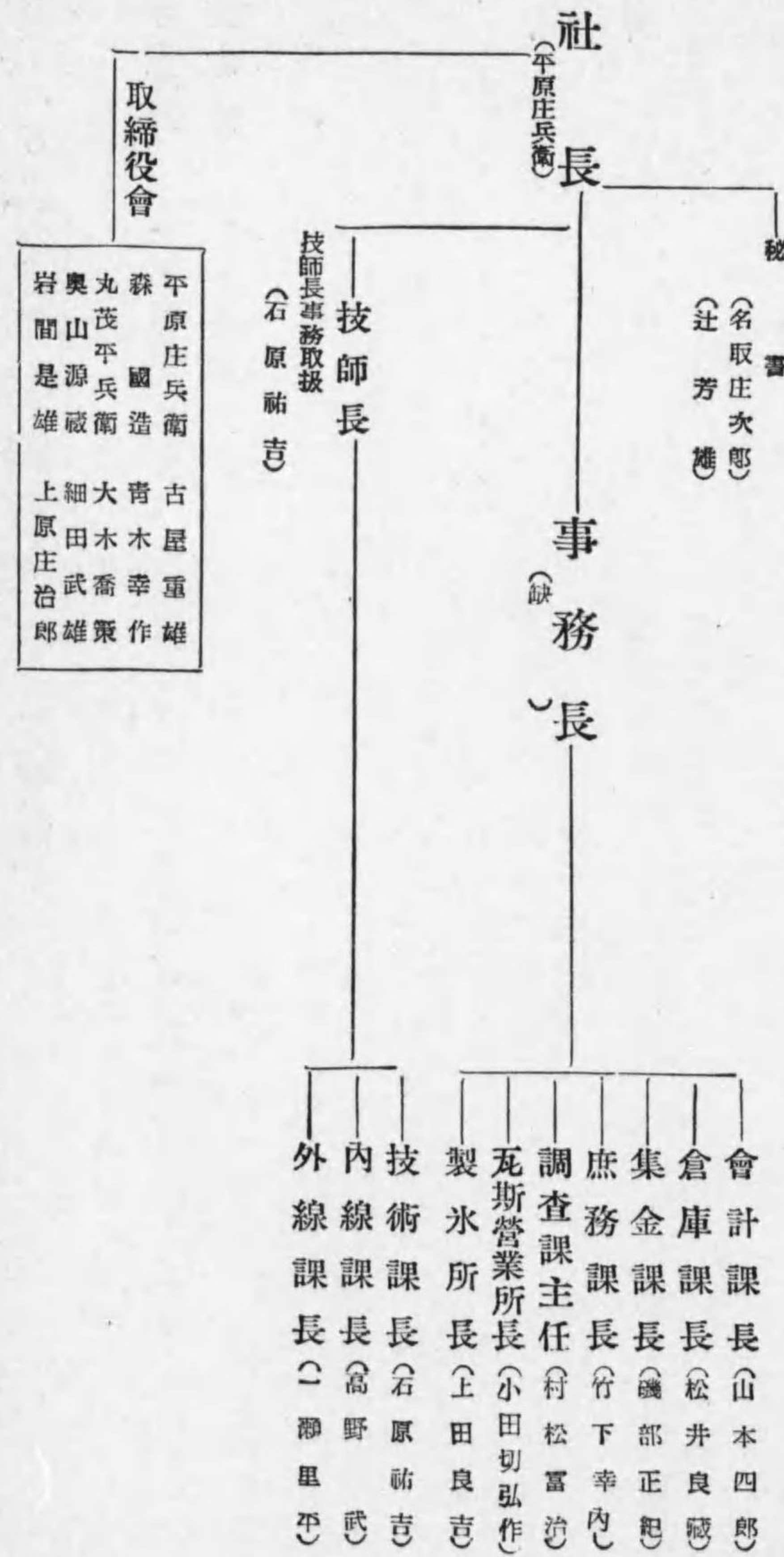



【京濱電氣鐵道株式會社職制】

事業種別 電氣軌道事業  
 資本金 一千五百萬圓  
 本社 神奈川県川崎市堀川町貳拾九番地  
 事務所 東京市芝區高輪南町拾七番地

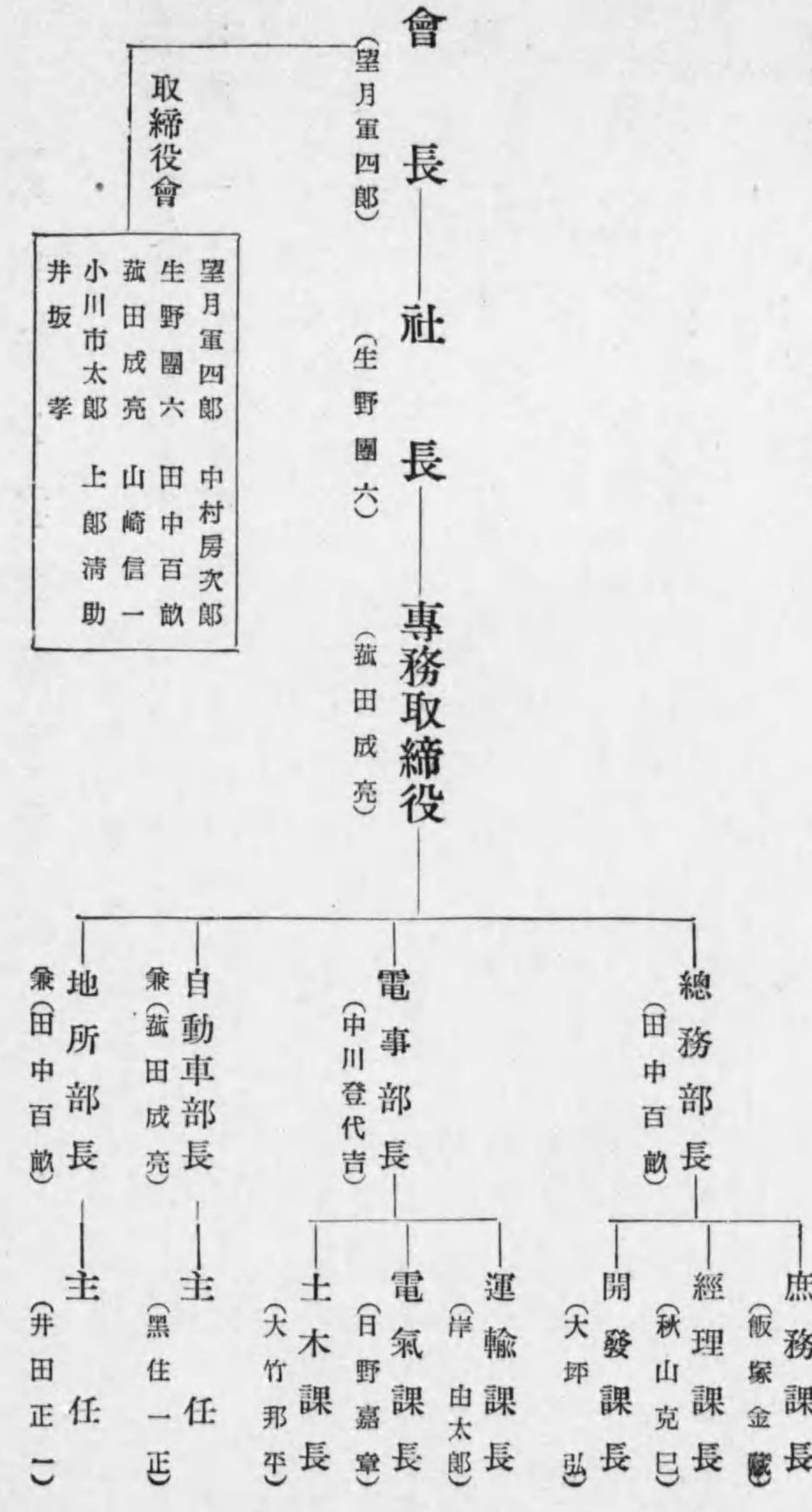

【京王電氣軌道株式會社職制】

事業種別 電燈電力並軌道事業  
 資本金 一千二百九十萬圓  
 東京市澁谷區幡ヶ谷笹塚町一〇四五番地

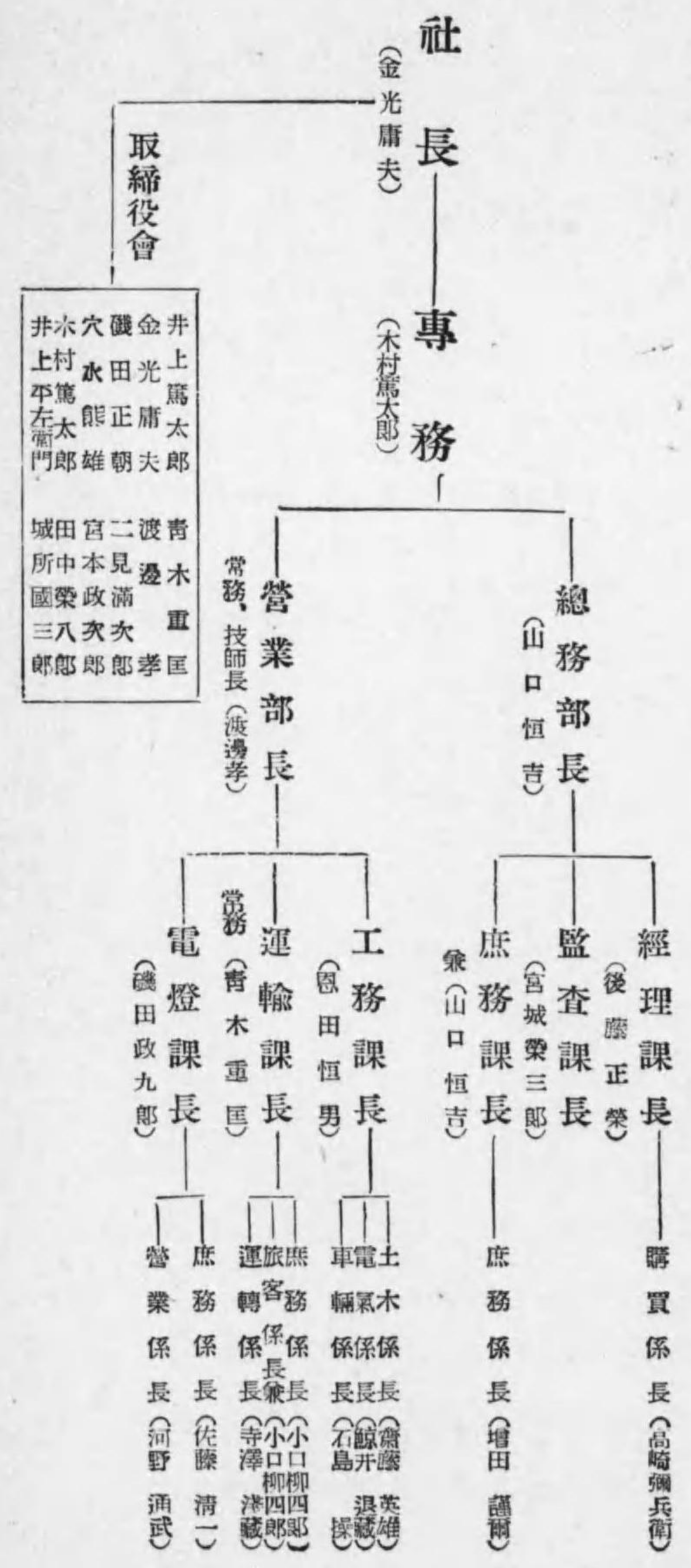











【富山縣電氣局職制】

富山縣廳內

事業種別 電燈電力並ニ軌道事業  
 資本金 二千三百二十七萬八千圓

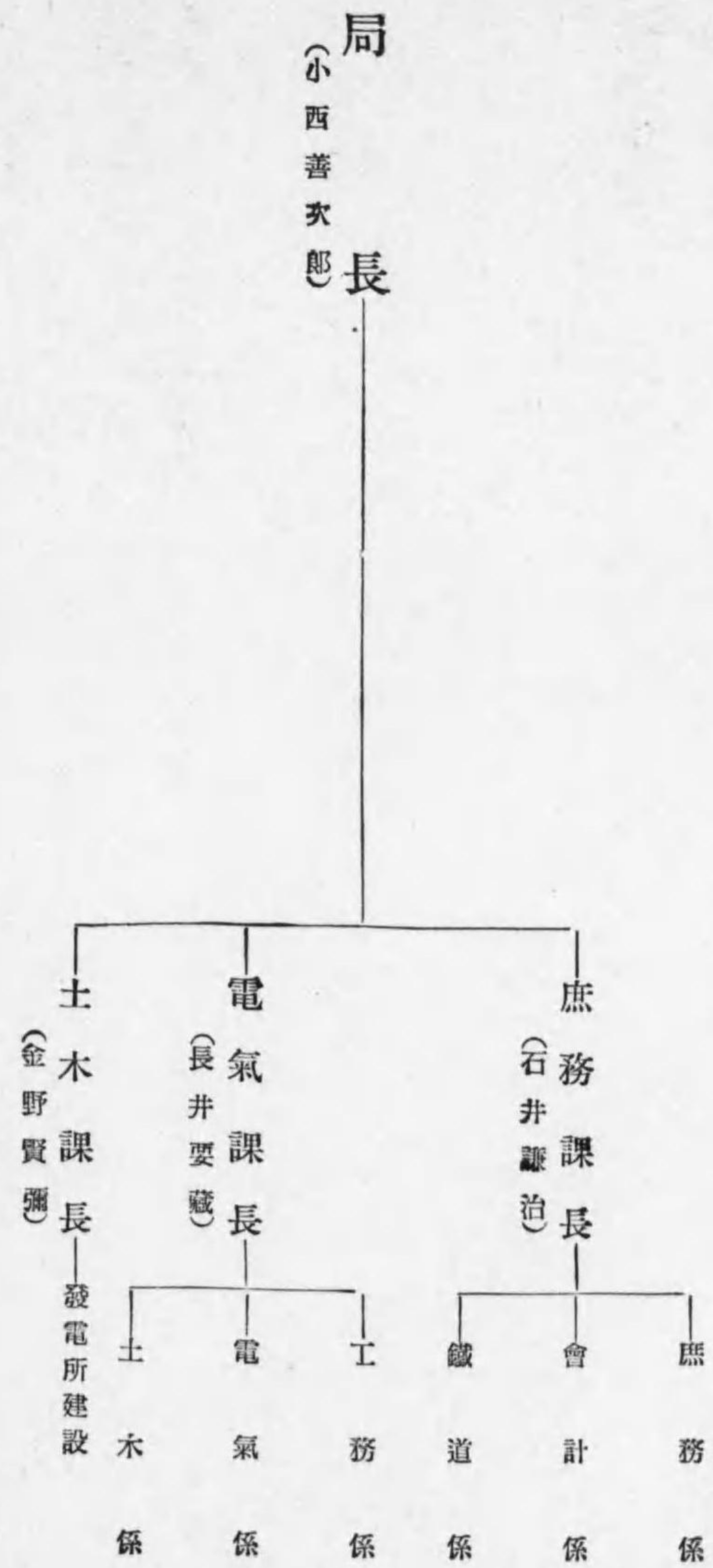

【高野山電氣鐵道株式會社職制】

大阪市南區難波新地六番町十二番地

事業種別 電氣鐵道事業  
 資本金 二百五十萬圓

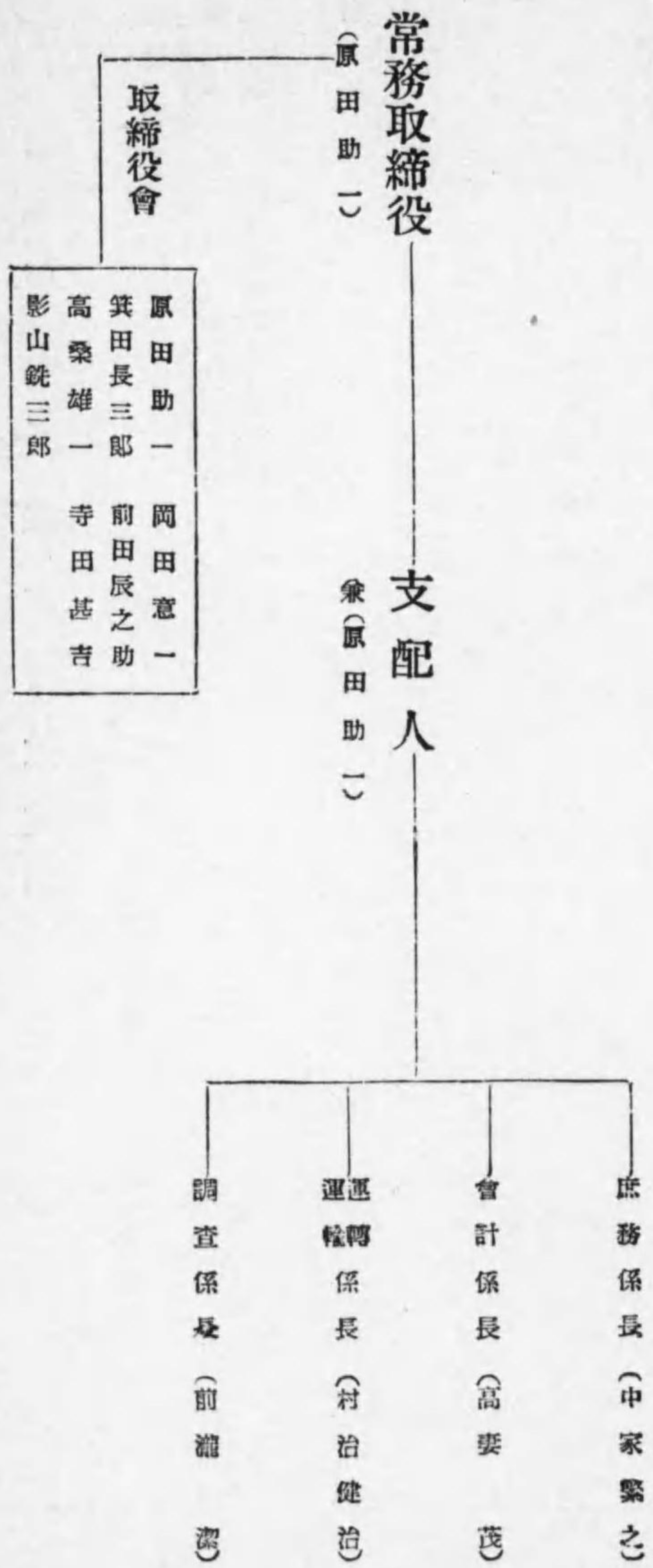



【東信電氣株式會社職制】

東京市京橋區寶町一丁目七番地

事業種別 電力供給事業  
 資本金 六千八百三十五萬圓

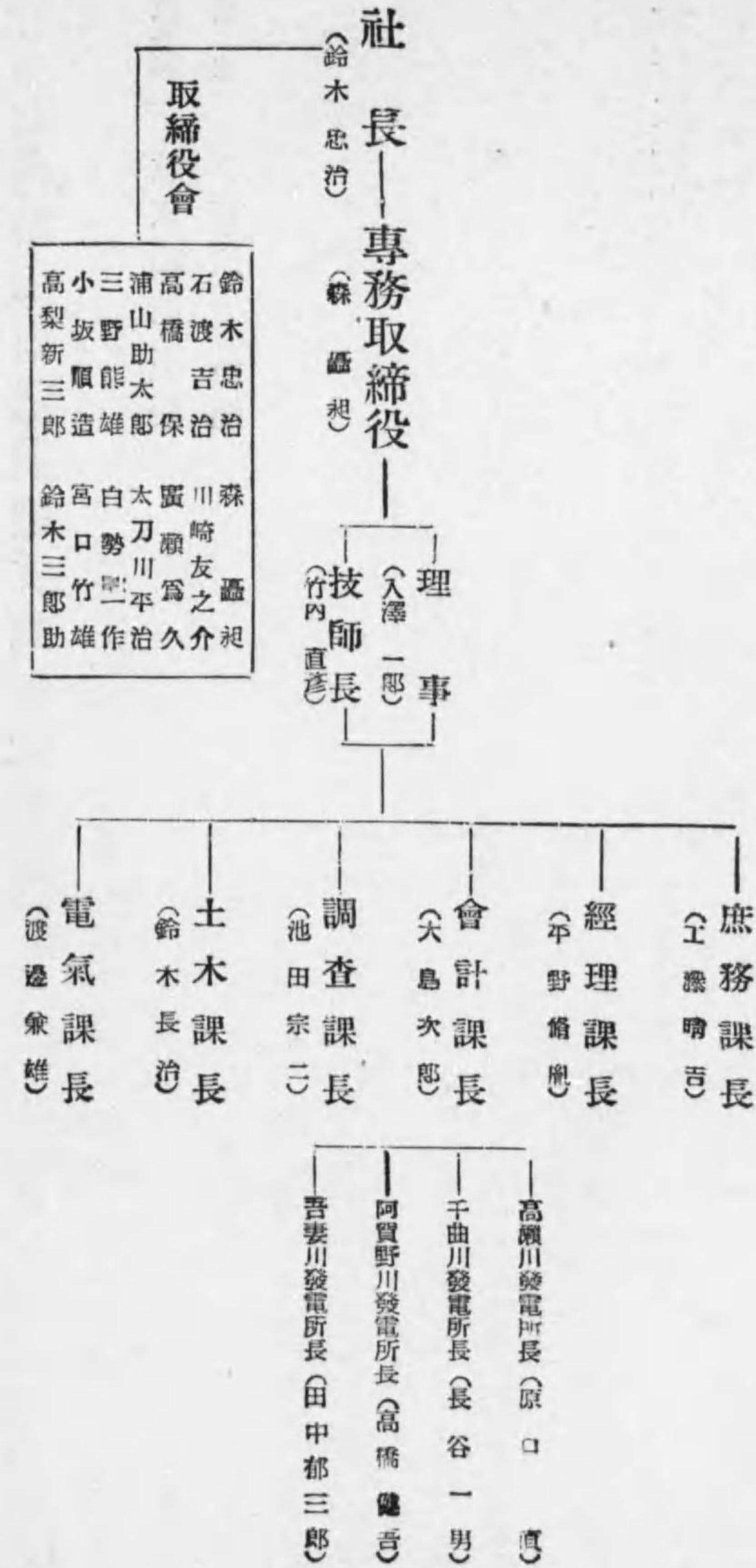

【岡山電氣軌道株式會社職制】

岡山縣岡山市門田九十五番地

事業種別 電氣軌道事業  
 資本金 一百五十五萬圓

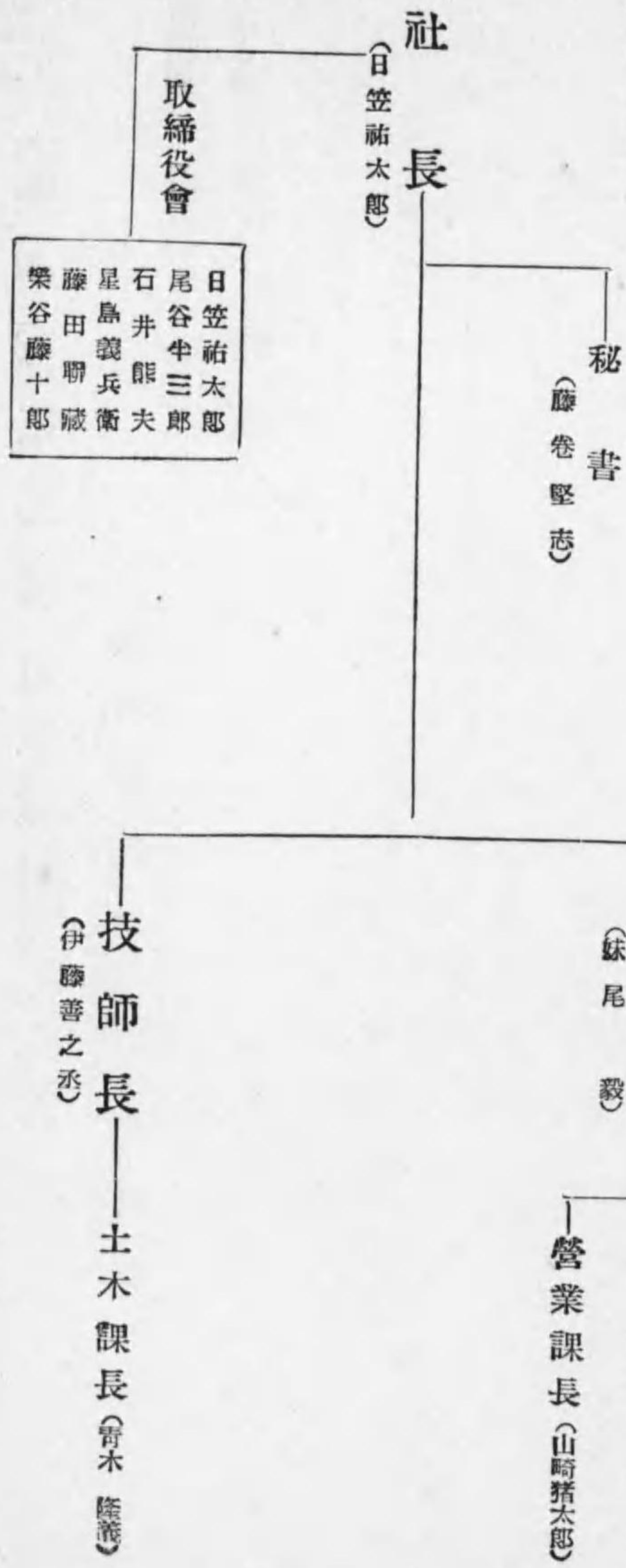



【開原電氣株式會社職制】

滿洲國開原鐵道附屬地

事業種別 電燈電力供給事業  
 資本金 五十萬圓

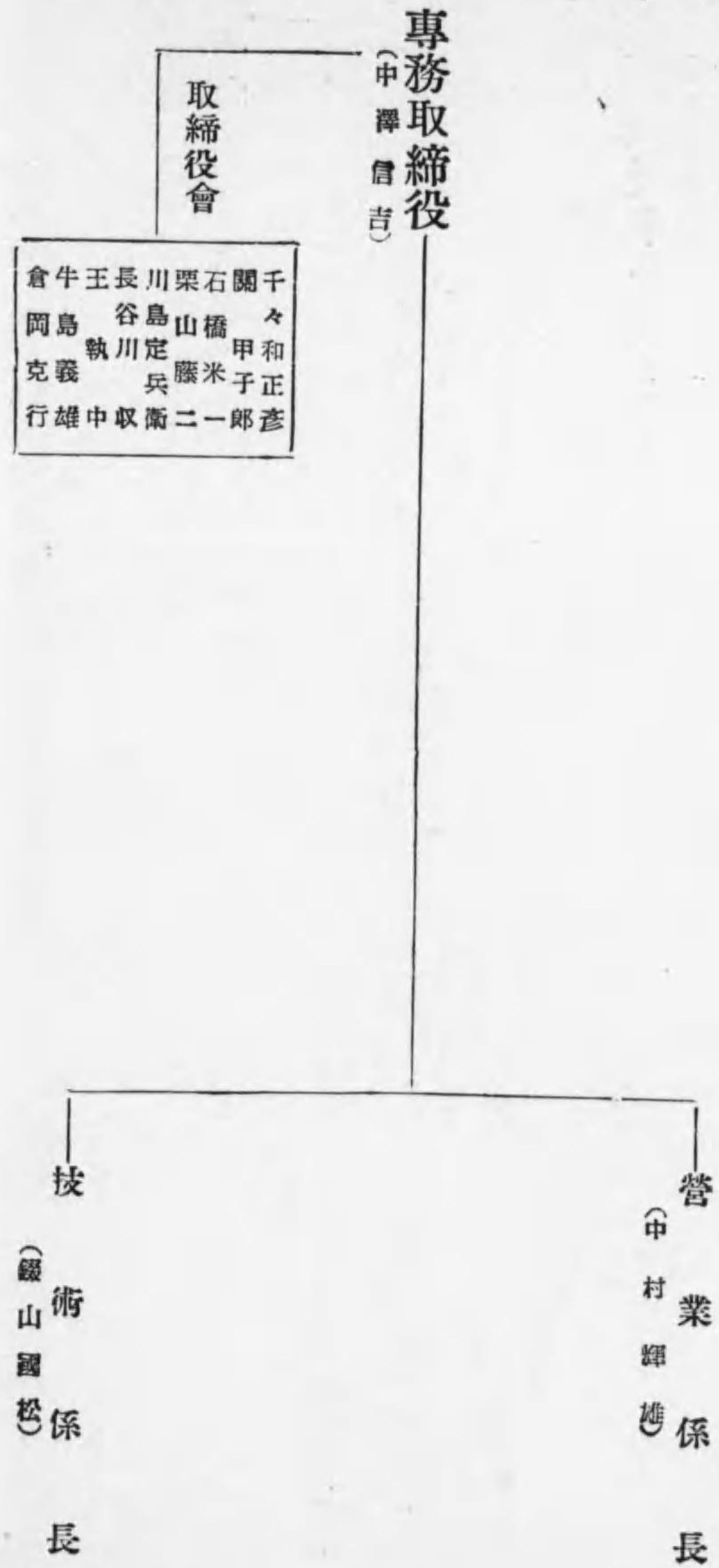

【武藏野鐵道株式會社職制】

東京市豊島區池袋二ノ一一八八

事業種別 軌道事業  
 資本金 一千二百萬圓

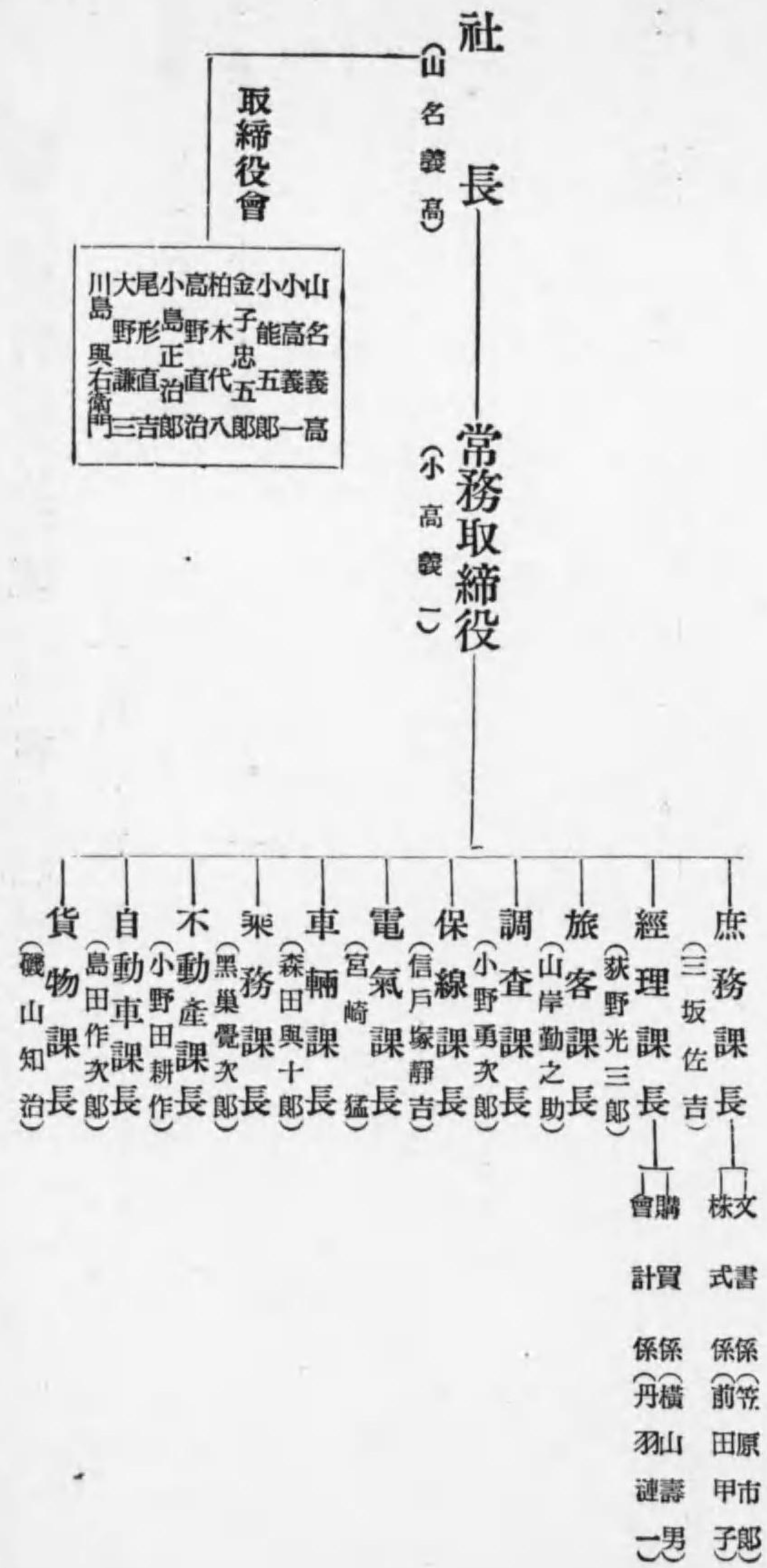



事業種別 電力供給事業  
 資本金 貳千萬圓

【關西共同火力發電株式會社職制】

大阪市北區宗是町一番地

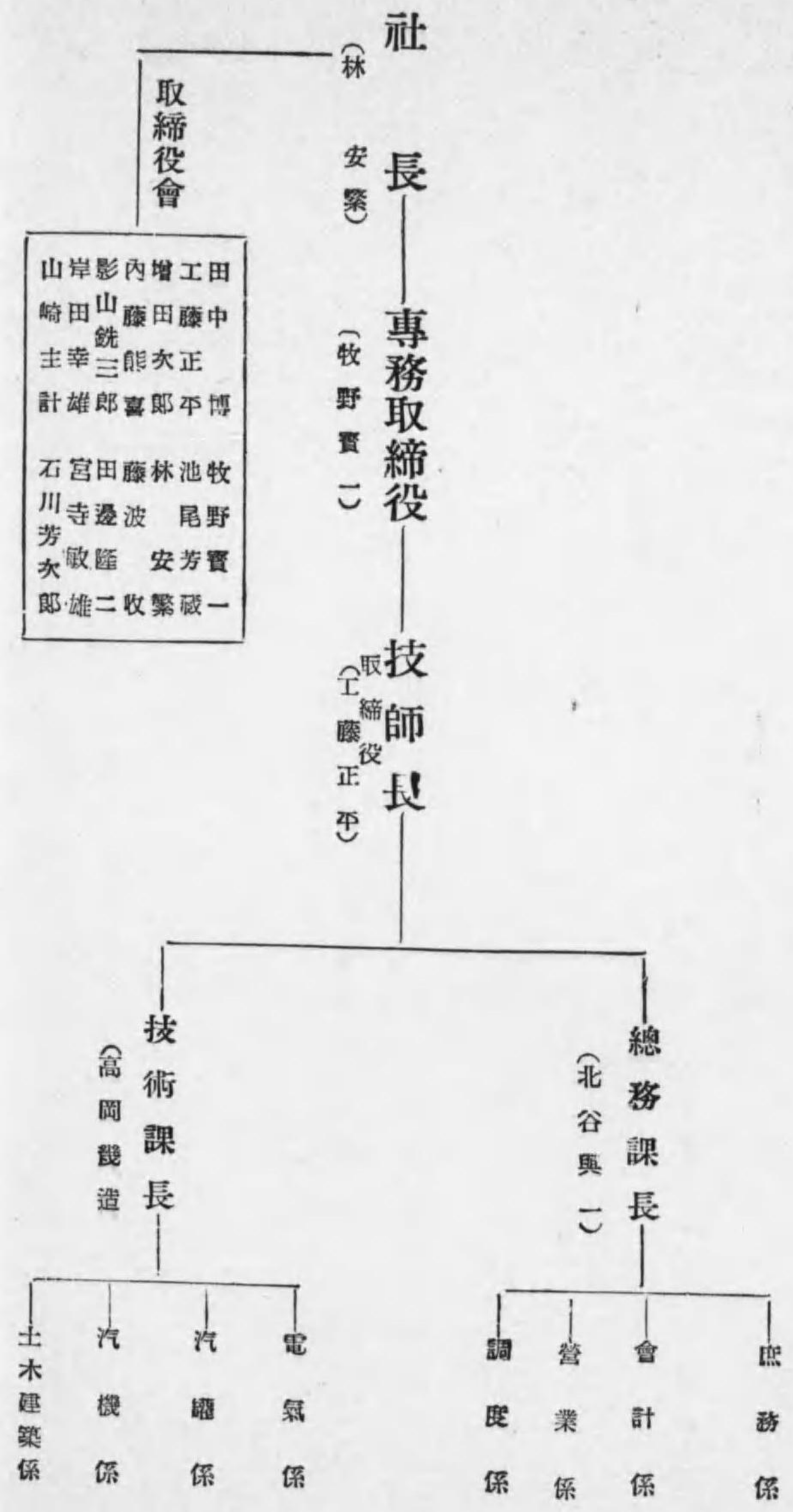

事業種別 電氣軌道事業  
 資本金 七拾萬圓

【野上電氣鐵道株式會社職制】

海南市日方一千十一番地

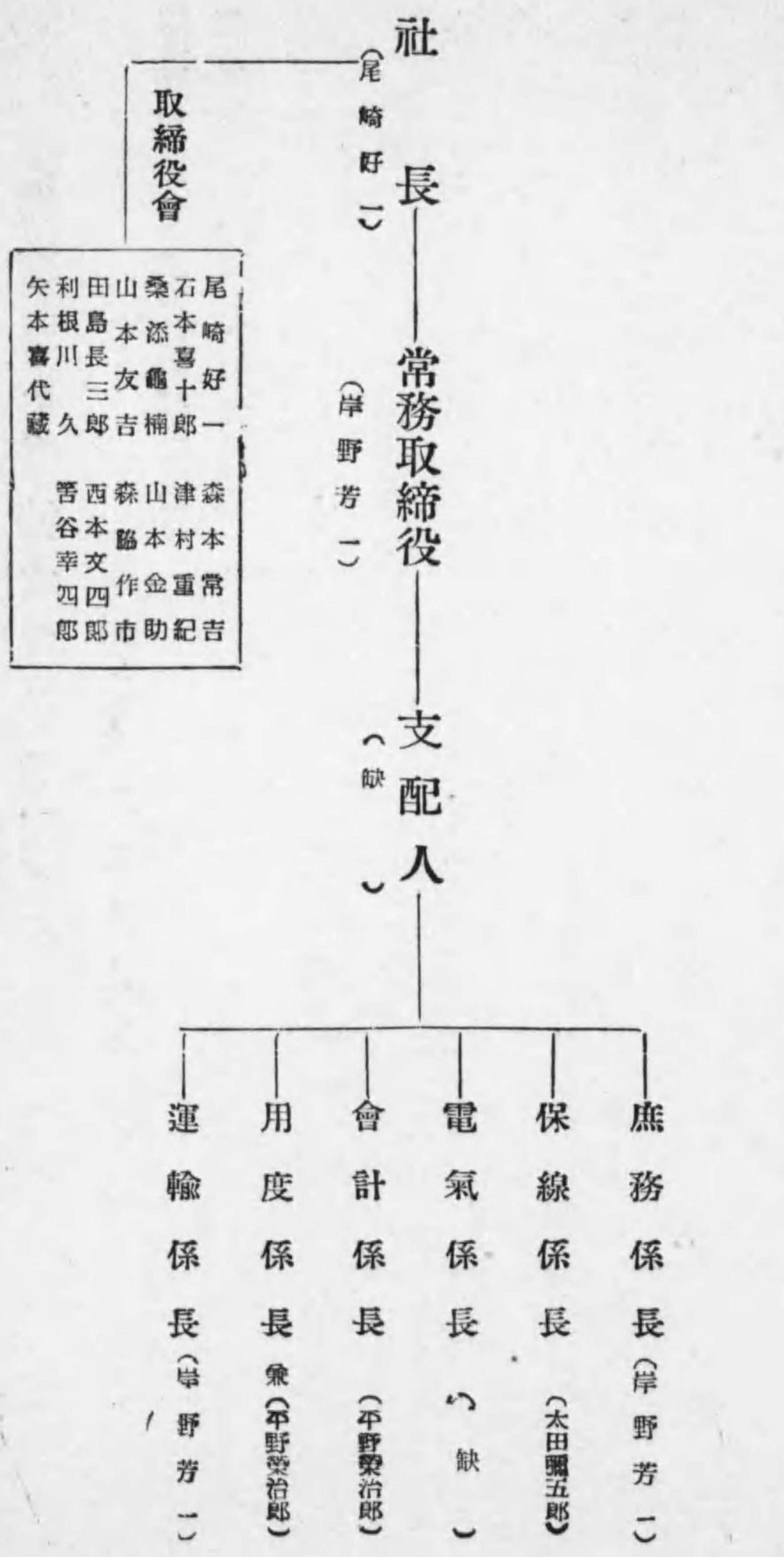







【東京地下鐵道株式會社職制】

東京市神田區須田町一丁目十六番地

事業種別 電氣軌道事業  
資本金 四千萬圓

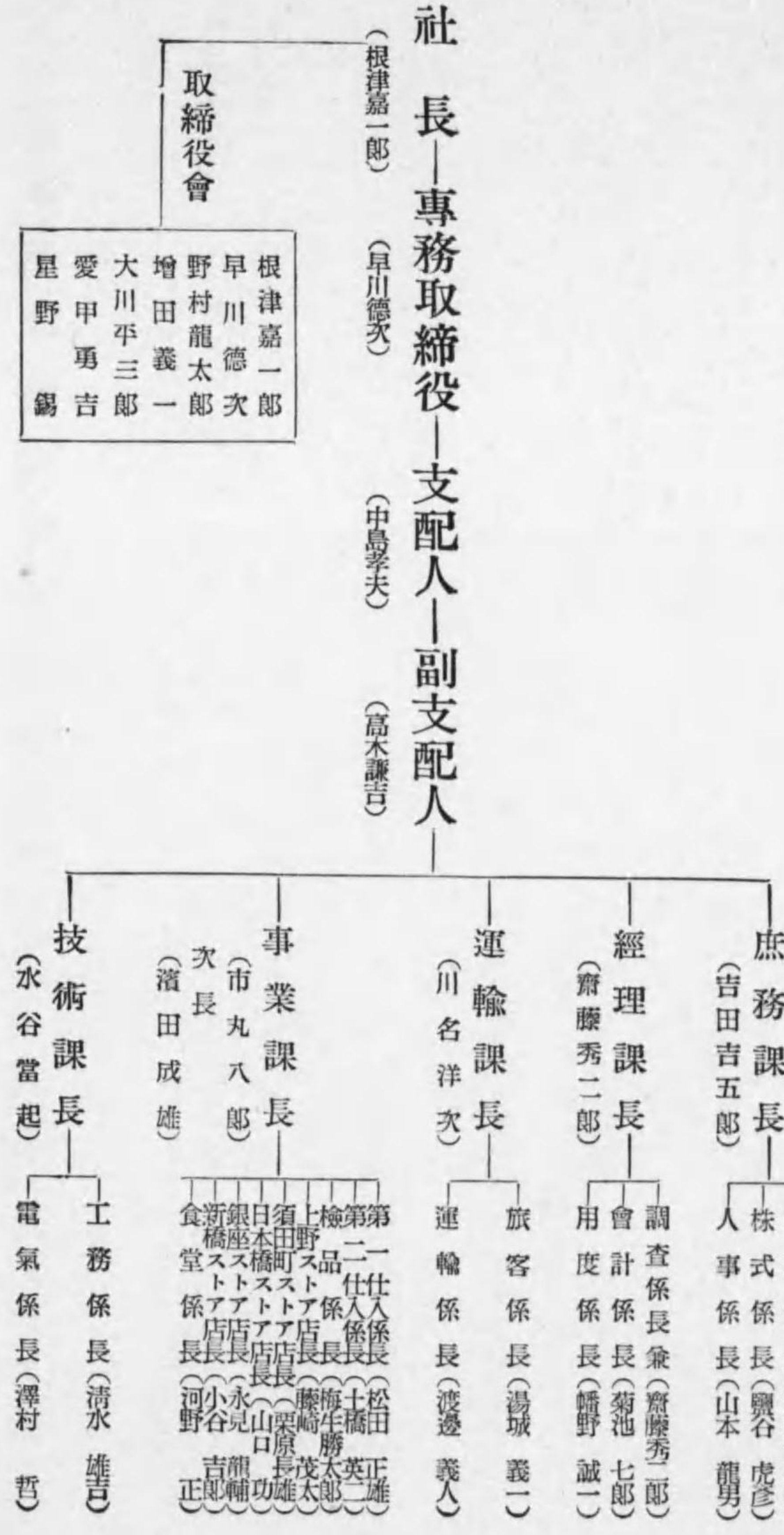

【神都電氣興業株式會社職制】

宮崎縣宮崎市下野町一ノ七九番地

事業種別 電燈電力供給事業  
資本金 一千萬圓

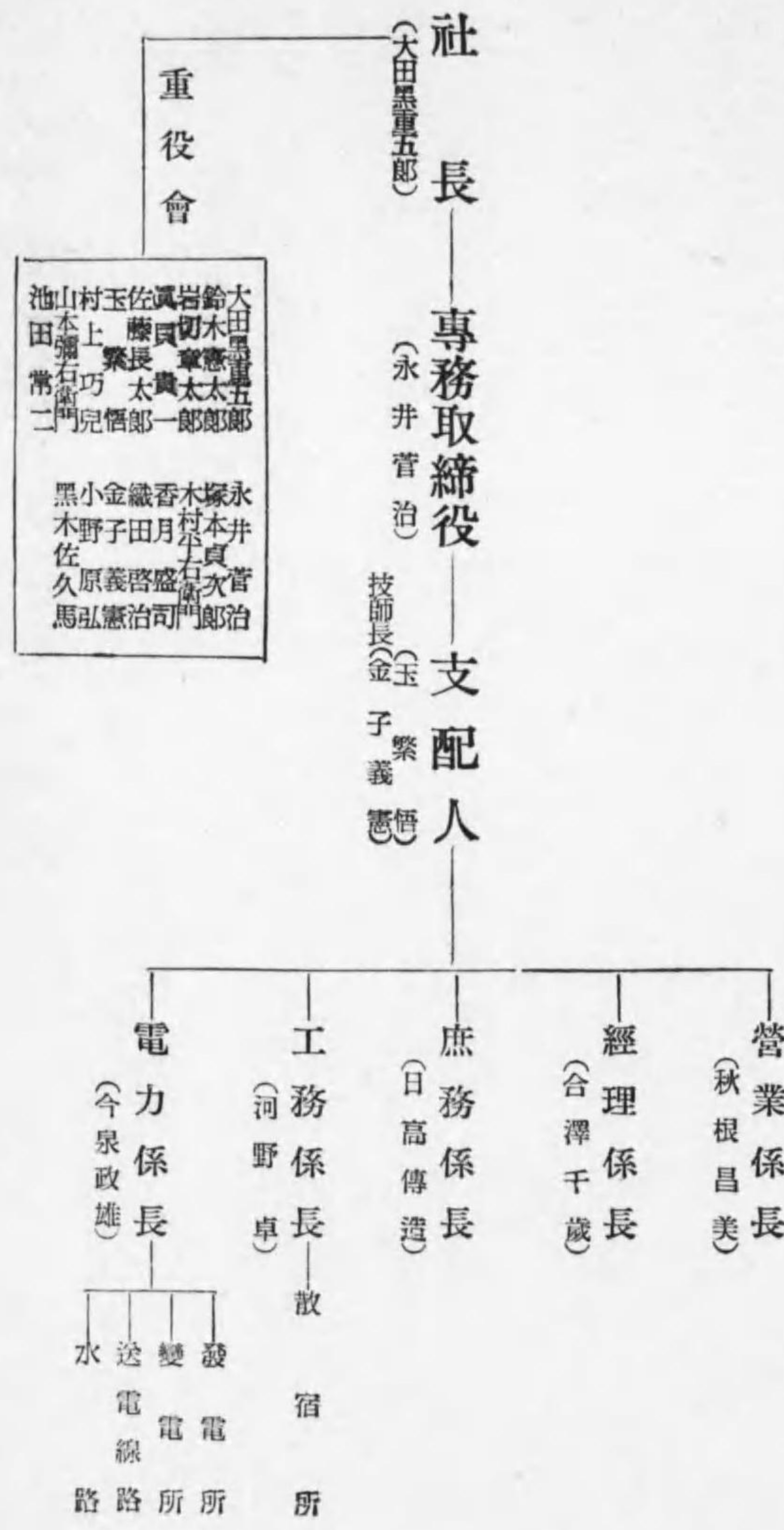



# 【水濱電車株式會社職制】

茨城水戸市柵町

事業種別 電燈電力並ニ軌道事業  
 資本金 貳百拾五萬圓

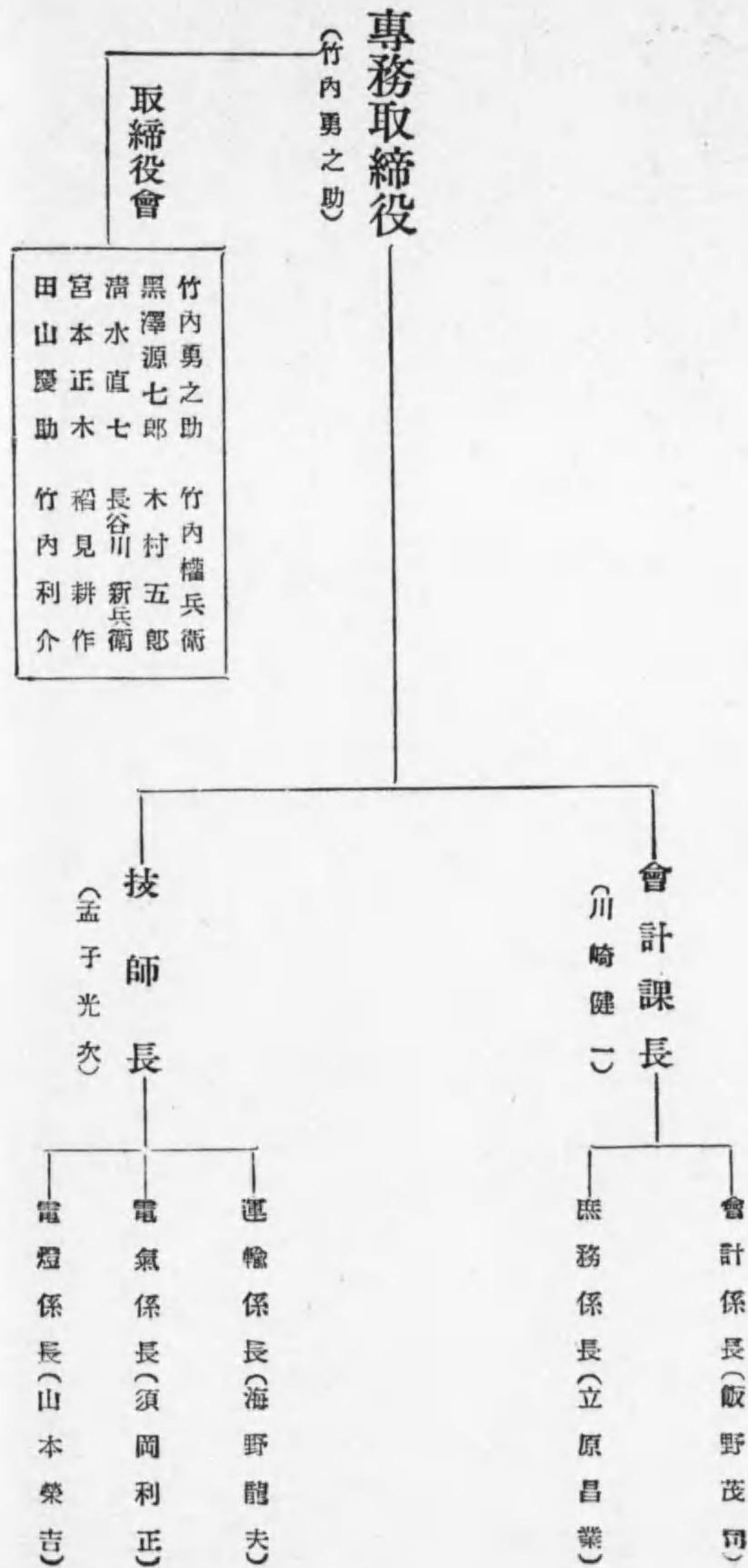

# 【熊本市電氣局職制】

熊本市大江町九品寺六〇四

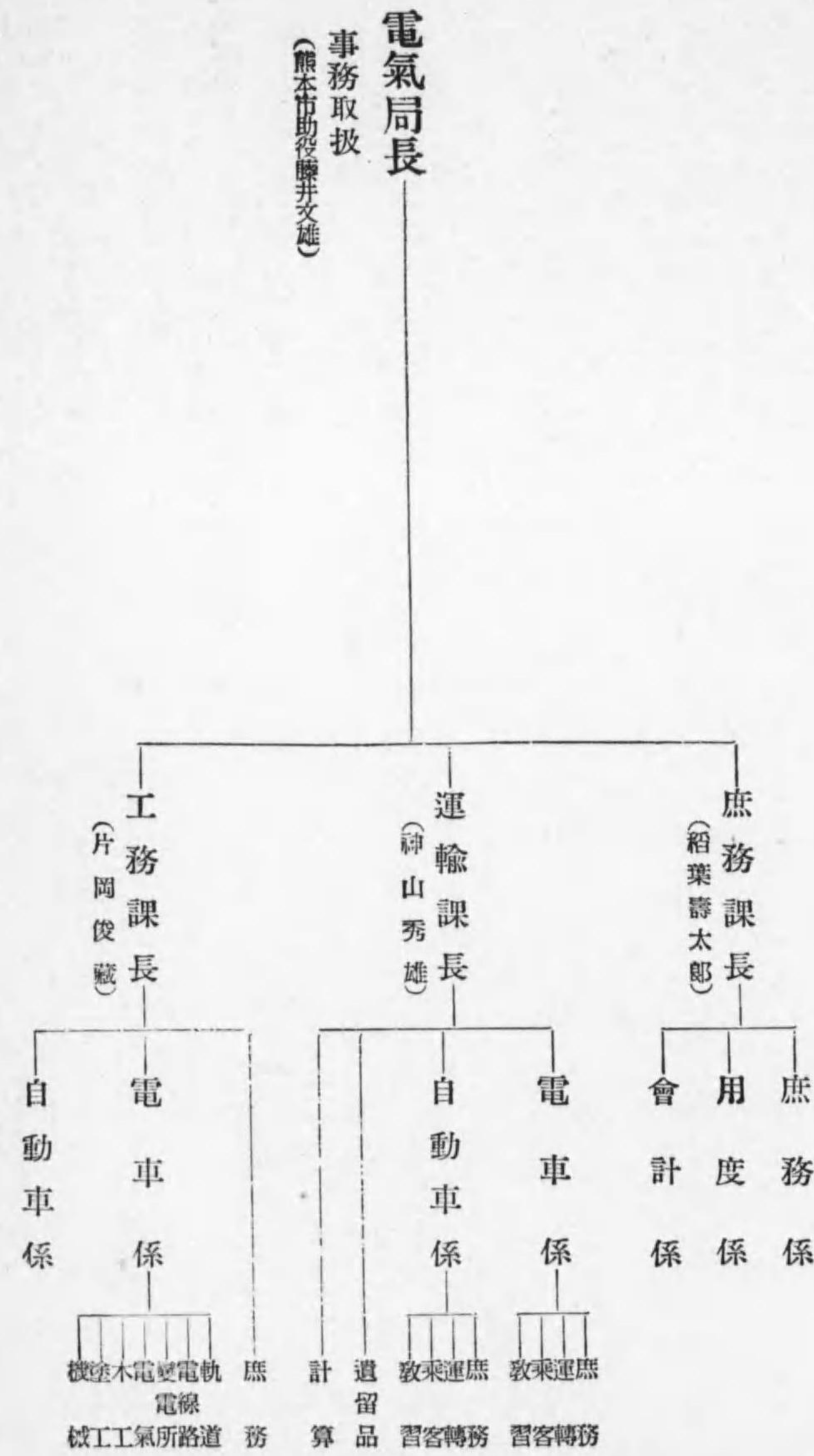







【名古屋鐵道株式會社職制】

事業種別 鐵道軌道並電燈電力供給事業  
 資本金 三千六百二十九萬一千五十圓

名古屋市南區熱田東町字新宮坂

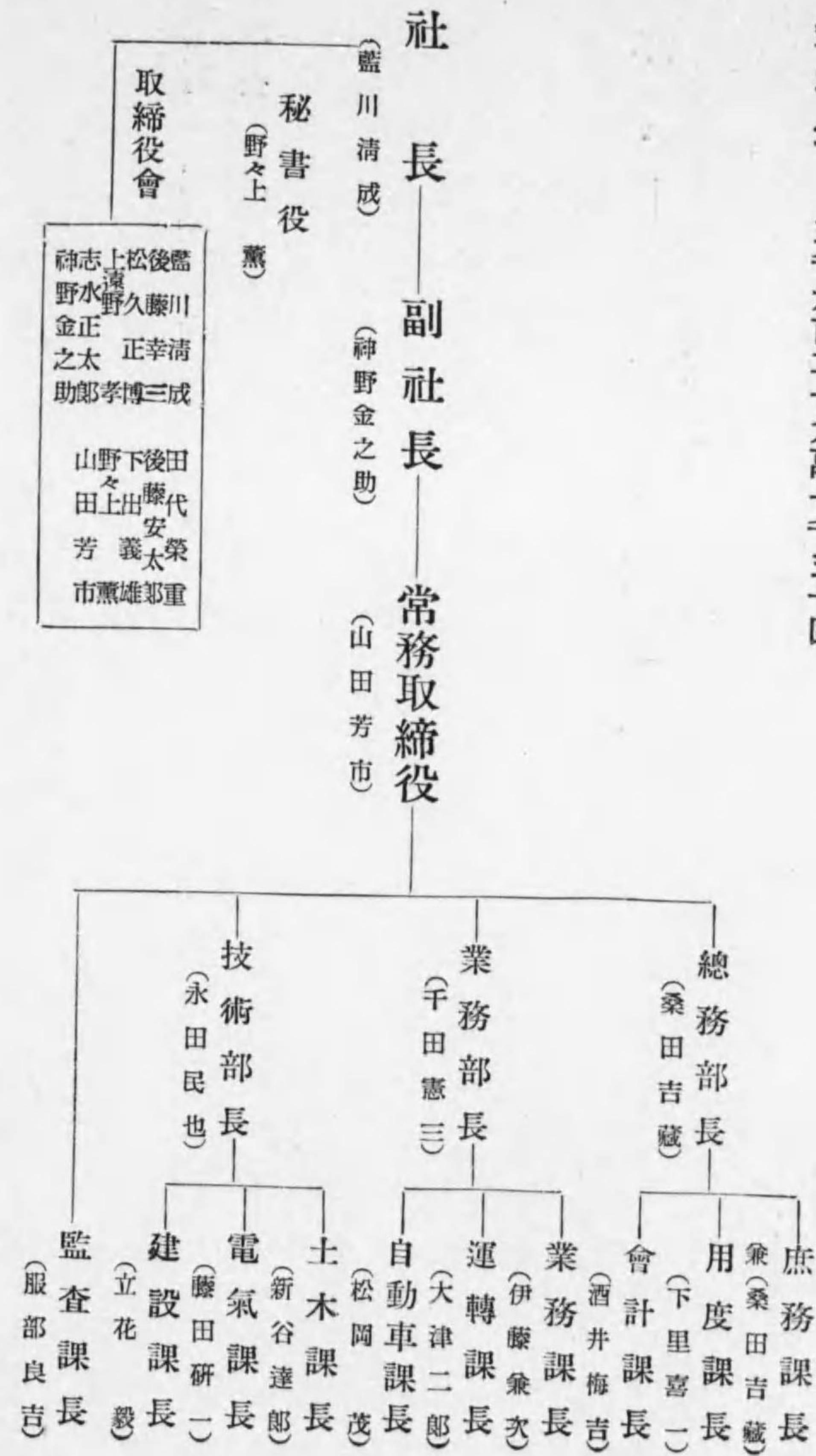

【日立電力株式會社職制】

事業種別 電力供給事業  
 資本金 五百萬圓

東京市麴町區丸ノ内二丁目十二番地

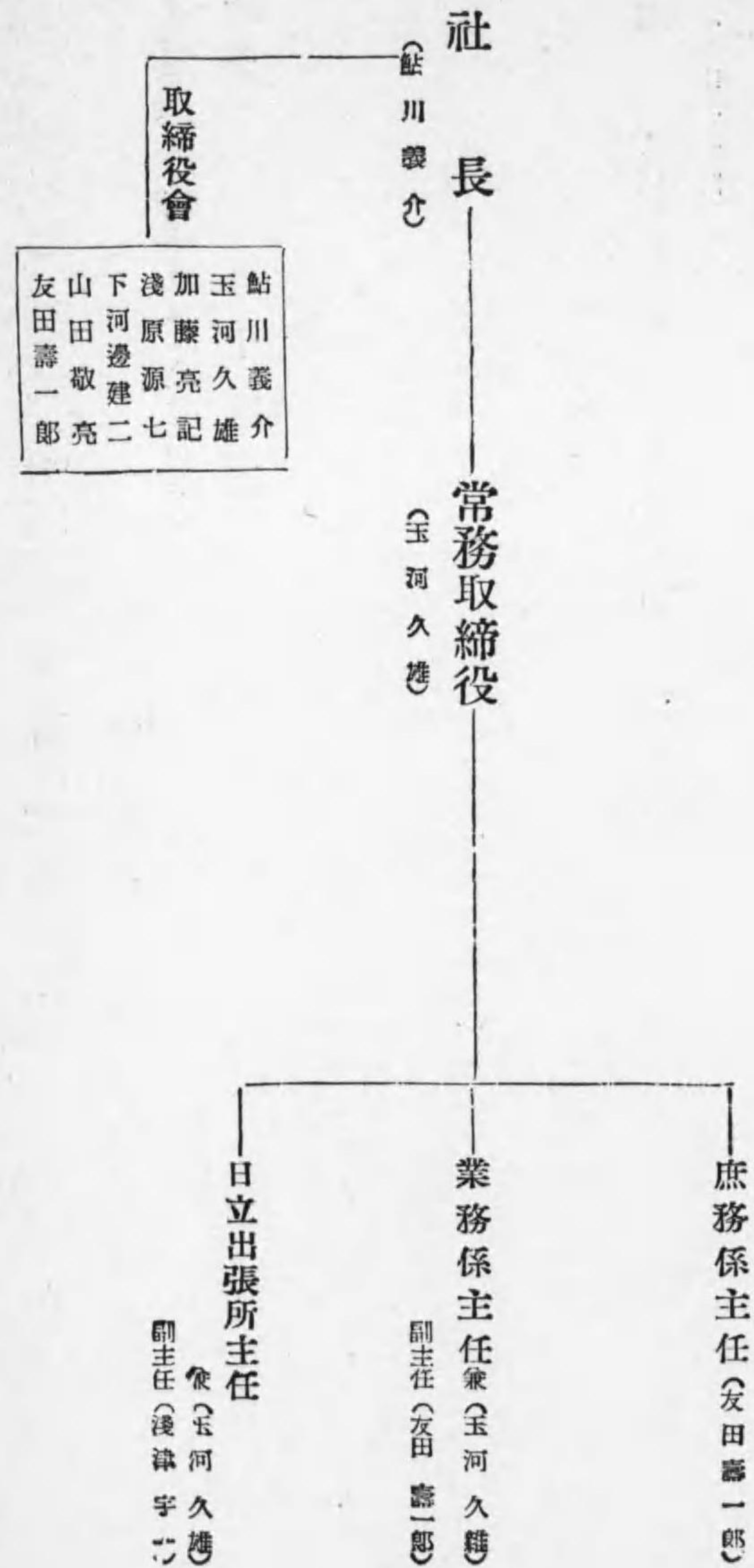



【下野電氣鐵道株式會社職制】

事業種別 電燈電力並ニ軌道事業  
 資本金 一百六十萬圓

東京市本所區小梅一丁目二番地

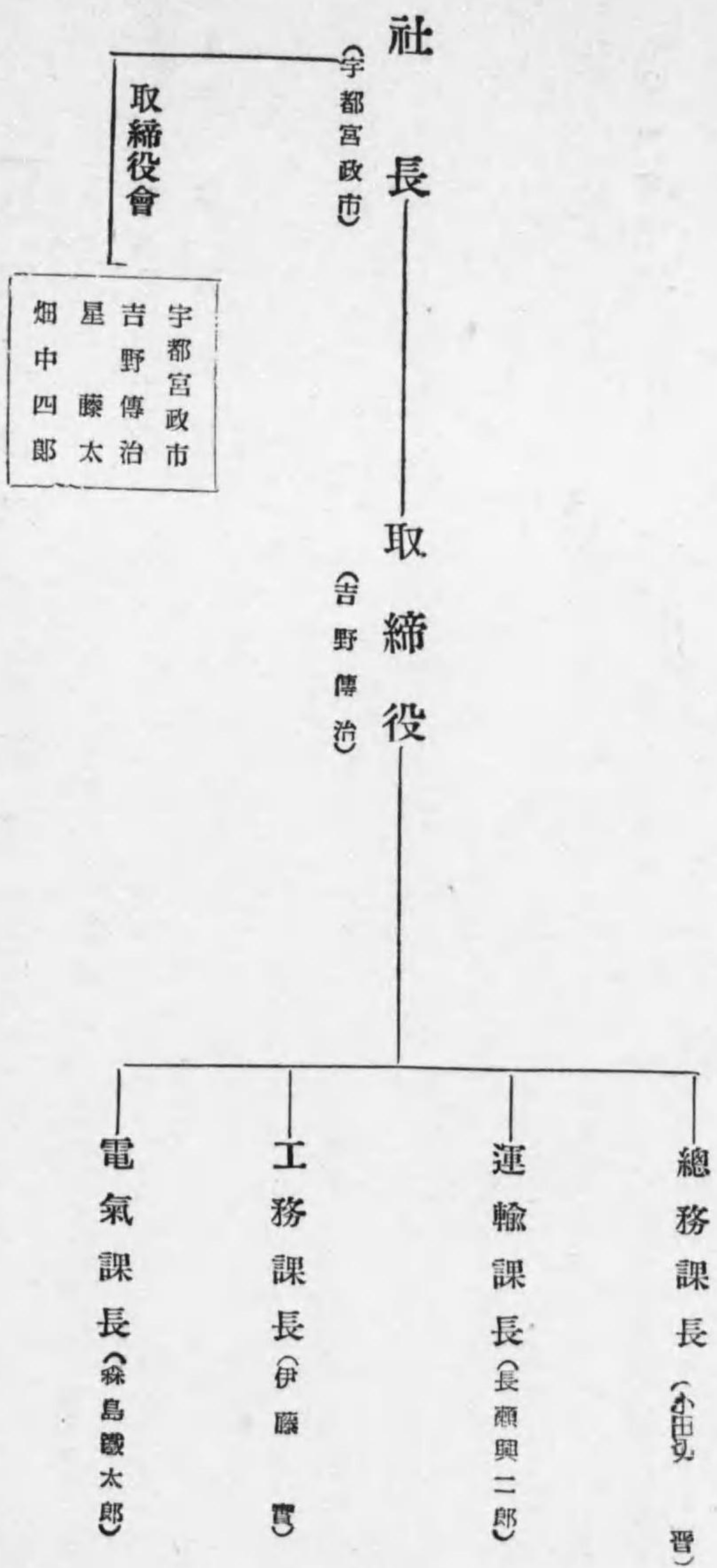

【笛吹水電株式會社職制】

事業種別 電力供給事業  
 資本金 一百二十五萬圓

東京市麴町區九ノ内三丁目八番地

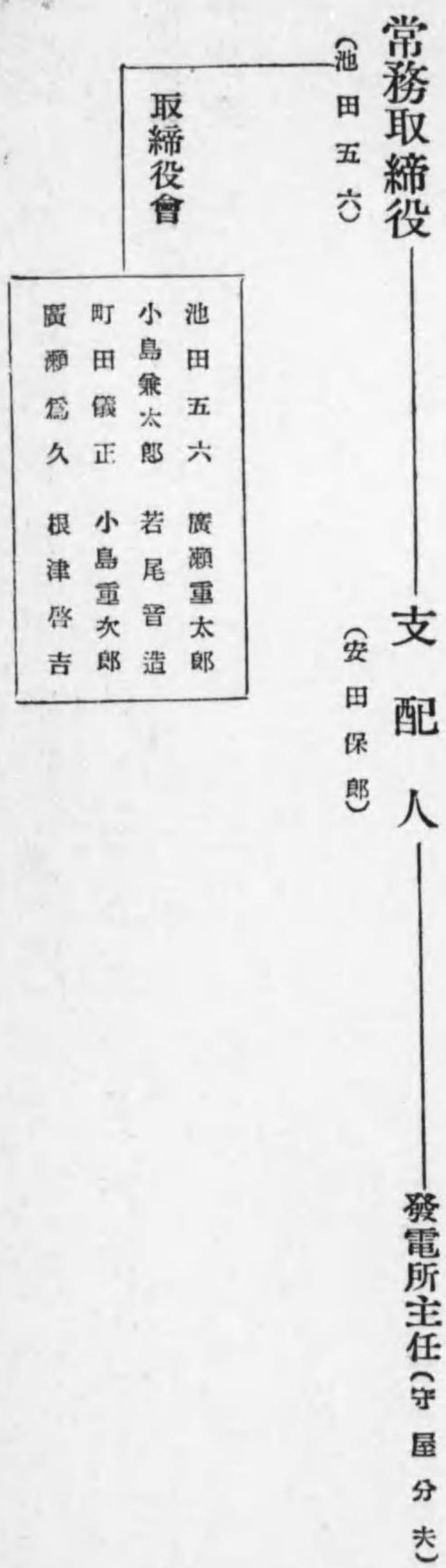



【谷汲鐵道株式會社職制】

事業種別 電氣軌道事業  
 資本金 七十萬圓

岐阜縣揖斐郡大野町

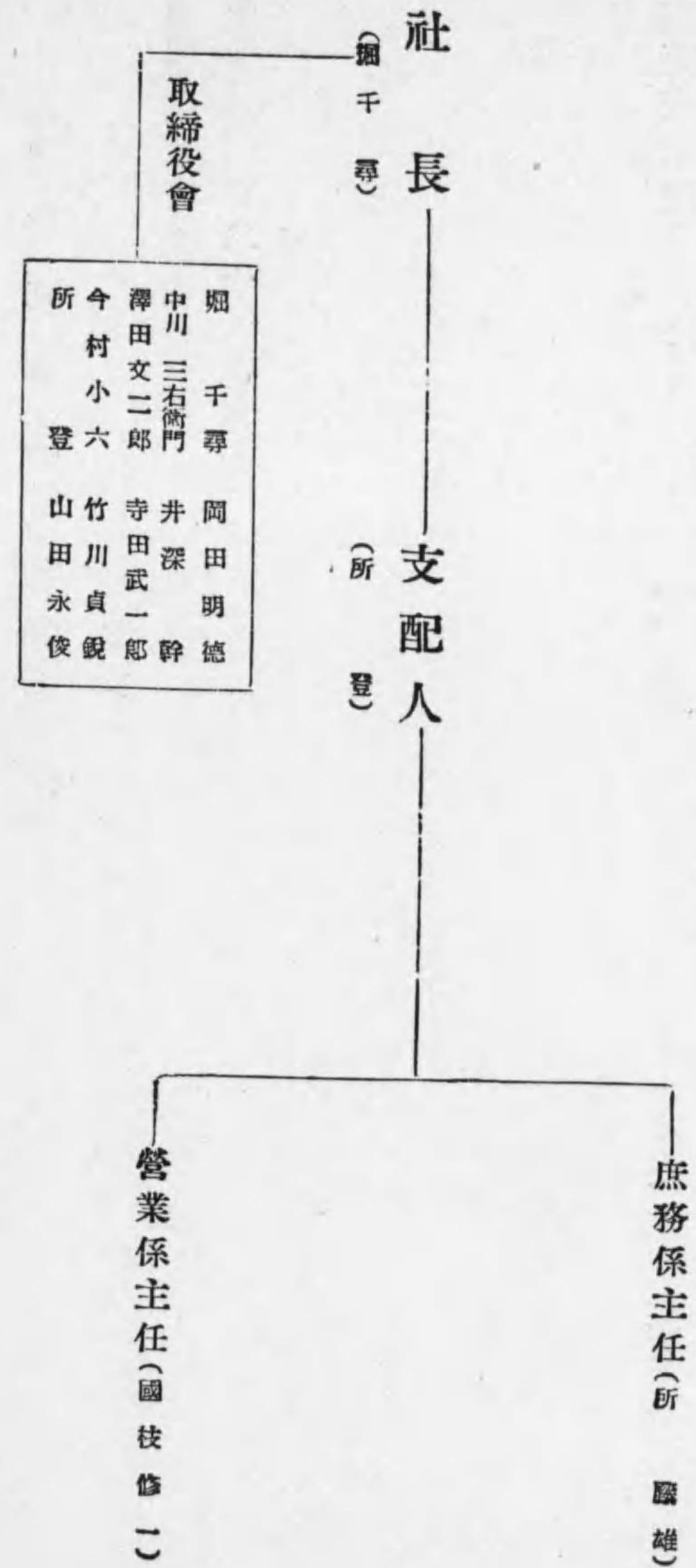

【尾道鐵道株式會社職制】

事業種別 電氣軌道事業  
 資本金 壹百二十萬圓

廣島縣御調郡栗原町三百二十五番地ノ二

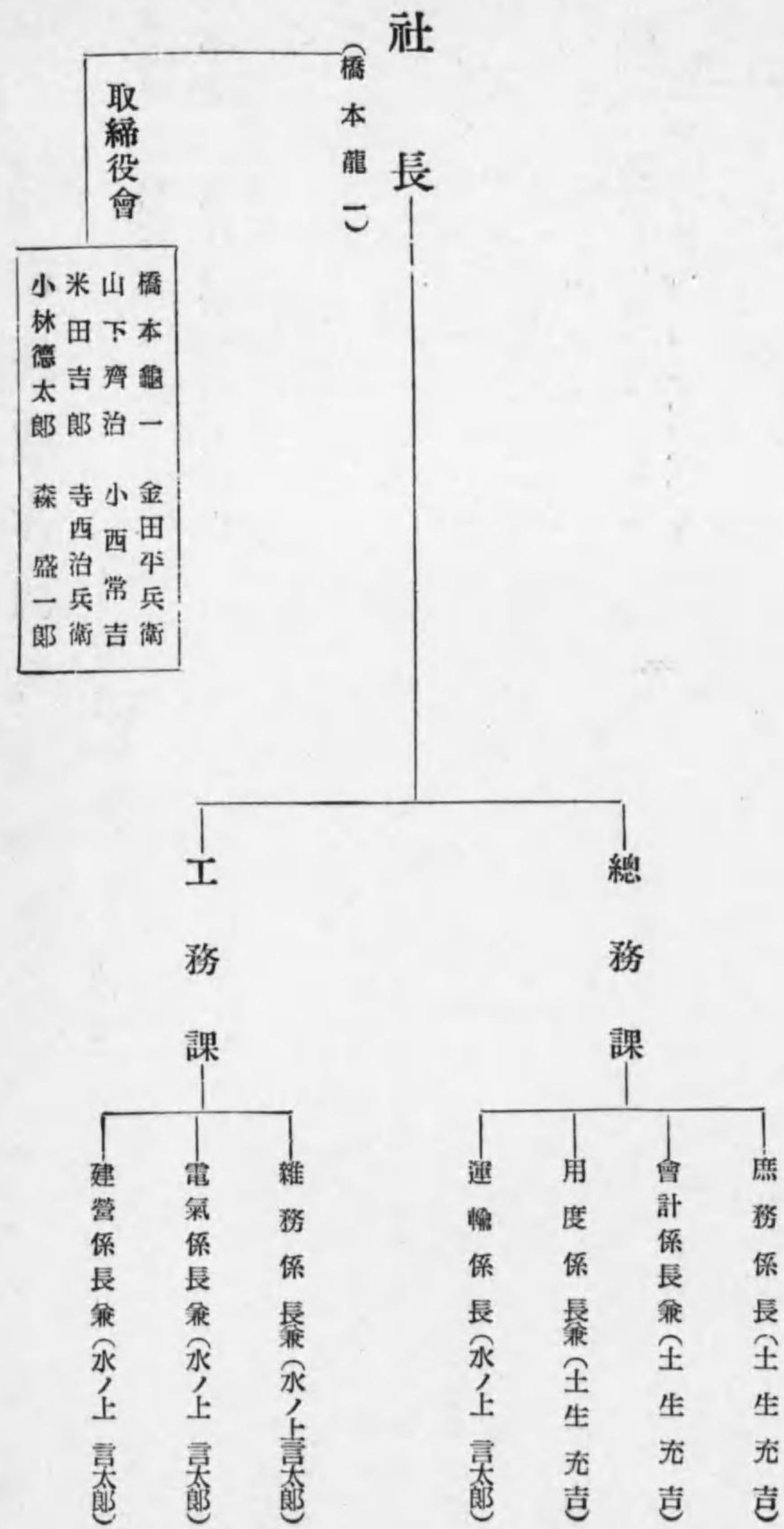



【九州鐵道株式會社職制】

事業種別 電燈電力並ニ軌道事業  
 資本金 八百六拾萬九千五百圓

福岡縣福岡市天神町五十八番地

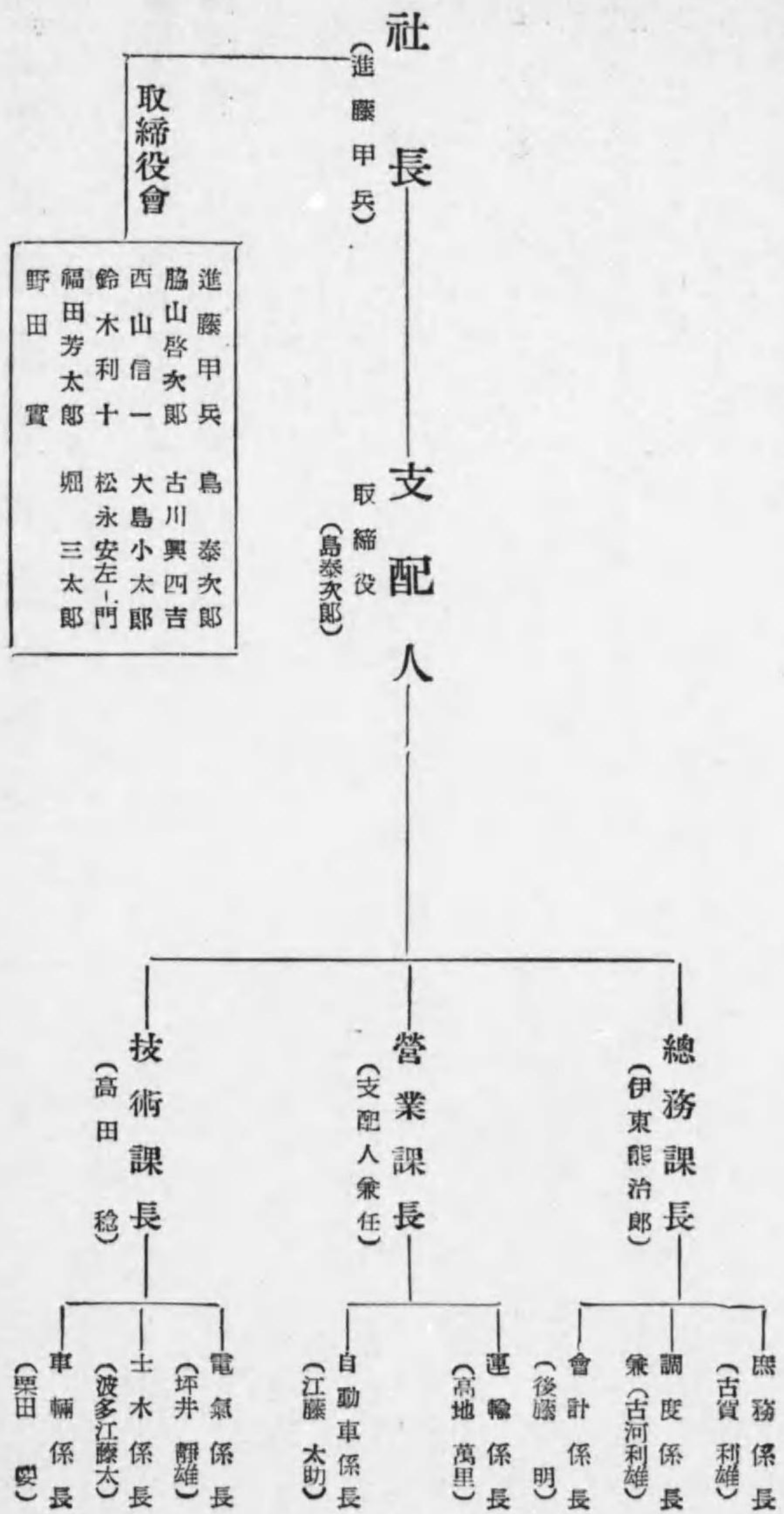

【新潟電力株式會社職制】

事業種別 電燈電力供給事業  
 資本金 三千七百萬圓  
 新潟縣新潟市上大川通五番町

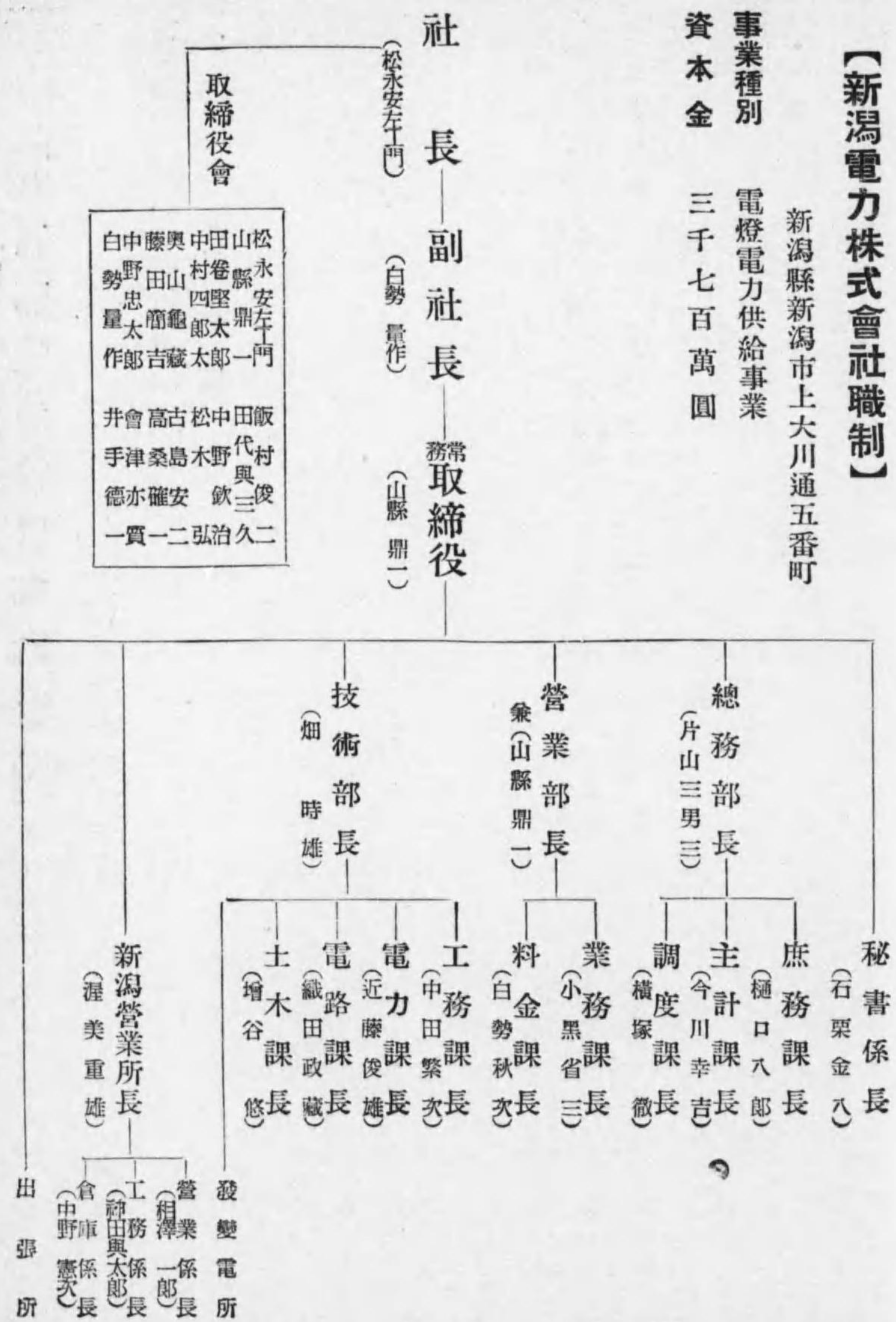



【北惠那鐵道株式會社職制】

事業種別 電氣軌道事業  
 資本金 二百萬圓

愛知縣名古屋市東區七間町一丁目一番地

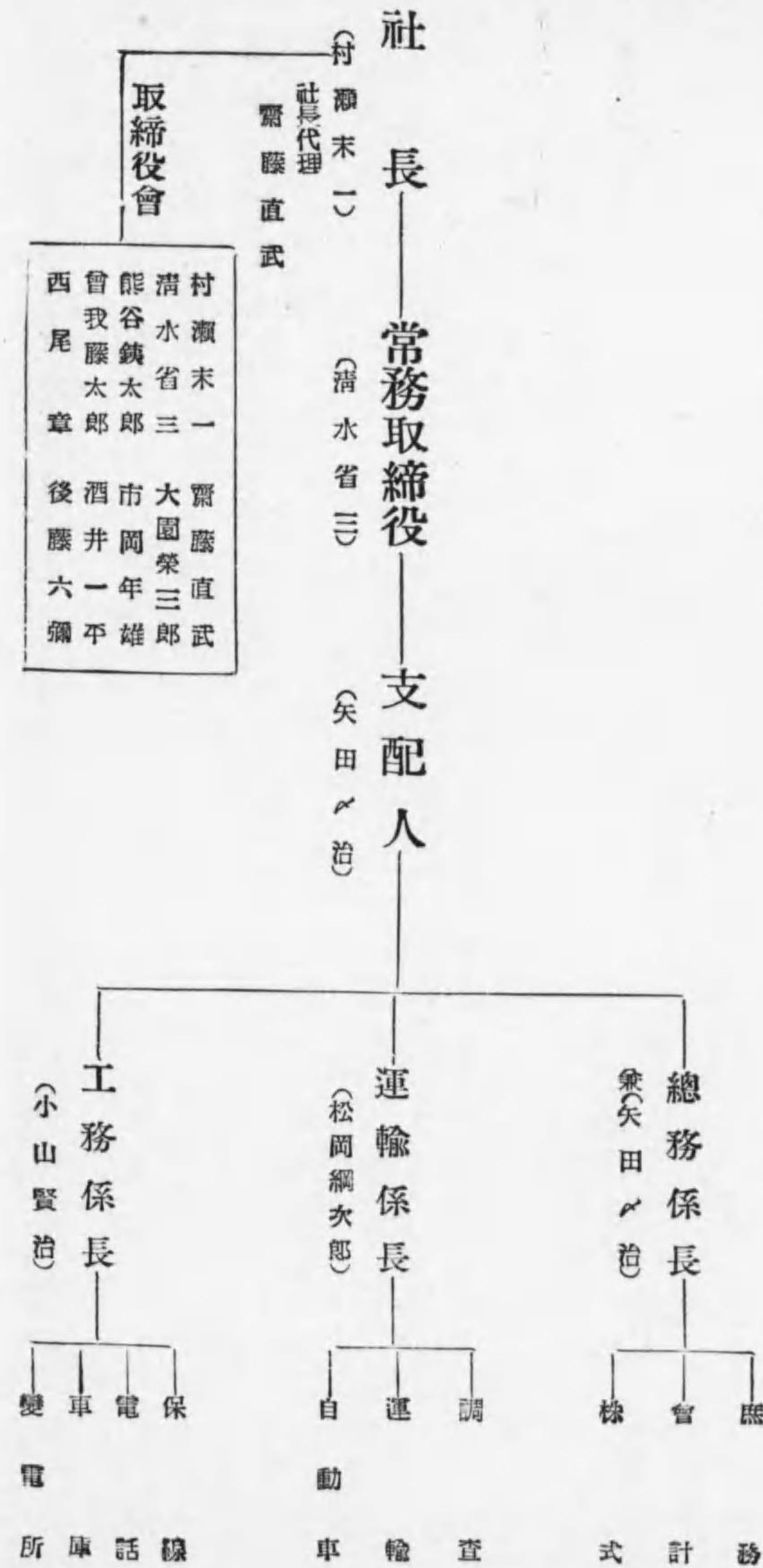

【博多灣鐵道汽船株式會社職制】

事業種別 電氣軌道事業  
 資本金 六百三十三萬圓

福岡縣糟屋郡西戶崎

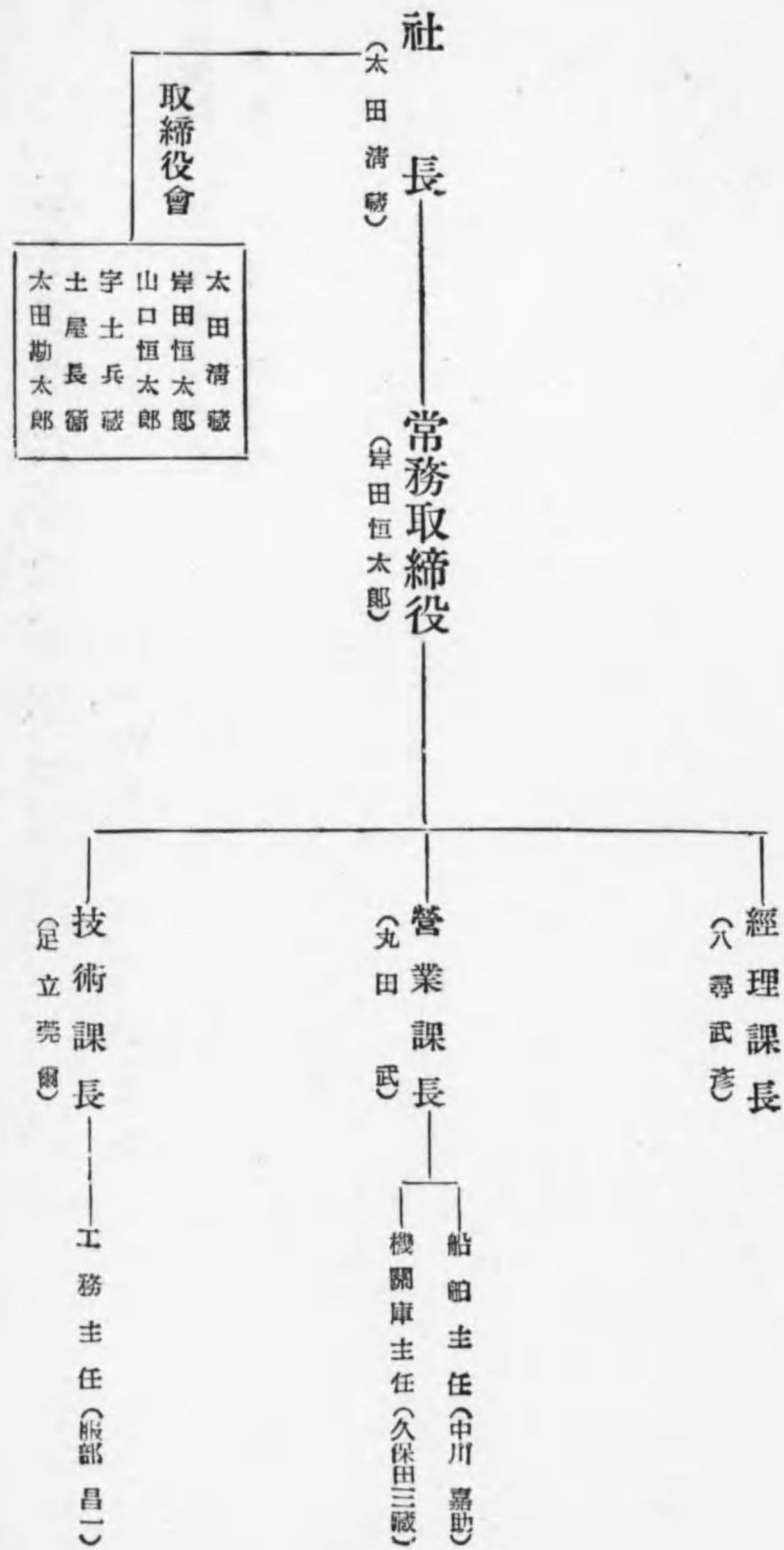



【東京橫濱鐵道株式會社職制】

東京市品川區大崎四丁目

事業種別 電氣軌道事業  
資本金 一千一百萬圓

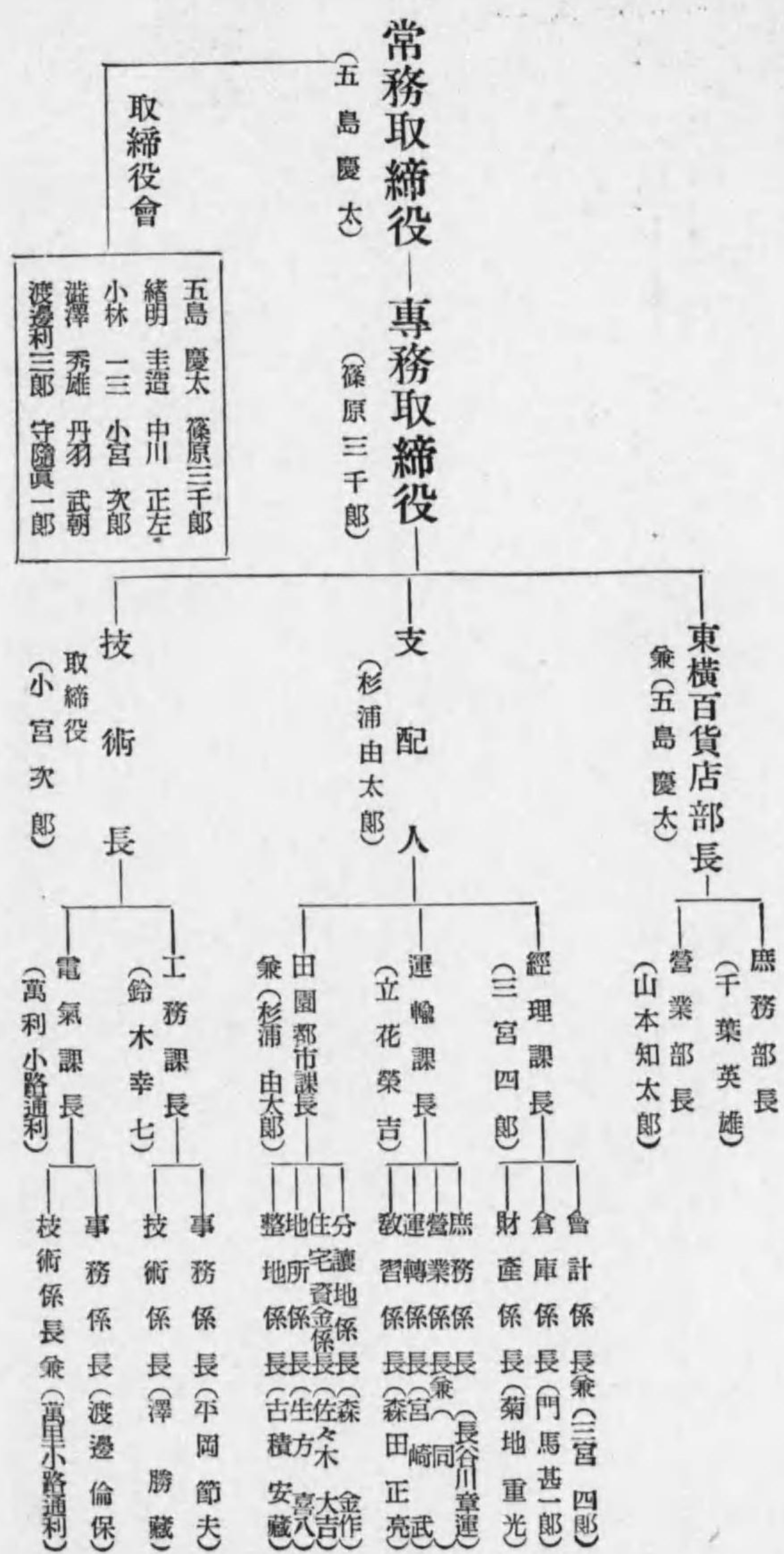

【南海鐵道株式會社職制】

大阪市南區難波新地六番地

事業種別 電燈電力並ニ軌道事業  
資本金 七千萬圓

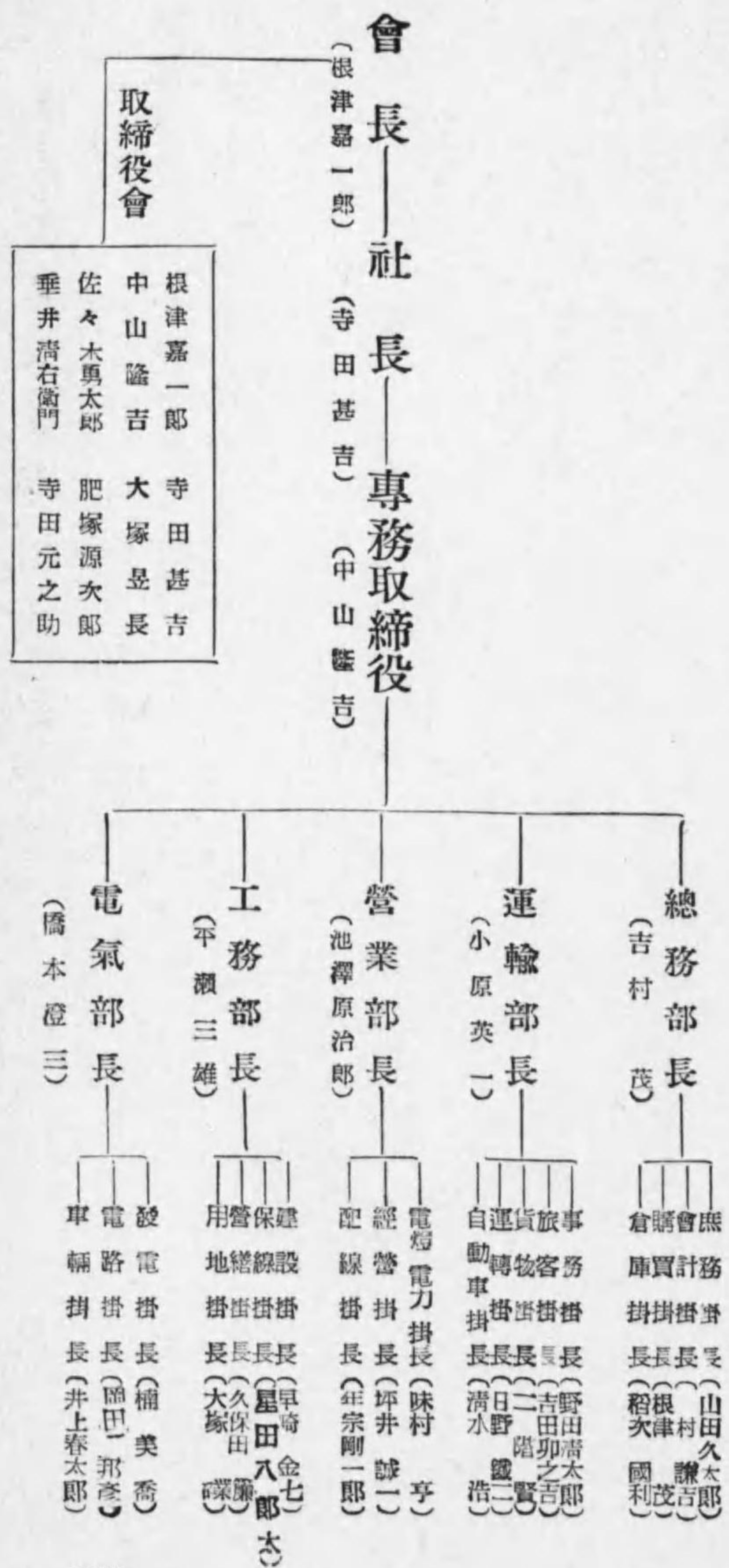



【黒部川電力株式會社職制】

富山市星井町八十四番地

事業種別 電灯電力供給事業  
資本金 一千八百萬圓

社長—專務取締役—常務取締役

(山田昌作)

(神吉英之)

(兼主任技術者 福田 俊)

取締役會

山田昌作	神吉英之
福田俊	谷欣太郎
吉見靜一	坂内義雄
小林正直	近藤鐵次
羽村協輔	新田與一
樋爪讓太郎	岡田光治

電氣係主任 兼(黒石榮治)	會計係主任 任(島田文二)
土木係主任 任(坂本久美)	事務係主任 兼(島田文二)
第一、二、三、四發電所主任(黒石榮治)	大所、小瀧、姬六發電所主任(佐藤 威)
海川上流第一、二、中流、下流發電所主任代理(尾本新一郎)	保線係主任代理(高原榮作)

【愛宕山鐵道株式會社職制】

京都市右京區嵯峨天龍寺造路町

事業種別 電氣軌道事業  
資本金 二百萬圓

專務取締役

(藤安安之助)

支配人

(友田正一)

取締役會

藤安三郎	山本和七郎
小島寬三郎	松島美三郎
福井慶三郎	渡邊芳次郎
石川芳次郎	奥川芳次郎

庶務係 經理係 運輸係 工務係

檢保電車  
場線氣路



【日本水電株式會社職制】

鹿兒島縣鹿兒島市武町五百一番地

事業種別 電燈電力供給事業  
資本金 九百七十四萬圓

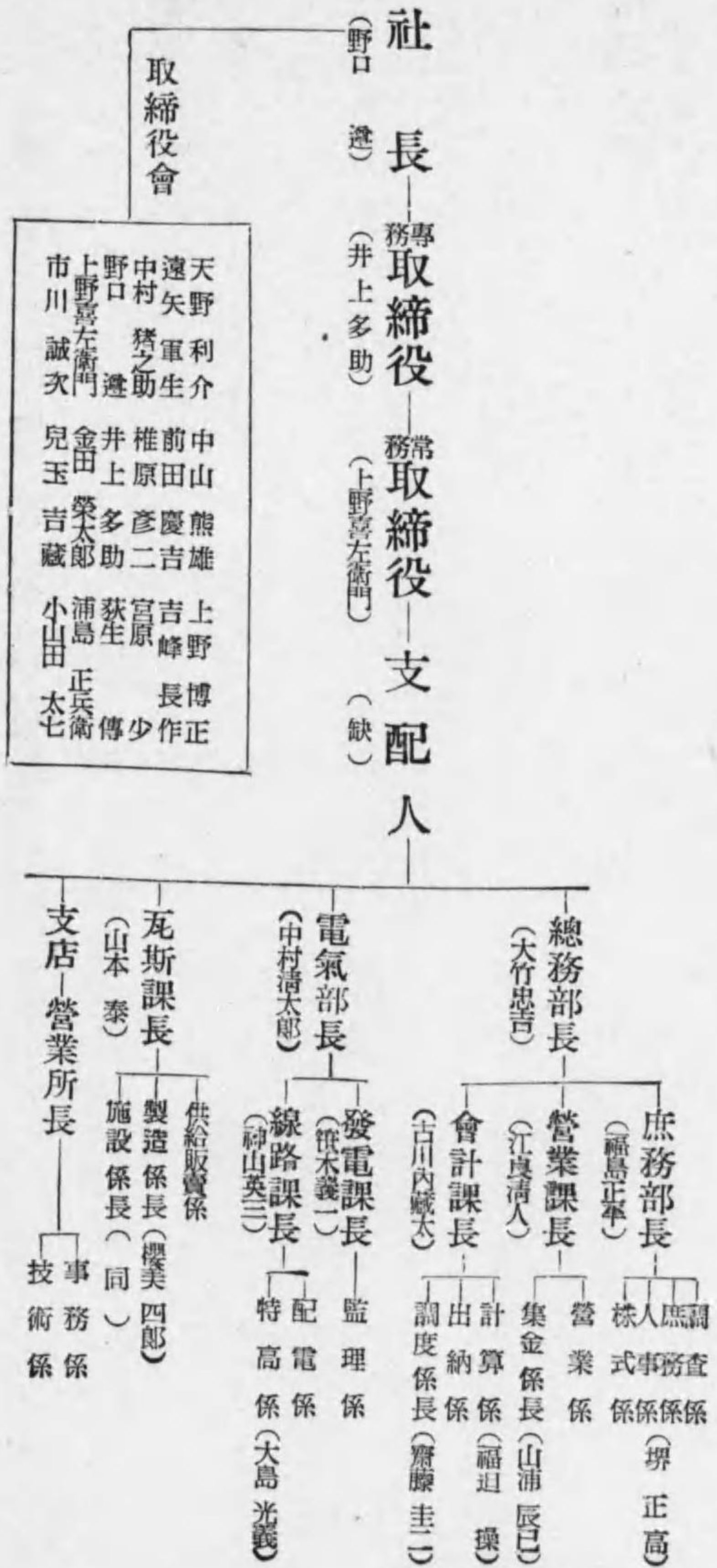

【福武電氣鐵道株式會社職制】

福井縣南條郡武生町

事業種別 電氣軌道事業  
資本金 六十六萬六千六百五十圓

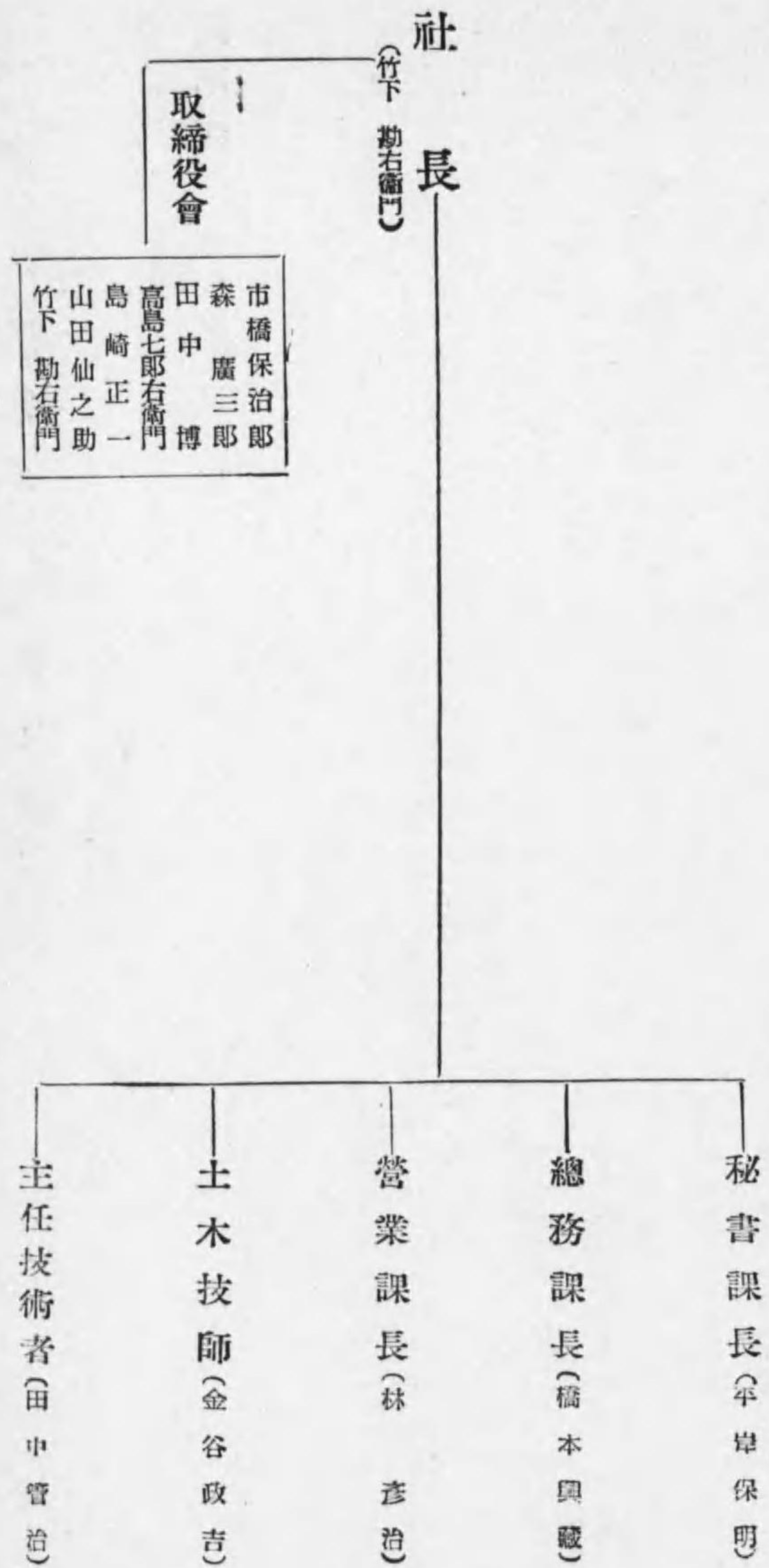



【西鮮合同電氣株式會社職制】

事業種別 電燈電力供給事業  
 資本金 一千萬圓

平壤府船橋里四十六番地



【札幌市電氣局職制】

事業種別 電氣軌道事業  
 資本金 四百十二萬圓

札幌市南二條西十一丁目三百二十九番地

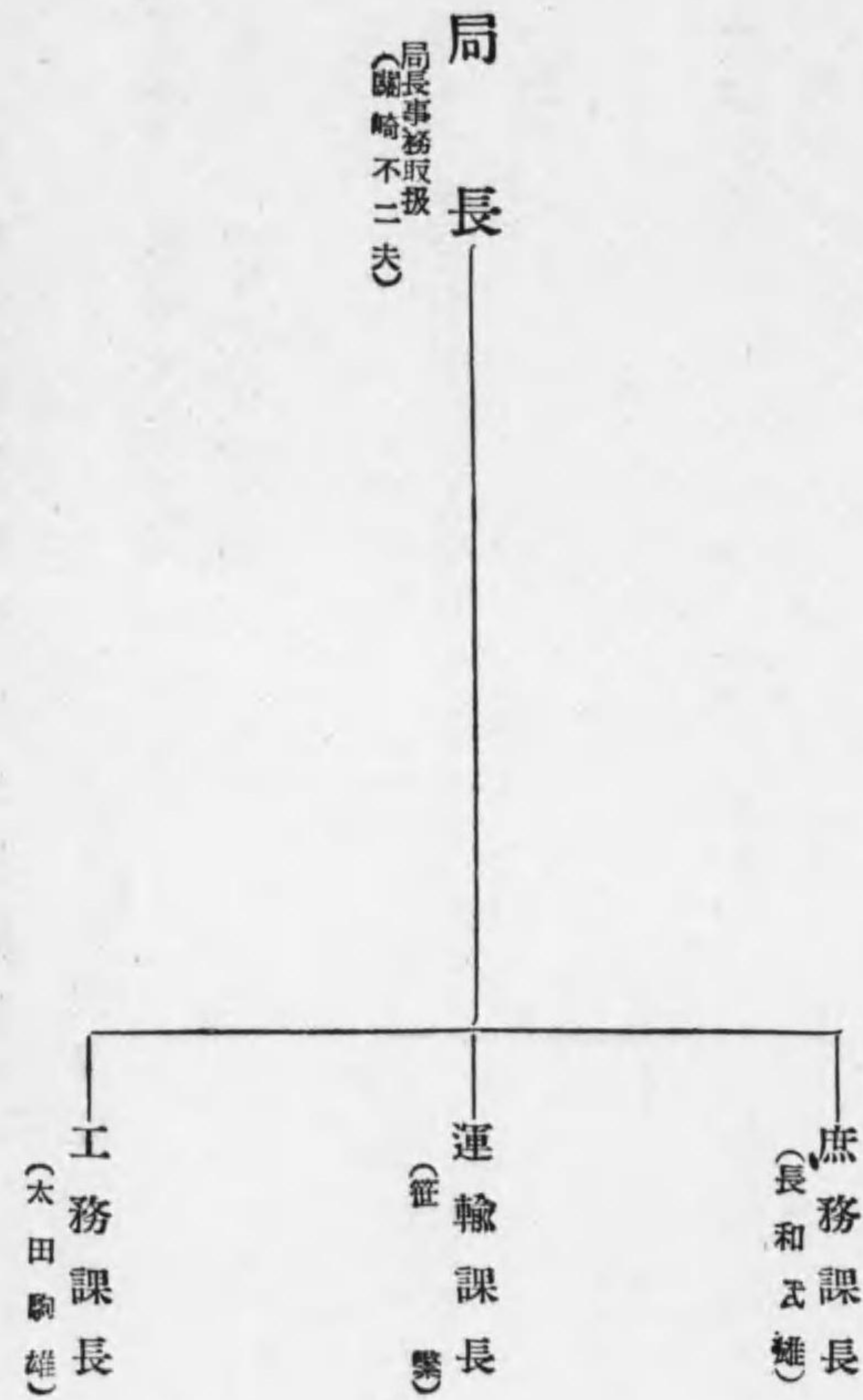



【奈良電氣鐵道株式會社職制】

京都市伏見區御香宮門前町

事業種別 電氣軌道事業  
 資本金 一千一百五十萬圓

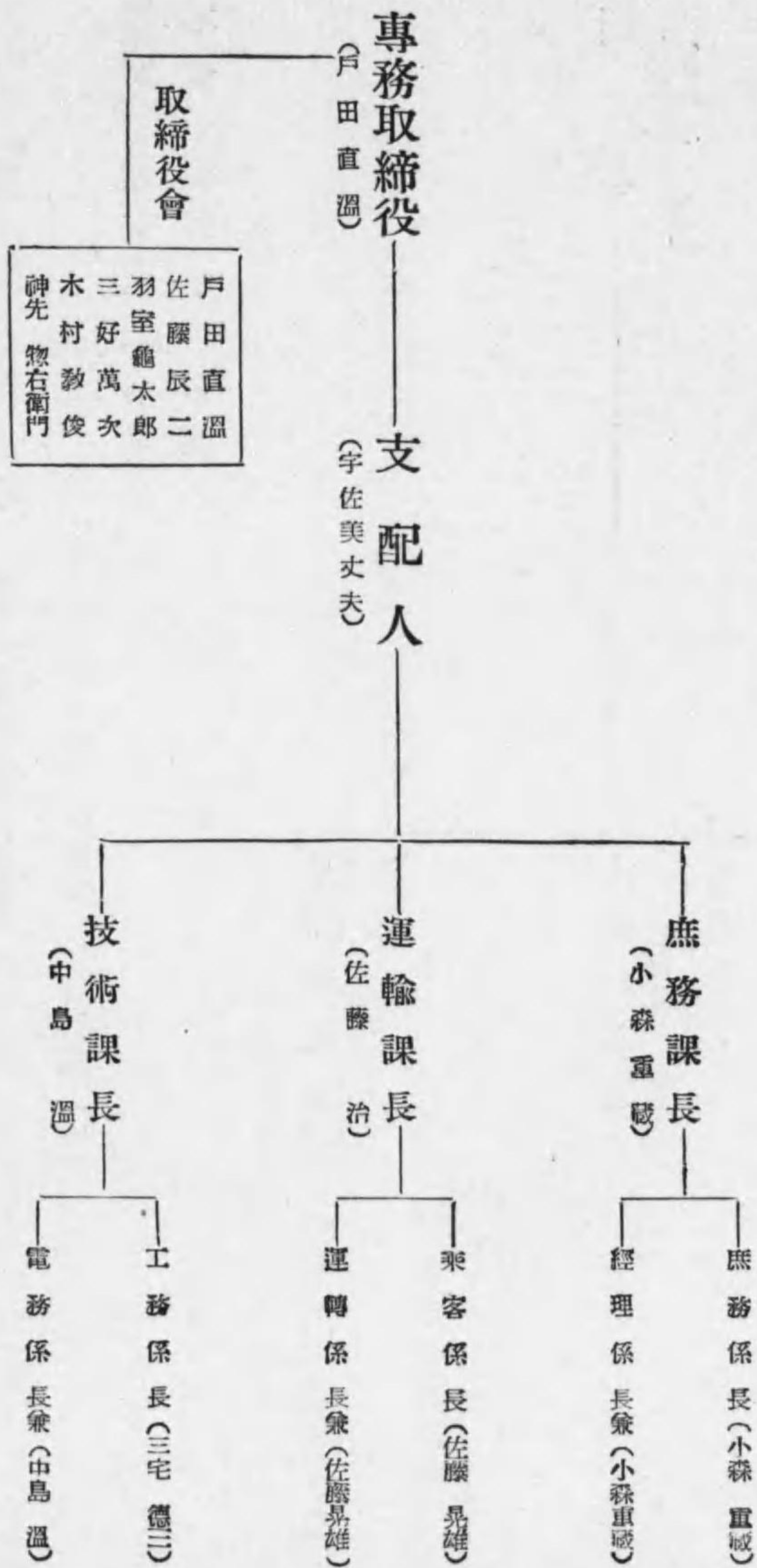

【東武鐵道株式會社職制】

東京市本所區小梅一丁目二番地

事業種別 電氣軌道事業  
 資本金 五千五十萬圓

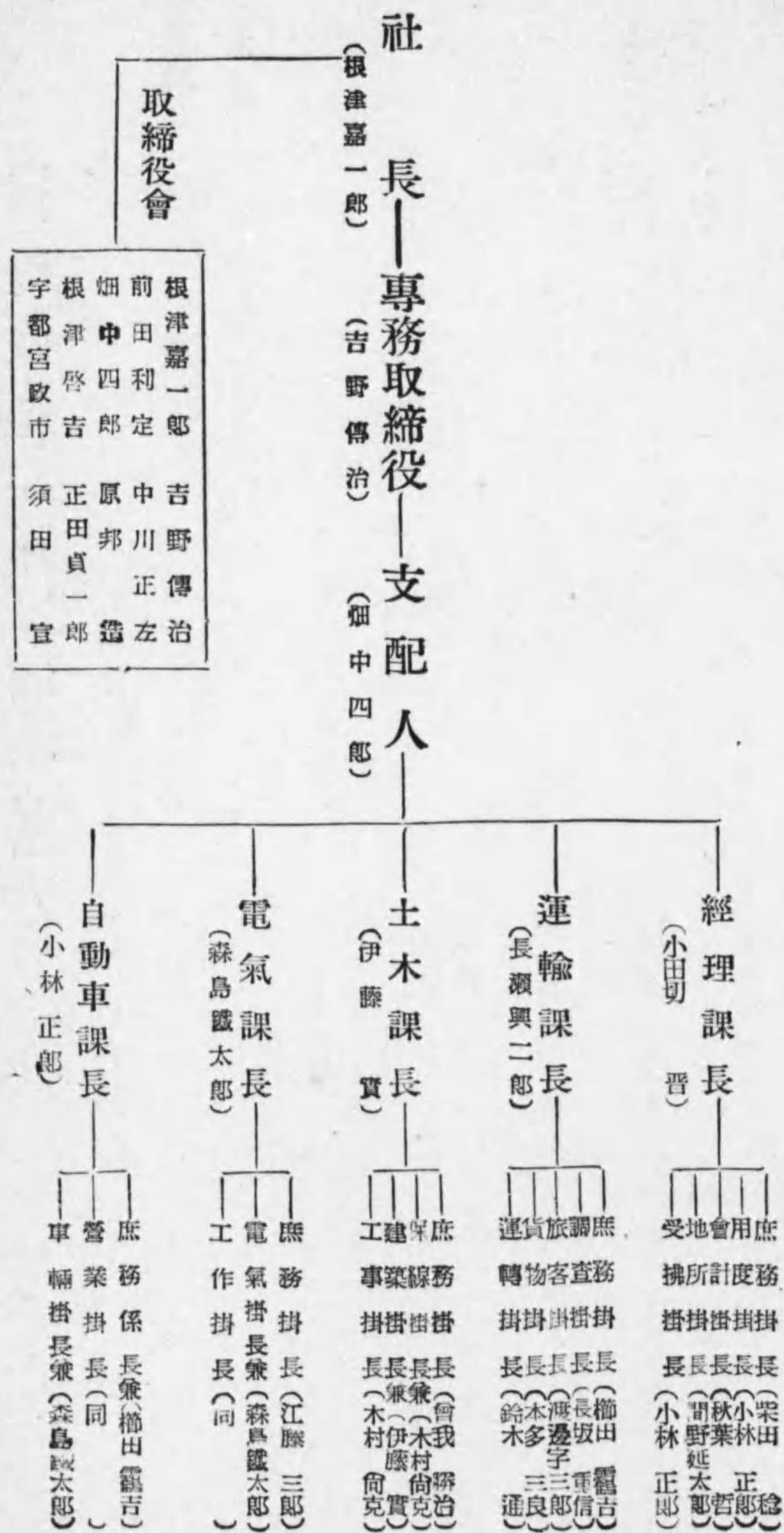



【播電鐵道株式會社職制】

兵庫縣 揖保郡 斑鳩村

事業種別 電氣軌道事業  
 資本金 六拾五萬圓

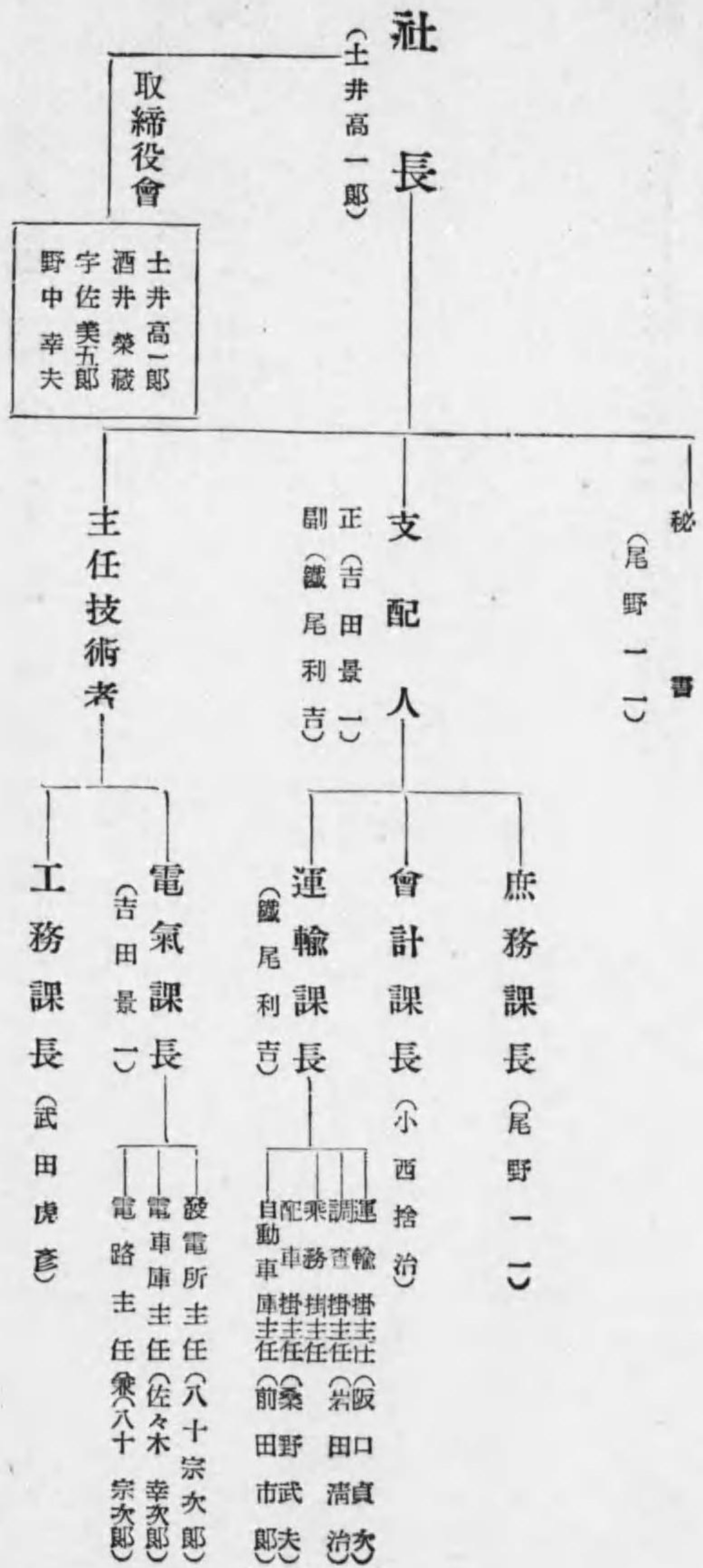

【二本松電氣株式會社職制】

福島縣 安達郡 二本松町

事業種別 電燈電力供給事業  
 資本金 三百九十六萬圓

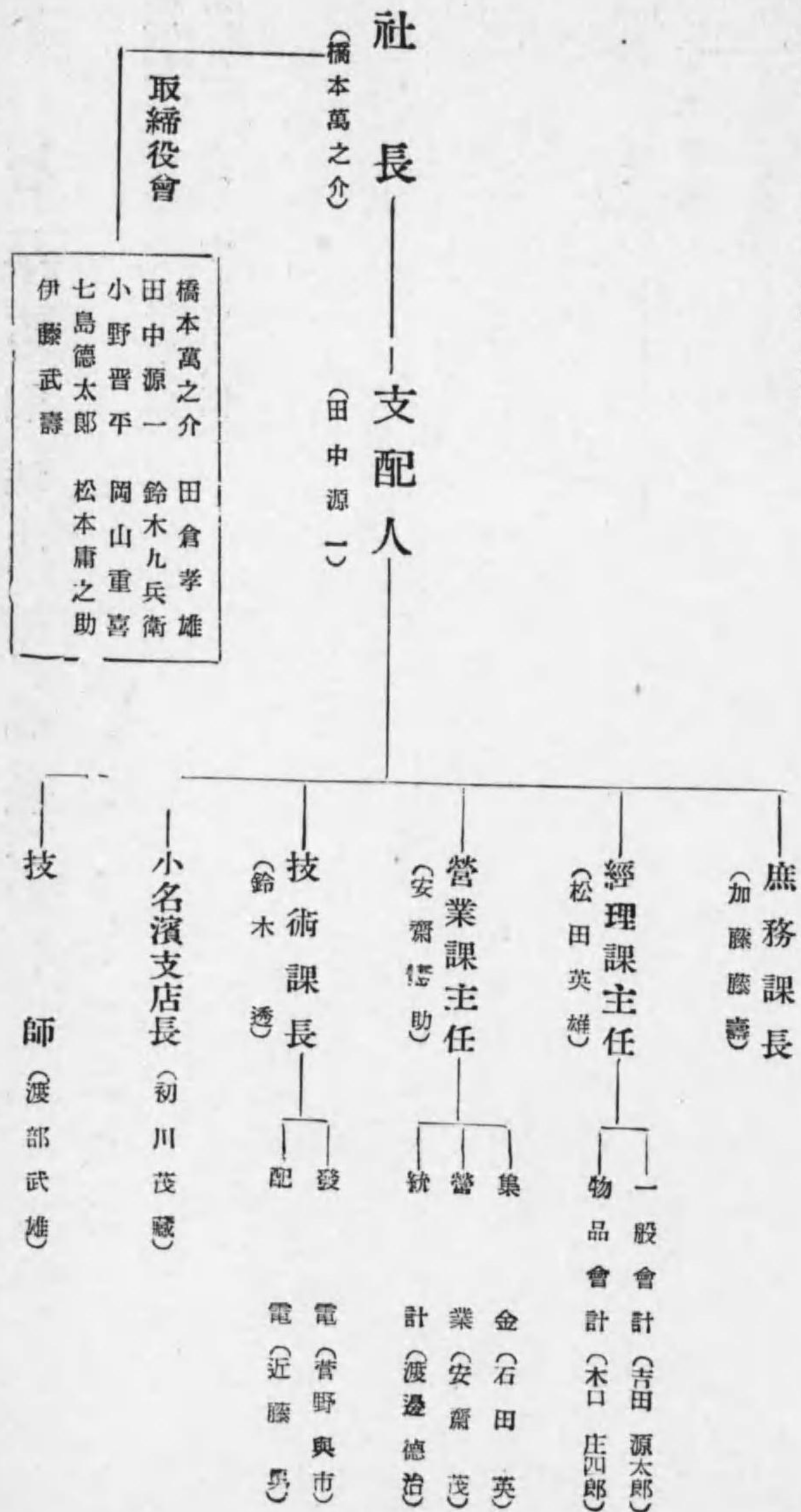



【宮川電燈株式會社職制】

山梨縣南都留郡瑞穂村

事業種別 電燈電力供給事業  
 資本金 五十萬圓

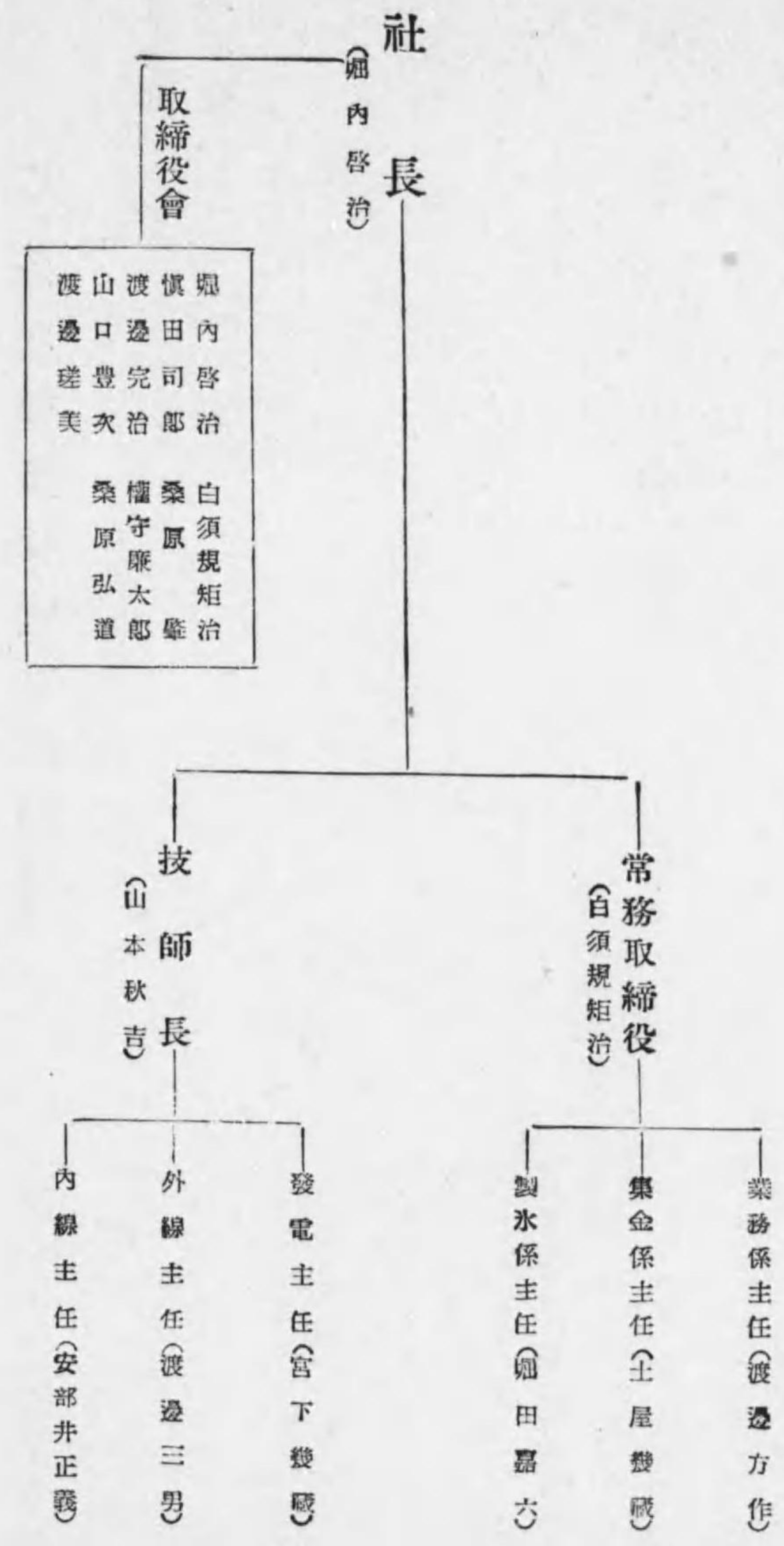

【蒲原鐵道株式會社職制】

新潟縣中蒲原郡村松町

事業種別 電氣軌道事業  
 資本金 百十八萬圓

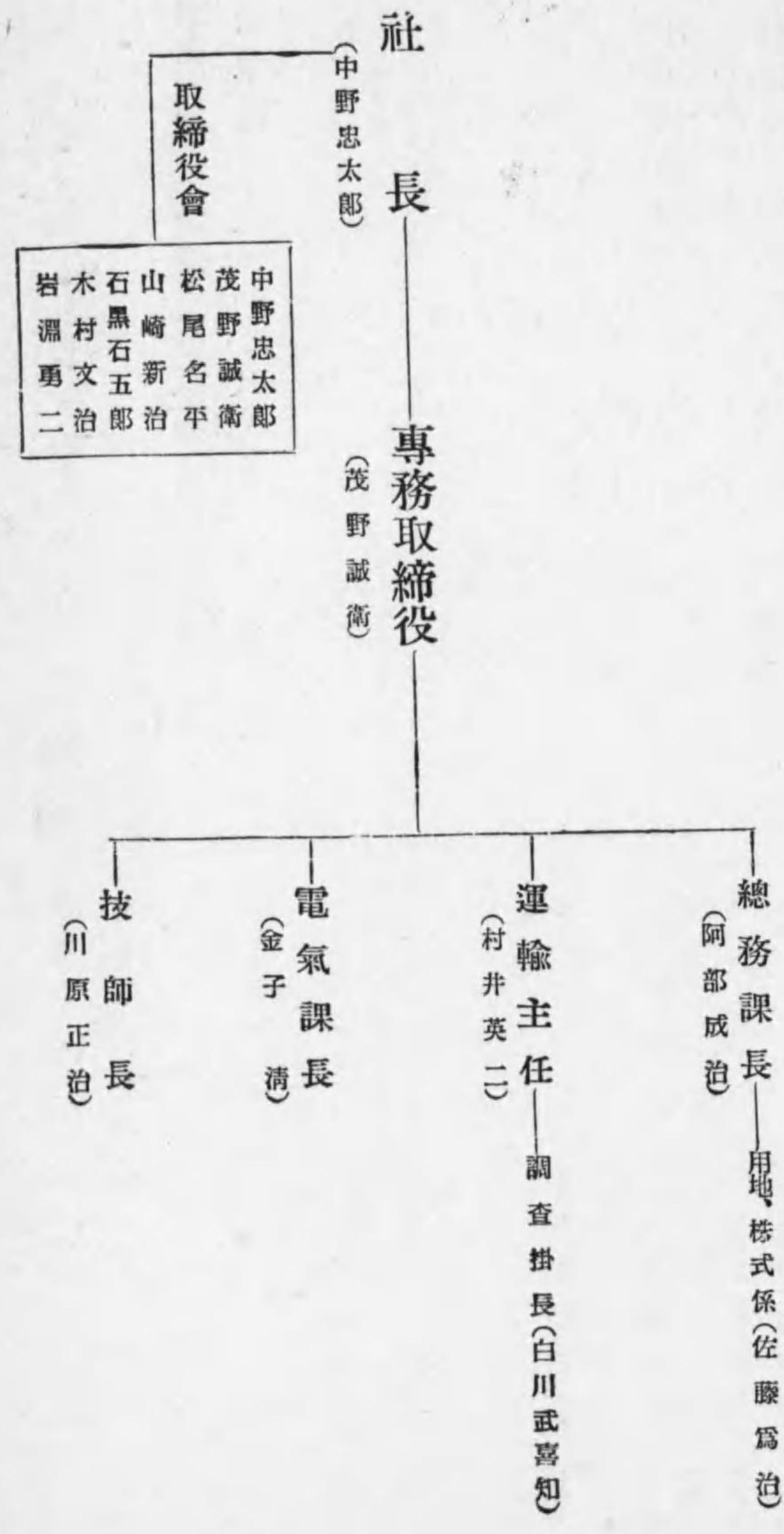



【帝國電力株式會社職制】

東京市京橋區銀座四丁目三番地二

事業種別 電燈電力供給兼電氣軌道事業  
 資本金 二千八百萬圓

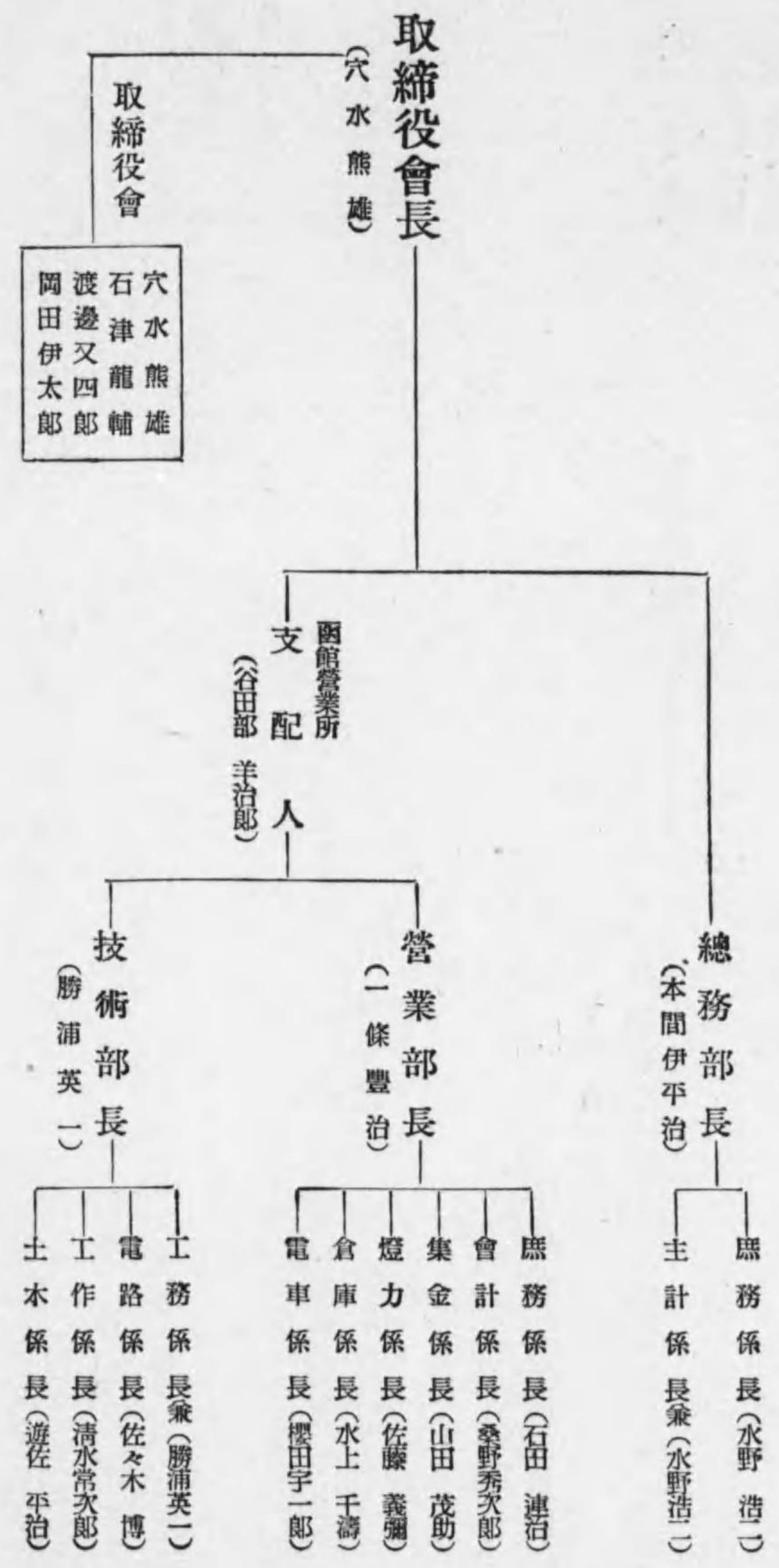

【三國芦原電鐵株式會社職制】

福井縣福井市日之出下町

事業種別 電氣軌道事業  
 資本金 二百萬圓

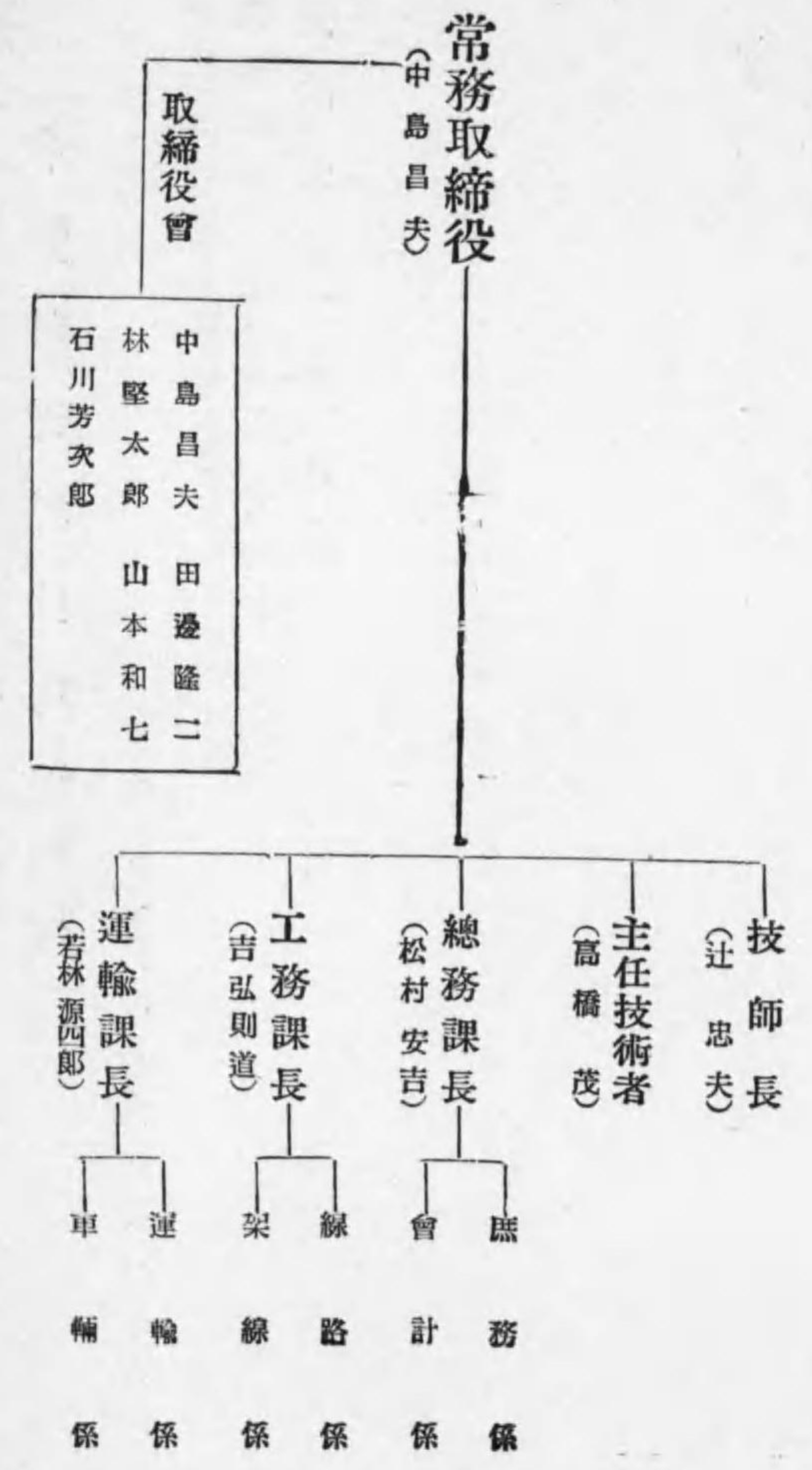



【今津發電株式會社職制】

大阪市北區北野角田町三三番地

事業種別 電力供給事業  
資本金 三百萬圓

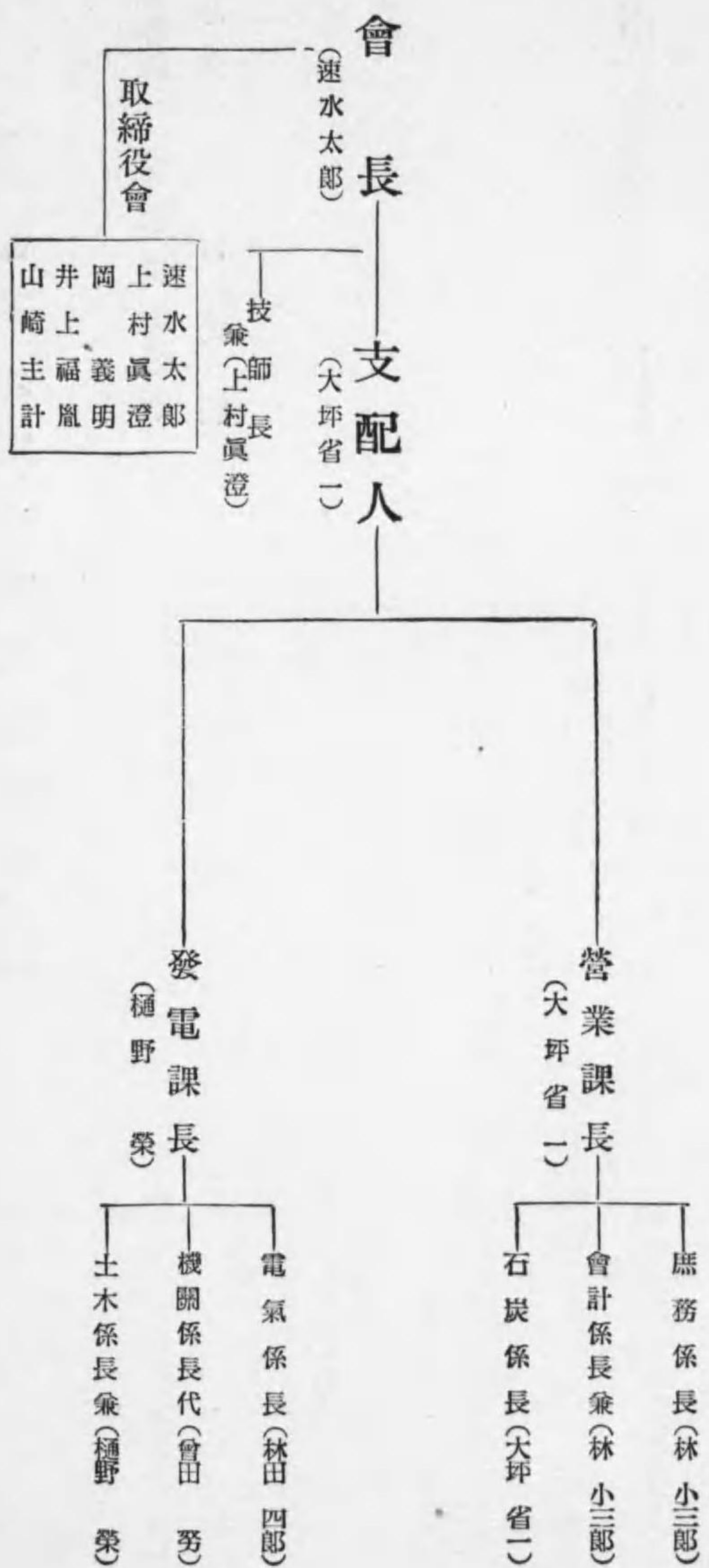

【菊池電氣軌道株式會社職制】

熊本市黑髮町室園驛構內

事業種別 電氣軌道事業  
資本金 二百萬圓

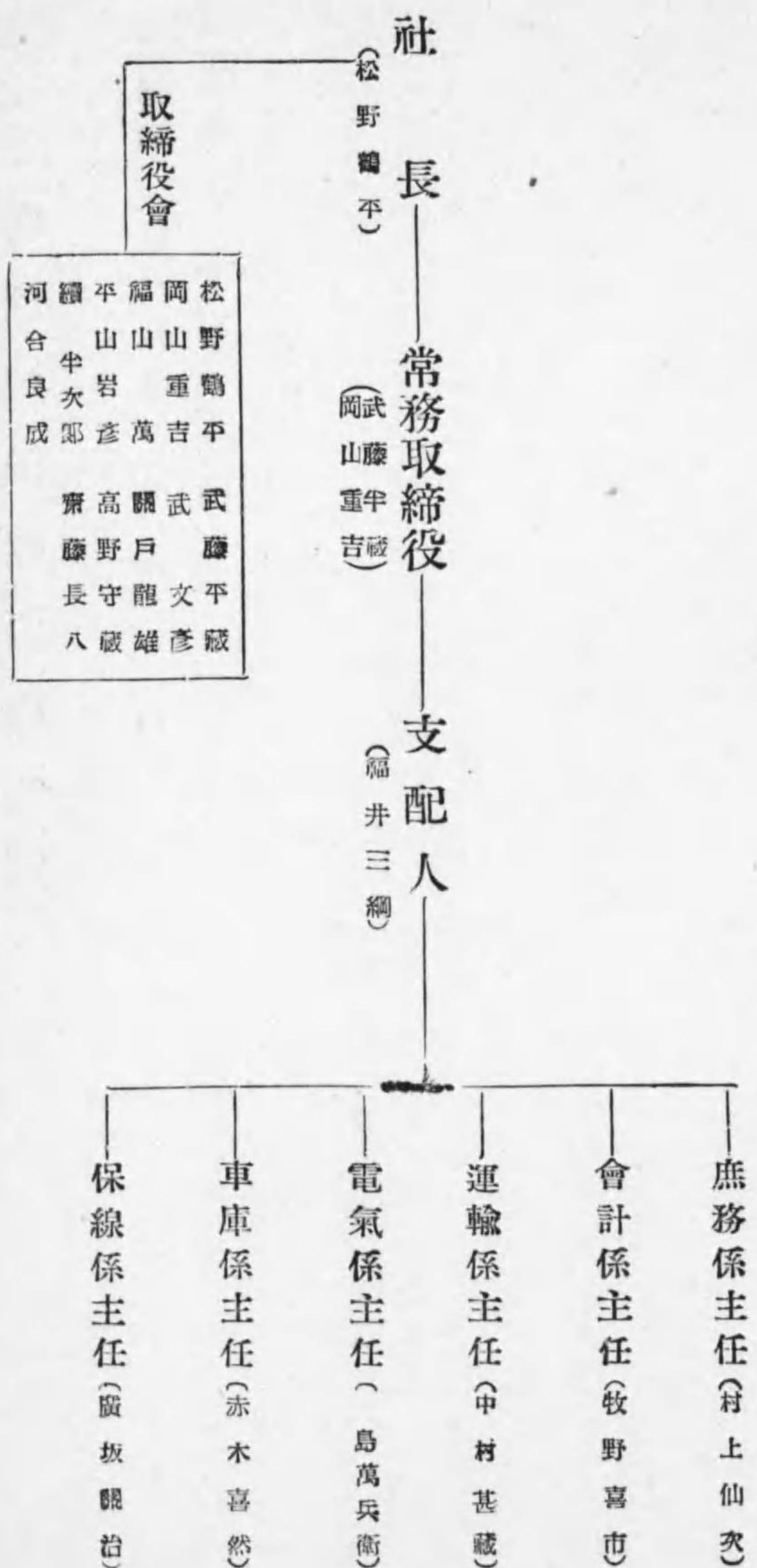







【宮城縣電氣局職制】

宮城縣仙臺市宮城縣廳內

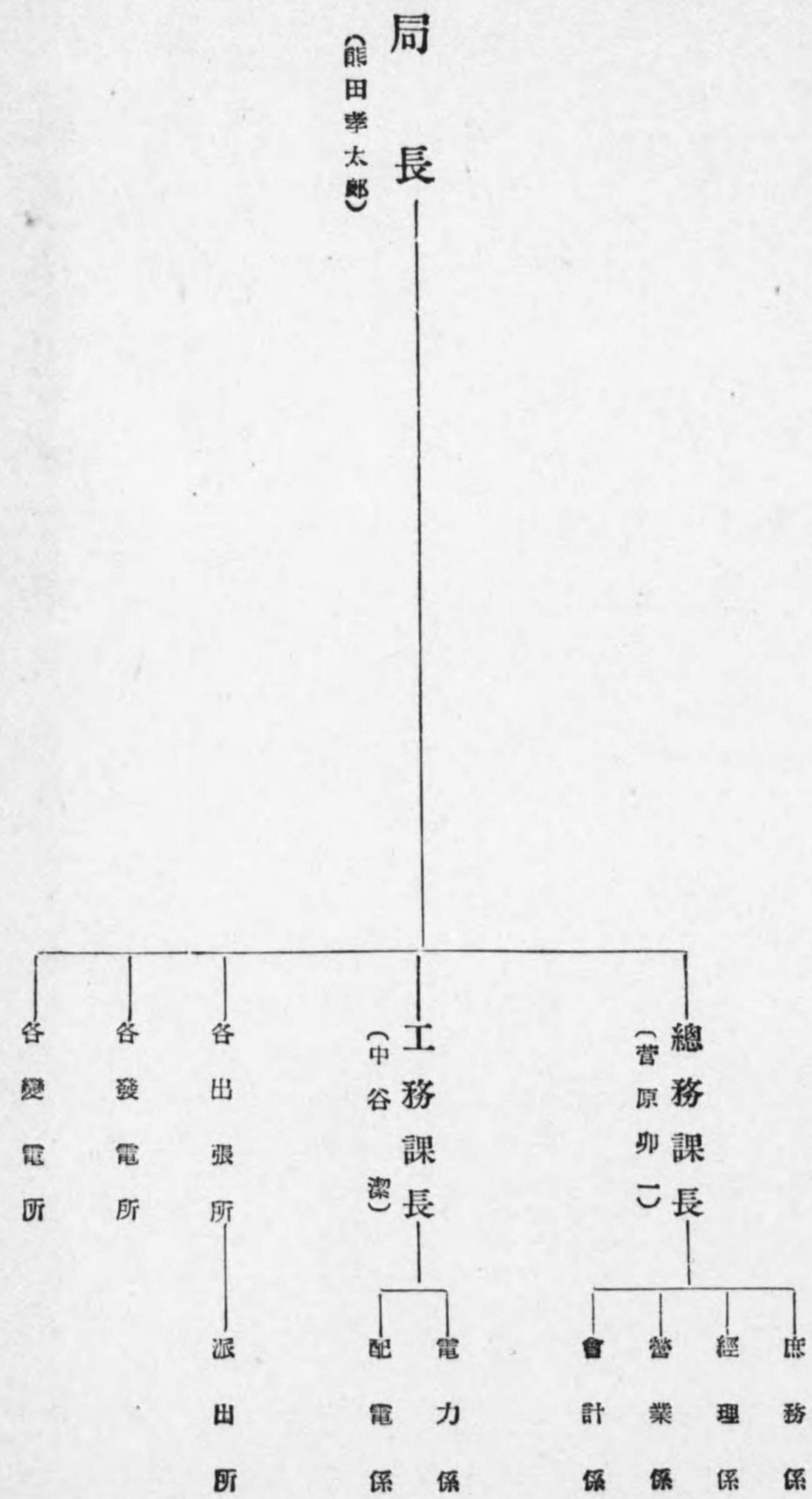



【新義州電氣株式會社職制】

新義州府本町二ノ五番地

事業種別 電燈電力供給事業  
 資本金 貳百萬圓

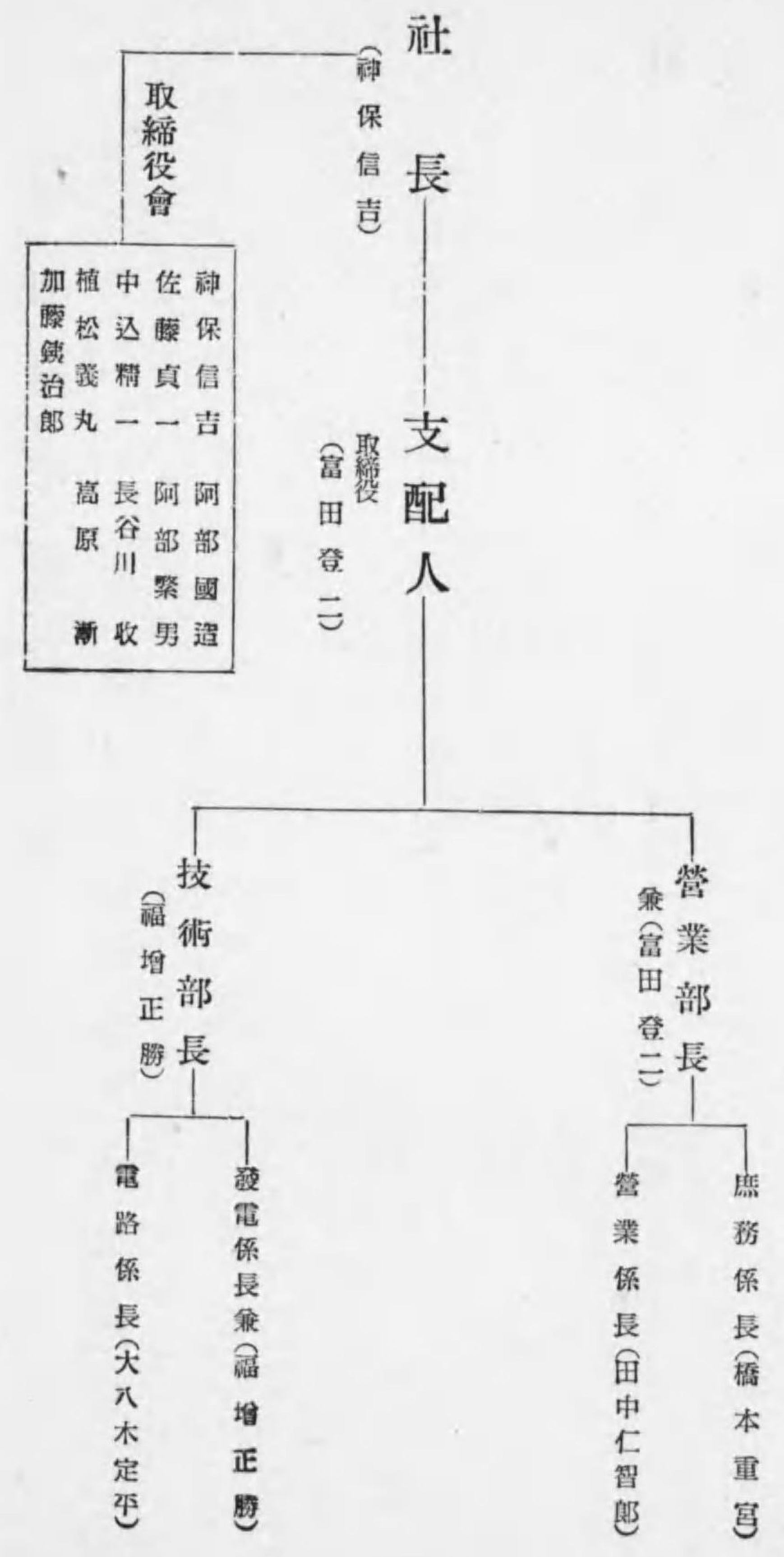

【長野電鐵株式會社職制】

長野縣長野市權堂町

事業種別 電氣軌道事業  
 資本金 六百萬圓

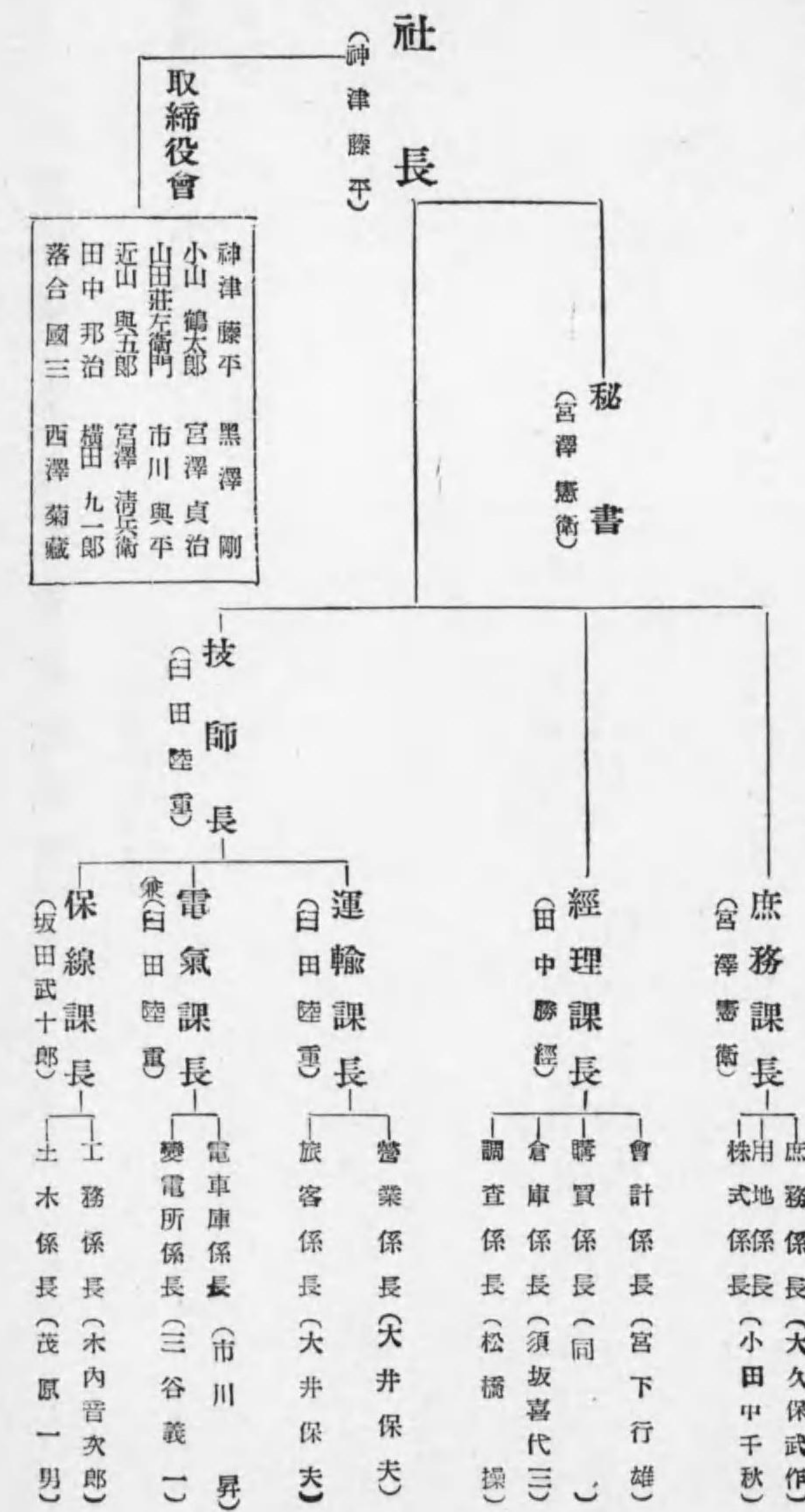



【二畑電氣鐵道株式會社職制】

專業種別 電氣軌道事業  
 資本金 三百萬圓

島根縣簸川郡平田町二千二百二十六番地

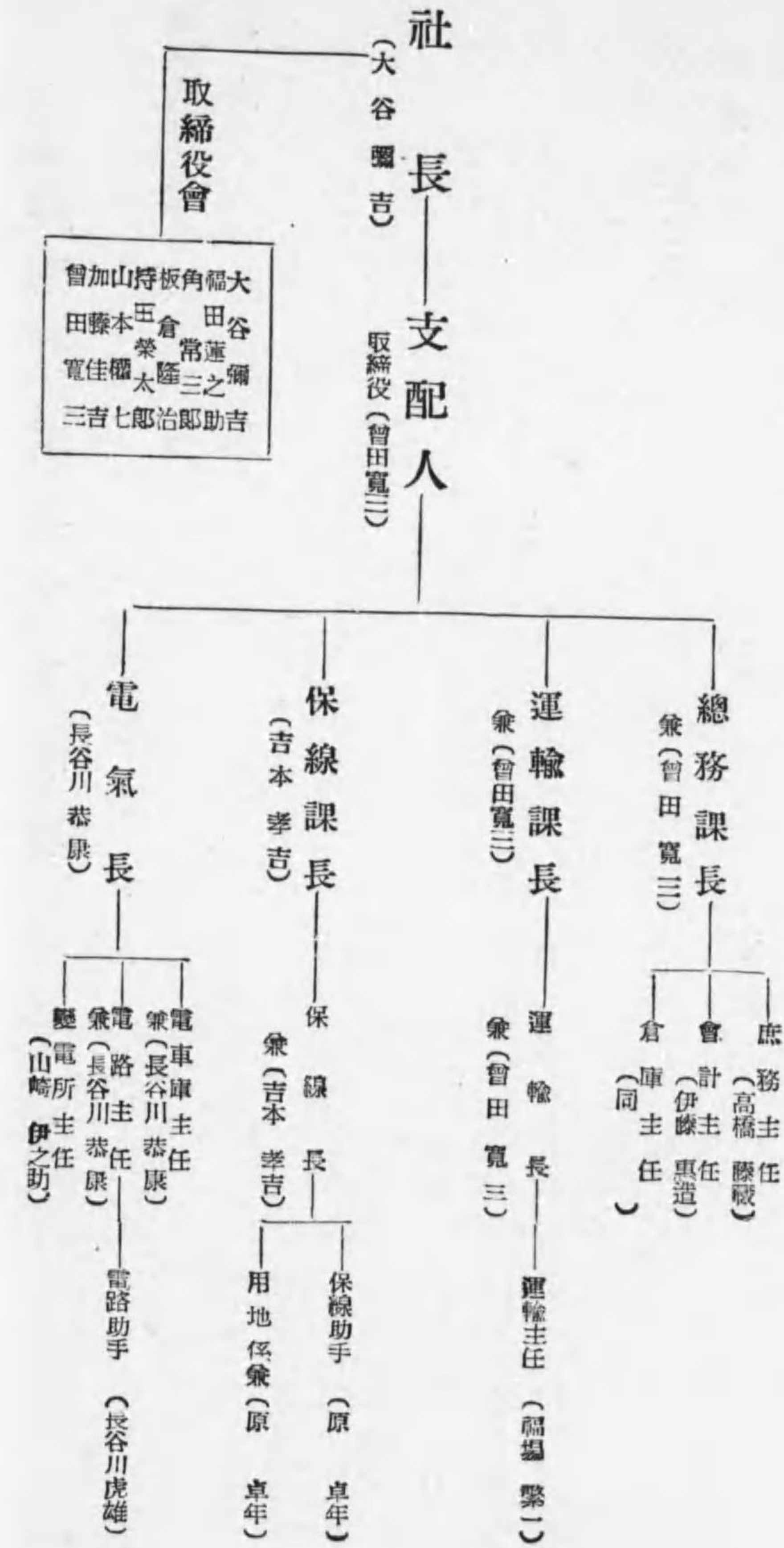

【山梨電氣鐵道株式會社職制】

專業種別 電氣軌道事業  
 資本金 二百十萬圓

山梨縣 甲府市 橋町

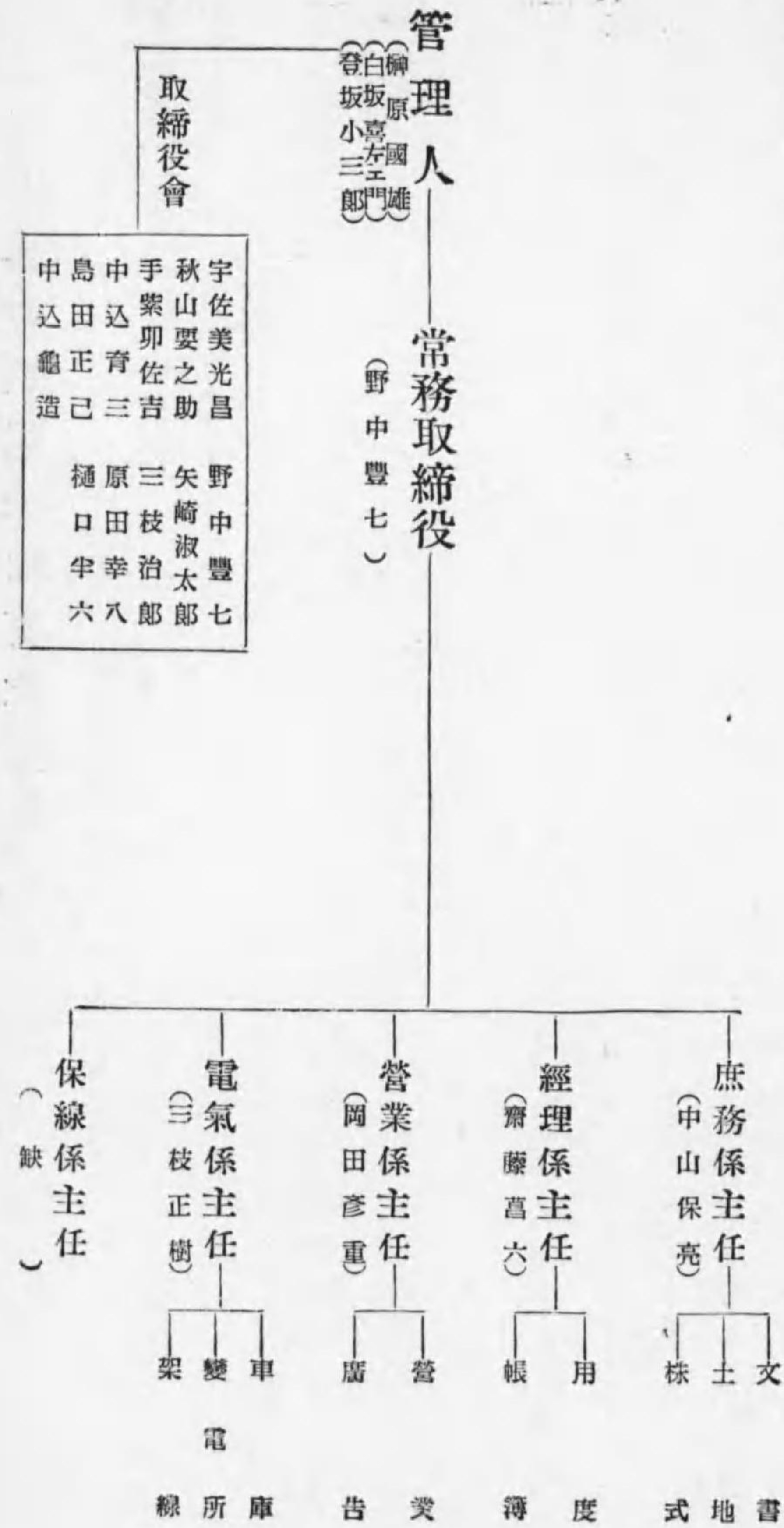



【立山水力電氣株式會社職制】

富山縣富山市七軒町七番地

事業種別 電力供給事業  
 資本金 參百五十萬圓

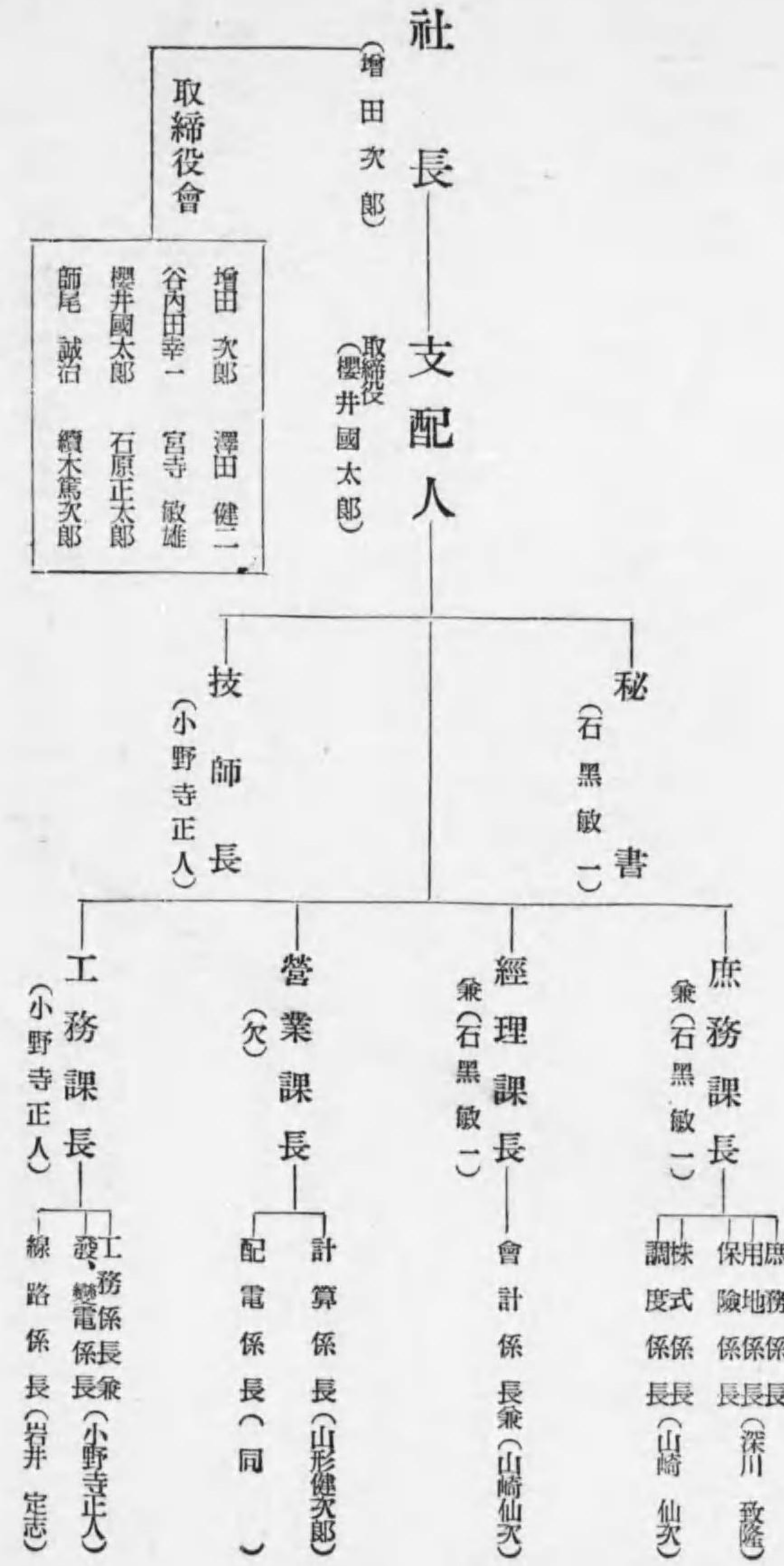

【伊勢電氣鐵道株式會社職制】

三重縣四日市濱田三六九八番地

事業種別 電氣軌道事業  
 資本金 一千八百二十五萬圓

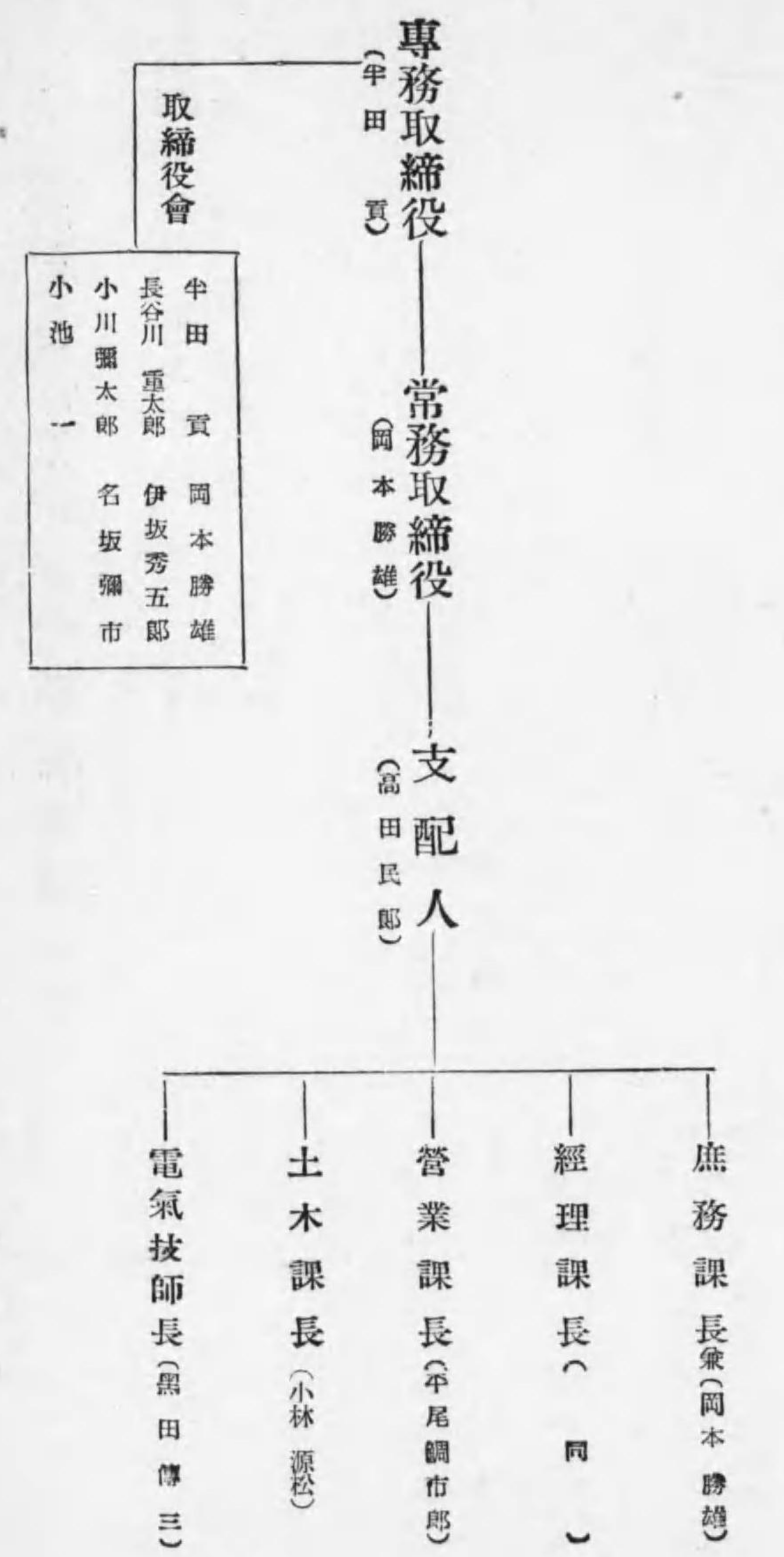



【瀨戸電氣鐵道株式會社職制】

愛知縣名古屋市東區東大曾根町中四丁目五八五番地

事業種別 電氣軌道事業  
 資本金 三百萬圓

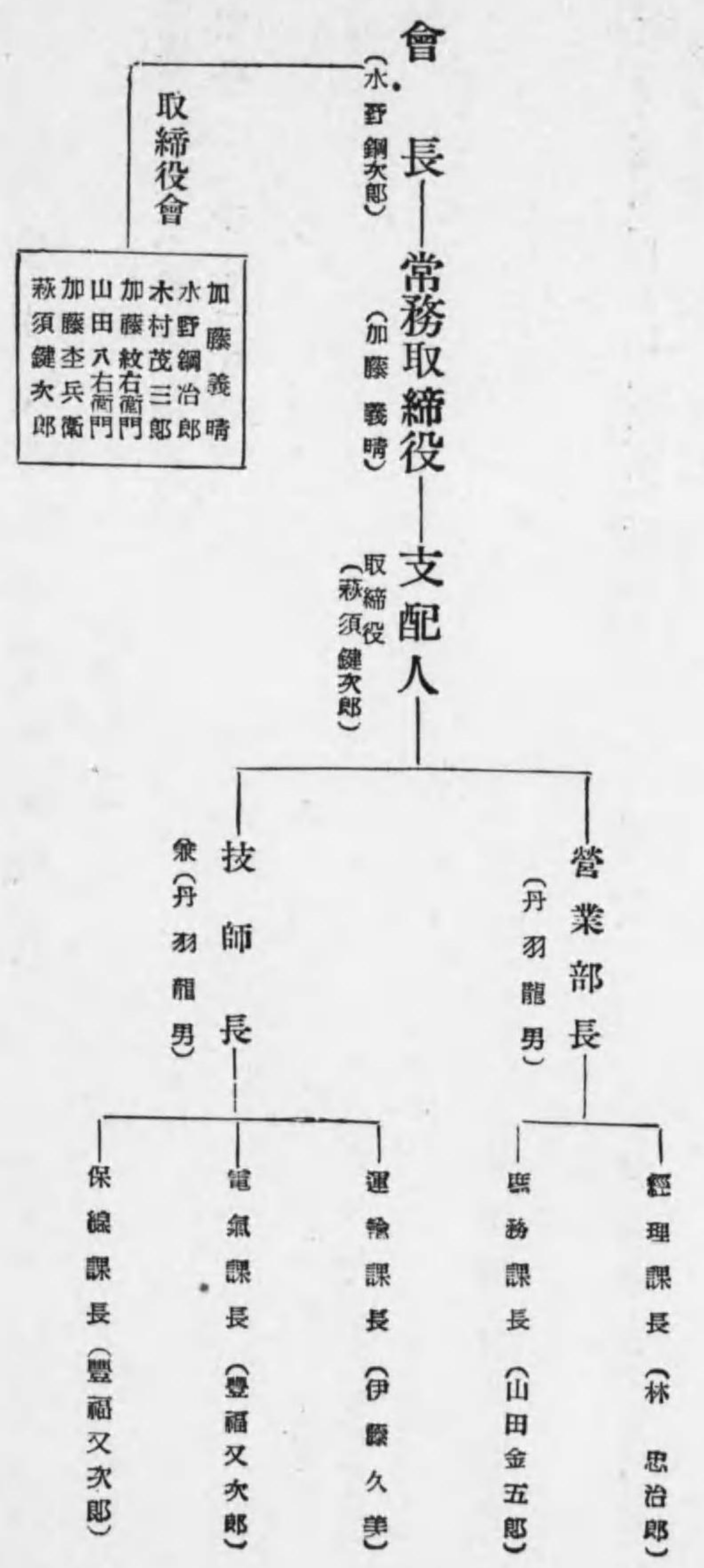

【村上水電株式會社職制】

新潟縣岩船郡村上本町九四一番地

事業種別 電燈電力供給事業  
 資本金 二百四十萬圓

