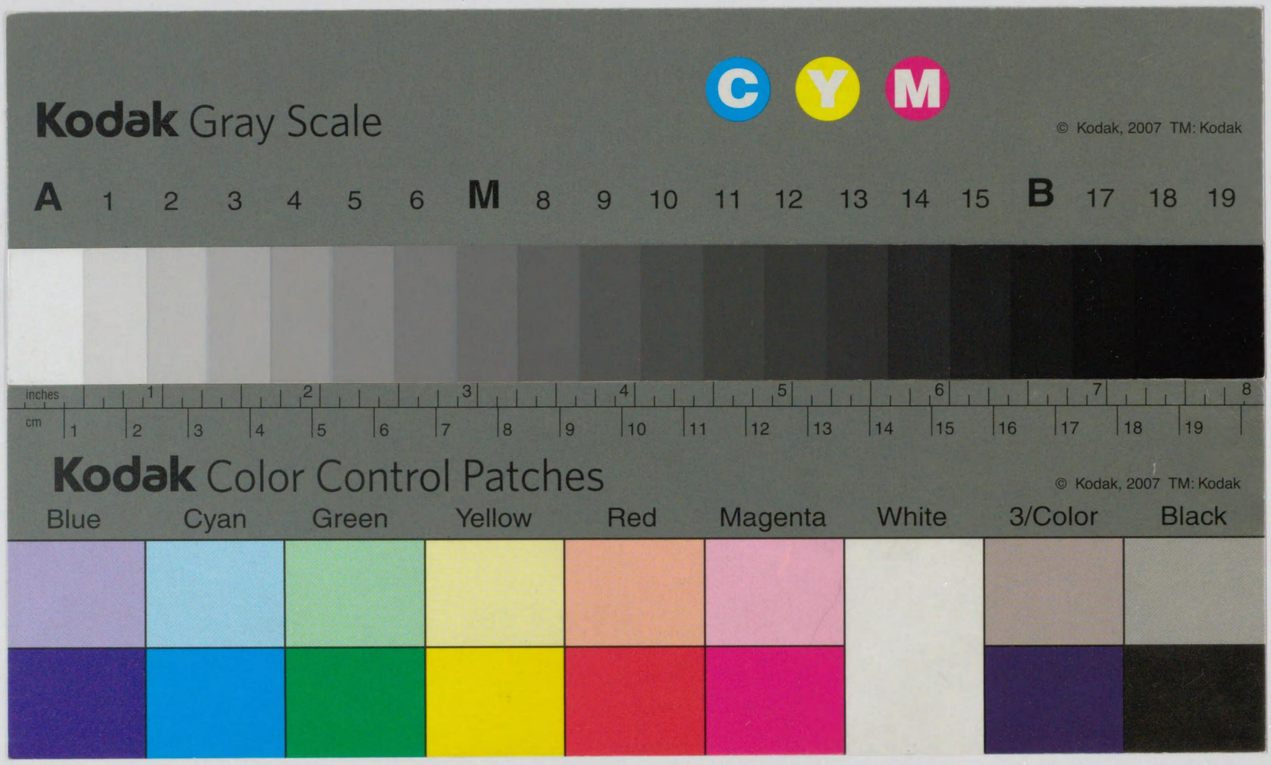

帝國圖書館
12.2.24

帝國圖書館報

第十一九册
第十〇號

帝國圖書館

和漢書目錄目次

第一門　神書、宗教……一
第二門　哲學　教育……三
第三門　文學　語學……九
第四門　歷史　傳記　地誌……一七
第五門　國家學　法律　經濟　財政　社會　統計……二一
第六門　數學　理學　醫學……二七
第七門　工學　兵事　美術　音樂、諸藝　產業……三一
第八門　事彙　叢書　隨筆、雜書　新聞紙……四四

昭和十一年十月帝國圖書館和漢圖書分類目錄

●印ハ本館ニ於テ良書ト認メタルモノ、◎印ハ特別書、○印ハ和裝書、
※印ハ刊寫年不明ノ書、年次ナキモノハ昭和十一年出版ナルコトヲ表ス

第一門

神書、宗教

		冊函	號
アギラの聖テレジア	マザー・フオーブス著　嘉治瑠璃子譯　カトリック中央書院　一二五頁、六〇	一七二〇	三五
伊曾乃神社志附錄	同社奉贊會編　愛知縣新居郡神戸村　同會　一四四頁	一七一六	八四
說教集　いのち	「いのち」之友社出版部發行　二、〇〇	一六四五	一三七
第八卷「山上の垂訓」研究　第三	上村邦良著		
尾張國神社志料	小出聚齋著　小出龜次郎校　愛知縣海部郡富田村　小出龜次郎　三六丁	一〇一二七	三〇九
木村泰賢全集	明治書院發行	一七一八	二四
第五　大乘佛教思想論	同人著		
舊新約聖書略解	谷口茂壽著　岩岡書店　四一四頁　一、二〇	一七二〇	三
基督教叢書	長崎書店發行　一、〇〇	一六七七	四
第二　基督の教訓及び人格	柏井園著		
高野山文書	京都　高野山文書刊行會發行　五、〇〇	一七一一	五六
家わけ第九　舊高野領內文書　第一	高野山史編纂所編		
國譯一切經	大東出版社發行　七、〇〇	一五九三	五
印度撰述部（一五五卷）總索引　附總目錄	蓮澤成淳編		
國譯一切經	大東出版社發行　二、〇〇	一七〇二	一
第五　史傳部（七）　高僧傳	常盤大定譯		
八ツ面村現存スル虛無僧松之由來	金子居水編（謄寫版）　愛知縣西屋町　金子勝男　二八頁	一〇一二七	三〇八
在家人の參じたる坐禪儀の活釋	戸塚唯一著　禪の生活社　一二二頁、五〇	一七一五	三三
佐藤繁彥著作集	第一卷　ルツター研究會編　同會　一、八〇	一七一七	二二
國寶七大寺日記	解說付　大江親通著（複製）　荻野仲三郎（鵤叢刊第五）	一〇三〇三	七二
短縮聖書（ショーターバイブル）	新約聖書の卷　ケント著　加藤直士譯編　大阪　創元社　三〇三頁　一、三〇	一七一七	九四
食人島傳道者ジョン・ジ・ペートン傳	近藤良董著　大阪　日曜世界社　一七〇頁、六〇	一七二〇	五九
神系錄	小栗卓爾著　臼井書店　一〇六頁、六〇	一七一七	一一三

第一門　神書、宗教

信仰聖話大集　有光社發行　一、八〇　一　七一七　一三八
　第一卷　信仰篇　東京眞宗學會編
　　佛說無量壽經講錄
　　佛說觀無量壽經講義
　　佛說阿彌陀經選要
眞言宗全書　高岡隆心編　和歌山縣高野町　同刊行會發行　一　六五二　二
　第四〇　釋論十二鈔私記
　　釋論名目
　　釋摩訶衍論自鈔
新時代に應ずる我等の信仰　八代斌助著　日本聖徒アンデレ同胞會　一八六頁、八〇　一　七一七　一六
神社通觀　小栗卓爾著　臼井書店　一七六頁　一、〇〇　一　七一七　一二四
新集藏經音義隨函錄　第二九、三〇册　野口恒重編（複製）　希覯典籍蒐集會　八、〇〇　二　三〇一　一八
信する力　高島米峰著　明治書院　四一二頁　一、五〇　一　七二〇　五五
新選妙好人傳　正信協會編　厚德書院發行　一、五〇　一　一四三　二三一
　第二編　松尾芭蕉　富士川　游著
神道の本義　梅本寬一著　會通社　一九六頁　一、二〇　一　七一七　九八
新約聖書　詩篇付　米國聖書協會發行　七四四頁　一　七一七　七五
西山全書　京都府乙訓郡翠生　西山專門學校出版部發行　五、〇〇　一　三七九　一
　別卷第三　菩薩戒義記開書　實　導著
　　圓頓戒儀祕開書　同　著
續眞宗大系　眞宗典籍刊行會發行　一　三六九　一五
　第一卷　三部經講義
南傳大藏經　大藏出版株式會社發行　一　六〇一　四〇
　第二五卷　小部經典　第三　高楠博士功績記念會編
日蓮上人遺文大講座　平凡社發行　一　七一二　一二
　第四卷　觀心本尊鈔　上　小林一郎著
日本基督教會小史　鄉司慥爾著　日本基督教會　一〇四頁、四〇　一　七一五　三九
日本宗教大觀　高木斐川、小島德彌著　教文社　一〇三九頁　一　七一七　一二九
如幻道人法話叢書　京都　金勝院發行　一、〇〇　一　七一七　四四
　第一輯　般若心經講話　松永昇道著
開運の一墓の建て方　鹿島大賢著　會通社　一四九頁　一、五〇　一　七二一　五
ひとことはなし　その二　中山正善著　奈良縣丹波市町　天理教道友社　一　六九九　三八
福音讃美歌　靈泉社編　京都　同社　一、二〇　一　七二〇　五二
不受不施二派分派の顚末と其傳燈　中川古鑑著（謄寫版）　立正閣　九三頁　一〇　一二七　三一七
富士宗學要集　雪山書房發行（謄寫版）　一　六七〇　二六
　第四　問答・宗史・雜部　堀　日亨編
二つの都市　瀨川杢四郎著　カトリック中央書院　三二八頁　一、五〇　一　七一七　一〇〇
佛教大系　同完成會發行　大正七、八、一〇　四　六一五　一五
　第五　法華玄義　第一—三、五　第一、二再版
佛教大辭彙　第六卷（ハッセン—ワンレイ）再版　富山房　七、五〇　一　五六七　一三〇　エン
　第一門　神書、宗教　第二門　哲學

佛教の日本的展開　佐藤得二著　岩波書店　二九六頁　一、五〇　一　七一六　七三
不滅信仰の心理　平尾靖著　京都　顯眞學苑　一〇三頁、五〇　一　七一五　四九
辨榮聖者の人格と宗教　（現代の宗教讀本）　大東出版社　一五二頁、九〇　一　七一八　八八
辯證法的神學概論　熊野義孝著　新生堂　二七〇頁　一、二〇　一　六一九　八七イ
明朗微笑む人生　小瀧淳著　日本書莊　三四九頁　一、五〇　一　七二〇　五〇
鄉社御厨神社誌　中山太郎編　栃木縣足利郡梁田村　鄉社御厨神社社務所　四五頁　一　七一五　三八
道は八方　柏木庫治著　奈良縣丹波市町　天理教道友社　三三六頁　一　七一七　一八
明朗の宗教　谷口雅春著　光明思想普及會　四〇六頁　二、〇〇　一　七二〇　九
エンドイズムと實際　遠藤隆吉著　巢園學舍出版部　三三頁、一五　冊　一　七〇七　二七七

新考韓非子抄解　渡邊秀方、大矢根文次郎著　前野書店　二六八頁　一、八〇

奇蹟解剖　石川雅章著　紀元書房　三〇八頁　一、五〇

軍隊精神教育資料　鷹林宇一編　川流堂　七三一頁　一、〇〇

經學研究序說　諸橋轍次著　目黑書店　五五八頁　四、五〇

孝經刊誤合纂　内田周平編　谷門精舍發行

孝經刊誤　朱文公著

孝經刊誤師說　著者不詳

孝經刊誤講義　稻葉默齋著　篠原惟秀編

孝經刊誤口義　著者不詳

孝經外傳　山崎闇齋編

咬菜軒五種　服部富三郎（拱）著　名古屋　服部富三郎先生謝恩記念刊行會發行

第一　孝經說

第三　老子說

第四　咬菜軒文鈔　附醫事書牘

第五　東洋倫理學

皇道精神觀　渡邊文治郎著　日本青年教育研究會　二七四頁　一、八〇

是清翁遺訓　日本國民への遺言　高橋是清著　三笠書房　二八三頁　一、〇〇

朱子の本體論　後藤俊瑞著　臺北　二〇五頁

評註心學道話集粹　石田文四郎編　教文社　七九八頁　三、二〇

人生叢書　金星堂發行　一、〇〇〇

第五編　ドストエーフスキイ　忍苦の書　米川正夫編

第六編　ハイネ青春の書　百田宗治編

人生的意義與道德的淵源　遠山椿吉著　曹欽源譯　東京顯微鏡院　二〇九頁　一　七二八　一

人生讀本叢書　六藝社發行　一、八〇　一　七二七　二

第二卷　ゴーリキイ人生讀本　蕪澤復六著

新哲學概論　佐藤慶二著　同文館　三〇〇頁　一、二〇　一　七二七　二

心理學概說　久保良英著　目黑書店　一九六頁　增訂一二版　一、六〇　一　六三六　三〇五イ

「生活と精神の科學」叢書　東北帝國大學心理學研究室編　東宛書房發行　二、五〇　一　六九四　一

第二卷　幼兒の精神　千葉胤成著

精神科學の諸問題　小松摠郎著　野田書房　二六七頁　二、〇〇　一　七一八　八五

生物心理學概論　シー・ジェー・ウオールデン等著　小野嘉明、丘直通譯　三省堂　一七九頁　二、〇〇　一　七一八　一一三

エドュヴアルト・ツエラー西洋古代哲學史　上、同註釋　エドュヴアルト・ツエラー著　白根孝之譯　中和書院　三、二〇　二　七一八　二七

續感激實話全集　金星堂發行　一、三〇　一　六七三　一三

第六卷　彼が今日を築くまで　同　堂編

第三の林檎　田村實著　河出書房　三〇四頁　一、五〇　一　七一七　八三

大思想文庫　岩波書店發行　二　六八一　一

第一三　モンテスキユー　法の精神　宮澤俊義著

第二一　ヘー精神現象論　ゲル　矢崎美盛著

日本精神叢書　文部省思想局編　日本文化協會發行　一、二五　一　六八四　二九一

第七　翁問答と日本教育論　海後宗臣著

日本精神叢說　横濱大倉精神文化研究所發行　昭和一〇、一一　二、七〇　二　一四五　五六七

第二集　我が國體精神の本義　加藤玄智著

皇道の原理　今泉定助著

伊勢神道と尊皇思想　土田誠一著

我が國の道德　西晋一郎著

皇國主義　鹿子木員信著

日本精神と日本文化　西田直二郎著

第三集　神典序說　河野省三等著

日本哲學全書　三枝博音編　第一書房發行　一、五〇　一　六九九　六四

第一部　一般哲學　第五卷　國學篇

日本文化小輯　日本文化協會發行　一、五　一　六六六　二〇一

第一七　祖國文藝と國民教育　島津久基著

人間理學講話　岡本利吉著　訂再版　神奈川縣都筑郡新治村　純眞社　一〇八二頁　六、〇〇　一　六一三　二八〇イ

放送講話ひぐらし硯　石川謙著　文教書院　二〇二頁　一、二〇　一　七二〇　五七

人を觀る法　上野陽一著　千倉書房　三七八頁　一、五〇　一　七一七　九七

理論と實際人の統率法　高山晴洲著　教材社　二六六頁　一、五〇　一　七二〇　六三

教育

史蹟足利學校　川島守一著　二五頁　一〇　晋一　二五五　一四〇

診斷的暗算の實踐體系　中島安治郎著　モナス　六六九頁　二、八〇　一　二六三　二七三

大分高等商業學校一覽　昭和一一年至同一二年（第一五年）　大分　同校　同校編　一　二九三　三六

〔大阪府立大手前高等女學校〕五十年史　同校編　大阪　同校々友會　七五頁　一　二九九　九一

報德淵叢　佐々井信太郎編　訂八版　橫濱　報德宣揚會　九三頁　一、二〇　一　七〇七　二六八

報德會三十五年史　報德會編　京都　同會總務部　一一四二頁　二、五〇　一　七一八　五三

明治孝節錄　卷一至四　近藤芳樹編　（複製）　日本精神振興會　四　三〇三　八四

唯物論全書　三笠書房發行　一、六〇　二　六四六　六

財團法人大橋圖書館年報　第二七回　同館編　一　二七八　三

解釋學實踐と國語教育　千葉春雄編　厚生閣　五〇一頁　二、六〇　一　二六三二　五一三

各學年算術科考査問題と原理　青木誠四郎等著　モナス　二、〇〇　一　二六三四　二七〇

現行學校制度學法關係法規解說　長尾陽太郎著　久野書店　三五九頁　一、八〇　〔脊ニハ「現行學校制度學事關係法規解說」トアリ〕　一　二五六一　一三五

學校體育劇　長谷山峻彦著　三友社　八五頁　一、五〇　一　二七六　六八八

文部省新制學校體操新指導　今村嘉雄著　三友社　四〇〇頁　二、五〇　一　二七六　六八六

木曾教育部會沿革概要　木曾教育部會編　長野縣福島町　同部會　二〇六頁　一　二五五一　一四二

教育研究叢書　藤井書店發行　二、〇〇　一

歷史教育　有高巖著　二六三六　二九〇

教育人名大辭典　尾高豊作編　刀江書院　五八一頁　五、五〇　一　二六三　四二六

行幸を仰ぎ奉りて　（昭和一〇年一一月一八日午前一〇時講堂に於ける松岡校長の謹話）　宮崎高等農林學校編　宮崎　同校　四一頁　一　二九一　一〇一

教護班の概要について　早崎觀緣著　大阪　大阪府教護聯盟　二七頁　一　二七九　六五

桐生高等工業學校一覽　昭和一〇年至同一一年　桐生　同校　一　二九二　五四

現代學校體育全集　成美堂發行　三、〇〇　二　二七六　六六九

第一部　小學校篇　第五卷　尋常科五、六年の體育　今村嘉雄著

第三部　女子中等學校篇　第四卷　女學校の競技及球技　大石峯雄著

現代教育學大系　成美堂發行　二、〇〇　一　二五九五　一三八

第一部　原論篇　第二二卷　比較教育制度論　樋口長市著

第二四卷　社會教化運動　下村壽一著

校外視察と實地指導について　中堀誠二著　大阪　大阪府教護聯盟　三一頁　一　二七九　六六

皇國教育精神讀本　星兵三郎著　吉川弘文館　六二三頁　三、〇〇　一　二五九　六九七

文部省新制高等科體操指導要領　鹽澤幹著　三友社　三〇〇頁　一、二〇　一　二七六　六九〇

公民の書　前田多門著　選擧肅正中央聯盟　一〇一頁　、一〇　一　七〇七　二七五

國士館商業學校十年小史　關野直次編　同校　一〇七頁　一　二九三　五三

國體明徵と日本教育の使命　池岡直孝著　啓文社　三〇三頁　二、五〇　一　二五三　七九〇

國民教育の反省と訓育　玉木俊雄著　明治圖書株式會社　三〇一頁　二、〇〇　一　二七五　一〇六

子供の自治生活　松永健哉著　刀江書院　二五四頁　一、二〇　一　二五二五　二三六

ジアン・ピアジェ子供の道德觀　霜田靜志、竹田浩一郎譯編　東宛書房　七〇九頁　四、〇〇　一　二五二五　二三五

算術新教育叢書　成美堂發行　一、八〇　一　二六三四　二七二

第一卷　數理思想開發の本質と新指導　藤原安治郎著

算術の原理と教材研究　田中增太郎著　科學圖書出版社　二五八頁　一、五〇　一　二六三四　二七一

視學十年　國府愼一郎著　玄文社　四〇四頁　二、〇〇　一　二五九　七〇〇

兒童生活と學習心理　波多野完治著　賢文館　三八〇頁　二、八〇　一　二五二五　二三七

手工教育原論　阿部七五三吉著　培風館　四七〇頁　三、五〇　一　二六三三　四二四

小學國語讀本指導書　尋常科用卷八　佐藤德市、山内才治著　賢文館　二、三〇　一　二六三二　三九九

實力成長小學國語讀本の教授　尋常科用卷八　坂本豊著　明治圖書株式會社　二、八〇　一　二六三二　三九七

改正小學國語讀本の實際的取扱　尋常科卷八　田中豐太郎著　目黑書店　二、七〇　一　二六三二　三九一

生活學習小學國語讀本の指導　尋常科用卷八　佐藤末吉著　明治圖書株式會社　六一一頁　二、八〇　一　二六三二　三九八

小學算術教授書　尋二下　岩下吉衞著　明治圖書株式會社　二、九〇　一　二六三四　二五八

小學算術指導書　尋二下　池内房吉著　明治圖書株式會社　二、二〇　一　二六三四　二五〇

小學校に於ける音樂指導精義　近森一重著　文信堂　三六六頁　二、八〇　一　二六三三　四二五

上級學校紹介及び受驗對策　和田道著　青雲堂　六九八頁　一、二〇　一　二五九　六九九

尙志教育叢書　廣島　廣島文理科大學尙志會發行　一　二五九五　一四一

第九編　北條先生の訓言　西晋一郎著

昭和高等商業學校一覽　昭和一一年四月至同一二年三月　同校編　大阪　同校　一　二九三　五四

昭和十年度指定教化町村施設一覽　中央教化團體聯合會編　同會　五三七頁　一　一四、五　五〇七

改正要目女學校・中學校・實業學校・師範學校體操・教練の解說と指導　石津誠、久保山藤太郎著　日本體育學會　三五四頁　二、五〇　一　二七六　六八四

私立江蘇流通圖書館館屋落成記念冊　同館編　民國二四　民國江蘇省　同館　四〇頁　一　二七八　二六二

尋一算術掛圖と挿繪の活用及補充教材　下卷　岡本佐吉著　弘學社　二、八〇　一　二六三四　二六三

現代を基調とせる尋五の國史教授　新井順一郎著　大同館　四一六頁　二、八〇　一　二六三六　二九一

文部省新制尋三四體操指導要領　谷池茂雄著　三友社　二五九頁　一、〇〇　一　二七六　六八七

新小學算術書解說　尋二下　二階源市著　明治圖書株式會社　二、三〇　一　二六三四　二四一

尋常小學現代理科模範教材　内外教育資料調査會編　南光社　六二二頁　三、八〇　一　二六三七　二二〇

新說國史教授の研究　長沼賢海著　教育研究會　四七八頁　一　二六三六　二九二

新讀本の語法　卷二　木枝增一著　晃文社　二、六〇　一　二六三二　四九四

尋二新算術指導精義　下　池松良雄著　モナス　三、〇〇　一　二六三四　二六一

新要目に基く運動會催し物選集　小學校體育研究會編　三友社　二八六頁　二、五〇　一　二七六　六八三

新要目準據圖解による體操の指導　小瀨峰洋著　文化書房　八四頁　、五〇　一　二七六　六八九

全國小學兒童綴方展覽會　第一回　尋一至高二の卷　同展覽會編　同展覽會　二四、〇〇〇　一　二五八　一〇三

私立宜川會館圖書縱覽所一覽　（昭和一一年七月末日現在）　同所編　朝鮮平安北道宜川邑　同所　一枚　二七八　二六三

仙臺高等工業學校一覽　昭和一一年至同一二年　同校編　仙臺　同校　一　二九二　四七

大教育家文庫　岩波書店發行

第三　朱子　武內義雄著
陽明　同　著
第二三　デイルタイ　細谷恒夫著
ナートルプ　同　著

第七高等學校造士館一覽　昭和一一年四月至同一二年三月　同館編　鹿兒島　同館　一　二八三　六

第二回中等學生海の生活講習會の報告　大阪府教護聯盟編　大阪　同聯盟　五六頁　一　二七九　六七

臺北高等商業學校一覽　昭和一一年度　臺北　同校　同校編　一　二九三　四〇

臺灣總督府臺北高等學校一覽　昭和一一年度　臺北　同校　同校編　一　二八三　五四

高岡高等商業學校一覽　昭和一一年至一二年　高岡　同校　同校編　一　二九三　三九

智能測定尺度の客觀的根據　鈴木治太郎著　東洋圖書株式合資會社　二二三頁　二、二〇　一　二五二　三三

地方學校職員待遇調査　（昭和一一年九月）　文部省普通學務局編　同局　一　二六四　四五

地方教育財政一班　（昭和一一年八月）　文部省普通學務局編　同局　一　二五八　一〇三

實踐細說綴り方指導の書　尋一、二用　宮原義德著　厚生閣　三、六〇　二　二六三　五一五

帝室博物館年報　昭和一〇年一月至一二月　同館編　同館　一　一四、五　一七七

東京慈惠會醫科大學一覽　昭和一一年九月　同大學編　同大學　一　二八七　一七

東京府勤勞者教育協議會記錄　勤勞者教育中央會編　同會　六二頁、三〇　一　二九〇　六五

東京文理科大學・東京高等師範學校一覽　昭和一一年度　同大學編　同大學　一　二七四　一六

東京盲學校一覽　昭和一一年四月至同一二年三月　同校編　同校　一　二九五　二四

東方文化學院一覽　昭和一一年一〇月　同學院編　同學院　一　二八九　一一

東北帝國大學附屬圖書館醫科分館年報　第五次　（昭和一〇年四月至同一一年三月）　同館編　仙臺　同館　一　二七八　一七九

名古屋市學事要覽　昭和一一年度　名古屋市役所教育部編　名古屋　同部　一　二五八、二　一〇四

成田山事業年報　昭和一一年　成田山新勝寺編　千葉縣成田町　同寺　一　二五八、二　一〇一

日本教育の回顧とその將來　淺賀辰次郎著　目黑書店　一九四頁　一、六〇　一　二五三　七九一

教育美談　日本殉職教育者全傳　神戸大日本美談社發行　上卷　非常時篇　五、〇〇　田淵巖著　一　二五一、二　一四一

日本精神を中核とせる我が校經營の實際　滋賀縣蒲生郡八幡尋常高等小學校編　滋賀縣八幡町　同校　三三〇頁　二、五〇　一　二五九　六九八

日本留學の實際　常光浩然編　ハンビニ出版社　二二二頁　一　二五九　六九六

年表　我國に於ける鄉土博物館の發展　大日本聯合青年團鄉土資料陳列所編　同團　四〇頁　一　二七八　二六〇

〔福島縣立相馬高等女學校〕創立三十年沿革誌　同校編　福島縣中村町　同校　一〇七頁　一　二九九　九二

福島高等商業學校一覽　昭和一一年至同一二年　福島縣信夫郡清水村　同校編　同校　一　二九三　三一

文章心理學と國語教育　千葉春雄編　厚生閣　三八一頁　二、二〇　一　二六三　五二

方法性の讀方教育　田中武烈著　啓文社　四二三頁　二、九〇　一　二六三　五一四

前橋市立圖書館概覽　昭和一一年　〔前橋〕　〔同館〕　一　二七八　二六四

明治專門學校一覽　第二八次學年（從昭和一一年四月至同一二年三月）　同校編　戶畑　同校　一　二九二　四六

明善寮編年譜　第二高等學校明善寮寮史編纂部編　仙臺　同寮　三〇八頁　一　二八三　六六

養德文庫一覽　第二四年報　昭和一〇年四月至同一一年三月　同文庫編　新潟縣加茂町　同文庫　一　二七八　三七

若き母への手紙　シュテーケル著　尾高豐作譯編　刀江書院　二七一頁　一、二〇　一　二七一　一八〇

早稻田大學年鑑　昭和一一年版　早稻田大學年鑑社編　同社　一、〇〇〇　一　二八二　五八

第三門　文學書目

實際的挨拶と式辭　坂本猛猪著　教文社　九三三頁　三、一〇　一　一七一七　一〇三

詩集亞寒帶　石川善助著　島根縣大社町　原尙進堂　一一四頁　一　一七一五　九五

アララギ叢書　岩波書店發行　一、五〇　一　二六三　五二二

第七三編　アララギ年刊歌集　第一二　昭和一〇年度　アララギ同人編　一　二六三　五一四

アンドレ・ジイド全集　建設社發行　普及版　一、五〇　一　二九二　四六

第五卷　小說

鼬（いたち）　〔他四篇〕　眞船豐著　双雅房　三一二頁　一、〇〇　一　二九二　四六

いぬはりこ　安倍季雄、柽葉勇編　家の教育社　一二六頁　二、五〇　一　一六九三　一四六

英語雄辯術の研究　後藤里著　開拓社　一七七頁　一、五〇　一　一七一八　四二

英米文學評傳叢書　研究社發行　研究社

第七〇　ブリッヂエズ　佐藤謙彰著
第七一　ピネロ　山本修二著
第八七　ロレンス　土居光知著

江崎小秋歌謠選集　江崎小秋著　佛教年鑑社　三六五頁　二、九〇　一　一七一八　三六

開館六周年記念江戸文學資料展觀目錄　天理圖書館編　奈良縣丹波市町　同館　三八頁　一　六四七　二四八

評釋江戸文學叢書　大日本雄辯會講談社發行　一　六一七　三一一

第三　歌舞伎名作集　下　河竹繁俊著

王朝和歌集の研究　松田武夫著　巖松堂　二七八頁　二、七〇　一　七一八　六六

奥の細道新釋　三浦圭三著　有精堂　二五八頁　一、五〇　一　七二〇　三六

怖ろしき藝術　〔他一篇〕レ・フォークナア著　伊東鋭太郎譯　サイレン社　三〇四頁　一、二〇　一　七二〇　一七

女と人形　ピエエル・ルイス著　飯島正譯　西東書林　二二四頁　一、三〇　一　七二〇　三七

詩集貝殼の墓　阪本越郎著　ボン書店　昭和八、四〇　一　六三一　二三二イ

海賊　村松梢風著　一誠社　四七九頁　一、五〇　一　七二〇　二二

海賊の南支那　安藤盛著　昭森社　三三一頁　一、五〇　一　七二〇　四二

外套　ゴーゴリ著　ブブノワ挿繪　平井肇譯　版畫莊　九六頁　一、二〇　一　七一八　七九

甲斐民謠採集　谷村鄕土研究會編　山梨縣谷村町　同會　二八頁　一　七一五　二九

加越能古俳書大觀　下編　日置謙校訂　金澤　石川縣圖書館協會　一　七一二　七四

法醫學小說科學は裁く　佐野甚七著　大阪　大同書院　八七二頁　二、〇〇　一　七二〇　六五

學術的諸論文の書き方　篠田太郎著　橘書店　三〇〇頁　一、三〇　一　七一七　一一六

我是猫　（原名我輩は猫である）夏目漱石著　程伯軒・羅茜譯　鳳文書院　二二五頁　、六〇　一　七一七　三一

片意地な街　新田潤著　人民社　三五四頁　一、二〇　一　六四七　二四六

花袋全集　同刊行會發行　一、八〇　一　六九三　一七六

第二卷　緣・田舍教師　〔他七篇〕　田山花袋著

荷田春滿歌集　上、下卷　荷田春滿著　大阪　淡心洞　羽倉信眞編　二〇　二三五　四四五

隨筆かたばみと環境　大和資雄著　啓文社　三四六頁　一、八〇　一　七二〇　六七

武野藤介コント集黴の生えた貞操　同人著　ボン書店　一五八頁　一、二〇　一　七一七　一七

漢詩大觀　上卷　佐久節編　關書院　八、〇〇　一　七一八　九三

フロオベエル感情教育　（或る青年の話）第三部　フロオベエル著　北原由三郎譯　作品社　一、七〇　一　六八二　一〇八

橄欖叢書　橄欖社發行　一、五〇　一　五二九　二五四

第六編　歌集青萱　鈴木康文著

稀書複製會刊行稀書解說　第九編　同會編　米山堂　一〇　一五　三九四

脚本研究會戲曲集　第一　同會編　モダン日本社　一、〇〇　一　七一七　一二三

巨陶集　岩崎小彌太（巨陶）著　金上盛三　一　七一八　四一

近世狂歌年代記　秋農屋主人（梅本高節）編　手稿本　七二丁　一〇　一二七　三一八

邦枝完二代表作全集　新日本社發行　一、五〇　一　七一四　一二九

第二卷　お傳情史　同　人著

國定忠治の子　長谷川伸著　サイレン社　四一三頁　一、五〇　一　七二〇　一四

ゲーテ全集　改造社發行　一　六八八　一〇八

第一四卷　戲曲集

タウリス島のイフイゲーニエ　成瀨無極譯

庶出の娘　吹田順助譯

エビメニデスの覺醒　芳賀檀譯

決鬪の相手　木々高太郎（林髞）著　春秋社　三〇二頁　一、六〇　一　七一七　三二

ゲヨエテと哲學　茅野蕭々著　第一書房　一五三頁　一、八〇　一　六九一　九三

現實再建　河上徹太郎著　作品社　二四七頁　一、八〇　一　七一八　六八

現代語譯國文學全集　非凡閣發行　一、八〇　一　七二〇　五一

第一卷　古事記・日本書紀抄　植木直一郎著

現代作家研究　淺見淵著　砂子屋書房　二四四頁　一、二〇　一　七一七　一〇

現代支那戲曲選集　奥平定世編　尙文堂　七四頁　一、〇〇　一　七一八　七八

現代女流短歌の鑑賞　淵脇義雄著　厚生閣　三〇六頁　一、八〇　一　七二〇　一五

現代川柳叢書　川柳研究社發行　、四〇　一　六四七　一九八

第二　浮雲　植木鬼佛著

現代日本小說全集　アトリエ社發行　一、五〇　一　七一四　一二八

第二卷　吉川英治集　同　人著

歌集高原　小林富美子著　協和書院　二二二頁　一、五〇　一　七一七　八八

香蘭叢書　交蘭社發行　一、七〇　一　七一七　一二四

第九編　歌集香蘭選集　第一輯　香蘭詩社編

故舊忘れ得べき　高見順著　人民社　三三四頁　一、二〇　一　六四七　二四五

獄中記　シルヴイオ・ペリコ著　石川湧譯　春秋社　三八七頁　一、五〇　一　七一七　七四

コシヤマイン記　〔他六篇〕鶴田知也著　改造社　三〇三頁　一、五〇　一　七二〇　二九

小林秀雄文學讀本　小林秀雄著　竹村書房　二八六頁　一、八〇　一　七一七　九二

小松柳吉詩集　同人著　京都　人文書院　四八〇頁　一〇、〇〇　一　七一九　九

今日の獨逸文學　阪本越郎著　昭和七　金星堂　二三四頁　一　七二〇　一二九

信仰讀本西行と一茶　蓮沼文範著　大東出版社　三五八頁　一、五〇　一　七二〇　六八

齋藤德元集　笹野堅編　古今書院發行　五四五頁　六、五〇　一　七一八　六三

齋藤德元　笹野堅著

塵塚誹諧集　複製　齋藤德元（龍幸）著

誹諧初學抄　複製　同　著

佐藤紅綠全集　アトリエ社發行　一、五〇　一　七一〇　一

第一二卷　愛の巡禮・第一步　同　人著

山峽の夜　〔他一篇〕シメノン著　伊東鋭太郎譯　春秋社　三七〇頁　一、六〇　一　七一七　一一一

珊瑚樹　小牧健夫著　白水社　二七八頁　一、八〇　一　七一七　三四

三面鏡　神戸政郎著　四條書房　四四二頁　一、八〇　一　七二〇　三八

私時雜記　佐藤錠太郎著　前橋　豐國義孝　六七頁　一　七〇七　二九〇

私小說論　小林秀雄著　作品社　一九七頁　一、五〇　一　六四七　一八三イ

支那のランプ　佐藤惣之助著　版畫莊　一二三頁　一、五〇　一　七二〇　一一

シナリオ文學全集　河出書房發行　一、五〇　第二卷　日本シナリオ傑作集　一　七二〇　七六

秋聲全集　非凡閣發行　一、五〇　第三卷　黴・足迹・爛　一　七二〇　四五

探偵小說　自由酒場（バア）　〔他一篇〕　ジョルジュ・シメノン著　伊東錠太郎譯　アドア社　三六四頁　一、八〇　一　七二〇　六六

祝典　寺崎浩著　双雅房　三六二頁　一、七〇　一　七一七　九九

シュニッツラー短篇全集　河出書房發行　一、〇〇　第一卷　愛慾短篇集　一　七二七　一二七

純粹小說全集　有光社發行　一、五〇　第二卷　衣裳花嫁　舟木重信等譯　林房雄著　一　七〇三　五四

女体　高見順著　竹村書房　三一〇頁　一、三〇　一　七一七　九六

新鋭大衆小說全集　アトリエ社發行　一、〇〇　第六卷　浮蓮城・霧行燈　一　六八八　一三七

深淵の諸相　阿部六郎著　芝書店　二八一頁　一、二〇　湊邦三著　一　六四七　二五〇

新月抄　久米政雄著　大日本雄辯會講談社　四四七頁　一、五〇　一　七一七　一三

新作探偵小說選集　ぷろふいる社發行　八〇　一　七一七　七〇

昭和一一年版　楕圓形の鏡　綺譚・六三四一　セントルイス・ブルース　秋晴れ　棒紅殺人事件　金來成著　光石介太郎著　平塚白銀著　西鶴亮著　星庭俊一著

眞實一路　山本有三著　新潮社　四五四頁　二、〇〇　一　七二一　三

新潮文庫　新潮社發行　一、八五　第一九七編　怖るべき子供たち　ジャン・コクトオ著　東郷青兒譯　六　六三〇　八　第一九八編　高原の日記　吉田絃二郎著　第一九九編　奏なき怪盜　甲賀三郎著　第二〇〇編　バイロン傳　ジョン・ニコル著　三好十郎譯　第二〇一編　俳句に入る道　荻原井泉水著　第二〇二編　短歌に入る道　窪田空穗著

新文藝思潮と國語教育　千葉春雄編　厚生閣　三七一頁　二、二〇　一　七一六　八一

推薦圖書目錄　第一四輯　大日本聯合青年團調査部編　同團　一　六六六　一〇三

靜嘉堂秘笈　靜嘉堂文庫發行（複製）　第一　宋刊本　唐百家詩選　一　六四七　二五〇

世界短篇傑作全集　河出書房發行　一、〇〇〇　第三卷　獨塊短篇集　山本有三等譯　一　七〇四　五九　◎四　三〇三　八〇

小說　先生ごころ　加藤二郎著　東光書房　三八七頁　一、〇〇　一　七一七　一九

川柳久良伎全集　市川　同刊行會發行　二、五〇　第六卷　川柳久良伎閑談　阪井久良伎著　一　七〇四　一三五

叢書全集書目　東京古書籍商組合發行　二、〇〇　第五輯　宗教・哲學・思想・教育類篇　明治大正至昭和一〇年　同　組合編　一　六二五　二〇八

漱石全集　同刊行會編　同刊行會發行　第一二卷　文學評論　夏目漱石著　一　六九二　一

續國譯漢文大成　國民文庫刊行會發行　三版　經子史部　第一三、一四卷　國譯資治通鑑（原文付）　第一三、一四卷　加藤繁、公田連太郎譯註　文學部　第六、七卷　杜少陵詩集　第三、四卷　鈴木虎雄譯解　四　六九五　三〇

小說　大過渡期　茅盾（沈雁冰）著　小田嶽夫譯　第一書房　四四〇頁　一五〇　一　七一三　一五三イ

苔徑集　吉野秀雄著　河發行所　二六三頁　一、五〇　一　七一七　一三五

大衆文藝傑作選集　博文館發行　第三　轟半平　後篇　第四　大久保彦左衞門　後篇　第五　鞍馬天狗　江戸日記　野村胡堂著　大佛次郎著　同著　三　七〇〇　一五三

大トルストイ全集　中央公論社發行　第二一卷　日記　附宗教論　原久一郎譯　一　七〇九　一八

〔臺南市立〕臺南圖書館〔和漢圖書分類目錄　昭和七年至同九年追加　臺南　同館編　一　七二三　三五

大芭蕉全集　大觀堂發行　二、〇〇　第一二卷　索引語彙篇　同　堂編　一　六六四　二二

只野眞葛　申山榮子著　同人　二六七頁　二、二〇　一　七一六　七六

魂は歩む　下村虎六郎著　東京泰文館　一九〇頁　一、九〇　一　七一七　五〇

短歌文學全集　第一書房發行　一、五〇　第三　與謝野晶子篇　同　人著　一　七一三　三〇

デツケンス物語全集　中央公論社發行　一、二〇　第一卷　漂泊の孤兒　松本泰、松本惠子譯　一　七二〇　二五

朝鮮總督府古圖書目錄　補遺　館編　京城帝國大學附屬圖書館　昭和九　京城　同館　一　三二七　六四

翼ある蛇　ロレンス著　西村孝次譯　三笠書房　二八九頁　一、〇〇　一　七二〇　一〇

翼のある蛇　下　ロレンス著　龜井常藏、大石達馬譯　耕進社　一三〇　一　七〇四　一〇八

新修普及版　ツルゲーネフ全集　六藝社發行　一、〇〇〇　第三卷　その前夜　ファウスト　米川正夫譯　同　譯　一　七一四　九九

短篇小說集　鶴は病みき　岡本かの子著　信正社　三〇〇頁　一、九〇　一　七二〇　一九

〔鐵道省圖書館〕增加圖書目錄　同館發行　第八　自昭和八年一月至同九年一二月　同　館編　一　五四〇　一〇四

鐵兵傑作全集　非凡閣發行　一、五〇　第一卷　朱と緑・生ける人形　〔他二篇〕　片岡鐵兵著　一　七一八　五六

天理圖書館雜誌目錄　昭和一〇年一二月現在　同館編　奈良縣丹波市町　同館　一　七〇七　三〇三

東海美女傳　前篇　村松梢風著　京都　村松梢風立命館出版部　一、五〇　一　七一七　八四

當局遺誡　小槻晴富著（複製）　京都　貴重圖書影本刊行會　一二丁　一　三〇一　一三一

〔東北帝國大學附屬圖書館〕和漢書別置本目錄　同館編　仙臺　同館　九八頁　一　六九一　九二

德富蘆花　檢討と追想　蘆花會編　岩波書店　四三五頁　二、〇〇　一　七二〇　二七

讀本現代日本文學　三笠書房發行　一、五〇　一　七〇〇　一三四

第一〇　志賀直哉讀本　谷川徹三編

ドストイエフスキイ全集　三笠書房發行　一、五〇　一　六八八　七三

第一〇卷　惡靈　上卷　原　久一郎譯

トルストイを語る　小西增太郎著　岩波書店　二五九頁　一、五〇　一　七一七　二八

トレグラチエ　（戲曲集）早川三代治著　札幌　同人　二六二頁　一、三〇　一　七一七　一〇八

〔大正記念〕長岡市立互尊文庫〕圖書目錄　昭和一〇年度備付　同文庫編　長岡　同文庫　一　六三五　二〇六

長田幹彥全集　非凡閣發行　一、〇〇　一　五九八　六六

第一二卷　波のうへ・紅い太陽　同　人著

中村光夫評論集　中村光夫著　芝書店　二五一頁　一、二〇　一　六四七　二四七

ナルチスとゴルトムント　（友情の物語）（ヘルマン・ヘッセ著　吉田弘夫譯　建設社　四一八頁　一、五〇　一　七二〇　三三

聖史劇實錄日蓮上人一代記　北尾日大著　一六八頁　名古屋　信友月報社　一〇〇　一　七一八　一二

聖史劇實錄日蓮上人一代記　北尾日大著訂　名古屋　信友月報社　一六八頁　一、〇〇　一　七一八　一二

物語二宮金次郎　奥平祥一著　春秋社　二八九頁　一、〇〇　一　七一七　六〇

日本文學者年譜　齋藤清衛編　明治書院　一二三頁　一、〇〇　一　七一五　一五

日本文學の世界的位置　勝本清一郎著　協和書院　三五七頁　一、五〇　一　七一七　六二

●日本文學評論史　至文堂發行　一二、〇〇　二　七二一　四

古代・中世篇

近世・最近世篇　久松潛一著　同　著

女人禁制　〔他六篇〕　丹羽文雄著　双雅房　三三六頁　一、七〇　一　七一七　一二六

萩原朔太郎人生讀本　春夏秋冬　同人著　第一書房　四五九頁　辻野久憲編　一、五〇　一　七一七　九一

白楊句集　高橋白楊（貞碩）著　甲府　私立山梨病院　一七九頁　一　七一八　一四

帚木叢書　京都　帚木の會發行　一、二〇　一　六五一　一八

第一三篇　安曇　降旗吉衛著

隨班馬いなゝく　坪田讓治著　主張社　三三五頁　二、〇〇　一　七二〇　二三

筆記帳　渡邊一夫著　白水社　三四六頁　一、八〇　一　七一七　八五

中村光夫評論集　中村光夫著　芝書店　二五一頁　一、二〇　一　六四七　二四七

隨ひなたぼつこ　礒津水著　書物展望社　三二五頁　二、〇〇　一　七二〇　一二

プウシキン全集　改造社發行　二、五〇　一　七一七　四五

第二卷　エヴゲニイ・オネエギン　中山省三郎譯

流浪の民（ジプシイ）　同　譯

プウランジエ將軍の悲劇　大佛次郎著　改造社　二九九頁　一、六〇　一　七一七　一二五

戲曲集　福澤諭吉　〔他四篇〕　水木京太著　風俗社　二三〇頁　一、六〇　一　七一七　一三

戲曲集　福澤諭吉　〔他四篇〕　水木京太著　風俗社　二三〇頁　一、六〇　一　七一七　一三イ

富山房五十年　富山房編　富山房　七九六頁　一　七一八　七一

富士　服部一木（純雄）著　刀江書院　一三三頁　一、八〇　一　七一八　七七

フランス現代小說　第一書房發行　一、五〇　一　六九九　九九

第九　結婚　ジャック・シャルドンヌ著　佐藤朔譯

文學附近　鈴木信太郎著　白水社　三〇八頁　二、〇〇　一　七一七　六八

文化村の殺人　コール著　西村久譯　日本公論社　三二六頁　一、六〇　一　七一七　一二〇

文藝年鑑　一九三五年版　文藝家協會編　昭和一〇改造社　三、〇〇　一　一四四　九八九

暮春詩集　阪本越郎著　昭和九　金星堂　九三頁、九五　一　七三一　四四

ボトナム叢書　ボトナム發行所發行　一、五〇　一　五二五　六七

第二五篇　歌集　はこぐさ　板垣喜久子著

ボドラシイの傳說　（古代波蘭傳說）マリヤ・カステルスカ著　柳亮譯　昭森社　一二三頁　一、〇〇　一　七一七　七三

第三門　文學

全譯ホフマン全集　三笠書房發行　二、〇〇　一　七二〇　四四

第四卷　スキュデリー孃　小森三好譯

R世襲領家の人々　浦上后三郎譯

群盜　佐藤義人譯

ヴエニス總督とその夫人　藤原肇譯

賭博者の逕　吹田順助譯

不氣味な訪問客　岡田幸一譯

正岡子規文學讀本　秋冬の卷　正岡子規著　第一書房　四六八頁　河東碧梧桐編　一、五〇　一　六七五　二三七

詩集街と女と戀　青柳かずを著　詩と歌謠の社　七二頁　一　七一五　九四

詩集眞夏　藤浪鯛著　文星堂　五一頁　一、二〇　一　六九一　八九

三重縣傳說集　三重縣立津高等女學校鄉土地理調査研究部編　津　同校地理教室　一五四頁　一　七一五　一六

宮本武藏　水、火の卷　吉川英治著　大日本雄辯會講談社　一、六〇　一　七〇四　一一〇

探偵小說夢鬼　〔他五篇〕　蘭郁二郎著　古今荘　二七六頁　一、〇〇　一　七二〇　六四

短篇小說集村の風俗　中村新太郎著　方世閣　二八四頁　一、四〇　一　七一七　一〇九

室生犀星全集　卷七　同人著　非凡閣　一、五〇　一　七一六　三八

明治天皇御製謹釋　大坪草二郎著　岡村書店　三〇〇頁　一、〇〇　一　七一七　六一

文部省維新史料編纂事務局所藏圖書目錄　同局編　同局　八一二頁　一　七一八　二一

文部省維新史料編纂事務局所藏圖書目錄　同局編　同局　八一二頁　一　七一八　二一イ

歌集雪　村山眞雄著　刀江書院　二一八頁　一、八〇　一　七一七　一五

猶太人の悲劇　イレーヌ・ネミロフスキー著　内田岐三雄譯　西東書林　三〇一頁　一、三〇　一　七二〇　二三五　四四四

横光利一全集　非凡閣發行　一、五〇　一　六九九　一八　一

第九卷　短篇集　第四　同　人著

立誠社文稿　第一集　立誠文社編　同社　一〇　一二七　三一九　六

ルナアル日記　白水社發行　一、五〇　一　六八五　四五　一六　七五

第四册　一九〇四年至一九〇六年　ルナアル著　岸田國士譯

黎明に戰ふ　今野賢三著　春秋社　六九二頁　一、八〇　一　七一七　二一三　一四

戀愛新道　ウエルズ著　山本政喜譯　第一書房　四四五頁　一、五〇　一　七一七　三一七

語學

活用露西亞文法　佐藤勇、山本二郎著　大學書林　三〇九頁　二、〇〇　一　七一七　六四　一四

國語政策　保科孝一著　刀江書院　二〇八頁　一、五〇　一　七一七　五一　一四

國語法査說　德田淨著　文學社　二七二頁　二、二〇　一　七一八　六四　一四

現代實用支那語講座　文求堂發行　二、〇〇　二　七〇九　七四　一四

第五卷　時文篇　第一　（公牘篇程）　宮原民平編

第七卷　時文篇　第二　井上翠編

指徵韻鏡私抄畧　俊睿著　敎嚴寫（複製）　京都　貴重圖書影本刊行會　二八丁　一〇　二三五　四四四

小學讀本に基ける語法と文法　堀江與一著　富山房　五八〇頁　二、〇〇　一　七一七　四一

綜獨逸文法解說　角英祐著　郁文堂　四六八頁　二、五〇　一　七一七　六

國語詳解日本文語文法　玉玉泉著　岡崎屋書店　四〇一頁　三、〇〇　一　七一六　七五

日本文章解剖　一名新聞雜誌課讀法　程伯軒著　鳳文書院　五五二頁　二、五〇　一　七一七　三〇

平生文部大臣漢字廢止の說　（第六九回帝國議會速記錄）　秋田甲生編　大阪カナエ社　五六頁、一五　一　七一五　一四

佛蘭西小論文對譯叢書　大學書林發行　六〇　一　六三一　四八六

第六編　蒼白螺旋蟲　ペ・ラヴォー著　大町毅譯註

獨和對譯未完成交響樂　附ライシ著　元野伊作譯　平原社　一二九頁　一、三〇　一　七二〇　四九

附モンプランの王者（フアンク著　元野伊作譯）

ラテンの曲げ大意　高橋金一郎著　訂一版　泰山堂　五三頁　一、〇〇　一　三三三　三三五　イ

原文對譯若き牧師　附日本に於けるハアデイ書誌　ハアデイ著　福島文之助譯　弘學社　三〇〇頁　一、八〇　一　七二〇　一六

第四門　歷史

伊豫海賊史話　景浦勉著　松山　三好文成堂　九二頁　、三〇　一　七一五　四八

ウエツフミ　三〇—三三　神代文化研究會編（複製）　同會　一〇四　三〇一　七八

近世日本國民史　民友社發行

第二五　幕府分解接近時代　德富猪一郎（蘇峰）著

第五〇　攘夷實行篇　同　著　二　六七三　五

皇國日本史　萬朝報社調査部皇國日本史編纂局編　同局　一　六九一　八七

新訂增補國史大系　國史大系刊行會發行

第二五卷　類聚三代格　黑板勝美校

弘仁格抄　同　校　一　五九三　二三

古事記概論　遠藤隆吉著　集國學舍出版部　三一頁　、一五　一　七〇七　二七八

古事記講話　「神代」篇　渡部義通著　白揚社　三、〇〇　一　七一八　一三

古事記の新鑑賞　三浦一郎著　會通社　四一四頁　二、五〇　一　七二〇　三三

櫻田義臺と其一黨　野口勝一著　松延櫻洲編　東京事務局　三四〇頁　三、五〇　一　七一八　五四

史學研究叢書　廣島史學研究會編　中文館發行　三、〇〇　一　七一八　四六

第一　武家政治の研究　新見吉治著

十六世紀日歐交通史の研究　岡本良知著　弘文莊　八五七頁　一〇、〇〇　一　七一六　六八

少年國史物語　東京時代　前田晃著　早稻田大學出版部　二、五〇　一　六四〇　一〇三

史料大成　內外書籍株式會社發行　三、二〇　一　六五四　五〇

第二九　康富記　第一　應永八年至嘉吉二年　中原康富著　矢野太郎校

戰爭史　西洋古代篇　伊藤政之助著　戰爭史刊行會　一〇、〇〇　一　七一八　二一六

大日本古文書　東大文學部史料編纂所發行　五、〇〇　一　一四、九　四

卷之二二　追加一六　寶龜四年五月至同五年八月　同　所編

大日本史料　東京帝大文學部史料編纂所發行　二　一四、九　二

第八編之一八　後土御門天皇　文明一八年正月至同年八月

第一一編之六　正親町天皇　天正一二年三月至同年四月

大日本史料　東大文學部史料編纂所發行　◎一　一四、九　三

第一〇編之五　正親町天皇　元龜元年一〇月至同二年二月

中朝事實及聖教要錄述義　川谷致秀著　關書院　七二九頁　六、〇〇　一　七一八　八九

隱れたる事實日露大戰秘史　加藤清司著　一心社　四三四頁　二、五〇　一　七一七　二〇

日本書紀新講　上卷　飯田季治著　明文社　三、九〇　一　七二八　五一

幕末因幡藩勤王志士詫間樊六以下五士手結浦事變の眞相　安部正吉編　因幡二十士遺蹟保存會　鳥根縣八束郡惠曇村　一三一頁　一　七〇七　二八六

北滿警備の思出　步兵第一八聯隊編　豐橋　同聯隊　二七六頁　一　七一八　七〇

水戸烈公の國防と反射爐　關一著　誠文堂　二九六頁　一、五〇　一　七二〇　七三
躍進日本の全貌　附世界の驚異　國際展望社編　同社　二〇三頁　一五、〇〇　一　四二六　一四
淀稻葉家文書寫　大野重昭編　同人　二七頁　昭和一〇　一　七〇七　三九
歷史地理　索引第一卷至六卷　日本歷史地理學會編　訂再版　同會　二、二〇　雜　一九　二

傳記

維新勤王人傑史　中卷　杉本政吉著　大日本中興會　五、〇〇　冊　一　六四〇　函
大川平三郎君傳　大川平三郎君傳編纂會編　同會　四六〇頁　一　七二六　七四
小川幸三盡忠錄　加越能維新勤王記念標保存會編　金澤　同會　一五〇頁　一　七〇七　二三六
扈從訪日恭紀　林出賢次郎著　訂再版　康德三　滿洲帝國國務院總務廳情報處　二五一頁　◎一　七二一　五三
謚岐名和氏小橋安藏一門勤王史　岡田唯吉著　香川縣坂出町　鎌田共濟會　七二頁　一　七〇七　二八八
小諸義塾と木村熊二先生　小山周次編　木村先生記念碑事務所　一四四頁　一　七二二　九
在南三十五年　西村竹四郎（點南）著　安久社　六九六頁　一　七一八　三九
嶋の南洲先生　安藤佳翠著　鹿兒島　同人　一九八頁、七〇　一　七一五　四七
中世堺を代表する俊傑小西行長　池永晃著　大阪　上田貞次郎　三〇七頁　二、五〇　一　七一八　一〇三
聖德太子と本邦最初の書卷　（圖書祭神としての聖德太子）　羽渓了諦著　京都　圖書祭り會委員　一六頁　一　七二五　四五
征西將軍宮と五條氏　福岡縣教育會編　福岡　同會　一四五頁　一　六八三　三三五イ
關寬齋　鈴木要吾編　關又一　一三四頁　一　七二二　五二
大日本女性人名辭書　高群逸枝著　厚生閣　六三八頁　五、八〇　一　七一八　五〇
大武鑑　卷一一　橋本博編　大洽社　◎一〇　四二七　三
大武鑑　卷一一　橋本博編　大洽社　◎一〇　四二七　三イ
忠勇列傳　滿洲上海事變之部　第一四卷　忠勇顯彰會編　同會　一　三四三　一
朝鮮總督府及所屬官署職員錄　昭和一一年七月一日現在　朝鮮總督府編　京城　同府　一　一四、一一二五
寺西公遺跡塙向ヶ丘公園　金澤泰友著　福島縣東白川郡常豐村　同人　二六頁　一　七〇七　三一六
類聚傳記大日本史　雄山閣發行　第一五卷　女性篇　高柳光壽監修並解說　一　六七六　一五
東亞先覺志士記傳　下卷　黑龍會編　同會　一、〇〇〇　一　六四〇　一六〇
改正辯護士法實施記念「東京辯護士會」會員寫眞帖　昭和一一年七月一日現在　同會編　同會　圖版二一三頁　一　七一九　一一

頭山滿翁の話　中野刀水編　新英社　三四九頁　一、六〇　一　七二〇　二〇
東豫人物志　第一　愛媛縣西條町　新居郡の卷　秋山英一著　燧洋出版社　一、三〇　一　七二一　三一
勤王志士富永有隣先生小傳　富永有隣先生事蹟顯彰會編　山口縣熊毛郡城南村　同會　四八頁　一　七一五　三五
楠公史話　日本中興の人柱　土橋眞吉著　英進社　四〇四頁、九〇　一　七一七　四八
日本英雄傳　第九卷（ホーム）　菊池寬監修　同編纂所編　非凡閣　一、〇〇　一　六九九　一〇〇
日本系譜綜覽　日置昌一著　改造社　九八四頁　一〇、〇〇　一　七一八　三〇
育英の父乃木將軍　服部純雄著　刀江書院　四一五頁　一、八〇　一　七二〇　三四
乃木將軍日記　乃木希典著　天野信太郎編　橫濱　乃木將軍遺德顯彰會　二二六頁　一　七二〇　二八
赤十字愛萩原タケ子の生涯　齋藤弔花著　春秋社　二八一頁　一、三〇　一　七二〇　二四
に輝く藤森天山　望月茂著　藤森天山先生顯彰會　八五六頁　七、〇〇　一　七二一　八
フランクリン自叙傳　フランクリン著　金井朋和譯　實業之日本社　二七六頁　一、〇〇　一　七一七　七六
辯誤南部八世小傳　太田代恒德著　盛岡　南部史談會　二六頁　一　七〇七　二六六
正木義太傳　海軍有終會廣島支部編　廣島　同支部　四一八頁　一　七二一　七
九州山岳　第一輯　朋文堂編　同堂　一、二〇　一　七一七　一〇三
久保村鄉土誌　久保村教育會編　山口縣都濃郡久保村　同會　二八三頁　一　七一八　七六
明治丁丑西南役籠城中の密使　（縣東古城貞の隱れたる偉蹟）　下田曲水著　文化書房　八頁　一　七〇七　二五九

地誌紀行

明治天皇と北海道　西鄉從德著　明治天皇聖蹟保存會　三三頁　一　六九一　九一
明治天皇と輔弼の人々　渡邊幾治郎著　千倉書房　三六三頁　一、五〇　一　七二〇　五八
鄉土研究愛知縣地誌　愛知縣教育會編　名古屋　川瀨書店　八七九頁　四、八〇　冊　一　七一八　一五號
朝日ハイキング・コース　第二輯　近畿篇　大阪　朝日新聞社發行　同　社編　一　六四七　二四三
麻布笄町稱名遡源考　芳村忠明著　神道史研究會　二七頁　一　七〇七　二八五
岡山市史　第一、二　岡山市役所編　訂補　岡山　同所　二　七一八　五三
甲斐叢書　甲府　同刊行會發行　第一二卷　甲斐國志　下　卷之八三至一二三　松平定能編　廣瀨廣一校　一　六五三　七
加越能叢書　金澤　金澤文化協會發行　第三　加賀藩御定書　後編　卷一四至一七　日置謙校　一　六九八　三〇
九州山岳　第一輯　朋文堂編　同堂　一、二〇　一　七一七　一〇三
久保村鄉土誌　久保村教育會編　山口縣都濃郡久保村　同會　二八三頁　一　七一八　七六
越乃中州研究資料こまざらへ　古谷常藏編　富山　同人　三一八頁　一、二〇　一　七一八　七五

篠山城史　中山正二編（謄寫版）兵庫縣篠山町　本郷大將記念圖書館　八〇頁　一　一三七　三二五

山頂漫歩　關口泰著　書物展望社　二七三頁　二、三〇　一　七二一　一〇

史蹟埼玉　高木豊三郎、松村清編　埼玉縣北埼玉郡埼玉村　埼玉村教育會　九二頁　一　七〇七　二八四

史蹟調査報告　第二輯　臺灣總督府內務局編　臺北　同局　一　一四五　五〇八

史蹟の渡島　北海道自治協會渡島支部編　函館　同支部　六八頁　一　六二八　一六七

四川省綜覽　神田正雄著　海外社　一〇一九頁　五、〇〇　一　七一八　八二

十一國無錢旅行記　德田貞一著　古今書院　三四四頁　一、五〇　一　七一七　四九

諸國叢書　鄉土研究社發行　二、八〇　第五編　續甲斐昔話集　一　六二三　八四　土橋里木著

信州隨筆　柳田國男著　長野縣飯田町　山村書院　二六〇頁　一、五〇　一　七一七　五八

ノルベルト・クレープス　人類地理學　クレープス著　辻村太郎、龍登志雄譯　古今書院　二〇〇頁　一、八〇　一　七一八　六一

改訂世界地理風俗大系　誠文堂新光社發行　五、〇〇　第三　アフリカ、大洋洲、南極地方篇　同　社編　一　六九一　四九

寫眞圖解　世界の奇風俗　石川成一著　一心社　四一三頁　二、二〇　一　七二七　二一

露文飜譯　ソ聯極東及外蒙調査資料　滿鐵經濟調查會編　大連　滿鐵社發行（謄寫版）　二一四、五　五六三

別輯　第三號　ゼーヤ產金地方地質調查書　高橋晩成譯

第四號　ヤクーチヤの航空　高橋宣彥譯

最新大日本地理概說　佐々木三之助著　古今書院　三五六頁　二、九〇　一　七二六　六七

最新大日本地理概說　佐々木三之助著　古今書院　三五六頁　二、九〇　一　七一八　二八

千葉市舊新地名地番對照表　三八四頁　一　七一八　三五

寺西代官治績集　金澤奉友編　福島縣東皆川郡常豐村　常豐鄉土史刊行會　三二九頁　一　七二〇　一二六

天竺浪々　宮內福男著　双雅房　一〇〇頁　一、五〇　一　六四七　二四一

でんまーく　須賀憲一著　神戶　同人　一八頁　一　七〇七　二六二

天覽史料目錄及解說　函館市編　函館　同市　五六頁　一　七二三　一一

東亞研究講座　東亞研究會發行　一、五〇　第七一輯　唐を中心として見たる東亞の法律　仁井田陞著　一　三九三　七五六

東京府史　行政篇　同府　第一卷至三卷　同府編　昭和一〇　三　五九四　七九

十勝概觀　昭和一一年版　十勝統計協會編　帶廣　同協會　一　一四四　一〇四四

栃木縣史　第八卷　戰爭編　田代善吉著　宇都宮　下野史談會　五、〇〇　一　六四〇　一九

どらいぶうえい　限部一雄著　山海堂　二三七頁　一、八〇　一　七二〇　七一

長崎縣案內　同縣編　長崎　長崎縣水產會　二四六頁　一　七一八　一一八

南方國策叢書　南方經濟調查會發行　第一二輯　世界平和と植民地再分割論　峰整造著　二　六八三　一七三

第一五輯　フイジー諸島の現勢　海洋國策研究會編

バラグアイ國事情　拓務省拓務局編　同局　一九頁　一　七二五　四一

原田村史　佐藤監物編　廣島縣御調郡原田村八幡神社々務所　一二五頁　一　七〇七　二八九

日田郡史　大分縣日田町　三光堂發行　一、五〇　上卷　豐後日田古代文化史　志手環著　一　七二八　九四

福岡縣史蹟名勝天然紀念物調查報告書　福岡　福岡縣學務部社寺兵事課發行　昭和一〇　第一一輯　筑前王塚古墳　川上市太郎著　一　一四、五　五四五

武相叢書　橫濱　武相考古會發行　一、八〇　史料篇　第六編　橫濱舊吉田新田の研究　石野瑛著　一　五九三　一九

新撰北海道史　札幌　北海道廳發行　第五卷　史料　一　同　廳編　一　七二一　三三

三つの山踏み　伊達千廣著　井上豐太郎註　和歌山縣御坊町　起雲閣　一〇四頁　一、〇〇　一〇　六七　四八三

明治天皇御巡幸錄　福島縣教育會編　福島　同會　三四三頁　一　六九一　八二

明治天皇二戶行幸　菊池万吉著　岩手縣一戶町　岩手縣一戶高等女學校校友會　五九頁　一　七〇七　二五八

豫陽叢書　松山　同刊行會發行　三、〇〇　第六、七卷　松山叢談　第三、四　同　同刊行會編　二　五四八　一二

旅窓讀本　田山花袋著　學藝社　四五六頁　一、三〇　一　六四七　二四九

第四門　地誌　第五門　國家學

歷代天皇御陵　中泉行德編　同人　二一四頁　一　七一八　四

和歌山市街圖　鄉土教育研究會製　七六・三〇×五一・五〇　和歌山　宮井書店　一、二〇　一枚　七一五　三三

第五門　國家學

大阪市政　昭和一一年　大阪　同所　大阪市役所編　一冊　一四五　五六八

エルネスト・ラヴィス　歐洲政治史概觀　泰文社　二六七頁　一、七〇　エルネスト・ラヴィス著　小島幸治譯　一　七一七　六六

行政學原論　第一分冊　日本評論社　一、八〇　纖山政道著　一　七一八　五五

行政法總論講義案　第三　同人　宮澤俊義著　一　七〇八　一五

現代歐米政治思潮概觀　川村茂久著　カトリック中央書院　二三八頁　一、〇〇　一　七二一　一二

憲法の政治的構成と社會的構成　山崎又次郎著　丸善　五五四頁　四、〇〇　一　七二一　一

皇道・王道・覇道・民道　田崎仁義著　甲文堂　五一頁、三五　一　七〇七　二六〇

最近に於ける國家學說　大串兎代夫著　日本文化協會　一五〇頁、三〇　一　七〇七　二六五

思想警察通論　日本警察社編訂　同社　二、〇〇　一　六四九　二四ロ

自治學　建設社發行　二、二〇　第二卷　經濟篇　長野朗著　一　六二七　三一九

事務改善叢書　大阪　大阪市役所發行　（謄寫版）　二　七〇七　二四七

第四號　東京市の行政監察　大阪市役所監査部編　一　七一八　二六

第五號　監督者の心得　同　部編　一　六二三　九四

選擧爭訟及當選爭訟の研究　美濃部達吉著　弘文堂　四三八頁、三、〇〇　一　七一八　五八

全國都市問題會議總會　同會議編　同會議事務局發行　五　一四、五　三九一

第五回　第一　研究報告　都市の公益企業　一　七一七　八

第二　同　都市の保險施設　上　一　七一六　七九

第三　同　同　下　一　七一六　七〇

第四　同　都市の公益企業・都市の保險施設（追補篇）　一　六九八　八

第五　參考資料　公益企業經營に關する若干事例　一

中華民國憲法草案　（英法意文譯本共）　民國立法院編譯處編　民國二五　南京　同處　五三頁　一　七二三　九

〔東洋協會調査部〕調査資料　同協會發行　第一七輯　臺灣の地下資源　同　部編　一　一四、五　四四〇

都市政策の理論と實際　關一著　三省堂　四九〇頁　三、〇〇　一　七一六　七〇

日本外交文書　日本國際協會發行　七、〇〇　第一卷　第二册　明治元年七月至一二月　外務省調査部　編　一　七一一　二

日本火災史　第一至一〇卷（大正一五年至昭和一〇年）附明治、大正大火年鑑　山川秀好著　商工社　六〇三頁　七、〇〇　一　七一八　九〇

日本國際協會叢書　同協會發行　五〇　第一七三輯　國際經濟關係現下の容相　國際聯盟經濟委員會編　日本國際協會譯　一　七〇七　二五五

日本政治史大綱　今中次麿著　南郊社　四九五頁　三、〇〇　一　七一八　二六

日本都市年鑑　第六回　昭和一二年用　東京市政調査會編　一　六一三　九四

趣味の法律　犯罪捜査から死刑まで　上田保著　八四一頁　三、〇〇　一　七一七　八

肥後政友會史　高田惠統著　熊本　同史刊行會　二八四頁　一　七一六　七九

秘書類纂　同刊行會發行　雜纂　其四　伊藤博文編　金子堅太郎　等校訂　六九八　八

秘書類纂　同刊行會發行　朝鮮交涉資料　中卷　伊藤博文編　金子堅太郎　等校訂　七一三　三七

北海道治概況　北海道廳編　札幌　同廳　三一〇頁　一　六二八　一七二

明治外交秘話　小松綠著　千倉書房　五二三頁　一、五〇　一　七一七　七三

山梨消防現勢　昭和一一年版　峽中日報社編　甲府　同社　一　七一六　八〇

法律　儀式典禮

上杉藩伍什制度　石田文次郎編　同人　八〇頁、七〇　一冊　一　七〇七　二六四號

英國三大裁判悲劇　大森洪太著　日本評論社　二九〇頁　一、八〇　一　七一七　八一

會社法綱要　（新會社法準據）瀨崎憲三郎著　天龍堂　一九七頁　一、五〇　一　七一八　三二

改正商法案解義　佐々穆著　大同書院　二七六頁　一、二〇　一　七一七　四〇

被辯護士法學博士岸清一訴訟記錄集　岸同門會編　岸訴訟記錄整理事務所發行　第一　民事篇　第五輯　セメヨノフ金塊事件　一　六九〇　一三イ

強制執行法　山田正三著　弘文堂　二七三頁　二、〇〇　一　七一六　六九

刑法提要　各論　京都　土井十二著　三菱學需品株式會社　二七二頁　二、八〇　一　七一八　三八

刑法判例總覽　各則下卷中、後編　帝國判例法規出版社　草野豹一郎等編　一〇、〇〇　二　一四、七　七二〇

現代法令全集　第八卷　交通篇　日本評論社發行　末弘嚴太郎編　一　一四、七　七二八

商事法研究叢書　小町谷操三編　有斐閣發行　一、八〇　一　七一七　七一

第一　表示行爲の公信力　伊澤孝平著　四　七一八　九二

商法研究　第一卷至四卷　烏賀陽然良著　有斐閣　一五、二〇　一　六三七　七三

綜合日本民法論　第五　沼義雄著　嚴松堂　四、八〇

第五門　法律

大審院刑法判例全集　松田一郎、阿部光雄編　日進社　四四一頁　二、〇〇　一　一四、七　七七四

大日本法曹大觀　同編纂會編　國民社　七一三頁　一五、〇〇　一　六九一　九六

條別追加帝國判例輯覽　帝國判例法規出版社發行　一五、〇〇　三　一四、七　五四二イ

特別法判例總覽　帝國判例法規出版社發行　五、〇〇　第一　商事及產業編　上卷　井上　登等編　一　一四、七　七七六

日本判例大成　非凡閣發行　二八〇　第九卷　商法・會社　第二編　會社　林　徹編　一　一四、七　七二九

日本民法講義　物權　齋藤常三郎著　弘文堂　二、三〇　一　六七八　一九イ

破產法及和議法研究　第一〇卷　齋藤常三郎著　京都　弘文堂　二、五〇　一　五六一　一二四

判例不法行爲體系　岩井萬龜編　有斐閣　七七六頁　五、〇〇　一　七一八　四七

物權法第二部講義案　第一分册　西川一男著　中央大學教務課　一　七〇七　二六七

法學協奏曲　中川善之助著　河出書房　三四七頁　一、五〇　一　七一七　六五

法の基本問題　恒藤恭著　岩波書店　四七八頁　三、二〇　一　七一八　八七

法律學概論　第二分册　佐瀨昌三著　文原堂　一、五〇　一　七一六　八三

法律學說判例總覽　法律評論社發行　一四、〇〇　一　三六九　一

第一五卷之二　刑法各論編　上　高窪喜八郎著

第五門　法律　經濟

滿洲國の司法制度　岩村通世著　中央滿蒙協會　一七頁　一　一七〇七　二八二

民事訴訟法原論　上訴以下强制執行　上册　神谷健夫著　嚴松堂　一　一七〇二　七六

民法英譯稿本　第一　法典英譯委員會編　日本國際協會　一、〇〇〇　一　一七三〇　二六

民法概要　嚴松堂發行　一、四〇　一　一七二二　九八

第四　債權法總論　柚木馨著

民法大綱　總則第二　近藤英吉著　嚴松堂　一、七〇　一　六二七　三九

李朝の財産相續法　朝鮮總督府中樞院調査課編　京城　同院　四九八頁　一　一七二一　四三

李朝の財産相續法　朝鮮總督府中樞院調査課編　京城　同院　四九八頁　一　一七二一　四三イ

經濟

價格統制の話　オーガスタス・ベーカー著　和田六灘子譯　經濟知識社　二三〇頁　一、〇〇　冊　一　一七一七　六九　商號

火災保險及火災、消防に關する統計書　「火保資料」編輯部編　火保資料調査株式會社　三八頁　一　一七二三　八

金の話　三土忠造著　拓文堂　六三頁、二〇　一　一七一五　三六

貨幣と金融　ハーバート著　經濟學研究會譯叢文閣　三二八頁　二、〇〇　一　一七一八　八一

貨幣本質の諸問題　岡橋保著　有斐閣　五五二頁　四、八〇　一　一七一八　一〇八

銀行叢書　東京銀行集會所發行　一　一五〇八　三〇

第二八編　我國の資源と國家總動員準備　松井春生著

ソヴイエト聯邦最近の情勢　秦彦三郎著

銀行取引の法理と實際　第二輯　銀行研究社編　文雅堂　一、九〇　一　一七〇三　七九

銀行の出張所事務　山田秀苗著　文雅堂　二一七頁、九五　一　一七一七　三七

「財團法人」金融研究會」講演集　同會發行　一　一五九〇　二二九

第一六編　中小工業の金融に就て　藤原銀次郎著

「財團法人」金融研究會」叢書　同會發行　一　一四、五　五四四

第二編　經費理論・租稅負擔能力・資上稅問題　高木壽一編

金融組織及金利問題　春日井薫著　文雅堂　三三五頁　二、五〇　一　一七一八　八四

經營學名著研究　同文館發行　一、八〇　一　六〇一　三四

第二册　アシュレイ經營學概說　平井泰太郎著

經濟學辭典　追補　大阪商科大學經濟研究所編　岩波書店　六〇〇　一　六〇五　一一三

改訂經濟學史要論　上　堀經夫著　京都　弘文堂　二、八〇　一　五九一　三一イ

經濟金融概況　第四五號　滿洲中央銀行調査課編　新京　同課　一　一四、四　一〇五四

ギード・リスト經濟思想史　下卷　ギード・リスト共著　古屋美貞註譯　寶文館　三、八〇　一　六四〇　二九三

「經濟問題」叢書　景氣研究所發行　一、五〇　一　六九二　二〇

第三輯　好景氣必來論　讀賣新聞社便利部編　八重洲書房　二二九頁　一、二〇　同　所　編

こんな物が金になる　讀賣新聞社便利部編　八重洲書房　二二九頁　一、二〇　一　一七一七　四七

財閥三井の新研究　中外産業調査會編　同會　三九〇頁　一、五〇　一　一七一七　一一七

産業組合現況　昭和一一年六月末日現在　農林省經濟更生部編　同部　一　一四、二　三二五

産業組合全書　高陽書院發行　一、五〇　一　六七三　六

第五卷　産業組合金融　上　小平權一著

産業組合宣傳叢書　産業組合中央會發行　一　五四九　二〇六

第二七輯　産業組合産繭處理方策の解說　千阪高興著

産業組合に於ける貯金事務の取扱ひ方　産業組合實務研究會　一　七〇七　二七六

窪田角一著　六九頁、四五

支那幣制研究　（來國銀政策に關聯して）　飯島幡司著　西宮　同人　三九六頁　一　七二一　二

「全國經濟調査機關聯合會」彙報別冊　同會發行　二　一四、五　五三

第九五號　日濠通商問題　林莊太郎著

第九六號　電力統制の强化策に就て　出弟二郎著

大英帝國の經濟　同盟通信社編　大阪　同社　一〇一頁、五〇　一　七一五　四四

ダイヤモンド叢書　ダイヤモンド社發行　一、五〇　一　七一五　七三

第二輯　化學工業を語る　大河内正敏等著

高橋是清經濟論　別册附錄　同人著　千倉書房　五三頁　一　七〇四　一一五

別册附錄（高橋是清山縣有朋經濟問題論爭）

當座預金事務　木島洋一著　文雅堂　二一一頁、九五　一　七一七　三八

日本經濟史辭典　第三分册（キンリクゴニンーゴヨウヨウオカコイヤマ）　日本經濟史研究所編　日本評論社　二、六〇　一　七〇五　四三

日本經濟六十年史　中外商業新報社編　同社　五〇五頁　一　七一八　六五

日本國際協會經濟委員會叢書　同協會發行　二〇　一　一四、五　三七九

第一二、一三輯　フラン切下及關係各國の措置　第一、二　外務省通商局編

日本國勢地理　佐藤弘著　三省堂　一九八頁　一、七〇　一　七一八　一〇一

ニユウデイール研究資料　第一　同所　經濟問題研究所課編　一　七一六　八三

邦人海外發展史　上卷　入江寅次著　海外邦人史料會　三、五〇　一　七一六　七三

北支經濟資料　天津　滿鐵天津事務所發行　一　一四、五　五二七

第二一輯　北支那鑛業紀要　同所調査課編

本支店勘定事務　西澤勘次郎著　文雅堂　二八五頁　一、二〇　一　七一七　三六

滿洲農業移民　今村省三著　長野　信濃教育會　一〇六頁、一八　一　七一五　一七

明治大正保險史料　生命保險會社協會發行　一　六五四　三五

第二卷　第二編　會社資料　同　會編

郵便貯金の府縣別職業別統計の結果を概說す　貯金局編　同局　二三六頁　一　七〇七　三一三

預・貸金に關する法律諸問題の解說　不動貯金銀行經理課編　同銀行　二八四頁　一　七一八　六七

米山前會長演說集　信託協會編　同會　一三九頁　一　七一五　九一

財政

大藏省原案改正稅法早わかり　中村繼男編　嚴松堂　一四八頁　一、三〇　冊一　商七〇七　號二八一

高尾稅關の話　同稅關編　高尾　同稅關　四八頁　一　七一五　九三

町村財政補給金の配分・使途・監督　小林千秋著　眞書普及會　一六五頁　一、九〇　一　七〇七　二六三

帝國實行豫算提要　昭和一一年度　大藏省主計局編　內閣印刷局　一、四五　一　一四四　一〇三五

社會

月刊大原社會問題研究所雜誌　第一卷至第三卷　自第一卷第一號（昭和九年七月）至第三卷第八號（昭和一一年八月）　同所發行　一〇、〇〇〔以下休刊〕　冊四　雜三三　イ六九

各種從業員戶內使用人事故調查　昭和一一年九月　神戶市社會課編　神戶　同課　一　七〇七　三三〇

救濟制度要義　井上友一著　昭森社　五六四頁　三、五〇　一　三三八　二五ロ

倉敷勞働科學研究所所長年報　昭和一〇年度　倉敷　同所編　一　一四五　四五六

山茶やぶれかさ　稀書複製會編（複製）　米山堂　二八丁　一〇　二五三　九〇

市設食堂經營策に關する調查　東京市社會局編　同局　九八頁　一　七〇七　三一八

社會事業叢書　京都　大谷派宗務所社會課發行　一　六三一　一〇

第一〇編　融和運動の綜合的進展と眞宗　武內了溫著

社會常識概論　石崎魁、宮田伍郎著　三光堂　三四二頁　一、六〇　一　七二〇　五三

社會正義の爲に　淺利順四郎著　川西實三、北岡壽逸編　訂北岡壽逸　四九八頁　一　七一六　三七イ

社會哲學叢書　刀江書院發行　一、〇〇　一　七一〇　一一三

第三　西田哲學の根本問題　瀧澤克己著

人生と自殺　浦谷甫水著　泰潮社　一一二頁、五〇　一　七一五　五一

未刊　惻隱餘情　鈴木之德（石橋）著　高橋梵仙、太田鼎三校訂並譯　中央社會事業協會社會事業研究所　五六頁　一　七〇七　三一一

第三區府縣立外島保養院年報

昭和一〇年　同院編　大阪府西成郡川北村　同院　一　一四、六ハ　一〇〇

墮胎間引の研究　中央社會事業協會社會事業研究所（高橋梵仙）編　同所　二八六頁　一　七一八　一八

團體協約十年　製綱勞働組合本部編　川崎　同部　三四八頁　二、〇〇　一　七一八　五

朝鮮讀本　（朝鮮の社會とその政治、經濟生活）　李淸源著　學藝社　四三九頁　二、五〇　一　七一八　七三

貞操問題と裁判　山口與八郎著　明治大學出版部　四二七頁　一、六〇　一　七二〇　七五

土人調查　オロッコ其他　樺太廳敷香支廳編　樺太敷香町　同支廳　昭和八　一　七二五　五七

土木事業從事員共濟組合事業成績　昭和一〇年度　同組合編　同組合　一　一四、四　八三三

妊產婦に關する調查　昭和一一年九月　神戶　同課　神戶市社會課編　一　五六　三六九

防犯科學全集　中央公論社發行　一、五〇　第一卷　犯罪手口篇　池田克、毛利基著　一　六八二　一〇五

本邦社會運動團體總攬　昭和一〇年八月調查　調查所編　同所　二、〇〇　政治經濟　一　七二〇　八二

臺南州統計書　第一六臺南　昭和九年　臺南州知事官房文書課編　同課　一　一四、四　八三〇

統計上ヨリ見タル靜岡縣ノ地位　靜岡縣總務部統計課編　靜岡　同縣　一七一頁　一　一四、四　八七八

愛媛縣統計書　昭和八年度　松山　同縣　第一編　愛媛縣總務部編　一　一四、四　六四

神戶市統計書　第二三回　神戶　同所　第九編　神戶市役所編　一　一四、四　二四九

在外本邦人調查報告　昭和一〇年　同部　外務省調查部編　一　一四、四　六〇四

統計上ヨリ見タル靜岡縣ノ地位　靜岡縣總務部統計課編　靜岡　同縣　一七一頁　一　一四、四　八七八

松本市統計概要　昭和一〇年度　松本　同所　松本商工會議所編　一　一四、四　六〇三

統計

宇治山田市勢要覽　昭和一一年　宇治山田　同所　宇治山田市役所編　冊一　商一四、四　號八七九

宇部市勢要覽　昭和一一年版　宇部　同所　宇部市役所編　一　一四、四　六〇二

ベクトル解析　平賀艮藏著　內田老鶴圃　三二四頁　四、〇〇　冊一　商七一八　號一一七

第六門　數學

理學

			冊	函	號
石川千代松全集	同刊行會編	興文社發行	一	六九三	六二
第五　通俗動物講話	同	人著			
茨城縣巨樹老木誌	茨城縣太田町	高和書店發行	一	七一八	三
	二、五〇				
上卷　水戸市・珂北之部	關天洲(右馬允)著				
應用氣象調査錄　第一輯　第一卷	岐阜測候所編（謄寫版）		一	一四、六	三四六
自修化學英語の研究	岐阜縣加茂町　同所		一	四七	三四五
	菊地常武著				
	太陽堂　三二〇頁　二、五〇				
科學綺談	西村眞琴著		一	七一七	八六
	時潮社　二四〇頁　一、四〇				
化學序說	ユルベン著　植村琢等譯		一	四七	三四六
	裳華房　二六六頁　四、〇〇				
科學する心	帝國大學新聞社編		一	七、四	七〇イ
	同社出版部　二二四頁　一、二〇				
鑛物及地質調査報告	臺灣總督府殖産局編		一	一四五	四七三
	臺北　同局發行				
第四號　大安溪地震調査報告	大江二郎編		二	六七六	一七
上海自然科學研究所要覽	一九三六年六月　同所編		一	一四五	五七四
	〔上海〕〔同所〕　六〇頁				
昭和九年關西地方風水害調査報告	土木學會編		一	六二八	一七〇
	同學會　二三二頁				
圖說天文講座	山本一清編		一	七一八	九六
	一、八〇	厚生閣、恒星社發行			
第一卷　天球と星座	山本一清著				
天球と星の運行　第一					
星座の歷史と境界線	村上忠敬著				
肉眼に見える毎月の星座案内	水野千里著				
双眼鏡星座見學	野尻抱影著				
小望遠鏡星座見學					
生物學巡禮	小泉丹著		一	七一八	一〇〇
	岩波書店　三七〇頁　二、八〇				
新訂生物有機化學	後藤格次郎著　訂六版		一	四七	三〇〇イ
	瞳文堂　八六三頁　七、〇〇				
世界科學發明物語	附世界科學史年表　松平道夫著		一	七一七	一三〇
	日本公論社　三一五頁　一、五〇				
世界生物寫眞集	岡田彌一郎、本田正次編		一	七一八	四四
	三省堂　一五〇頁　一、五〇				
大日本菌類誌	養賢堂發行		一	六九八	二
	二、五〇				
第二卷　擔子菌類　第一號　黑穗菌目	伊藤誠哉著				
臺灣地質圖幅	臺灣總督府殖産局編		一	一三	六三五
	臺北　同局發行				
第三五號　東勢圖幅說明書	鳥居敬造著				
トムソン科學物語	大都書房發行		一	七一七	四六
	一、三〇				
第一卷　宇宙・生物・人類の進化	松平道夫著				
日本動物分類	三省堂發行		二	六七六	一七
	二、九〇				
第一〇卷　節足動物門（第二）					
第八編　昆蟲綱（翅翅群・翅翅目）第四號　蝶蛾科	三輪勇四郎著				
第九編　昆蟲綱（膜翅群・膜翅目）第二號　土蜂科	内田登一著				
普及講座　防災科學	岩波書店發行		一	六五〇	三一五
第四卷　図作					

			冊	函	號
病害	石山信一著				
蟲害	木下周太著				
救荒植物	刈米達夫著				
氣象信號標式	岡田武松著				
寶石辭典	久米武夫著		一	七一七	一〇一
	同人　二九四頁　二、〇〇				
滿洲帝國國務院大陸科學院要覽	康德三年　新京　同院		一	七〇七	三二一
	一五頁				
三重縣津測候所年報	昭和一〇年　同所編		一	一四、六	三四七
	津　同所				
野鳥隨想	竹野家立著		一	七二〇	五四
	橡書房　二九〇頁　二、八〇				

醫學

			冊	函	號
醫學粹叢書	南山堂發行		一	六〇	一四二七
	八〇				
第一輯　胎生學粹	南山堂編輯部編				
石川縣ニ於ケル結核ノ狀況ト施設	石川縣編				
	金澤　同縣　九八頁		一	五三	四一五
隨筆犬の誕	林繞著				
	南光社　四三〇頁　二、〇〇		一	四九	一三三
H・I線光療器（冷光石英燈）に因る紫外線療法指針	木畑辰夫著				
	横濱　太平洋貿易株式會社　八五頁　二、〇〇		一	六〇	一四二一
大阪藥種業誌　第二卷	大阪藥種業誌刊行會編		一	五〇	四一九
	大阪　大阪藥種卸仲買商組合事務所				
關節運動ヨリシタル筋學	長松英一著				
	金原商店　四八一頁　七、五〇		一	四九	一二一
基礎内科學　金原商店發行					
五、五〇			一	五三	三五五
第四　傳染病・消化器・呼吸疾患	藤井尙久著				
熊本縣下盲人檢診成績	昭和九年度・同一〇年度　熊本縣社會事業協會編		一	五五	一六六
	熊本　同協會				
〔群馬縣〕結核諸統計	昭和一一年一〇月　群馬縣警察部衛生課編		一	五三	四一八
	前橋　同課				
血液循環の原理	ハアヴェイ著　暉峻義等譯		一	四八	一三一
	倉敷　同人　一八四頁				
結核征服全集　西尾恒敬編　塔英社發行			二	五三	三八三
第三卷　療養篇　第二	岡壽郎等著				
第五卷　豫防篇	加藤寬二郎等著				
骨折治療學	神中正一著		一	五四	一三三
	診斷と治療社　四三七頁　九、〇〇				
和訓古方藥議	淺田宗伯（栗園）著　木村長久校訂		一	五〇	四三八
	日本漢方醫學會出版部　二八四頁　三、五〇				
詐病と其診査	渡邊房吉著		一	六〇	一四二六
	日本醫事衛生通信社　二一四頁　一、五〇				
サルバルサン中毒と其豫防及療法	清水清輔著				
	臨牀内科學出版部　九六頁　一、〇〇		一	五三	四一六

第六門　醫學

理論實際齒科麻醉法　松田良身著　訂再版　吐鳳堂　三四六頁　七、五〇　〔臨牀齒科麻醉學〕ノ改題）　一　五八　一七三イ

下繪　内田孝藏著　丸ビル眼科出版部　圖版四一頁　五、〇〇　一〇　三〇三　八一

實藥を中心としたる實際藥學提要　岸政雄編　富山　中田書店　五一八頁　三、〇〇　一　五〇　四三九

獸醫畜產關係文献集　白井紅白（恒三郎）著　興文社　四五六頁　二、八〇　一　七一七　三九

各科專門分擔執筆出血　醫界展望編輯室編　同室　五一五頁　五、〇〇　一　六〇　一四二三

信州に於ける藥用植物　（成分並に藥効）　波多腰節著　訂　長野縣豐科町　長野縣南安曇農學校校友會　二一一頁　一　五〇　四四〇

新撰眼科學　南山堂發行　訂補四版　四、五〇　一　五五　一一一ハ

續編　新撰眼科手術學　菅沼定男著

日本赤十字社赤十字博物館報　同社發行　一　五七九　二二八

第一六號　お產の展覽會號　同　社編

臺北醫院年報　第三九回　昭和一〇年　同院編　臺北　同院　一　六〇　九四三

東京帝國大學醫學部醫學講習科講義錄　第二輯　鐵門倶樂部編　同倶樂部　三、八〇　一　六〇　一三七一

東京府立清瀨病院年報　第四　昭和一〇年　同院編　同院　一　六〇　一三三四

東洋脚氣病研究　一名東洋脚氣病史　廖溫仁著　京都　カニヤ書店　四〇〇頁　五、〇〇　一　五三　四一四

富山藥學專門學校彙報　第二輯　同校編　富山　同校　一　五〇　四四二

内科學　入澤達吉監修　南山堂發行　三、〇〇　一　五三　一三六

別卷　脚氣篇　入澤達吉等著

内科臨牀レントゲン診斷學　三友義雄著　吐鳳堂　四二八頁　八、五〇　一　五三　四一七

内經知要　李念莪著　薛雪補註　久米富譯　大阪　東洋醫學院　二六六頁　三、六〇　一　六〇　一四二〇

日本醫學の研究　第一輯　日本醫學研究會編　同會　一、五〇　一　六〇　一四二五

熱研ノ新療法　日本熱療研究所編　同所　九六頁　一、二〇　一　六〇　一四二二

發生學總論と齒牙發生學　正木正著　齒科學報社　二六七頁　三、五〇　一　五八　二三三

府中醫學所思精館　庭本雅夫編　福井縣武生町　南條郡醫師會月次醫學會　五七頁　一〇　六〇　一四二四

〔宮城縣衛生課〕防疫概況　昭和一〇年　同課編　仙臺　同課　一　六一　四七六

藥學大辭典　第一〇卷（索引、附錄）　同編纂所編　非凡閣　三、八〇　一　五〇　四一七

藥局方概論　清水藤太郎著　補三版　日本藥報社　一八四頁　二、〇〇　一　五〇　三六四イ

臨牀醫學講座　金原商店發行　一、四〇　三　六〇　一三六四

第四三輯　高血壓の成因と其の療法　加藤豐治郎著

第四四輯　各種治療血清と其の臨牀的應用　宮川米次著

第四五輯　心筋不良狀態の診斷　吳建著

臨牀處方集　中川嘉志馬著　克誠堂　四九四頁　三、三〇　一　五〇　四三七

鱗片集　寺尾新著　時潮社　二一八頁　一、三〇　一　七二〇　五六

老衰を防ぐ道　石橋衞著　防疫時報社　一四四頁　、九〇　一　六〇　一四二八

第七門

工學　海事

土木建築工事材料瀝青乳劑　西川榮三著　共立社　三三五頁　三、八〇　一冊　七一八　函　六〇號

〔伊豫鐵道電氣株式會社〕五十年史　同社編　松山　同社　八三二頁　一　六九一　九四

〔伊豫鐵道電氣株式會社〕五十年譜　同社編　松山　同社　一　六九一　九五

宇部の鑛工業　昭和一一年度　俵田明著　宇部　沖ノ山炭鑛株式會社　一　七〇五　六八

演算子法と其應用　和田重暢著　尙賢堂　一六二頁　二、〇〇　一　七一八　一〇七

大岡越前守御假屋敷繪圖　一四二・一〇×八四・〇〇　一枚　七二二　一〇

〔大阪遞信局〕管内電氣事業要覽　第七回　同局編　大阪　電氣協會關西支部　六、五〇　一　一四、四　八四四

應用力學　工業圖書株式會社發行　一、七〇　一　七一八　五九

上卷　固體力學編　瀧澤和一著

海員審判所裁決錄　大正一二年版　三秀舍編　同會　五、〇〇　一　一四、七　四一五

海事年鑑　昭和一一、一二年版　海事彙報社編　大阪　同社　二、〇〇　一　三一　六三七

カナダ西岸水路誌　水路部發行　五、〇〇　一　水　八七

第二卷　英領コロンビア沿岸北部　同　部編

機械工場實習講座　太陽閣發行　四、五〇　三　六九五　一

甲篇第一卷　金屬材料の缺陷とその檢出　橋本宇一著

乙篇第二卷　製圖論と機械部分設計　清家正著

第六卷　フライス盤と其作業　伊藤正一著

計器及繼電器　東京電燈株式會社送電課編　同課　一三四頁　一　七〇七　二五四

建築寫眞類聚　洪洋社發行　一、二〇　一　三九〇　二九

第九期　第二〇輯　グリル意匠集　同　社編

工學會大會記錄　第三回　日本工學會編　同會　一　五七六　七四

航空年表　昭和一二年　水路部編　同部　一　水　八三

混合式アスフアルト乳劑鋪裝標準示方書　道路研究會編　同會　一、五〇　一　七〇五　六六

最近工作術　中川英一郎著　修教社　六五三頁　三、八〇　一　七一八　一一一

最近無線工學名著飜譯　コロナ社發行　一　六五〇　二七〇

第一三　指向受信と方向探知　第一卷　キーン著　平賀大一譯

採鑛學　丸善發行　三、五〇　一　五四〇　六イ

第四卷　鑛山用器具及機械　改版　永積純次郎著

合冊縮刷 最新工學文献摘錄通信　第四册　昭和八年一一月至同九年一〇月　最新工學普及會編　同會　一　四一八　一七一

「札幌遞信局」管内電氣事業要覽　第一三回　同局編　札幌電氣協會北海道支部　一　一四四　一〇四五

三十六號（新京濱）國道工事概要　内務省東京土木出張所、横濱土木出張所編　同所　一一頁　一　七〇七　二七一

實際金屬管工事　河野美正九著　電氣工事の友社　一一五頁　一、二〇　一　七一八　三

實用電氣工學講座　共立社發行　二　六九四　五四

第一四　電子工學概論　星合正治著

第一五　交流機及變壓器　磯野達一郎著

住宅衛生文献集　大西清治編　同潤會　三五九頁　四、〇〇　一　六二八　一七三

蒸汽タービン之設計　山下仙之助著　パワー社　一五〇頁　二、〇〇　一　七一八　三七

新興基礎電氣工學講座　オーム社發行　一　七〇六　八六

第三卷　眞空工學　星合正治著

圖解新V型フォード自動車詳解　淺野清治著　二三四頁　德文堂　一、五〇　一　七一七　七九

水害防止協議會の決議事項に就て　宮本武之輔著　土木協會　五三頁　一　七一五　五三

鑄鐵　濱住松二郎等著　内田老鶴圃　二一〇頁　三、五〇　一　六九一　八五

直轄工事年報　同附圖共　昭和九年度　内務省土木局編　同局　二　一四四　四六三

昭和十一年土木學會鐵筋コンクリート標準示方書　同解說共　土木學會編　訂　同學會　二　七〇七　三〇四

鐵道電氣工學　湯原武雄著　名古屋　交友社　二三八頁　二、〇〇　一　七一八　一〇九

テレビジョン　山本忠興、川原田政太郎編　誠文堂新光社　四八三頁　三、五〇　一　七一八　二五

電氣事業要覽　第一三回　昭和一〇年度　臺灣總督府交通局編　臺北　臺灣電氣協會　二、五〇　一　一四四　八五六

電氣用品試驗規格　第一至六編　電氣協會編　同會　六　六九一　八四

電力國營問題資料總覽　日本索引學會調査部編　松山房　一四頁　一　七〇七　三一五

電力國策の全貌　奥村喜和男著　日本講演通信社　一七六頁　、五〇　一　七一五　五〇

道路構造令並同細則改正案解說　大石義郎著　土木協會　六六頁　一　七一五　五四

等々力住宅區の一部　藏田周忠著　國際建築協會　三六頁　、五〇　一　七〇五　六七

土木交通監督要項　德崎香著　地方事務研究會　二二五頁　、八〇　一　七一五　四三

内燃機關工學講座　共立社發行　二、八〇　一　六八九　六三

第五卷　發動機設計法　東彌三著

航空發動機　永井博著

陸・舶・車輛用發動機　三木吉平著

自動車用發動機

日本貨物船明細書　昭和一一年度（昭和一二年八月一日現在）　日本海運集會所編　神戸　同所出版部　七、〇〇　一　六七七　七

新撰日本建築圖鑑　森永達男著　金龍堂　圖版一八〇枚　二、五〇　一　六四七　二四三

日本住宅手摺圖鑑　伊藤虎三著　洪洋社　圖版三八枚　一、八〇　一〇　六七　四八四

日本船名錄　昭和一一年度　遞信省管船局編　帝國海事協會　五、六〇　一　三七　一

日立評論　總目次（第一卷第一號至第一八卷第一二號）　日立評論社編　同社　一　三一　三三

不靜定構造物の解法　江藤禮著　大阪　淺屋書店　二〇〇頁　二、一〇　一　七一八　三三

北滿金鑛資源　外蒙古金鑛資源、新疆金鑛石油資源　門倉三能著　丸善　四四九頁　六、〇〇　一　七一八　五七

滿洲鑛物調査報告第一號第二號　滿鐵地質調査所編　同所　三一頁　一　一四、五　五五四

水戸「鐵道之碑」復興の記　附水戸の今昔　鄉土史蹟保存會編　水戸　同會　一九頁　一　七〇七　二九一

リレー出版　オーム社發行　一、五〇　一　六三五　一七

第七　燃燒及び熱工學計算法　弘田龜之助著

リレー出版　オーム社發行　一　六三五　イ一七

第七　燃燒及び熱工學計算法　弘田龜之助著

汽罐設備計算法

軍隊内務教育の參考　鷹林宇一著　川流堂　三四八頁　、五〇　一　七二〇　一

對拳式實戰的柔道試合法　竹田淺次郎著　大阪　大文館　一六二頁　一、〇〇　一　七一七　五三

潛水艦の知識　宗藤兵而著　神戸　海文堂　一四三頁　一、〇〇　一　七一五　五五

兵器考　古代篇　有坂鉊藏著　雄山閣　三、五〇　一　七一八　一〇

最新兵語ノ圖解ト說明　尚兵館出版部編　同館　一一八頁　、八〇　一　七一五　一八

刀劍刀裝鑑定辭典　清水孝教著　太陽堂　五二六頁　五、五〇　一　七一七　五一

北條氏長とその兵學　有馬成甫著　明隣堂　二五六頁　三、〇〇　一　七一八　八

水戸藩に於ける水府流の沿革　荷見守文著　水戸　同人　七二頁　一　七〇七　二五七

陸軍の常識　軍人會館出版部編　同部　一六〇頁　、訂補三〇　一　七〇七　二二七

兵事　武器及武藝

艦隊に於ける空軍力の意義　研究會政務審査部編　同部　一八頁　冊一　函一七〇七　號二七三

アマチユア寫眞講座　アルス發行　一　七一六　四五

第二卷　撮影の基礎　佐和九郎著

池島清記念畫集　同人畫　河井清一編　池島三省　岡版六〇枚　一　七一九　一九

印刷美術年鑑　昭和一一年版　大阪　同社　大阪出版社編　◎一　六三八　九〇

美術

上野公園　ノエル・ヌエット畫　土井版畫店　◎一枚　別七　三二三

應擧洋風畫集　外山卯三郎編　藝術學研究會　六一頁　圖版八八枚　一〇、〇〇　一

百人一首圖考　小倉のにしき　第四　飯田始晃著　京都　芸艸堂　一帖　三〇〇　七六

帶　第三　夏の卷　河原崎晃洞著　京都　内田美術書肆　昭和八　四、八〇　一　四二六　一四五

思ひ出づるまゝ　三宅克己著　神奈川縣眞鶴町　三宅畫房　一　六九一　八一

花鳥研究　金井紫雲著　京都　芸艸堂　三三〇頁　三、〇〇　一　七二〇　四三

かな名蹟全集　武田墨彩堂發行（複製）　二、三〇　一帖　三〇一　一〇

第二　傳藤原和漢朗詠集　第四　鄰文社　同刊行會編

〔京都印刷同業組合〕創立十周年史　同組合編　京都　同組合　三六頁　一　七〇七　二八三

黒門　ノエル・ヌエット畫　土井版畫店　◎一枚　別七　三二四

藝術と社會生活　シヤルル・ラロ著　田部節譯　改造社　四二二頁　二、三〇　一　七一七　四

藝術と社會生活　シヤルル・ラロ著　田部節譯　改造社　四二二頁　一　七一七　イ四

藝術とヒューマニズム　ヒューム著　長谷川鑛平譯　芝書店　三三〇頁　一、六〇　一　七二〇　五

桂友同机會　第二〇回（春の帶圖案集）同會編　京都　芸艸堂　一〇　一五五　八六

創作版畫　京洛三十題　京都　内田美術書肆發行　◎三枚　別七　四〇一

現代女人十二姿　舞踊　石井柏亭畫　與謝野寛賛　中村版畫店　昭和八　◎一枚　別七　三二三

孝經碑　内田周平發行（複製）　二五丁　一〇　三〇一　一二八

紅選會逸品圖錄　第一　塚本商店吳服部編　京都　芸艸堂　一〇　三〇〇　一〇三

金刀比羅宮繪馬鑑　第二編　金刀比羅宮社務所第一課編　香川縣琴平町　同課　一　五二四　五八五

國寶北山抄紙背草假名消息　解說（田雲路通次郎解說）、釋文付　京都　便利堂發行〔三條公爵家所藏ノ複製〕　一軸　へ二　七四

最新寫眞科學大系　誠文堂新光社發行　二　六二五　四九

第一七　スポーツ寫眞撮影法　三浦寅吉著

古美術寫眞　小川晴暘著

第一八　トーキー　峰尾芳男著

風景寫眞撮影法　北尾錄之助著

支那南畫大成　興文社發行　◎一〇　三〇〇　六三

第一二卷　山水　第二　河井荃廬等監修

支那名畫寶鑑　原田謹次郎（尾山）編　大塚巧藝社　圖版一〇〇〇頁　五〇、〇〇　◎一　七一九　八

十竹齋書畫譜　アトリエ社發行　一、五〇　一〇　三〇三　三〇

第六册　翎毛譜　下　同　社編

綜合書道新講座　興文社發行　一　五〇　一〇　三〇一　一〇三

第二　行書範本　增山樂道書　帖　三〇一　一三

新星　新星會編　京都　芸艸堂　圖版六七枚　八、五〇　一〇　三〇〇　一〇〇

翠軒先生書談　鈴木翠軒著　赤城出版社　吉岡貞雄編　二三〇頁　二、〇〇　一　七二〇　六九

清珠苑　上野研究會發行　昭和七、八　一三、五〇　三　四三二　一五三

第四　大和繪調　同　會編

第七　四君子　菊　同　編

第八　四君子　竹、蘭、梅　同　編

聖德記念繪畫館壁畫集　坤　同解說共　明治神宮奉賛會編　◎二　四二五　七〇

千字文十種　平凡社發行（複製）　二〇　三〇三　四七

第五　釋懷素書千文

第六　貫名菘書千文　海屋菘書千文

染織美術標準圖案展覽會〔作品圖錄〕　第一一回　圖案人聯盟編　京都　内田美術書肆　一〇、〇〇　一〇　二一五　一三三

染織名品展覽會圖錄　第四　丸紅商店京都支店編　京都　芸艸堂　一二、〇〇　一〇　三〇〇　二五

叢晃　第四―六　叢晃社編　京都　芸艸堂　昭和七、八　一五、〇〇　三　四一八　一五〇

大字臨範　第一集　金子鷗亭等書　興文社　一、二〇　一〇　三〇三　七三

大圖着尺集　京都　内田美術書肆發行　六、〇〇　一〇　三〇一　三

第一〇　新春着尺

朝鮮美術展覽會圖錄　第一五回　朝鮮總督府朝鮮美術展覽會編　京城　同會　◎一　一〇九　二六六

日本畫と其技法　川合玉堂（芳三郎）等著　東洋圖書株式會社　二六三頁　二、五〇　一　七一八　一〇三

日本國寶全集　第六五輯至七二輯　解說付　文部省編　同刊行會　◎八　四一四　一

日本自由畫壇展覽會圖錄　第一五回　日本自由畫壇編　京都　芸艸堂　一〇　三三七　三〇〇

日本美術年鑑　昭和一一年版　美術研究所編　同所　五、〇〇　一　一四、五　五六九

日本文化私觀　ブルーノ・タウト著　森儁郎譯　明治書房　二三八頁　三、〇〇　一　七一八　四三

花詩集　第七　きしの卷　河原崎晃洞著　京都　芸艸堂　七、五〇　帖　二一六　一八一

美術寫眞大成　秋　第一　岡本東洋著　平凡社　三、八〇　◎一　七一九　一三

肥前陶磁史考　附錄（各系圖及肥前古窯分布圖）中島浩氣著　佐賀縣有田町　同刊行會　五、〇〇　二　七二一　六

昭和新選　碑法帖大觀　奈良　寧樂書道會發行（複製）　一〇　三〇〇　四四

第二輯　第七卷　漢曹全碑

秘寶珍奇圖鑑　東洋文化協會編　同會　圖版一六〇枚　一八、〇〇　一　四三〇　七九

表現の日本的特性　金原省吾著　古今書院　四〇〇頁　三、五〇　一　七一八　三〇

冬小袖名曲新繪卷　名匠會編　京都　芸艸堂　圖版八二枚　一一、〇〇　一〇　三〇〇　一〇三

法帖書論集　雄山閣發行　一〇　二一六　八四

第一一　石鼓之詳說　上　中村不折著

凡十苑　第三回　奈良の卷　松本美濤編　京都　内田美術書肆　昭和八　三、八〇　一　二三四　一二一

モダン小型カメラ　ロバート・フアンストーン著　水谷博譯　平原社　一五一頁　一、五〇　一　七二〇　四八

私の引伸　吉川速男著　玄光社　三八六頁　二、五〇　一　七一七　一二一

音樂、諸藝

アルス音樂大講座　アルス發行　二、二〇　冊　函　號　一　六九〇　一四

第一一卷　鑑賞篇　第二　歌謠曲、歌劇の鑑賞　アルス編

梅若流謠本解說　梅若流謠本編纂部編　梅若流謠本刊行會　一六六頁　二、五〇　一〇　二一〇　三八七

映畫讀本　來島雪夫(稻垣一穗)著　昭和一〇　絢天洞　三六五頁　一、八〇　一　七二〇　七二

追薦ゑしき櫻　野本善三郎編　同人　二八頁　一〇　一二七　三一三

オリムピック讀本　鈴木良德、小出秀世著　學藝社　五〇一頁　二、〇〇　一　七一八　八〇

音樂叢書　清教社發行　一、五〇　一　七一八　一一五

第一　洋樂鑑賞法　湯淺永年著

觀劇五十年　伊臣眞著　新陽社　六七〇頁　三、三〇　一　七一八　六九

北野大茶湯考　創元社編　大阪　同社　八三頁　、五〇　一〇　七一五　三四

大成喜多流謠曲定本　第七、八卷　喜多六平太著　喜多流謠本刊行會　二〇　一九三　五六

競走馬の表情　間直之助著　京都　芸艸堂　一五三頁　三、〇〇　一　七一六　七七

子供のバイエル　第一卷　東京音樂書院編輯部編　同書院　二、〇〇　一　七一九　一三

隨筆ゴルフバツグ　下村海南(宏)著　目黑書店　五二三頁　二、八〇　一　七一七　一二二

左團次藝談　市川左團次(二世)著　南光社　二七四頁　二、五〇　一　七二〇　四一

三舞曲　(ピアノ獨奏)　江文也作曲　龍吟社音樂事務所　一三頁　一　七一九　四

芝山監物事蹟考　太田才次郎著　同人　二六丁　一〇　六七　四八五

秋興　(ピアノ獨奏)　老志誠作曲　龍吟社音樂事務所　三頁　一　七一九　二

純粹映畫記　北川冬彥著　大津　第一藝文社　二四一頁　一、九〇　一　七二〇　七〇

小組曲　清瀨保二作曲　龍吟社音樂事務所　一二頁　一　七一九　一五

スケツチ五曲　(ピアノ獨奏)　江文也作曲　龍吟社音樂事務所　一八頁　一　七一九　五

ストラヴインスキイ自傳　同人著　大田黑元雄譯　第一書房　三〇九頁　一、五〇　一　七一七　五七

西洋音樂史綱要　小松耕輔著　共益商社　三三八頁　一、八〇　一　七一八　一一〇

西洋音樂名著叢書　春陽堂發行　一、三〇　一　六一三　二〇

第五　バツハの思ひ出　アンナ・マグダレーナ・バツハ著　服部龍太郎譯

標準版世界音樂全集　春秋社發行　一、五〇　二　七〇五　一

第七　日本獨唱曲集　第二　高木東六編

第三〇　兒童ピアノ曲集　門馬直衛編

卓球競技法　山田孝次郎著　卓球春秋社　一七〇頁　一、〇〇　一　七一五　四〇

タツプダンスの踊り方　第二編　稻葉實著　音樂世界社　、五〇　一　六四七　二五一

打倒新布石法　村島誼紀、高橋重行著　誠文堂新光社　一四三頁　一、〇〇　一　七一八　一〇六

茶道全集　大阪　創元社發行　一　六九三　二八

卷の五　茶人篇　第一　同　社編

釣魚隨筆　西澤邦次著　新小說社　三一七頁　一、五〇　一　七一七　一四

釣魚大全　アイザツク・ウオルトン著　平田禿木(喜一)譯　國民文庫刊行會　三七四頁　二、〇〇　一　七二〇　六〇

テニス上達法　バニイ・オースチン著　水谷博譯　平原社　二〇二頁　一、五〇　一　七一七　一〇四

日本の子供へ送るピアノ曲　小船幸次郎作曲　龍吟社音樂事務所　二五頁　一　七一九　六

バガテル　(ピアノ獨奏)　江文也作曲　龍吟社音樂事務所　二七頁　一　七一九　三

バストラール　(管絃樂總譜)　松平頼則作曲　龍吟社音樂事務所　一六頁　一　七一九　一

隨筆集フイルハーモニー雜記　近衞秀麿著　日本書莊　二五六頁　一、五〇　一　七一六　一九イ

伯林オリムピツク大觀　同盟通信社編　同社　圖版九六頁　、六〇　一　七一九　七

寶生流地拍子六十番集　續卷一二、續々卷三　寶生重英著　こんや書店　二〇　三〇二　一五

盆踊り　(ピアノ獨奏)　伊福部昭作曲　龍吟社音樂事務所　七頁　一　七一九　一四

ミユジツク・ボツクス　松平頼則作曲　龍吟社音樂事務所　一　七一九　一六

明治神宮體育大會寫眞帖　第八回　同會編　同會　圖版九九枚　一〇　四三〇　八〇

明治神宮體育大會報告書　第八回　同會編　同會　一　五五二　二八四

毛越寺の延年の舞寫眞帳　同寺編　岩手縣平泉　同寺寺務所　二一頁　圖版一三枚　一　六四七　二四四

私のゴルフ　ボビー・ジョンズ著　近藤彌一譯　白雲社　三六七頁　三、〇〇　一　七一七　四二

私の自叙傳　崔承喜著　日本書莊　一四三頁　一、〇〇　一　七一七　七八

産業

旭川商工會議所統計年報　昭和一〇年　旭川　同所編　冊　函　號　一　一四、八　七一

愛媛縣會社並ニ工場通覽　昭和一〇年一二月末日現在　松山　同課　愛媛縣總務部統計課編　一　一四、八　一五一

沖繩縣物產檢査成績年報　第二三回　那覇　同所　昭和一〇年　沖繩縣物產檢査所編　一　一四、二イ　五一〇

小樽商工會議所統計年報　第三九回　昭和一〇年　同所編　小樽　同所　一　一四、八　四四

輝く日本大博覽會記念帖　大阪毎日新聞社、東京日日新聞社編　大阪　同社　圖版三五枚　一　七一九　一〇

現代業界人物集　中島從宜編　經世社　二三六頁　一　六二八　一〇

合名合資會社實務誌　（設立、合併、清算、登記、稅）野村男三著　東榮堂　四〇〇頁　一、八〇　一　七一七　一〇六

産業統制ニ關スル法規全集　木坂恒一編　大阪　大同書院　三七六頁　一、五〇　一　一四、七　七七三

産業統制論　新田直藏著　大阪　大同書院　二五八頁　二、〇〇　一　七一八　三四

商工經營實例全集　日本能率技師協會發行　第二　營業之部　第六輯　商品管理方法實例集　宇野信三著　一　七〇七　八三

商工資産信用錄　第三七回　昭和一一年　商業興信所編　大阪　同所　一　五〇九　一六

全國試驗研究調査機關要覽　日本學術振興會發行　一、六〇　一　六二七　三一三

戰時經濟方策論　小濱重雄著　資源整備調査局　一七四頁　同會編　第四編　農業篇　一　六九一　八三

帝國銀行會社要錄　附役員錄　昭和一一年　帝國興信所編　二四版　同所　二八、〇〇　一　一四、四　一二七

〔名古屋高等商業學校産業調査室〕調査報告　名古屋　同室發行　一　一四、五　二一三

第一九輯　工業組合と家内工業　同室編

農業　蠶絲業

犬研究・飼育・訓練・醫療講座　第一冊　研究篇　伊藤治郎著　新小說社　一、五〇　一　一四、七　七七三

馬利用の狀況　帝國馬匹協會編　同會　圖版九八頁　一　七二〇　一二七

〔愛媛縣〕麥統計　昭和一一年　愛媛縣總務部統計課編　松山　同課　一　一四、ロ　三七〇

〔愛媛縣〕養蠶統計　昭和一一年　愛媛縣總務部統計課編　松山　同課　一　一四、ロ　三七一

園藝で儲けた話　東京日日新聞社編　同社　一〇五頁　一、二〇　一　七一五　二七

革新稻作陸苗の研究　富田岩代著　丸山舍　一二三頁　、八〇　一　七一七　六三

儀年要錄　福澤憲治著　出版部　長野縣上伊那郡赤穗村　惟神教會　二一丁　一、〇〇　一　二一七　三一〇

岐阜縣穀物檢查成績　昭和一〇年度（第二四報）岐阜縣穀物檢查所編　岐阜　同所　一　一四、二　八四七

經濟農藝叢書　養賢堂發行　二五〇　二　六九六　九五

第五　家禽飼養の實際　小松崎萬次郎著

第六　青果物販賣の實際　江坂佐太郎著

更生叢書　札幌　二〇　北海道農會發行　一　七一五　三一

函館産業大觀　函館商工會議所編　函館　同所　二三三頁　一　一四、八　四四

室蘭商工會議所統計年報　第一〇號　昭和一〇年　同所編　室蘭　同所　一　一四、八　八八

第九　天地に參じ農道を步む者　佐藤慶吉著

最新蠶絲業講座　成美堂發行　一、〇〇　一　七〇〇　一三

第六卷　絹織物とレーヨン織物　棚橋啓三著

蠶絲業經濟研究會叢書　明文堂發行　一、〇〇　一　六五三　二七七

第七　中小蠶業者問題　碓氷茂著

山地開發資料　臺北帝國大學理農學部園藝學教室編　養賢堂發行　八〇　一　一四、二　八四八

第一編　實梅の品種に關する研究　田中諭一郎著

山地開發問題の全貌　田中長三郎著

地辷防止施設　全國山林會聯合會編　同會　九頁　一　七〇七　二五六

新興村論　（日本農村立て直しの原動力）大谷英一著　教文館　一六七頁、五〇　一　七一五　三〇

桑園の自給肥料に就て　大日本蠶絲會編　同會　五九頁　一　七〇七　二八〇

立木幹材材積表並立木幹材積石數表　大分縣山林會編　大分　同會　一一〇頁　一　六四七　二五二

畜犬年鑑　昭和一一年度版　日本ドッグ社編　大阪　同社　五、〇〇　一　一四、八　一一七

千葉縣の麥統計　昭和一一年　千葉縣總務部統計課編　千葉　同縣　一　一四、ロ　二〇五

中國和牛研究會年報　第二號（昭和一〇年度）同會編　山口　同會　一〇九　一　一四、八　一〇

〔朝鮮總督府農事試驗場〕蠶絲部報告　同部發行　昭和一〇　三　一四、イ　五九四

第三卷　第四―六號　朝鮮ニ於ケル桑樹ノ害蟲ニ關スル研究　第一―三報　梅谷與七郎、尾見祐八著

帝國軍用犬犬籍簿　帝國軍用犬協會發行　三、〇〇　一　一四、八　一一七

シェパード犬種　第二卷至第四卷（第二〇〇一號至第八〇〇號）昭和九年度版　同　協會編

土地區劃整理完了事務概說　岐阜縣土地區劃整理協會編　名古屋　土地區劃整理研究會　二九三頁　一、〇〇　一　七一八　一七

豚舍の設計と設備　佐藤恭平著　西ヶ原刊行會　一一四頁　二、〇〇　一　六三八　一六六

長崎縣施肥標準調査報告書　長崎縣農事試驗場　長崎縣立農事試驗場發行　一　一四、二　六〇六

第一三號　長崎市　西彼杵郡地方試驗成績　同　場編

日本凶荒史考　西村眞琴、吉川一郎編　大阪　同人等　一〇四九頁　一〇、〇〇　一　七一八　一二四

日本庭園史圖鑑　有光社發行　六、〇〇　◎一　六七四　七四

第二一卷　明治・大正・昭和時代　第三　重森三玲著

日本農業研究　日本經濟研究所編　改造社　三一七頁　一、五〇　一　七一〇　八

乳製品製造寶典　永田牛步（善三郎）著　牛乳新聞社出版部　二四五頁　一、八〇　一　七一七　一二〇

農業新事典　川崎甫編　明文堂　一、八〇　一　七一七　五二

農業博物館案内　富民協會編　大阪府高石町　同會　八五頁　、二〇　一　七一五　三七

農作害蟲精說　尾崎重夫著　賢文館　六二一頁　六、二〇　一　七一八　八六

農政學講義　渡邊侃著　養賢堂　二六三頁　二、八〇　一　七一八　四八

農村金融資料　農林省經濟更生部發行　第五號　信用組合ノ金利狀況調　同　部編　一　一四、三　七八四

農村更生讀本　農村更生協會編　同會　再版　一八一頁　一　七〇七　一四三

農村負債整理ニ關スル諸案要領　農林省經濟更生部編　同部　三一頁　一　七〇七　三一三

花の作り方　千葉高等園藝學校草人社編　訂補三〇版　京文社　堀正太郎、水野正治　五六五頁　三、五〇　一　七一七　五五

花莚檢査所年報　昭和一〇年　神戸　同所編　一　一四、八　六八

東山國有林風致計畫　大阪營林局編　大阪　同局　二〇〇頁　一　六九一　八六

肥料分析法　農林省農事試驗場編　訂再版　同場　一〇四頁　一　三三七　一三一

福井縣立種畜場業務功程報告書　昭和一〇年度　同場編　福井　同場　一　一四、二　五七四

福岡縣小麥菜種檢査の概要　昭和一〇年度　福岡　同所　福岡縣穀物檢査所編　一　一四、二　八四九

〔福岡縣立農事試驗場〕業務年報　昭和一〇年度　同場編　福岡　同場　一　一四、二　三三二

富民叢書　第五集　富民協會編　大阪府高石町　富民協會　一、〇〇　一　五〇五　七二

平原地方ニ於ケル防風林ノ造成　農林省山林局譯編　同局　二七七頁　一　六二八　一七一

米穀自治管理法令解說　荷見安著　二五八頁　農業と水産社　一　七二〇　七

北海道農業寫眞帖　北海道農會編　札幌　同會　圖版六〇枚　一　四三〇　七八

本邦煙草病害論　中村壽夫編　專賣協會　一三六頁　二、五〇　一　六七一　七六

蘭・生絲相場觀測の實際　寺田象太郎著　長野　信濃毎日新聞社　一四六頁　、四〇　一　七一五　二八

水産及漁業

〔關東〕鹽業試驗場要覽　同場編　大連　同場　六六頁　一　七〇七　三一七

汽船「トロール」漁業ノ現況　昭和一一年三月　農業と水産社　七二頁　農林省水産局編　一　六七二　一五八

漁業協同組合及聯合會規約例解說　今村與作著　水産社　二六三頁　一、五〇　一　七一八　三三

昭和十一年の漁況、商況より見たる北洋紅鮭漁業　外山源吉編　函館　同人　四五頁　一　七〇七　二八七

天理應用麥作改良栽培法　杉山善助著　農業教育會　一六四頁　一、五〇　一　七〇七　二六九

毛皮獸捕獲の研究　苦心秘法公開　影山駿著　鳥取縣日野郡二部村　影山出版部　一四四頁　一五〇　一　七一五　二六

輸出植物檢查要綱　農林省農務局編　同局　七四頁　一　七一五　五六

二倍增收葉菜類の栽培法　農業教育會編　同會　一〇三頁、九〇　一　七〇七　二七〇

ライ麥考　其ノ二　丸木彰造著　糧友會　二〇　一　七〇七　二六一

全國水産關係會社總覽　昭和一一年版　同會　五〇〇　大日本水産會編　一　七一三　一八一

富山灣の有用海藻と漁村振興の一對策　大島勝太郎著　富山　富山縣水産會　四六頁　一　七〇七　二九二

〔北海道水産試驗場〕パンフレット　北海道余市町　同場發行　第二號　魚粕の改良　一　七一五　二〇

商業交通

大阪海陸協會事業報告書　大正八年一〇月至昭和一〇年八月　大阪　同會編　一冊　一四、八　一五三號

大阪港勢年報　昭和一〇年　大阪　同部　大阪市役所港灣部編　一　五二四　五〇一

協賛企業會計の處理方法　西村勝太郎著　大阪　大同書院　一七六頁　一、三〇　一　七一七　九五

現代陳列窓に於ける美術家ポスター　ヴオルフ・シウイテマン・フォン・ランゲヴアンデ著　長世譯　廣告文化研究所　一四二頁、四五　一　七一五　二五

航空年鑑　昭和一一年　同會　三、五〇　帝國飛行協會編　一　五九三　三一

第七門　産業（水産及漁業、商業）

神戸港外國貿易概覽　昭和一〇年　神戸　同稅關　神戸稅關編　一　一四、四　三〇七

神戸港概要　昭和一一年版　神戸　同稅關　神戸稅關編　一　七一五　七四

商英叢書　有朋堂發行　三〇〇　一　六二七　三一一

商學全集　千倉書房發行　一、五〇　第五篇　統一國際賣買規則の研究　上坂酉三著　一　五九三　二六

第八卷　企業金融論　林健二著

商業廣告圖案大集成　辻克己編　浩文社　三二〇頁　四、三〇　一　六九一　九七

商店經營全集　トウシン社發行　一、二〇　一　六八八　一二九

第五　團體的商店經營法　福富恒樹著

商店經營と其會計　門脇逸司著　協同出版社　三六四頁　一、八〇　一　七一七　三五

人格的經營法　古澤常次著　大阪　大同書院　二六八頁　一、五〇　一　七二〇　六

仙臺鐵道船舶郵便局二十五年小史　仙臺鐵道郵便局編　仙臺　同局　一二一頁　一　七一八　四〇

新稿倉庫論講義　前島治一著　巖松堂　二五四頁　二、〇〇　一　七一八　四九

相場必勝罫線の正しい見方　（描き方の初歩より見方の奥義まで）　古宮剛之著　新東社　三〇九頁　三、五〇　一　七一六　七八

貸借對照表監査　木村積橘著　森山書店　九六頁　、八〇　一　七〇七　二七四

鐵道交通全書　春秋社發行　二、五〇　一　六九四　五三

第一七　鐵道車輛　下　朝倉希一著

最新電報規則解說　中川恭漢著　清教社　三一二頁　二、〇〇　一　七一八　一九

東京市貨物集散調査書　昭和九年　東京市役所産業局編　同所　一　一四、二（ロ）　一〇六

取引所一覽　昭和一〇年　商工省商務局編　同局　一　三四四　三二九

哈爾賓商品陳列館パンフレット　哈爾濱　同館發行　一　一四、五　三六四

第一八一號　昭和一〇年哈爾賓商況　同　館編

百貨店對中小商業問題　東洋經濟新報社編　同社　一〇六頁　一、五〇　一　七一五　九三

輸出組合關係資料　輸出組合中央會發行　二〇　一　一四五　五七〇

第五輯　重要輸出品取締法概說　鹽谷狩野吉著

良店員を育てるまで　井關純著　雄風館　一九六頁　一、〇〇　一　七一七　五六

工藝

岡山製紙株式會社三十年史　同社編　岡山　同社　一一六頁　一冊　一　七一八　函　七三

〔ヲサメ硫酸工業事務所〕資料　大阪　同所發行　第五輯　接觸硫酸製造の概要　松井元太郎著　一　六七二　八〇

新修織物讀本　及川達男著　横濱　日本織物研究社　一六一頁　三、〇〇　一　七一八　一六

外國特許要覽　金屬材料　第九號　日本學術振興會編　同會　一　一四、五　四八四

毛織工業　別冊（尾西の毛織工業實物見本）付　佐々木秀賢著　一宮　一宮工業會　三八八頁　三、〇〇　二　七一七　七

化粧品製造化學　西澤勇志智著　内田老鶴圃　三六〇頁　四、〇〇　一　七一八　一

高級化粧品の作り方　山添長四郎著　三圭社　三三二頁　一、五〇　一　七二〇　四七

顯色色染法　後藤泰一著　工業圖書株式會社　一七三頁　一、七〇　一　七一八　二

構造圖解現代家具製作の知識　豊口克平、西川友武著　東學社　二六〇頁　二、五〇　一　六九一　九〇

工業經營講座　非凡閣發行　一、五〇　一　七一八　九九

第二卷　工業經濟組織　神谷啓三著

工業の位置選定　田中齊著

工業經營總論　大河内正敏著　千倉書房　三三一頁　一、八〇　一　七一八　八三

工場關係法規全集　大阪府産業安全協會編　大阪　同協會　七二九頁　二、五〇　一　一四、七　七七五

工場研究會講演集　第三卷　同所　損害保險事業研究所編　一　六八九　一

食研パンフレット　國際洋酒食料品研究會發行　再版　二五　一　七一五　五三

第一輯　麥酒は液體のパン

原料國策の對象ステープル・ファイバー（人造繊維）の話　大阪每日新聞經濟部編　大阪　大阪每日新聞社　二二二頁　、五〇　一　七二〇　四

製糖及酒精　牧野成保著　工業圖書株式會社　一八八頁　一、六〇　一　七一八　一三

石炭液化の話　磯部市著　電氣協會關東支部　五〇頁　一　七〇七　三一四

石炭統計　昭和一一年版　同會　石炭鑛業聯合會編　一　一四、四　一〇七九

石油國策論　長谷川尚一著　中西貞一　一四七頁　一　七〇七　二七三

繊維工業大系　三省堂發行

第二　織物構造　太田勁治著

第二〇　繊維物理　竹内時男著

全國工場通覽　昭和一一年版　商工省編　大阪　日刊工業新聞社　五、〇〇　一　五八一　二六二

全國製紙工場綜覽　紙業經濟通信社調査部編　同社　一〇、〇〇〇　一　六八六　八三（イ）

臺灣總督府天然瓦斯研究所彙報　臺北　同所發行　一　一四、二（イ）　八三一

第三號　米國に於ける天然瓦斯利用の現況　附歐洲に於ける燃料問題　同所編

臺灣帽子要覽　昭和一〇年（第二號）　臺灣總督府殖産局商工課編　臺北　同課　一　一四、二（イ）　八五三

帝國發明家名鑑　大阪發明協會編　大阪　同會　一二六一頁　一　六三八　一六九

特許法施行五十年記念會報告　同會編　同會　二四五頁　一　七一八　七四

日本工學全書　工業圖書株式會社發行　一三、〇〇　三

光學　第一　電磁光學　杉浦義勝著　七一八　九

釀造分析法　山田正一著　七一八　二九

彈性學　上卷　清水篤麿著　七一八　九一

日本酒類醬油大鑑　附滿洲國大鑑（昭和一一年）　日本酒類醬油新聞社編　大阪　同社　一〇、〇〇〇　一　六三八　二四二

日本政府登錄商標大完　京都　帝國商工協會發行　一　六七四　四八

第一類　文字商標

フランスの葡萄酒　十和田一郎著　龍星閣　九八頁　二、〇〇　一　七二〇　四〇

木材工藝叢書　木材工藝學會編　洪洋社發行　一　七〇三　三九

第一一　金屬家具　西川友武著

木竹基本工作講座　第一卷　永原與藏著　東學社　一、五〇　一　七一八　九五

元石川縣工業試驗場業務功程書　昭和一〇年度　金澤　同所　石川縣工藝指導所編　一　一四、二（イ）　八四四

元石川縣工業試驗場業務功程書　昭和一〇年度　金澤　同場　石川縣染織試驗場編　一　一四、二（イ）　八四四

硫酸原料に關する調査　昭和一一年度大阪同會　鑛石會編　一　六九一　八八

和漢酒文獻類聚　石橋四郎編　酉文社　七三六頁　七、〇〇　一　七一六　七一

和漢酒文獻類聚　石橋四郎編　酉文社　七三六頁　一　七一六　七一イ

木工・金工・竹工・漆工其他一般和洋着色並塗工術要諦　加藤喜作著　興學會出版部　一五八頁　、九五　一　七一五　四二

家政

きのこ料理　魚谷常吉著　秋豊園出版部　一六二頁　一、五〇　一　七一七　一〇五（冊函號）

西洋料理の奥義と家庭料理　北川敬三著　研進社　二四六頁　一、三〇　一　七一七　五九

日本刺繡講話　上村百代著　同文館　一五八頁　三、五〇　一　七一八　九八

野鳥料理　魚谷常吉著　秋豊園出版部　一六七頁　一、五〇　一　七二〇　六二

第八門

事彙

廣文庫　第九册（さ、し）　物集高見著　物集高量校（縮刷版）　廣文庫刊行會　七、五〇　一　三三八　三八四イ（冊函號）

國民百科大辭典　第一〇卷（どれいーはんわ）　百科辭典編纂部編　富山房　一　六五八　六六イ

同　一　六五八　六六ロ

大辭典　第二五卷（ヤマトマーレン）　同社　五、〇〇　平凡社編　一　六七一　一

叢書

岩波文庫　岩波書店發行　一七　五六九　一四（冊函號）

一二八九―一二九〇　アルプス登攀記　下　ウイムパー著　浦松佐美太郎譯

一二九八―一三〇〇　レーニンロシアにおける資本主義の發展　レーニン著　大山岩雄、西雅雄譯

一三三七―一三三八　親鸞聖人和讃集　名畑應順校註

一三三九―一三四一　傳習錄　山田準、鈴木直治譯註

一三四二―一三四三　ドレアン・グレイの畫像　ワイルド著　西村孝次譯

一三四四―一三四五　ねぢの廻轉（女家庭教師の手記）　ヘンリ・ヂエイムズ著　富田彬譯

一三四六―一三四七　ハアヴエイ血液循環の原理　ハアヴエイ著　暉峻義等譯

一三四八　黄檗嶽際禪師傳心法要　宇井伯壽譯註

一三四九―一三五〇　トルストイ文學論集　トルストイ著　河野與一譯

一三五一―一三五二　若山牧水歌集　若山喜志子編

一三五三　西洋紀聞　新井白石著　村岡典嗣校訂

一三五四―一三五五　小說神髓　坪内逍遙著

一三五六　太郎坊（他三篇）　幸田露伴著

一三五七―一三五八　お伽草子　島津久基校

一三五九―一三六〇　二都物語　上卷　デイツケンズ著　佐々木直次郎譯

一三六三―一三六四　背德者　アンドレ・ジイド著　川口篤譯

一二六五　イエリネク法　不法及刑罰の社會倫理的意義　イエリネク著　大森英太郎譯

岩波文庫　岩波書店發行　一　五六九　一四イ

四九六　クリスマス・カロル　改版　デイツケンズ著　森田草平譯

鷗外全集　岩波書店發行　一　七〇九　一一五

著作篇　第六卷　史傳　第一　森鷗外（林太郎）著

小笠原長生全集　平凡社發行　一　七一三　八五

第三卷　晩年の東郷元帥　同人著

東郷元帥金言集　同編

改造文庫　改造社發行　二　五六九　一四二

第一部　第一二〇篇　ドストエーフスキイ論　アンドレ・ジイド著　秋田滋譯

第一二七篇　マルコ・ポーロ旅行記　マルコ・ポーロ著　深澤正策譯

考文庫　竹醉書房發行　一、六〇　一　七一七　二三

第一輯　稀籍考　河原萬吉著

兒童百科大辭典　同刊行會發行　五、〇〇　一　六二八　七二

第二六卷　地質・鑛物篇　小原國芳編

新興日本叢書　大日本聯合青年團編　日本青年館發行　一　七一〇　三五

第六卷　新興日本の國防（海軍篇）　有馬寛著

世界大思想全集　春秋社發行　一、〇〇　一　五四五　五九

第一一三　意志と表象としての世界　上　ショペンハウエル著　岡南坦譯

日本古典全集　同刊行會發行　一　六五一　二三

第九　西鶴集　下　正宗敦夫編

入門百科叢書　新潮社發行　一、〇〇　一　七〇三　七四

第三　歌の作り方　金子薫園著

富士谷御杖集　第一卷　同人著　國民精神文化研究所編　同所（國民精神文化文献第七）　一　七一六　四六イ

松宮觀山集　第二卷　同人著　國民精神文化研究所編　同所（國民精神文化文献第一）　一　六八五　一イ

村瀬米之助　村瀬武雄編　村瀬武雄　一五四七頁　一　七一八　七

第八門　叢書　隨筆、雜書

山崎延吉全集　同人著　同刊行會發行　三、五〇　一　六二七　二四二

第七卷　農村更生篇
農村更生と農民の進路
農民の活路
更生農村教育
農村更生計畫實行成績
朝鮮農村振興運動の全貌
農村振興論文集

〔財團法人啓明會〕講演集　啓明會發行　一　一四、五　三〇

第六六回　印度文化の大觀　野口米次郎著

國學院雜誌總目錄　第一卷至第四一卷　神崎四郎編　同人　一七六頁　一　雜五五　二五

隨筆集　砂濱散策　木村毅著　信正社　三二〇頁　一、九〇　一　七二七　一一九

時事年鑑　昭和一二年版　時事新報社編　同社　二、五〇　一　一四、四　四七八

時代・生活・思想　清澤洌著　千倉書房　四七七頁　一、五〇　一　七二〇　一三

生活風景（隨筆集）　和田斐太著　マタン社　二三二頁　一、〇〇　一　七一八　六

聲前句後　釋瓢齋（永井榮藏）著　立命館出版部　四五四頁　一、九〇　一　七一七　三三

青年と理想　安部磯雄著　岡倉書房　三二五頁　一、七〇　一　七二〇　三九

世界と世界人　堀口九万一著　第一書房　三七一頁　一、五〇　一　七一七　八〇

第一次滿蒙學術調查研究團報告　同團發行　四　六七一　二八

第二一號　日本の現勢　青木利三郎著

大東京年鑑　昭和一二年版　中村舜二編　大東京社　二、〇〇　一　六一三　八

財團法人日華學會年報　第一九回　昭和一〇年度　同會編　同會　一　一四、五　一一九

〔日本學術振興會〕學術部第一九小委員會報告　同會發行　一、五〇　一　七〇五　六九

第二　特殊鋼材ノ製造ニ關スル研究　同會編

〔日本學術振興會〕學術部第二特別委員會報告　同會發行　一、〇〇　一　六七二　二四五

第六篇　滿洲の牧羊（日滿經濟統制ノ農業移民續篇）　河田嗣郎編

日本並主要歐米學術奬勵機關要覽　日本學術振興會編　同會　八七頁、七〇　一　七〇七　二七九

隨筆集　人間不滅　木村善之著　第一書房　四一二頁　一、五〇　一　七一七　九三

春籠秋籠　山口吉郎（青邨）著　龍星閣　三三四頁　二、〇〇　一　七二〇　三〇

隨筆　一昔二昔前　笹岡末吉著　古今書院　一九〇頁　一、二〇　一　七一七　九

每日年鑑　昭和一二年　別冊（職名別日本人名選・趣味のデパート）大阪每日新聞社、東京日日新聞社編　大阪　同社　一、〇〇　一　四、四　四七六

隨筆　耳のあか　中山太郎著　象文閣　二六二頁　一、二〇　一　七二〇　一八

持寄文集　名古屋公衆圖書館讀話會編　名古屋　同會　二八〇頁　二、五〇　一　七一八　一〇五

新聞紙

新聞活殺劍　式正次（愚鱒）著　精華書房　六一四頁　一、〇〇　一　七一七　九〇

新聞の實際問題研究　クローフォード著　橘源太郎譯　日本公論社　三三五頁　一、五〇　一　七二〇　七四

十月閲覽人員幷貸附圖書册數

開館日數十八日

閲覽人員

種別	普通	特別	館外帯出	合計
種別	一六、八四五	六、〇四一	一三九	二三、〇二五
一日平均	九三五・八	三三五・六	七・七	一、二七九・一

貸附圖書册數

	和漢書	洋書	合計	百分比例
第一門 神書 宗教	一、〇九七	〇	一、〇九七	二・五
第二門 哲學 教育	二、六七四	五七	二、七三一	六・二
第三門 文學 語學	八、四一二	九二八	九、三四〇	二一・三
第四門 歴史 傳記 地誌	五、四六八	九七	五、五六五	一二・七
第五門 國家 法律 經濟 社會 統計	五、六八八	一一七	五、八〇五	一三・二
第六門 數學 理學 醫學	六、七四五	二五一	六、九九六	一五・九
第七門 工學 兵事 藝術 産業	八、一六〇	二二四	八、三八四	一九・一
第八門 事彙 叢書 隨筆 雜書	三、七四四	二七二	四、〇一六	九・一
合計	四一、九八八	一、九四六	四三、九三四	一〇〇・〇
一日平均	二、三三二・六	一〇八・一	二、四四〇・七	一人平均 一・九

昭和十一年一月十二日印刷
昭和十一年一月十五日發行

帝國圖書館

東京市牛込區市谷鷹匠町三番地
印刷者 司城昇

東京市神田區西神田二丁目七番地
印刷所 日英社印刷所