

170. 法定傳染病患者及死亡者月別 (續)

病名	月別												合計
	一月	二月	三月	四月	五月	六月	七月	八月	九月	十月	十一月	十二月	
道 虎列刺	—	—	—	—	—	—	—	2	29	—	—	—	31
附 痘 瘡	7	4	12	22	19	14	6	—	—	—	—	—	85
實布埤利亞	1	—	—	1	—	1	—	—	—	—	—	—	4
猩紅熱	2	—	1	1	—	2	—	—	—	—	—	—	6
發疹瘰癧	—	—	—	—	—	—	—	—	—	—	—	—	—
計	12	9	15	31	24	39	28	71	104	35	25	11	404
昭和元年	32	30	53	79	75	58	41	117	131	38	36	16	708
大正十四年	12	14	14	21	24	24	3	21	44	9	7	5	198
同十三年	14	5	12	18	23	70	44	33	23	11	9	10	272
同十二年	6	7	9	29	34	26	36	29	11	23	8	8	228
同十一年	8	4	11	20	16	17	28	15	9	14	10	4	156
同十年	29	50	133	127	56	66	21	30	17	19	12	9	569
總計	14	33	49	37	32	13	4	10	7	6	2	2	208
昭和元年	427	376	362	396	444	599	735	865	642	482	466	250	6,044
大正十四年	207	320	304	432	345	318	467	341	389	345	345	459	4,272
同十三年	157	174	189	163	182	361	518	369	411	330	306	247	3,107
同十二年	165	133	111	120	158	293	442	332	314	348	250	242	2,908
同十一年	136	100	124	157	127	217	419	269	258	350	173	132	2,369
同十年	223	269	378	288	178	309	345	251	279	302	292	206	3,320
總計	33	70	85	56	44	44	27	34	24	40	27	29	513

171. 種痘人員

昭和元年

種別	種痘者						不種痘者		種痘人員百二		
	善感		不善感		計		日本人	支那人	日本人	支那人	
	日本人	支那人	日本人	支那人	善感	不善感					
關東州											
第一期	第一回	2,331	20,246	40	956	22,577	996	319	1,164	98.31	95.49
	第二回	118	2,010	24	599	2,128	623	8	171	83.10	77.04
計		2,449	22,256	64	1,555	24,705	1,619	327	1,335	97.45	93.47
第二期	第一回	585	9,989	492	3,219	10,565	3,711	54	585	54.32	75.61
	第二回	243	1,826	395	1,916	3,069	2,311	19	297	38.09	48.80
計		828	11,806	887	5,135	12,634	6,022	73	792	48.28	30.31
其他		709	3,967	155	1,289	4,676	1,444	—	—	82.01	75.48
總計		3,986	38,029	1,106	7,979	42,015	9,085	400	2,127	78.28	82.66
大正十四年		8,719	37,176	15,754	22,204	45,895	37,958	397	3,143	35.63	62.07
同十三年		3,279	29,176	1,683	8,883	32,455	10,566	345	2,169	66.68	76.60
同十二年		28,285	—	11,458	—	39,743	—	4,248	—	71.2	—
同十一年		28,039	—	9,562	—	37,601	—	3,724	—	74.6	—
同十年		36,521	—	29,221	—	65,742	—	3,318	—	55.6	—
鐵道附屬地											
第一期	第一回	3,029	1,414	107	30	4,443	137	455	301	95.60	97.92
	第二回	88	95	28	22	183	50	25	19	75.86	81.20
計		3,117	1,509	135	52	4,626	187	480	320	95.85	96.67
第二期	第一回	367	489	1,149	283	847	1,432	101	107	21.21	62.91
	第二回	162	49	757	63	211	820	49	53	17.63	43.75
計		529	529	1,906	346	1,958	2,252	150	160	21.72	69.46
其他		349	809	1,130	1,190	1,158	2,320	—	—	23.60	40.47
總計		3,995	2,847	3,171	1,588	6,842	4,759	630	486	55.75	64.19
大正十四年		3,409	3,316	4,084	2,957	6,725	7,941	531	476	45.50	52.86
同十三年		5,266	4,498	13,582	9,617	9,764	23,199	721	441	2.794	31.87
同十二年		3,654	—	3,994	—	7,648	—	805	—	47.8	—
同十一年		3,886	—	3,648	—	7,534	—	843	—	51.6	—
同十年		3,169	—	3,942	—	7,111	—	446	—	44.6	—
領事館											
第一期	第一回	81	4	6	—	85	6	15	—	93.10	100.00
	第二回	13	—	2	—	13	2	7	—	86.67	—
計		94	4	8	—	98	8	22	—	92.16	100.00
第二期	第一回	33	—	32	—	33	32	7	—	50.77	—
	第二回	5	—	17	—	5	17	5	—	22.73	—
計		38	—	49	—	38	49	12	—	43.68	—
其他		50	—	191	—	50	191	—	—	20.75	—
總計		182	4	248	—	186	248	34	—	42.33	100.00
大正十四年		158	—	192	—	158	192	42	—	45.14	—
同十三年		230	—	387	—	230	389	45	—	37.16	—
總計											
昭和元年		8,163	40,880	4,525	9,567	49,043	14,092	1,064	2,607	64.34	56.00
大正十四年		12,286	40,492	20,030	25,161	52,778	45,191	880	3,619	38.02	61.68
同十三年		8,775	33,674	15,652	18,502	42,449	34,154	1,111	2,610	35.31	64.51
同十二年		31,939	—	15,452	—	47,391	—	5,053	—	67.4	—
同十一年		31,925	—	13,210	—	45,135	—	4,567	—	70.7	—
同十年		39,690	—	33,163	—	72,853	—	3,764	—	54.5	—

大正十二年以前ハ領事館管内ノ調査ヲ缺ク ○×印ハ外國人ナリ

172. 特種婦女健康診断

昭和元年

地 方	検査総人員	健康者	不健康者		妊 娠	検査人員百=付	
			花柳病	其ノ他		花柳病	其ノ他
日 本 人							
旅 順	6,669	6,504	164	1	2	2.46	0.01
大 連	41,976	40,851	1,106	19	4	2.64	0.05
大連小崗子	12,177	11,808	364	5	2	3.00	0.04
大連沙河口	5,531	5,315	213	3	1	3.85	0.05
金 州	648	617	29	2	—	4.48	0.31
普 蘭 店	183	183	—	—	—	—	—
鏡 子 窩	961	894	36	31	—	3.75	3.22
計.....	68,145	66,172	1,912	61	9	2.81	0.09
瓦 房 店	1,360	1,339	21	—	—	1.54	—
大 石 橋	2,748	2,481	24	243	—	0.87	8.84
營 口	1,099	1,066	17	16	—	1.55	1.46
鞍 山	3,825	3,695	108	22	—	2.82	0.58
遼 陽	3,944	3,795	148	1	7	3.75	0.03
鐵 奉 天	11,609	11,095	66	448	2	0.57	3.86
道 本 溪 湖	2,081	1,870	58	153	—	2.79	7.35
附 安 東	8,303	7,744	305	254	5	3.67	3.66
屬 撫 順	7,295	7,096	176	23	—	2.41	0.32
地 鐵 嶺	313	293	17	3	2	5.43	0.96
開 原	2,551	2,356	7	188	5	0.27	7.37
四 平 街	2,832	2,764	28	40	—	0.99	1.41
公 主 嶺	1,833	1,572	55	206	—	3.00	11.24
長 春	6,424	6,216	157	51	2	2.44	0.79
計.....	56,217	53,382	1,187	1,648	23	2.11	2.93
總 計	124,362	119,554	3,099	1,709	32	2.49	1.37
大 正 十 四 年	126,300	120,733	3,848	1,719	38	3.05	1.36
同 十 三 年	125,903	120,571	3,587	1,745	28	2.85	1.39
同 十 二 年	121,748	116,470	3,737	1,541	26	3.07	1.27
同 十 一 年	119,094	113,483	4,664	947	40	3.92	0.80
同 十 年	125,688	119,705	5,446	537	33	4.33	0.48

172. 特種婦女健康診断 (續)

地 方	検査総人員	健康者	不健康者		妊 娠	検査人員百=付	
			花柳病	其ノ他		花柳病	其ノ他
支 那 人							
旅 順	4,658	4,551	97	10	—	2.08	0.21
大 連	958	930	27	1	—	2.82	0.10
大連小崗子	7,156	7,001	151	4	—	2.11	0.06
大連沙河口	1,387	1,371	16	—	—	1.15	—
金 州	194	185	9	—	—	4.64	—
普 蘭 店	2,062	1,955	104	3	—	5.04	0.15
鏡 子 窩	1,126	1,074	38	14	—	3.37	1.24
計.....	17,541	17,067	442	32	—	2.52	0.18
大 石 橋	595	506	2	87	—	0.34	14.62
海 城	545	501	8	36	—	1.47	6.61
鐵 道 附 屬 地	3,335	3,204	128	3	—	3.84	0.09
遼 陽	814	813	—	1	—	—	0.12
撫 順	13,030	12,743	261	26	4	2.00	0.20
計.....	18,319	17,767	399	153	4	2.18	0.84
總 計	35,860	34,834	841	185	4	2.35	0.52
大 正 十 四 年	38,397	37,288	890	219	5	2.32	0.57
同 十 三 年	37,855	36,515	1,027	313	6	2.71	0.83
同 十 二 年	33,670	32,309	1,157	204	9	3.44	0.61
同 十 一 年	27,004	25,966	887	151	3	3.29	0.56
同 十 年	24,247	23,179	931	137	4	3.84	0.57
總 計							
昭 和 元 年	160,222	154,388	3,940	1,894	36	2.46	1.18
大 正 十 四 年	164,697	158,021	4,738	1,938	43	2.88	1.18
同 十 三 年	163,758	157,086	4,614	2,058	34	2.82	1.26
同 十 二 年	155,418	148,779	4,894	1,745	35	3.15	1.12
同 十 一 年	146,098	139,449	5,551	1,058	43	3.80	0.75
同 十 年	149,935	142,884	6,377	674	37	4.25	0.45

本表ハ藝妓、娼妓、酒婦及料理店、飲食店ノ雇婦(客ニ接スルモノ)等ニ付毎週一回施行スル健康診断ノ結果ナリ

173. 海港檢疫 昭和元年

港名	船		人員			獸類				
	隻數	噸數	船員	乘客	計	牛	馬	其他	計	
汽 船										
旅順	日本航路	56	145,252	1,952	523	7	2,482	—	—	—
	朝鮮航路	5	8,717	176	16	—	192	—	—	—
	南支那航路	1	1,270	29	—	—	29	—	—	—
	北支那航路	19	46,429	771	75	26	872	—	—	—
	臺灣航路	47	65,752	1,813	1,242	36	3,091	—	6	—
	計	128	267,420	4,741	1,856	69	6,666	—	6	—
大連	日本航路	894	3,362,899	47,941	30,071	13,221	91,233	12	61	35
	朝鮮航路	164	266,901	7,798	21,530	1,835	31,163	—	—	2
	臺灣航路	64	161,989	4,329	1,778	339	6,446	—	—	—
	南支那航路	644	1,699,710	42,501	56,596	11,723	110,820	—	9	23
	北支那航路	1,589	1,805,064	70,773	233,560	31,483	335,816	303	39	117
	外國航路	256	1,676,482	16,932	366	443	17,741	—	—	1
計	3,611	8,973,045	190,274	343,901	59,044	593,219	315	109	178	
總計	3,739	9,240,465	195,015	345,757	59,113	599,885	315	115	178	
大正十四年	3,671	8,702,033	184,674	271,416	38,273	499,363	568	794	310	
同十三年	2,988	7,701,801	154,534	253,688	31,175	439,397	831	161	284	
同十二年	3,074	7,488,869	162,864	267,022	35,091	464,977	1,340	880	187	
同十一年	2,904	6,864,635	156,082	261,787	33,013	450,882	1,456	197	122	
同十年	2,610	5,410,271	135,526	272,269	32,059	440,254	1,369	1,012	128	
帆 船										
旅順	日本船	95	2,701	683	—	—	683	—	—	—
	支那船	393	2,865	2,111	—	—	2,111	—	—	83
計	488	5,566	2,794	—	—	2,794	—	—	83	
大連	日本船	125	3,904	735	—	—	735	—	—	—
	支那船	5,124	58,500	33,871	—	—	33,871	7	—	881
計	5,249	62,404	34,606	—	—	34,606	7	—	881	
總計	5,737	67,970	37,400	—	—	37,400	7	—	964	
大正十四年	5,825	63,890	34,877	—	—	34,877	—	—	—	
同十三年	3,981	42,162	24,225	—	—	24,225	—	—	—	
同十二年	5,027	53,730	27,462	—	—	27,462	4	—	76	
同十一年	6,110	72,176	38,354	—	—	38,354	—	—	—	
同十年	5,190	57,306	34,105	—	—	34,105	—	—	—	

174. 藥品巡視施行成績 昭和元年

地方	施行スヘキ箇所	施行シタル箇所	施行スヘキ箇所中施行シタル箇所	不真藥品發見		施行シタル箇所中不真藥品發見		
				箇所	數	箇所	數	
地 方 別								
關東州	旅大	14	2	14.29	1	16	50.00	
	大連	172	70	40.70	6	9	8.57	
	連小	26	—	—	—	—	—	
	沙崗	37	—	—	—	—	—	
	連連	—	—	—	—	—	—	
	金普鏡	3	—	—	—	—	—	
	州店高	4	—	—	—	—	—	
	計	261	72	27.60	7	25	9.72	
	鐵道附屬地	瓦大營校	6	6	100.00	2	6	33.33
		房石	3	—	—	—	—	—
店橋口山陽		3	—	—	—	—	—	
天湖東順嶺		8	—	—	—	—	—	
溪		10	—	—	—	—	—	
奉本安撫鐵		44	12	27.27	7	17	58.33	
天湖東順嶺		11	4	36.36	—	—	—	
開四公長		41	—	—	—	—	—	
平主		18	8	44.44	6	13	75.00	
原街嶺春		7	—	—	—	—	—	
計	221	39	17.65	6	52	23.53		
總計	482	111	23.03	28	77	15.98		
大正十四年	476	111	23.32	41	98	20.61		
職 業 別								
藥品製劑	製劑	48	19	39.58	4	9	21.53	
	販賣	224	56	25.00	10	36	17.80	
	師者者院	6	—	—	—	—	—	
醫 科	醫師	26	3	11.54	1	1	33.33	
	醫師	121	26	21.49	8	16	32.77	
	醫師	57	7	12.28	5	15	26.32	
計	482	111	20.95	28	77	15.98		

175. 帶菌者検査成績 昭和元年

地方	検査人員							帶菌人員							検査人員千ニ付帶菌者				
	虎列刺	赤痢	腸室私	パラス	實布	坪	計	虎列刺	赤痢	腸室私	パラス	計	虎列刺	赤痢	腸室私	パラス	計		
關東州	53,465	1,590	4,910	3,880	104	73	64,002	17	—	—	3	20	0.32	—	—	0.77	0.31		
鐵道附屬地	6,988	1,376	2,643	783	16	—	11,806	39	—	1	—	40	5.58	—	0.38	—	3.38		
領事館	—	59	17	15	—	—	91	—	1	—	—	1	—	—	—	—	10.99		
總計	60,453	3,022	7,570	4,678	120	73	75,919	56	1	1	3	61	0.93	—	0.13	0.64	0.80		
大正十四年	20,799	9,922	10,968	733	102	78	42,602	2	—	4	3	9	0.10	—	0.36	4.09	0.21		
同十三年	601	4,005	6,805	249	85	195	11,940	—	2	1	—	3	—	0.50	0.15	—	0.26		
同十二年	7,842	5,023	4,579	2,389	150	76	20,069	—	6	4	—	10	—	1.10	0.87	—	0.50		
同十一年	26,566	4,212	3,673	185	—	6	34,642	85	7	9	1	102	4.20	1.66	2.45	5.41	2.94		
同十年	189	1,452	4,997	241	—	—	6,879	—	12	18	1	31	—	8.26	3.60	4.15	4.51		

176. 飲食物其他ノ物品検査成績

昭和元年

地 方	試験件数	有害件数	有害處分別件数			試験件数ニ對スル有害件数百分比	
			廢棄ヲ爲シタルモノ (任意廢棄ヲ含ム)	衛生上危害ナキ方法 ニヨリ措置シタルモノ	處分ヲ爲サズ又ハ 爲シ得サルモノ		
地 方 別							
關東州	旅大	650	605	603	2	—	93.08
	大大	861	289	288	1	—	33.57
	大	2,685	500	171	106	233	18.62
	大	6,682	811	531	280	—	12.14
	大	2	2	2	—	—	100.00
	金普鏡	100	5	5	—	—	5.00
	關子	236	16	16	—	—	6.78
	州店窩	—	—	—	—	—	—
	計	11,216	2,228	1,616	389	223	19.85
	鐵道附屬地	瓦大	149	149	149	—	—
房石		243	60	60	—	—	24.69
店橋口		17	—	—	—	—	—
山陽		222	166	166	—	—	74.77
溪		115	51	51	—	—	44.35
奉本		1,663	165	154	11	—	9.92
安撫		85	44	42	2	—	51.76
鐵		28,950	1,694	1,691	2	1	5.85
關四公長		165	79	37	20	22	47.88
計		1,317	550	305	—	245	41.76
總計	44,917	5,874	4,950	433	491	13.08	
大正十四年	22,947	4,293	3,203	1,082	8	18.71	
同十三年	10,878	2,125	1,937	184	4	19.53	
種 類 別							
乳製品及乳類	牛乳	733	80	55	3	22	10.99
	山羊乳	—	—	—	—	—	—
氷雪類	天然	129	17	17	—	—	13.18
	人造	283	53	7	21	25	18.73
	其他	6	6	1	2	3	100.00
酒類	日本酒	433	89	85	1	3	19.63
	洋酒	797	336	294	7	35	42.16
	葡萄酒	270	98	90	4	4	36.30
	葡萄酒	6,320	604	392	85	127	9.56
	其他	484	231	210	1	20	47.73
清涼飲料類	汽水	147	28	24	—	4	19.05
	ソーダ	514	112	58	—	54	21.79
	其他	25,710	2,567	2,409	125	33	9.98
菓類	菓子類	143	65	31	1	33	45.45
	罐詰	102	47	40	3	4	46.08
菓子類	665	248	179	60	9	37.29	
罐詰類	2,442	218	214	4	—	8.93	

176. 飲食物其他ノ物品検査成績 (續)

地 方	試験件数	有害件数	有害處分別件数			試験件数ニ對スル有害件数百分比	
			廢棄ヲ爲シタルモノ (任意廢棄ヲ含ム)	衛生上危害ナキ方法 ニヨリ措置シタルモノ	處分ヲ爲サズ又ハ 爲シ得サルモノ		
獸肉類	牛	1,175	60	37	5	18	5.11
	馬	474	14	11	—	3	2.95
	豚	1,279	69	21	8	40	5.39
其他	188	31	14	2	15	15.66	
其他飲食物類	醬油	88	16	—	—	15	18.18
	其他	1,056	621	604	—	17	58.80
飲食物器具類	磁器	33	—	—	—	—	—
	陶磁器具	45	—	—	—	—	—
	其他	378	120	34	86	—	31.75
玩具類	310	1	1	—	—	0.32	
化粧品類	化粧品	51	—	—	—	—	—
	着色劑	69	4	4	—	—	5.80
	防腐劑	4	—	—	—	—	—
其他	99	47	46	1	—	47.47	
總計	44,917	5,874	4,950	433	491	13.08	
大正十四年	22,947	4,293	3,203	1,082	8	18.71	
同十三年	10,878	2,125	1,937	184	4	19.53	

177. 捕鼠検査成績

昭和元年

月 次	捕鼠數	鏡檢數	不鏡檢數	ハスト有菌頭數	
				陰 性	陽 性
一月	108	72	36	72	—
二月	105	64	41	64	—
三月	190	128	62	128	—
四月	172	79	93	79	—
五月	523	391	132	391	—
六月	228	81	147	81	—
七月	394	108	286	108	—
八月	401	51	350	51	—
九月	364	45	319	45	—
十月	374	134	240	134	—
十一月	280	179	101	179	—
十二月	127	90	37	90	—
總計	3,266	1,422	1,844	1,422	—
大正十四年	3,641	2,013	1,628	2,013	—
同十三年	2,879	1,842	1,037	1,842	—
同十二年	5,165	2,460	2,705	2,460	—
同十一年	10,353	3,975	6,378	3,975	—
同十年	7,528	4,180	3,348	4,180	—

178. 犬 驅 除 數 昭和元年

地 方	一月	二月	三月	四月	五月	六月	七月	八月	九月	十月	十一月	十二月	合計
旅 順	45	37	48	48	53	48	47	58	38	52	52	55	581
大 連	85	208	221	140	132	68	136	132	142	176	168	80	1,688
大連小崗子	48	59	82	75	70	60	55	72	60	88	87	56	812
大連沙河口	52	59	81	86	77	68	85	81	86	89	91	72	927
大連水上	—	—	—	—	—	—	—	—	—	—	—	—	—
州 金 州	—	—	—	—	—	—	—	—	—	40	81	—	121
普 蘭 店	—	1	67	—	—	—	—	—	—	51	19	—	138
鏡 子 窩	—	—	—	—	237	—	—	—	—	—	218	—	455
計	230	355	499	349	569	253	323	343	326	496	716	263	4,722
瓦 房 店	—	51	—	—	—	1	97	1	—	—	—	—	150
大 石 橋	—	—	26	51	—	—	—	29	—	—	—	—	106
營 口	—	—	—	—	—	—	—	—	—	19	—	—	19
鞍 子 山	—	—	—	—	1	—	1	1	20	99	4	—	126
遼 陽	—	—	23	—	—	—	3	—	—	—	25	—	51
鐵 奉 天	—	—	56	—	1	95	48	—	—	4	119	—	325
道 本 溪	5	2	1	2	1	—	3	—	—	—	—	—	65
附 安 東	3	2	—	53	—	3	7	8	2	—	—	—	25
屬 撫 順	—	—	—	—	—	—	61	—	1	—	—	—	62
地 鐵 嶺	—	—	—	—	—	—	33	—	—	—	101	—	134
開 原	—	—	111	—	—	—	—	—	—	—	—	—	111
四 平 街	—	—	—	45	—	—	—	60	37	42	—	—	184
公 主 嶺	—	—	—	—	—	—	—	—	—	—	—	—	145
長 春	—	54	—	—	145	—	57	—	—	—	—	—	111
計	8	109	217	151	148	99	310	99	60	164	249	—	1,614
總 計	238	464	716	500	717	352	633	442	386	669	955	263	6,336
大 正 十 四 年	288	459	746	695	572	869	437	544	618	625	732	576	7,161
同 十 三 年	227	682	784	832	734	876	633	706	724	1,159	849	547	8,753
同 十 二 年	701	799	312	675	458	681	768	512	563	401	618	437	6,925
同 十 一 年	108	318	550	679	325	266	432	166	778	486	237	360	4,705
同 十 年	130	162	196	177	464	428	164	443	294	187	453	198	3,296

179. 犬 咬 傷 人 員 昭和元年

地 方	一月	二月	三月	四月	五月	六月	七月	八月	九月	十月	十一月	十二月	合計	預防注射人員
旅 順	3	1	1	6	4	9	4	7	12	5	2	1	55	20
大 連	7	7	21	16	21	28	26	24	14	13	8	7	192	71
大連小崗子	—	2	1	5	6	3	7	5	3	2	1	1	36	6
大連沙河口	1	6	2	5	5	11	9	10	2	—	4	1	56	10
大連水上	—	—	—	—	—	—	1	—	—	—	—	—	1	—
州 金 州	—	—	1	1	1	1	—	—	—	—	1	—	5	4
普 蘭 店	1	2	1	—	1	4	5	1	—	1	2	—	18	10
鏡 子 窩	—	—	1	1	3	1	1	—	4	1	1	2	15	11
計	12	18	28	34	41	57	53	47	35	22	19	12	378	132
瓦 房 店	1	—	1	—	—	4	3	2	1	—	—	1	13	9
大 石 橋	—	—	2	—	2	—	2	3	—	—	—	1	10	7
營 口	1	1	1	—	5	1	—	1	1	1	2	—	14	12
鞍 子 山	2	2	1	4	3	6	4	7	2	1	1	—	33	22
遼 陽	—	—	3	3	1	1	1	1	1	1	—	2	14	3
鐵 奉 天	4	2	3	9	15	14	12	13	10	5	4	4	95	55
道 本 溪	1	2	1	1	—	—	5	—	—	—	—	—	11	8
附 安 東	1	5	3	5	6	5	3	6	4	1	1	—	40	22
屬 撫 順	1	2	3	2	12	6	9	8	3	4	1	3	54	28
地 鐵 嶺	—	4	—	—	—	2	—	1	1	—	—	—	8	6
開 原	—	3	—	—	1	2	2	1	—	—	1	—	10	5
四 平 街	1	1	2	1	3	1	5	2	1	1	1	—	19	10
公 主 嶺	—	—	2	—	2	—	2	4	—	—	—	—	11	11
長 春	2	5	1	1	6	5	4	3	4	—	1	—	32	15
計	14	27	23	26	56	47	52	52	28	14	12	13	364	213
總 計	26	45	51	60	97	104	105	99	63	36	31	25	742	345
大 正 十 四 年	33	34	49	97	101	159	147	111	66	90	50	29	966	558
同 十 三 年	34	41	53	83	118	129	112	89	69	49	38	30	845	449
同 十 二 年	57	26	71	68	79	114	86	113	52	57	44	29	796	400
同 十 一 年	10	15	18	44	57	74	80	64	71	49	26	44	561	303
同 十 年	10	15	23	17	28	50	69	61	50	28	21	8	380	72

XVIII. 教育及宗教

		校數	教員數	學生生徒數
教育	小 學 校	52	703	23,121
	中 學 校	7	171	3,228
	高 等 女 學 校	7	151	3,109
	工 科 大 學	1	71	276
	醫 科 大 學	1	57	370
	教 育 專 門 學 校	1	17	114
	工 業 專 門 學 校	1	39	217
	醫 師 學 堂	1	9	79
	師 範 學 堂	1	40	200
	商 業 學 校	4	102	1,674
	商 工 學 校	1	14	235
	農 學 學 校	2	18	191
	中 學 學 堂	1	26	277
	實 業 學 堂	2	21	137
	公 學 學 堂	10	199	6,277
	普 通 學 堂	120	457	18,268
	實 業 補 習 學 校	29	205	2,844
	家 政 女 學 校	11	43	289
各 種 學 校	25	217	2,898	
諸 學 堂	16	115	3,304	
書 房	212	218	3,561	
計	505	2893	70,669	

		社寺教會堂數	布教者	信 徒
宗 教	神 道	149	244	162,693
	佛 道	183	242	136,265
	其 他	117	154	83,386
	計	449	640	382,344

180. 小學校兒童

昭和元年

地 方	學校數	學級數	兒 童 數										兒童百 二付出 席歩合	學校一 付 童		
			入 學		退 學		卒 業		死 亡		年 末 現 在					
			男	女	男	女	男	女	男	女	男	女			計	
關 東 州																
旅大金吾總	順連州店高計	2	33	215	237	100	95	101	108	1	4	676	635	1,311	92.00	650
		13	218	1,897	1,724	862	754	875	694	22	26	4,874	4,377	9,251	95.77	712
		1	7	36	35	13	15	17	10	1	1	87	91	178	94.10	178
		1	4	23	20	16	18	7	5	—	—	51	42	93	94.14	93
		1	4	18	13	7	8	5	8	1	—	38	30	68	91.50	68
	18	266	2,189	2,029	998	890	1,005	825	25	31	5,726	5,175	10,901	93.65	606	
大同	正 十 四 年	18	258	2,192	1,885	1,103	963	918	705	13	13	5,565	4,592	10,457	96.47	581
		18	244	2,362	1,992	1,226	1,127	889	740	16	10	5,409	4,689	10,098	96.42	561
		16	215	2,339	1,982	1,218	1,083	799	681	14	22	5,178	4,585	9,763	96.15	610
		16	215	2,244	2,141	1,166	1,122	838	692	12	16	4,870	4,390	9,260	92.46	579
		15	200	2,318	2,420	1,132	1,047	659	617	20	18	4,649	4,079	8,728	96.11	582
鐵 道 附 屬 他																
五大警發達	房石店橋口山陽	2	11	78	79	37	32	40	36	1	—	209	180	389	97.49	195
		3	13	87	85	41	31	39	28	2	1	202	210	412	96.60	137
		1	10	71	83	54	36	34	31	1	8	178	173	351	96.78	351
		1	18	166	134	69	74	74	63	—	2	404	327	731	94.66	731
		2	18	114	124	58	58	55	60	—	1	330	348	678	96.72	339
奉本安撫	溪 天湖東順濱	3	46	487	502	226	246	196	188	1	1	1,146	1,054	2,200	95.72	733
		3	16	109	111	48	46	47	44	3	3	270	269	539	95.01	180
		5	50	482	390	273	179	189	145	1	1	1,210	888	2,108	95.60	421
		2	43	355	376	162	171	185	165	5	4	975	888	1,863	95.30	932
		1	12	137	136	72	70	43	37	—	—	221	233	454	96.52	454
開四公長	平主原街濱春計	2	10	71	84	30	50	25	31	—	—	178	191	369	95.88	185
		1	10	128	84	31	27	22	20	2	1	218	166	384	95.69	384
		1	7	80	68	96	73	27	18	1	1	120	125	245	95.39	245
		3	24	298	178	84	91	82	72	2	4	533	439	963	94.13	321
		30	288	2,573	2,434	1,281	1,184	1,057	938	19	27	6,194	5,492	11,686	95.91	390
大同	正 十 四 年	30	278	2,732	2,349	1,476	1,314	1,007	385	35	39	5,978	5,207	11,185	96.21	373
		29	271	2,616	2,262	1,447	1,201	913	790	38	26	5,764	5,037	10,801	96.20	373
		28	257	2,634	2,223	1,477	1,283	794	709	20	27	5,533	4,782	10,315	95.94	368
		21	191	2,031	1,873	1,220	1,122	626	570	13	16	4,091	3,733	7,824	96.67	373
		19	182	1,748	1,654	972	893	583	496	20	26	3,913	3,570	7,483	95.97	39
領 事 館																
牛奉	總 莊天計	1	1	4	1	—	3	—	—	—	—	8	5	13	95.93	14
		3	15	104	73	64	22	33	23	2	1	330	191	521	97.13	171
		4	16	108	74	64	25	33	23	2	1	338	196	534	96.53	134
大同	正 十 四 年	4	16	162	75	110	48	19	16	1	—	329	171	500	97.13	125
		4	15	177	82	124	74	25	20	—	1	298	160	458	96.67	115
		4	14	156	90	120	64	31	19	—	—	270	173	443	89.83	111
		5	47	552	435	282	222	158	135	9	3	1,197	965	2,162	93.30	432
		6	48	573	466	317	248	109	88	5	3	1,179	935	2,114	94.94	352
總 計																
昭和元年	52	570	4,870	4,537	2,343	2,099	2,065	1,786	46	59	12,253	10,863	23,121	95.39	445	
大正十四年	52	552	5,086	4,309	2,690	2,325	1,944	1,556	49	43	11,872	10,270	22,142	96.60	426	
同十三年	51	530	5,155	4,336	2,797	2,402	1,827	1,550	54	37	11,471	9,886	21,357	96.41	419	
同十二年	48	486	5,129	4,294	2,815	2,430	1,624	1,409	34	49	10,981	9,540	20,521	93.97	428	
同十一年	42	453	4,827	4,449	2,663	2,466	1,621	1,397	34	35	10,158	9,088	19,246	94.14	458	
同十年	40	430	4,639	4,144	2,421	2,188	1,351	1,201	45	47	9,741	8,584	18,325	95.92	458	

本表關東州ニ於ケル小學校ハ官立ニシテ其ノ他ハ私立ナリ

181. 小學校兒童學年別

昭和元年末

Table with columns for location (地方), grade (尋常科, 高等科), and student counts (合計, 教員). Rows include 關東, 關西, 關中, 關南, 關北, 關東, 關西, 關中, 關南, 關北, 關東, 關西, 關中, 關南, 關北, 關東, 關西, 關中, 關南, 關北.

表中×印ヲ附シタルハ補習科生徒ナリ

182. 小學校職員及俸給

昭和元年末

Table with columns for location (地方), staff type (教員, 事務員), salary (俸給), and counts. Rows include 關東, 關西, 關中, 關南, 關北, 關東, 關西, 關中, 關南, 關北, 關東, 關西, 關中, 關南, 關北.

表中×印ヲ附シタルハ代用教員ナリ

183. 小學校授業料及經費

昭和元年度

Table with columns for location (地方), income (收入授業料), expenses (支出), and total (合計). Rows include various schools like 旅大金普鏡, 大正十四年度, 瓦大營發達, 奉本安撫鐵, 開四公長, 牛奉, and a summary for 昭和元年度.

184. 小學校資產

昭和元年末

Table with columns for location (地方), land (土地), buildings (建物), and other assets (土地建物及物品價額). Rows include various schools like 旅大金普鏡, 大正十四年末, 瓦大營發達, 奉本安撫鐵, 開四公長, 牛奉, and a summary for 昭和元年末.

185. 私立幼稚園

昭和元年末

Table with columns for location (地方), number of kindergartens (園數), number of children (幼兒), and financial data (收入, 支出). Rows include locations like 旅大普鏡, 蘭子, 瓦大營, 奉天, 開四公, and summary rows for 昭和元年末 and 大正十四年.

186. 官立養業學堂

Table with columns for school name (學校名), enrollment (入學), graduation (卒業), and financial data (收入, 支出). Rows include 大連商業學堂, 金州農業學堂, and summary rows for 昭和元年末 and 大正十四年.

實業學堂ハ孰モ大正十二年四月ノ開校ニシテ生徒ハ悉ク支那人ナリ ○表中×印ヲ附シタルハ兼務者ナリ

187. 官立公學堂

Table with columns for location (地方), school count (學堂數), enrollment (入學), graduation (卒業), and death (死亡) for the year 1915 (昭和元年).

Table showing enrollment by grade level (兒童學年別) for the year 1915 (昭和元年末), including elementary, high school, and vocational courses.

Table detailing teacher and salary information (教員及俸給) for the year 1915 (昭和元年末), including gender and monthly salary ranges.

187. 官立公學堂 (續)

Table detailing income and expenses (授業料及經費) for the year 1915 (昭和元年度), categorized by location and type of expense.

Table showing assets (資產) for the year 1915 (昭和元年末), including land, buildings, and other items.

188. 公立普通學堂

Table showing enrollment and student movement (兒童移動) for the year 1915 (昭和元年) in public common schools.

188. 公立普通學堂 (續)

Table with columns for location (地方), grade (學年), gender (男/女), and enrollment (計). Includes sub-section for '昭和元年末' and '兒童學年別'.

Table with columns for location (地方), gender (男/女), and salary (給). Includes sub-section for '昭和元年末' and '教員及俸給'.

Table with columns for location (地方), income (收入), and expenses (支出). Includes sub-section for '昭和元年度' and '操業料及經費'.

188. 公立普通學堂 (續)

Table with columns for location (地方), land (土地), buildings (建物), and assets (資産). Includes sub-section for '昭和元年末' and '資産'.

本表ハ普通學堂規則ニ據リ各會屯ノ設立ニ係リ兒童ハ總テ支那人ナリ ○表中×印ヲ附シタルハ補習科生徒ナリ

189. 私立諸學堂

Table with columns for location (地方), school count (學堂數), and enrollment (生徒). Includes sub-section for '昭和元年末'.

本表ハ關東州小學校規則、同公學堂規則及同普通學堂規則ニ據ラサル普通教育ノ學堂ニシテ生徒ハ悉ク支那人ナリ

190. 私 立 書 房

昭和元年末

地 方	書 房 數	教 員	生 徒			一 年 間		教員一ニ 付生徒	生徒一ニ 付經費
			男	女	計	收 入 業 料	支 出 費 用		
旅 順	31	31	389	20	409	3,220	4,423	13.2	10.31
大 連	17	23	546	85	631	3,017	3,608	27.4	5.72
金 州	53	53	845	21	866	7,330	7,330	16.3	8.46
普 蘭 店	57	57	744	32	776	6,414	6,414	13.6	8.16
鏡 子 窩	54	54	843	36	879	6,528	863	16.3	0.98
總 計	212	218	3,367	194	3,561	26,509	22,638	16.3	6.36
大正十四年末	203	220	3,035	98	3,133	25,197	21,377	14.5	6.69
同 十三年末	207	207	3,245	80	3,325	24,939	20,961	16.1	6.30
同 十二年末	205	205	3,151	73	3,224	22,108	18,629	15.7	5.78
同 十一年末	152	153	2,425	120	2,545	16,267	16,183	16.6	9.36
同 十年末	60	74	1,239	109	1,348	9,740	8,482	18.2	6.29

本表ハ前表ト同シ規則ニ據ラサル支那人ノ初等教育ニ關スル事實ニシテ教員生徒トモ皆支那人ナリ

191. 官立旅順師範學堂

昭和元年

種 別	入 學	退 學	卒 業	死 亡	生 徒					教員一ニ 付生徒	生徒百 ニ付出 席少全
					年 末 現 在						
					一學年	二學年	三學年	補習科	計		
男 子 部	50	—	56	—	30	37	41	20	128	5.0	98.22
女 子 部	19	2	11	—	19	16	18	—	53		95.07
研 究 科	19	2	12	—	19	—	—	—	19		95.54
講 習 科	45	—	45	—	—	—	—	—	—		97.68
總 計	133	—	124	—	68	53	59	20	200	96.85	
大正十四年	158	3	170	—	55	59	40	41	195	5.0	95.54
同 十三年	156	10	109	2	60	59	39	52	210	5.5	95.14
同 十二年	118	5	125	2	61	59	35	20	175	4.9	96.94
同 十一年	107	2	74	1	61	64	32	32	189	5.4	96.57
同 十年	81	7	51	4	63	49	31	14	157	5.8	95.22

191. 官立旅順師範學堂 (續)

年 次	職 員 及 俸 給															
	教 員				事 務 員				月 俸 總 額 (圓)				事 務 員			
	學堂長	教諭	訓導	囑託及 教員	計	書記	履 計	學堂長	教諭	訓導	囑託及 教員	計	書記	履 計	計	
昭和元年末	1	14	9	11	40	1	3	4	450	2,728	1,146	382	5,538	149	221	370
大正十四年末	1	13	9	18	39	1	3	4	411	2,371	1,199	786	5,277	149	257	406
同 十三年末	1	12	8	18	38	2	3	5	411	2,282	1,005	798	5,063	280	273	553
同 十二年末	1	12	8	11	36	2	3	5	411	2,291	952	669	4,963	219	263	482
同 十一年末	1	13	8	9	35	1	3	4	411	2,325	943	457	4,909	131	233	364
同 十年末	1	8	6	7	27	1	2	3	375	1,366	680	889	3,450	117	143	257

經 費 (圓)

年 次	俸給及諸給	廳 費	旅 費	修 繕 費	其 他	計	生徒一ニ 付經費
昭和元年度	87,195	49,386	7,247	730	7,410	151,968	759.84
大正十四年度	69,653	10,182	4,233	630	18,896	143,504	735.92
同 十三年度	73,047	4,578	3,823	1,017	62,514	144,979	692.33
同 十二年度	68,490	10,047	3,996	630	56,461	139,624	797.55
同 十一年度	61,018	18,800	5,428	1,100	18,639	147,994	783.04
同 十年度	45,105	14,782	6,298	1,155	44,735	112,075	713.85

資 産

年 次	土 地 建 物 及 物 品 價 額 (圓)								
	土 地	建 物	土 地 建 物				機 械 及 器 具		計
			土 地	建 物	圖 書	標 本	教授用	其 他	
昭和元年末	6,490	1,275	22,643	181,183	7,155	4,216	27,673	21,688	264,558
大正十四年末	5,742	1,998	20,097	159,635	6,327	3,985	26,706	19,297	227,047
同 十三年末	4,564	1,998	15,974	150,635	5,450	2,640	12,538	32,206	219,443
同 十二年末	4,147	966	14,514	133,356	5,611	2,616	11,726	32,549	200,372
同 十一年末	1,858	845	9,593	69,397	4,780	2,538	10,431	26,170	119,819
同 十年末	2,351	940	8,229	78,029	4,161	2,513	9,929	16,831	119,692

表中×印ヲ附シタルハ支那人ナリ

192. 官立中學校

學校名	生 徒 昭 和 元 年										教員一 二 付生徒	生徒百 二 付出席 割合
	入學	退學	卒業	死亡	年 末 現 在					計		
					一學年	二學年	三學年	四學年	五學年			
旅順第一中學校	144	72	66	1	129	119	65	75	78	466	17.92	94.05
旅順第二中學校	67	61	11	—	58	32	18	13	14	135	7.50	89.95
大連第一中學校	182	72	101	4	152	139	142	121	103	657	25.27	95.54
大連第二中學校	230	60	—	2	199	148	120	85	46	598	22.15	97.25
總計(學校數4)	623	265	178	7	538	438	345	294	241	1,856	19.13	94.20
大正十四年(同4)	596	255	133	6	486	379	336	303	179	1,683	19.13	92.74
同十三年(同4)	788	424	107	5	476	352	314	247	159	1,548	18.88	94.74
同十二年(同2)	465	191	98	5	255	310	258	202	130	1,161	16.35	94.92
同十一年(同2)	398	163	109	7	343	281	212	154	97	1,087	19.41	95.79
同十年(同2)	349	104	64	5	299	233	174	136	113	955	15.92	93.77

學校名	職 員 及 俸 給 昭 和 元 年 末													
	教 員				事 務 員				月 俸 總 額 (圓)					
	校長	教諭	囑託 及 庶 員	計	書記	囑託 及 庶 員	計	校長	教諭	囑託 及 庶 員	計	書記	囑託 及 庶 員	計
旅順第一中學校	1	18	7	26	2	4	6	459	3,832	610	4,931	198	336	534
旅順第二中學校	1	9	8	18	1	3	4	326	1,837	926	3,089	131	274	405
大連第一中學校	1	18	7	26	2	3	5	495	3,832	744	5,071	324	254	578
大連第二中學校	1	17	9	27	2	2	4	375	3,427	587	4,389	306	189	495
總計	4	62	31	97	7	12	19	1,655	12,928	2,897	17,480	959	1,053	2,012
大正十四年末	3	56	29	88	7	13	20	1,293	11,553	3,091	15,937	919	1,071	1,990
同十三年末	3	54	25	82	7	12	19	1,244	11,080	2,704	15,038	867	990	1,867
同十二年末	2	49	20	71	5	8	13	918	9,941	2,651	13,510	676	665	1,341
同十一年末	2	40	14	56	5	11	16	870	7,311	1,727	9,908	697	974	1,671
同十年末	2	40	18	60	5	8	13	783	7,766	1,584	10,133	753	591	1,344

學校名	授 業 料 及 經 費 (圓) 昭 和 元 年 度							
	收入授業料	支 出 經 費						生徒一 二 付經費
		俸給及諸給	庶費	修繕費	旅費	其他	計	
旅順第一中學校	12,545	62,941	35,219	1,814	4,397	6,129	110,500	237.12
旅順第二中學校	1,424	55,108	8,952	1,317	3,673	8,877	77,927	577.24
大連第一中學校	17,595	88,307	6,202	2,464	3,494	7,580	108,047	164.46
大連第二中學校	16,282	69,585	7,139	2,423	2,064	20,115	101,326	169.44
總計	47,846	275,941	57,512	8,018	13,628	42,701	397,800	214.33
大正十四年度	43,121	240,785	73,403	6,800	15,271	28,141	364,400	216.52
同十三年度	38,401	244,987	48,157	7,913	24,456	82,664	408,177	263.69
同十二年度	34,803	186,986	42,404	—	15,333	46,313	291,036	250.68
同十一年度	29,796	157,503	42,793	—	57,212	—	287,304	264.31
同十年度	25,770	138,126	53,481	—	47,077	—	238,684	249.93

192. 官立中學校 (續)

學校名	資 產 昭 和 元 年 末								
	土地	建物	土 地 建 物 及 物 品 價 額 (圓)				機 械 及 器 具	計	
			土地	建物	圖書	標本			
旅順第一中學校	10,182	3,641	28,111	371,299	14,039	7,316	40,266	42,481	503,506
旅順第二中學校	6,888	2,007	—	96,926	2,097	874	3,801	7,600	111,289
大連第一中學校	8,407	1,682	147,161	237,660	7,987	6,219	32,157	18,855	450,039
大連第二中學校	13,867	2,551	368,740	288,035	4,248	9,836	12,654	19,724	703,237
總計	39,344	9,881	544,012	993,920	28,362	24,245	88,878	88,663	1,768,071
大正十四年末	39,594	7,971	545,565	1,223,147	25,154	21,436	82,515	74,132	1,971,949
同十三年末	28,620	6,832	431,123	987,841	24,034	19,535	70,721	67,232	1,600,487
同十二年末	19,257	4,831	178,285	577,367	18,879	12,551	66,316	49,328	902,726
同十一年末	19,247	5,001	51,557	586,488	18,129	12,070	63,595	45,780	777,619
同十年末	19,570	5,090	78,491	562,317	16,947	11,563	56,492	41,702	766,612

193. 私立中學校

學校名	教 員 生 徒 (一 年 間)							收入 授業料	經費	教員一 二 付生徒	生徒一 二 付經費
	教 員			生 徒							
	日本人	支那人	外國人	計	日本人	支那人	計				
鞍山中學校	16	—	—	16	287	—	287	8,833	67,819	17.9	236.30
奉天中學校	27	1	1	29	606	2	602	17,670	138,260	20.8	229.67
安東中學校	11	1	—	12	178	1	179	4,950	40,993	14.8	229.01
撫順中學校	16	—	1	17	304	—	304	5,910	83,079	17.9	273.29
總計(學校數4)	70	2	2	74	1,369	3	1,372	37,360	330,151	18.5	240.64
大正十四年末(同3)	58	3	1	62	1,107	4	1,111	29,163	246,971	18.9	221.72
同十三年末(同3)	36	1	—	37	796	2	798	30,695	176,656	21.6	221.39
同十二年末(同3)	26	1	—	27	527	1	528	14,876	115,252	19.6	258.80
同十一年末(同1)	16	—	—	16	343	—	343	9,432	56,641	21.4	165.13
同十年末(同1)	25	—	—	25	193	1	194	3,068	33,232	7.8	171.30

194. 官立高等女學校

學校名	生 徒 昭 和 元 年										教員一 二 付生徒	生徒百 二 付出席 歩合
	入學	退學	卒業	死亡	年 末 現 在					計		
					一學年	二學年	三學年	四學年	五學年			
旅順高等女學校	154	46	85	1	134	114	83	101	15	447	16.56	95.52
大連高等女學校	257	49	186	9	190	185	171	190	34	770	27.50	93.41
總 計	411	95	271	10	324	299	254	291	49	1,217	22.13	94.46
大正十四年	382	139	219	4	322	269	289	257	45	1,182	20.74	93.71
同 十三年	396	116	222	4	297	311	285	230	40	1,163	22.37	95.16
同 十二年	449	126	185	6	323	303	236	211	36	1,109	20.54	93.86
同 十一年	408	100	153	7	316	235	223	171	32	977	19.94	94.41
同 十年	325	76	110	7	252	230	173	184	—	839	10.07	94.67

學校名	職 員 及 俸 給 昭 和 元 年 末													
	教 員				事 務 員				總 額 (圓)					
	校長	教諭	囑及 託履	計	書記	囑及 託履	計	校長	教諭	囑及 託履	計	書記	囑及 託履	計
旅順高等女學校	1	16	10	27	3	3	6	411	2,915	1,139	4,465	304	219	613
大連高等女學校	1	22	5	28	2	2	4	326	3,940	525	4,791	294	197	491
總 計	2	38	15	55	5	5	10	737	6,855	1,664	9,256	688	416	1,104
大正十四年末	2	38	17	57	5	5	10	737	6,767	1,642	9,146	653	432	1,085
同 十三年末	1	33	18	52	5	5	10	375	5,676	1,683	7,734	669	406	1,075
同 十二年末	2	38	14	54	4	5	9	785	6,759	1,448	8,992	490	381	871
同 十一年末	2	35	12	49	4	5	9	737	5,808	1,158	7,703	581	363	944
同 十年末	2	37	5	44	4	7	11	784	5,841	425	7,050	432	515	947

學校名	授 業 料 及 經 費 (圓) 昭 和 元 年 度							生徒一 二 付經費
	收入授業料	支 出 經 費						
		俸給及諸給	廳 費	修繕費	旅 費	其 他	計	
旅順高等女學校	12,108	61,877	20,322	825	6,923	4,468	94,415	211.21
大連高等女學校	20,308	77,455	5,746	2,521	3,839	3,704	93,265	121.12
總 計	32,416	139,332	26,068	3,346	10,762	8,172	187,680	154.22
大正十四年度	23,433	143,221	22,420	3,249	7,614	9,078	185,582	157.01
同 十三年度	31,406	138,826	9,389	10,546	3,425	29,718	191,954	165.05
同 十二年度	29,775	136,628	13,149	6,435	4,002	32,382	192,596	173.67
同 十一年度	26,170	117,958	30,947	9,004	3,200	16,115	117,234	181.41
同 十年度	22,360	100,265	28,142	7,307	2,869	15,666	154,249	183.85

194. 官立高等女學校 (續)

學校名	資 產 昭 和 元 年 末								
	土地	建物	土 地 建 物 及 物 品 價 額 (圓)						計
			土地	建物	圖書	標 本	機 械 及 器 具		
					教授用	其 他			
旅順高等女學校	4,118	1,347	13,495	294,805	8,007	5,163	25,935	38,097	386,192
大連高等女學校	6,365	933	254,599	222,280	6,832	2,454	32,119	13,467	531,751
總 計	10,483	2,280	268,094	517,175	14,839	7,617	58,054	52,164	917,943
大正十四年末	10,483	2,124	268,094	499,589	14,263	7,389	56,491	51,060	896,886
同 十三年末	10,466	2,052	43,969	486,289	13,158	6,623	54,572	50,283	654,894
同 十二年末	10,466	2,005	43,969	479,672	11,461	6,381	47,197	46,763	635,443
同 十一年末	10,479	2,002	44,027	476,375	10,917	6,209	42,532	43,293	623,263
同 十年末	10,353	1,984	50,237	472,750	9,648	5,801	35,256	36,879	610,571

195. 市立大連高等女學校

年 次	教 員		生 徒		一 年 間		教員一 二 付生徒	生徒一 二 付經費		
	日本人	支那人	計	日本人	支那人	計				
	收 入	授 業 料	經 費	收 入	授 業 料	經 費				
昭和元年末	25	1	26	609	3	672	17,441	106,986	25.8	159.21
大正十四年末	29	1	30	636	2	638	12,173	71,947	21.3	112.77
同 十三年末	26	—	26	591	—	591	11,257	67,252	22.7	113.79
同 十二年末	23	—	23	485	—	485	9,323	58,645	21.1	120.12
同 十一年末	20	—	20	389	2	391	7,618	52,084	19.6	135.51
同 十年末	22	—	22	157	—	157	5,434	75,147	7.1	47.86

大正十年末ハ大連實科高等女學校ノ事實ナリ

196. 私立高等女學校

學校名	昭 和 元 年 末										
	教 員			生 徒			一 年 間		教員一 二 付生徒	生徒一 二 付經費	
	日本人	支那人	外國人	計	日本人	支那人	計				
奉天高等女學校	22	3	—	25	407	16	423	11,525	81,385	16.9	192.40
安東高等女學校	15	1	—	16	267	—	267	7,285	60,545	16.7	226.76
撫順高等女學校	16	—	—	16	324	—	324	7,790	100,501	20.3	310.19
長春高等女學校	13	—	—	13	206	—	206	6,958	61,196	15.5	297.08
總 計 (學校數 4)	66	4	—	70	1,204	16	1,220	33,558	303,627	17.4	248.87
大正十四年末(同 4)	55	1	1	57	1,077	8	1,085	27,551	197,434	19.0	181.97
同 十三年末(同 4)	52	1	1	54	834	7	841	26,168	330,978	15.6	393.55
同 十二年末(同 4)	35	1	—	36	539	—	539	16,348	168,027	15.0	200.42
同 十一年末(同 2)	12	1	—	13	221	—	221	4,457	41,100	17.0	185.97
同 十年末(同 1)	13	—	—	13	130	—	130	2,112	36,187	10.0	278.36

197. 官立旅順工科大学

		學生生徒								昭和元年	
種別	入學	退學		卒業		死亡		年末現在		計	
		日本人	支那人	日本人	支那人	日本人	支那人	日本人	支那人		
大學	60	8	17	15	53	2	1	—	198	32	230
大總計	62	2	—	—	—	—	—	—	62	2	64
大正十四年末	44	62	11	37	—	28	—	—	179	72	251
同十三年末	81	57	12	19	—	12	1	—	146	75	221
同十二年末	86	54	8	14	—	25	—	—	78	49	127
同十一年末	—	53	—	19	—	—	—	—	—	34	34

學年別

年次	大學		大學			計
	大學	附屬	一學年	二學年	三學年	
昭和元年末	200	12	64	—	—	276
大正十四年末	220	31	—	—	—	251
同十三年末	179	42	—	—	—	221
同十二年末	101	26	—	—	—	127
同十一年末	—	34	—	—	—	34

職員及俸給

昭和元年末

年次	職員												總額(圓)			
	教職員						事務員						總額			
	學長	教授	助教授	助教	囑託	工手	書記	履計	學長	教授	助教授	助教	囑託	工手	書記	履計
大學	—	16	4	8	—	28	—	—	—	4,952	840	1,515	—	7,307	—	—
大總計	1	5	5	13	19	43	5	16	21	725	2,296	923	2,803	2,187	8,934	919
大正十四年末	1	23	10	11	15	60	6	15	21	725	8,157	1,805	1,974	1,680	14,341	1,002
同十三年末	—	25	13	13	17	68	6	17	23	—	8,821	2,391	2,426	1,720	15,358	912
同十二年末	—	22	12	12	17	64	6	18	24	—	7,517	2,434	2,608	1,674	14,233	927
同十一年末	1	21	11	10	14	57	5	17	22	—	7,443	1,939	1,881	1,381	12,644	697

添業料及經費(圓)

年次	收入	支出							學生生徒一付經費
		俸給及諸給	廳費	旅費	修繕費	其他	計		
昭和元年度	9,475	332,302	63,755	16,405	7,763	77,078	497,303	1,801.82	
大正十四年度	9,030	318,300	51,946	24,327	8,848	39,661	443,082	1,765.27	
同十三年度	10,761	327,037	29,252	18,629	7,148	66,041	448,107	1,440.86	
同十二年度	9,772	280,233	113,623	19,122	8,145	—	421,123	1,408.44	
同十一年度	8,834	162,379	105,387	13,762	5,060	107,194	393,782	1,353.20	

197. 官立旅順工科大学 (續)

年次	資產								
	土地		建物		圖書		標本		計
	土地	建物	圖書	標本	教授用	其他			
昭和元年末	71,906	7,082	82,468	1,155,331	73,376	34,001	1,006,195	175,017	2,526,388
大正十四年末	71,906	6,982	82,468	1,153,190	68,345	44,491	998,685	167,999	2,514,278
同十三年末	71,906	6,982	82,468	1,124,879	66,267	34,471	988,795	164,939	2,461,819
同十二年末	71,874	7,228	359,776	1,235,294	69,964	34,417	971,476	164,925	2,826,852
同十一年末	71,874	7,207	359,776	1,230,769	58,198	34,088	960,158	160,067	2,803,056

198. 私立滿洲醫科大学

		學生生徒								昭和元年	
種別	入學	退學		卒業		死亡		年末現在		計	
		日本人	支那人	日本人	支那人	日本人	支那人	日本人	支那人		
本科	47	7	4	1	—	—	—	—	74	7	81
別科	—	37	—	13	—	—	—	—	—	51	51
大學	68	8	11	14	44	7	1	—	176	20	196
大總計	115	97	15	38	44	30	1	—	250	120	370
大正十四年	80	104	9	46	31	32	2	—	195	91	286
同十三年	59	49	4	10	—	44	1	—	157	65	222
同十二年	129										
同十一年	81										

學年別

年次	預備科	預科			本科				別科				教員一付徒
		一學年	二學年	三年學	一學年	二學年	三學年	四學年	一學年	二學年	三學年	四學年	
昭和元年末	42	81	64	51	50	31	—	—	32	19	—	—	6.5
大正十四年末	30	79	65	53	32	—	—	—	27	—	—	—	6.2
同十三年末	40	80	60	42	—	—	—	—	—	—	—	—	9.7
同十二年末	129										7.2		
同十一年末	81										4.2		

198. 私立滿洲醫科大學 (續)

年次	職員									合計
	學長	教授	助教授	講師	助手	書記	技術員	囑託及雇		
昭和元年末	1	30	11	3	12	14	10	7		88
大正十四年末	1	27	5	5	8	14	10	5		75
同十三年末	1	11	3	9	—	5	3	3		34
同十二年末	18									
同十一年末	17									

年次	收入授業料	支出經費						學生生徒一 二付經費
		俸給及諸給	圖書費	備品費	消耗品費	其他	計	
昭和元年度	14,850	451,202	33,672	10,784	68,492	161,419	722,569	1,952.89
大正十四年度	10,475	376,962	3,406	10,812	87,214	102,099	580,493	2,174.13
同十三年度	6,705	85,677	1,263	6,126	28,228	13,170	134,464	605.69
同十二年度	4,455	93,864						727.63
同十一年度	1,710	71,927						887.91

199. 私立南滿醫學堂

年次	教員			生徒			一年間		教員一 二生徒	生徒一 二經費	
	日本人	支那人	外國人	計	日本人	支那人	計	收入 授業料			經費
昭和元年末	6	2	1	9	30	49	79	1,650	75,358	8.8	953.89
大正十四年末	8	2	2	12	58	62	120	2,925	124,806	10.0	1,040.80
同十三年末	37	6	1	42	86	84	170	4,006	397,226	4.0	2,336.62
同十二年末	32	2	1	35	112	81	193	4,245	329,523	5.5	1,707.38
同十一年末	40	2	1	43	105	75	180	5,895	303,787	4.2	1,687.71
同十年末	35	2	1	38	105	70	175	3,370	279,750	4.6	1,528.57

200. 私立滿洲教育專門學校

年次	教員			生徒			經費 (一年間)	教員一 二生徒	生徒一 二經費
	日本人	支那人	計	日本人	支那人	計			
昭和元年末	17	—	17	114	—	114	166,327	9.7	1,459.00

201. 私立南滿洲工業專門學校

種別	生徒										昭和元年 生徒百 二付出席 歩合	
	入學		退學		卒業		死亡		年末現在			
	日本人	支那人	日本人	支那人	日本人	支那人	日本人	支那人	日本人	支那人		
本科	41	2	12	—	39	—	—	—	103	2	105	94.70
研究科	40	2	7	—	26	—	—	—	107	3	110	94.69
選科	—	—	—	—	—	—	—	—	—	—	—	—
總計	82	4	20	—	65	—	—	—	212	5	217	94.82
大正十四年	113	1	8	—	66	—	—	—	216	1	217	82.25
同十三年	74	—	6	—	—	—	—	—	180	—	180	89.43
同十二年	113										?	
同十一年	35										?	

年次	學年別						研究科	選科	教員一 二生徒
	建設工學科			機械工學科					
	一學年	二學年	三年學	一學年	二年學	三年學			
昭和元年末	40	33	32	43	34	33	—	2	5.6
大正十四年末	41	34	38	42	33	27	—	2	4.9
同十三年末	40	40	32	37	30	—	—	1	6.7
同十二年末	113								5.4
同十一年末	35								1.4

年次	職員					事務員		
	校長	教授	助教授	助手	計	書記	囑託及雇	計
昭和元年末	1	24	5	9	39	3	9	12
大正十四年末	1	24	5	14	44	4	1	5
同十三年末	1	17	4	5	27	4	1	5
同十二年末	21					?		
同十一年末	25					?		

年次	收入授業料	支出經費						生徒一 二付經費
		俸給及諸給	圖書費	備品費	消耗品費	其他	計	
昭和元年度	10,425	240,281	5,148	4,826	23,448	55,753	329,456	1,518.23
大正十四年度	11,120	264,334	4,850	5,226	25,290	54,999	254,699	1,654.56
同十三年度	12,014	149,488	3,300	6,379	16,422	42,362	257,951	1,433.05
同十二年度	5,625	?						?
同十一年度	3,306	?						?

202. 市立大連商工學校

年次	教員			生徒			一年間		教員一ニ 付生徒	生徒一ニ 付經費
	日本人	支那人	計	日本人	支那人	計	收授業 入料	經費		
昭和元年末	14	—	14	229	6	235	2,254	12,239	16.8	52.08
大正十四年末	15	—	15	272	6	278	3,025	17,825	18.5	64.12
同十三年末	9	1	10	188	—	188	3,300	14,115	18.8	75.08
同十二年末	4	—	4	59	3	62	—	43,231	15.5	607.27
同十一年末	10	1	11	72	4	76	—	64,454	6.9	848.08
同十年末	6	1	7	48	2	50	—	35,000	7.1	700.00

203. 私立商業學校 昭和元年末

學校名	教員			生徒			一年間		教員一ニ 付生徒	生徒一ニ 付經費	
	日本人	支那人	外國人	計	日本人	支那人	計	收入 授業料			經費
大連商業學校	49	2	2	53	1,066	23	1,089	17,441	103,984	20.5	98.24
大正十四年末	10	2	—	12	—	128	128	—	59,325	10.7	463.48
同十三年末	9	2	—	11	—	122	122	—	28,875	10.1	236.68
同十二年末	23	1	2	26	334	1	335	5,292	70,214	12.9	209.59
同十一年末	—	—	—	—	—	—	—	—	—	—	—
同十年末	—	—	—	—	—	—	—	—	—	—	—
總計(學校數4)	91	7	4	102	1,400	274	1,674	22,733	265,398	16.4	158.54
大正十四年末(同4)	87	7	4	98	1,466	124	1,590	31,704	265,289	16.2	169.36
同十三年末(同4)	81	8	3	92	1,189	299	1,488	28,363	229,413	16.2	154.18
同十二年末(同4)	64	8	2	74	1,022	326	1,348	27,247	205,378	18.2	152.36
同十一年末(同4)	57	5	3	65	760	171	931	24,634	166,879	14.3	179.23
同十年末(同3)	48	5	3	56	642	138	780	19,705	222,381	13.9	285.10

204. 私立農學校 昭和元年末

學校名	教員			生徒			經費 (一年間)	教員一ニ 付生徒	生徒一ニ 付經費
	日本人	支那人	計	日本人	支那人	計			
熊岳城農學校	9	1	10	3	128	131	47,518	13.1	362.73
公主嶺農學校	7	1	8	—	60	60	33,683	7.5	561.22
總計(學校數2)	16	2	18	3	188	191	81,191	10.6	425.08
大正十四年末(同2)	12	2	14	—	137	137	47,805	9.8	348.94
同十三年末(同2)	5	2	7	—	109	109	34,894	15.6	319.58
同十二年末(同2)	11	5	16	—	62	62	19,881	3.9	320.66

205. 私立南滿中學堂

年次	教員			生徒			一年間		教員一ニ 付生徒	生徒一ニ 付經費
	日本人	支那人	計	日本人	支那人	計	收授業 入料	經費		
昭和元年末	20	1	21	6	271	277	—	130,520	10.6	471.19
大正十四年末	17	5	22	—	245	245	—	82,183	11.1	335.44
同十三年末	18	3	21	—	241	241	—	250,348	11.5	1,038.79
同十二年末	17	3	20	—	234	234	—	77,279	11.2	344.99
同十一年末	20	3	23	—	179	179	—	90,048	7.8	593.06
同十年末	20	3	23	—	152	152	1,420	92,108	6.6	605.97

表中×印ヲ附シタルハ外國人ナリ

206. 私立實業補習學校 昭和元年末

地方	學校數	教員			生徒			經費 (一年間)	教員一ニ 付生徒	生徒一ニ 付經費		
		日本人	支那人	計	日本人	支那人	計					
關東州	大連	連店	3	32	6	40	610	74	684	9,415	17.1	13.76
		房石	1	1	—	1	15	—	15	132	15.0	8.80
鐵道	奉天	房石	2	10	2	12	85	—	85	2,589	7.1	30.46
		店橋山陽	3	13	2	15	123	59	182	3,495	12.1	19.20
		天	1	10	1	11	59	5	64	3,048	5.8	47.63
		湖東	1	3	1	4	53	—	53	2,479	13.3	40.77
		順原	2	21	3	25	592	54	556	22,634	22.2	49.71
		本安	3	7	4	11	76	59	135	2,594	12.3	19.21
		撫鐵	2	15	1	16	84	2	86	5,798	5.4	67.42
		開	1	18	1	19	184	11	195	20,662	6.8	105.66
		四公	1	5	1	6	61	—	61	1,583	1.0	25.93
		平主	2	1	3	4	147	—	147	2,305	36.8	15.68
		街嶺	2	2	2	4	39	10	40	1,638	10.0	40.95
長	2	5	2	8	60	61	121	2,520	15.1	20.83		
領事館(牛莊)	1	8	1	9	57	53	110	2,950	12.2	26.82		
總計	29	166	39	205	2,425	419	2,844	102,323	13.9	35.98		
大正十四年末	29	169	38	207	2,470	351	2,821	103,044	13.6	36.53		
同十三年末	31	169	40	209	2,709	473	3,182	142,007	15.2	44.63		
同十二年末	24	136	31	167	1,996	398	2,394	92,840	14.3	38.78		
同十一年末	33	173	30	203	2,647	460	3,107	74,482	15.3	23.97		
同十年末	30	214	27	241	2,762	188	2,950	75,191	12.2	25.49		

表中×印ヲ附シタルハ外國人ナリ

207. 私立家政女學校 昭和元年末

地方	學校數	教員			生徒			經費 (一年間)	教員一ニ 付生徒	生徒一ニ 付經費		
		日本人	支那人	計	日本人	支那人	計					
瓦房店	大連	房石	1	6	—	6	22	—	22	1,411	3.7	64.14
		店橋山陽	1	6	—	6	13	—	13	1,804	2.2	138.77
		天	1	2	—	2	11	—	11	1,985	5.5	180.45
		湖東	1	1	—	1	28	—	28	2,415	28.0	86.25
		順原	1	2	—	2	24	—	24	3,583	12.0	149.29
奉天	本安	房石	1	2	—	2	61	—	61	3,602	30.5	59.94
		天	1	2	—	2	7	—	7	1,976	3.5	282.29
		湖東	1	11	—	11	67	—	67	3,652	6.1	54.51
		順原	1	7	—	7	33	—	33	2,134	4.7	64.67
		本安	1	3	—	3	10	—	10	2,075	3.3	207.50
		撫鐵	1	1	—	1	13	—	13	2,020	13.0	169.23
總計	11	43	—	43	289	—	289	26,657	6.7	92.24		
大正十四年末	11	36	—	36	303	—	303	26,724	8.4	87.98		
同十三年末	11	35	—	35	298	—	298	25,914	8.5	86.96		
同十二年末	11	39	—	39	307	—	307	22,164	7.9	71.76		
同十一年末	9	23	—	23	198	—	198	16,652	8.6	84.10		
同十年末	11	34	—	34	303	—	303	31,410	11.6	79.92		

208. 私立各種學校

昭和元年末

學校名	教員			計	生徒			一年間		教員一付生徒	生徒一付費
	日本人	支那人	外國人		日本人	支那人	計	收入	經費		
旅順語學校	6	1	—	7	60	65	125	750	8,381	17.9	67.48
大連語學校	24	4	2	30	426	53	479	16,740	16,740	16.0	34.95
法政學院	29	—	—	29	107	7	114	2,913	6,787	3.9	59.54
大連盲啞學校	4	—	—	4	19	2	21	4,263	4,263	5.3	203.09
大連女子工藝學校	9	—	—	9	62	—	62	1,674	2,250	6.9	36.29
大連海務協會附屬海員夜學校	9	—	—	9	57	—	57	397	4,228	6.3	74.18
南滿洲工業專門學校附屬職業教育部	11	—	—	11	33	1	34	248	24,662	3.1	725.35
大連音樂學校	7	—	—	7	145	2	147	4,500	4,500	21.0	30.61
中華女子工藝學校	5	5	—	10	—	17	17	96	1,885	1.7	110.88
海城東語學會	2	1	—	3	—	61	61	—	7,898	20.3	129.48
營口臨溪書房	—	1	—	1	6	7	13	—	300	13.0	23.08
安東華商公立國民學校	1	10	—	11	—	513	513	1,436	7,438	46.6	14.30
朝鮮人基督教會附屬女子夜學校	8	—	—	8	80	—	80	24	?	10.0	?
撫順鐵山學校	7	—	—	10	—	45	45	—	23,270	4.5	517.11
撫順坑內係員養成所	2	—	—	8	15	—	15	—	14,720	1.9	981.33
撫順炭礦員習教養所	18	1	1	20	99	—	99	—	44,771	5.0	452.23
撫順普通學校	6	—	—	6	180	—	180	—	5,127	30.0	28.48
孤家子普通學校	1	—	—	1	25	—	25	—	250	25.0	10.00
東社普通學校	1	—	—	1	30	—	30	—	320	30.0	10.67
小柳河子普通學校	3	—	—	3	155	—	155	—	500	51.7	3.23
鐵嶺日語學堂	5	1	—	6	68	—	68	—	17,684	11.3	260.06
鐵嶺育英學校	6	1	—	7	149	—	149	—	32,462	21.3	217.87
長春普通學校	4	—	—	4	117	—	117	—	4,141	29.3	35.39
領事館	4	2	—	6	18	119	137	1,700	3,940	22.8	28.76
安東中日懇親學堂	5	1	—	6	15	140	155	—	500	25.8	3.23
總計(學校數25)	186	28	3	217	1,866	1,032	2,898	34,741	237,017	13.4	81.79
大正十四年末(同 19)	114	24	2	140	1,197	1,008	2,205	9,885	106,968	16.3	48.57
同十三年末(同 13)	103	13	1	117	917	496	1,413	24,516	119,688	12.6	84.61
同十二年末(同 10)	93	14	1	108	807	383	1,190	23,240	83,152	11.0	69.95
同十一年末(同 7)	65	8	2	75	996	226	1,222	18,029	44,787	16.3	36.65
同十年末(同 7)	55	10	5	70	885	253	1,138	19,201	38,906	16.3	34.10

表中×印ヲ附シタルハ兼務者ナリ

209. 私立圖書館

昭和元年

地方	館數(年末)	藏書(年末)			支出經費	開館日數	閱覽人員	閱覽料金	一日平均		
		和漢書	洋書	計					閱覽人員	閱覽料金	
關東州	大連	7	125,294	19,338	144,632	131,415	1,975	324,425	5,033	164.3	2.55
	金州	1	3,200	—	3,200	525	338	19,473	—	57.6	—
計	8	128,494	19,338	147,832	131,940	2,313	343,898	5,033	148.7	2.18	
鐵道	瓦房店	1	5,533	3	5,536	4,628	290	36,071	1,208	124.4	4.17
	大石橋	1	4,931	—	4,931	4,600	291	12,909	2,173	44.4	7.47
	營口	1	5,048	24	5,072	5,256	288	15,389	593	53.4	2.06
	鞍山	1	7,778	—	7,778	8,320	285	32,818	2,106	115.2	7.39
	遼陽	1	5,451	70	5,521	6,082	292	28,482	1,527	97.5	5.21
	奉天	2	?	?	27,001	40,492	631	47,002	1,377	74.5	2.18
	本溪湖	1	4,029	52	4,072	6,073	291	14,126	861	48.5	2.06
	安東	1	6,654	—	6,654	9,064	284	9,064	1,096	31.9	3.86
	撫順	1	12,406	437	12,843	11,346	283	65,798	3,217	232.5	11.37
	鐵嶺	1	5,520	60	5,580	8,251	262	23,906	459	91.2	1.75
	開原	1	4,419	1	4,420	10,120	290	29,270	613	100.9	2.11
	四平街	1	3,918	—	3,918	4,681	295	14,601	801	49.5	2.72
	公主嶺	1	4,397	53	4,450	4,589	290	12,610	861	43.5	2.97
	長春	1	6,352	199	6,551	12,615	280	46,884	2,177	166.4	7.78
	計	15	76,427	899	104,327	136,117	4,352	388,616	19,069	89.3	4.38
總計	23	204,921	20,237	252,159	268,057	6,665	732,514	24,102	109.9	3.62	
大正十四年	24	185,470	16,693	228,269	248,370	7,614	821,136	15,386	107.9	2.02	
同十三年	22	173,293	15,427	210,048	226,736	7,087	729,351	14,205	102.9	2.00	
同十二年	21	165,838	15,908	197,046	206,476	6,819	638,705	14,187	93.7	2.08	
同十一年	20	145,915	12,481	174,786	235,786	6,563	585,443	14,638	89.2	2.23	
同十年	21	136,259	11,090	147,349	186,532	6,970	623,530	14,401	89.5	2.07	

210. 官立博物館

昭和元年

種別	本年新規備附點數						撤去	年末現在
	勝入	寄贈	採集	其他	出品	計		
館								
動物部	44	5	—	—	—	49	—	43,993
植物部	15	—	—	—	—	15	—	597
礦物部	7	—	—	—	—	7	—	531
民俗部	—	—	—	—	—	—	—	69
風俗部	76	1	—	—	13	90	12	312
參事部	41	3	—	—	421	465	—	1,519
考古部	先史	11	4	193	—	1	—	1,975
	史	9	—	4	—	—	2	861
	時代	6	2	—	—	—	8	749
	遺物	12	4	—	—	5	21	446
	漆器	6	—	—	—	10	16	226
	磁器	—	—	—	—	—	—	32
	古瓦	1	—	—	—	—	1	59
	佛像	1	—	—	—	1	2	756
	織物	9	—	—	—	—	9	251
	其	—	—	—	4	2	6	—
總計	238	19	197	4	453	911	21	52,000
大正十四年	401	129	—	6	17	553	591	51,110
同十三年	1,101	105	—	58	32	1,296	487	51,748
同十二年	795	—	67	129	18	1,009	?	50,330
同十一年	43,794	—	—	45	—	43,839	?	49,174
同十年	—	—	—	—	—	—	?	8,820
紀念館								
經工部	—	—	—	—	—	—	—	315
砲步部	—	—	—	—	—	—	—	969
騎兵部	—	—	—	—	—	—	—	551
步兵部	—	—	—	—	—	—	—	266
騎兵部	—	—	—	—	—	—	—	22
衛生部	—	—	—	—	—	—	—	259
軍醫部	—	—	—	—	—	—	—	39
輜重部	—	—	—	—	—	—	—	60
模範部	—	—	—	—	—	—	—	11
其他	1	—	—	—	—	1	—	16
總計	1	—	—	—	—	1	—	9
大正十四年	—	—	—	—	—	—	—	2,516
同十三年	—	—	—	—	—	—	—	2,515
同十二年	—	—	—	—	—	—	—	2,515
同十一年	—	—	—	—	—	—	—	2,515
同十年	—	—	—	—	—	—	—	2,510

210. 官立博物館 (續)

種別	圖書閱覽場						年末現在			
	本年新規備附圖書			圖書			和漢書	洋書	計	
	和漢書	寄贈	勝入	計	寄贈	勝入				計
辭書	1	—	25	26	—	20	20	246	30	266
哲學	13	—	25	38	—	1	1	446	1	447
法實文	9	—	20	29	—	—	—	343	—	343
地家兒其	2	—	57	59	1	—	1	410	1	411
理歷史	4	—	82	86	—	—	—	619	—	619
地理	8	—	26	34	—	—	—	401	—	401
家兒其	—	—	9	9	—	—	—	296	—	296
其	—	—	24	24	—	—	—	201	—	201
總計	37	—	268	305	1	21	22	1,412	62	1,474
大正十四年	56	—	95	151	—	—	—	4,069	62	4,131
同十三年	10	—	84	194	—	—	—	3,918	62	3,980
同十二年	—	—	—	—	—	—	—	—	—	—
同十一年	—	—	—	—	—	—	—	92	—	3,786
同十年	—	—	—	—	—	—	—	142	—	3,694
同九年	—	—	—	—	—	—	—	331	—	4,069
觀覽人員及料金										
月次	本館			紀念館			圖書閱覽場			觀覽料金
	開館日數	觀覽人員	一日平均觀覽者	開館日數	觀覽人員	一日平均觀覽者	開館日數	觀覽人員	一日平均觀覽者	
一月	24	803	33.4	24	446	18.5	24	572	23.8	92
二月	23	2,358	103.8	23	749	32.5	23	884	38.4	162
三月	25	2,726	109.0	25	1,768	70.7	25	1,014	40.5	278
四月	30	7,857	261.9	30	4,099	136.6	30	777	25.9	414
五月	31	7,906	255.0	31	4,844	156.2	31	1,164	37.5	431
六月	30	4,062	135.4	30	2,673	89.1	30	1,169	38.9	356
七月	31	3,470	111.9	31	2,285	73.7	31	1,238	39.9	310
八月	31	4,036	130.0	31	2,350	75.8	11	307	27.9	412
九月	30	22,380	746.0	30	2,169	72.3	—	—	—	469
十月	29	4,116	141.9	30	3,145	104.8	9	424	47.1	328
十一月	25	2,056	82.2	26	1,416	54.4	26	1,829	70.3	223
十二月	23	896	38.9	23	525	22.8	23	1,681	73.0	100
總計	332	62,696	188.8	334	26,469	79.2	263	11,059	42.0	3,575
大正十四年	323	54,876	169.9	325	31,504	96.9	315	3,742	11.9	4,234
同十三年	295	41,443	140.5	296	24,365	82.3	295	5,046	17.1	3,169
同十二年	291	94,358	324.3	297	25,202	84.9	291	3,274	11.3	3,388
同十一年	294	47,880	162.2	298	22,554	73.9	262	5,520	20.4	3,242
同十年	295	74,975	254.2	229	19,565	85.4	291	7,517	25.6	—

211. 社 寺 教 會

地 方	神 道									計
	神 社	黑住教	大社教	御 齋教	神 理教	金 光教	天 理教	其 他	計	
關 東										
旅大金菩薩	1	—	1	—	—	1	2	—	—	4
順連州店高	8	1	1	1	1	3	6	20	—	30
關子	—	—	—	—	—	—	—	—	—	—
總計	9	1	2	1	1	4	8	63	—	86
大同正	9	1	2	1	1	4	8	5	—	31
十年	10	1	2	1	1	4	8	4	—	31
十一年	10	1	2	1	1	3	8	3	—	28
十二年	10	1	2	1	1	7	8	4	—	33
十三年	7	1	2	1	1	4	8	4	—	28
關 西										
瓦大管經	2	—	—	—	—	—	—	—	—	2
房石	2	—	—	—	—	—	—	—	—	2
店橋口山陽	1	—	—	—	—	—	—	—	—	1
天湖東順	3	1	—	—	—	1	3	1	—	6
奉本安撫	3	—	—	—	—	1	1	—	—	5
溪	3	—	—	—	—	1	1	—	—	5
原雀嶺	6	—	—	—	—	1	2	—	—	9
平主	1	—	—	—	—	—	—	—	—	1
開四公長	2	—	—	—	—	—	—	—	—	2
總計	32	2	—	—	—	8	16	1	—	59
大同正	33	2	—	—	—	7	16	1	—	59
十年	32	1	—	1	1	6	16	2	—	56
十一年	29	1	—	1	—	7	12	1	—	51
十二年	26	1	—	1	—	8	16	2	—	54
十三年	24	1	—	1	1	8	13	—	—	46
關 東										
奉殿	—	—	—	—	—	—	—	—	—	—
天嶺	1	—	—	—	—	—	—	—	—	1
總計	1	—	—	—	—	—	—	—	—	1
大同正	1	—	—	—	—	1	—	—	—	2
十年	1	1	—	—	—	1	—	—	—	3
十一年	1	1	—	—	—	1	—	—	—	3
十二年	4	1	—	—	—	1	4	1	—	11
十三年	3	1	—	—	—	1	1	—	—	6
總 計										
昭和元	42	3	2	1	1	12	24	64	—	149
正	43	3	2	1	1	12	24	6	—	92
十年	43	3	2	2	2	11	24	6	—	93
十一年	40	3	2	2	1	11	20	4	—	83
十二年	40	3	2	2	1	13	28	7	—	96
十三年	34	3	2	2	2	13	22	4	—	82

堂 及 廟 宇

昭和元年末

佛 道	其 他						計	其 他				計	廟 宇
	真言宗	淨土宗	臨濟宗	曹洞宗	真 宗	日蓮宗		其他	基督教	回教	道教		
州													
1	1	—	1	2	1	30	36	9	—	30	3	38	12
2	3	1	2	4	4	—	16	11	1	1	—	13	—
—	—	—	—	—	—	22	22	3	—	9	1	12	29
1	—	5	2	—	—	18	26	1	—	25	3	29	2
—	—	—	—	—	—	4	4	1	1	—	—	2	—
4	4	6	5	6	5	74	104	24	2	65	7	94	43
4	4	1	3	6	5	80	103	20	2	108	7	137	43
4	4	1	3	6	5	80	102	21	2	108	7	138	43
4	4	1	3	4	4	56	76	15	1	88	4	108	35
4	5	1	2	4	5	51	72	18	1	87	4	110	48
4	4	1	3	6	5	52	75	29	1	80	5	115	57
屬 地													
—	—	—	—	1	—	2	3	—	—	1	—	1	—
—	2	—	—	1	—	—	3	—	—	—	—	—	—
1	1	—	1	1	—	1	5	—	—	—	—	—	—
1	1	1	1	2	1	—	7	—	—	—	—	—	—
1	1	—	1	1	1	1	6	1	—	—	—	1	—
1	1	1	1	1	1	—	6	4	—	—	1	5	—
1	1	1	1	2	1	—	6	—	—	—	—	—	—
1	1	1	1	1	1	2	10	2	—	4	—	6	—
1	1	1	1	2	1	—	7	2	—	2	—	4	—
1	—	—	1	1	1	—	4	1	—	—	—	1	—
—	1	—	1	1	—	1	4	—	1	—	1	2	—
1	1	—	1	2	1	—	6	—	—	—	—	—	—
1	1	—	1	1	1	—	3	—	—	—	—	—	—
1	1	—	1	2	1	—	6	2	—	—	—	—	—
11	12	4	11	21	9	8	76	12	1	7	2	22	—
12	11	4	11	20	9	6	73	13	1	5	—	19	—
12	10	3	13	23	8	7	76	14	1	4	—	19	—
13	11	4	15	20	11	1	75	13	2	3	—	18	6
10	14	3	14	18	11	1	71	12	3	2	1	18	7
9	14	2	13	18	9	1	66	10	2	—	1	13	2
館													
—	—	—	—	1	1	—	2	1	—	—	—	1	—
—	—	—	—	1	—	—	1	—	—	—	—	—	—
—	—	—	—	2	1	—	3	1	—	—	—	1	—
—	—	—	—	2	1	—	3	2	—	—	—	2	—
—	—	—	—	2	—	—	2	2	—	—	—	2	—
—	—	—	—	2	—	—	2	2	—	—	—	3	—
2	1	—	2	6	2	—	13	5	—	1	—	6	2
4	1	—	2	7	2	—	16	4	—	—	—	4	2
計													
15	16	10	16	29	15	82	183	37	3	72	9	117	43
16	15	5	14	28	15	86	179	35	3	113	7	158	43
16	14	4	16	31	13	87	181	37	3	112	7	159	43
17	15	5	18	26	15	87	153	30	3	91	4	128	41
16	20	4	18	28	18	82	156	35	4	90	5	134	57
17	19	3	18	31	16	83	157	43	3	80	6	132	61

212. 布 教 者

地 方	布 教 者				信 道								
	神	佛	道	其 他	計	神	社	黑住教	大社教	御皇教	神理教	金光教	天理教
旅大金普鏡	11	28	44	83	—	—	500	—	—	—	—	63	116
順連州店高	99	46	27	172	82,855	698	2,500	420	290	1,733	2,574	—	—
關子	—	28	19	47	—	—	—	—	—	—	—	—	—
計	67	32	29	61	—	—	—	—	—	—	—	—	—
正十三年末	177	146	123	446	82,655	698	3,000	420	260	1,796	2,769	—	—
大同十三年末	88	202	188	478	77,990	671	2,700	420	260	2,270	2,149	—	—
同同十一年末	80	178	178	436	64,639	650	2,000	380	252	2,198	2,072	—	—
同同十一年末	85	195	199	479	19,622	325	910	387	186	905	1,136	—	—
同同十一年末	—	—	—	—	442	—	—	—	—	—	—	827	1,149
同同十一年末	—	—	—	—	446	—	—	—	—	—	—	1,852	1,969
瓦大營被透	1	4	1	6	2,370	—	—	—	—	—	—	—	18
房石	3	4	5	12	838	—	—	—	—	—	—	—	45
店橋口山陽	1	5	—	6	2,614	—	—	—	—	—	—	—	—
天溪東順嶺	5	7	—	12	1,449	—	—	—	—	—	—	90	99
奉本安撫嶺	3	7	1	11	2,190	—	—	—	—	—	—	150	190
原街嶺春計	19	11	5	35	5,032	135	—	—	—	—	—	300	455
平主	3	6	—	9	542	—	—	—	—	—	—	120	124
計	6	11	7	24	1,098	—	—	—	—	—	—	450	814
正十三年末	7	15	4	26	3,500	100	—	—	—	—	—	205	420
大同十三年末	5	5	—	10	3,540	—	—	—	—	—	—	50	112
同同十一年末	2	4	2	8	630	—	—	—	—	—	—	—	103
同同十一年末	2	6	—	8	2,609	—	—	—	—	—	—	—	61
同同十一年末	1	1	2	4	478	—	—	—	—	—	—	—	62
同同十一年末	8	6	3	17	2,504	—	—	—	—	—	—	260	389
同同十一年末	66	92	30	188	29,694	235	—	—	—	—	—	1,625	2,867
正十三年末	67	88	20	175	25,430	255	—	—	—	—	—	1,985	2,801
大同十三年末	63	93	16	172	24,231	100	—	—	—	—	—	1,771	2,162
同同十一年末	51	87	19	157	19,148	53	—	—	—	—	—	1,491	3,317
同同十一年末	—	—	—	—	135	—	—	—	—	—	—	1,430	1,989
同同十一年末	—	—	—	—	125	—	—	—	—	—	—	45	430
同同十一年末	—	—	—	—	14,031	51	—	—	—	—	—	1,626	2,456
奉鏡總	—	4	1	5	—	—	—	—	—	—	—	—	—
天嶺計	1	—	—	1	460	—	—	—	—	—	—	—	—
正十三年末	1	4	1	6	460	—	—	—	—	—	—	—	—
大同十三年末	2	6	2	10	450	—	—	—	—	—	—	50	—
同同十一年末	2	4	2	8	430	—	—	—	—	—	—	45	—
同同十一年末	3	4	4	11	400	—	—	—	—	—	—	40	—
同同十一年末	—	—	—	—	370	460	—	—	—	—	—	40	844
同同十一年末	—	—	—	—	280	420	—	—	—	—	—	30	618
昭利元年末	244	242	154	640	112,809	933	3,000	420	260	3,421	5,636	—	—
大同十三年末	157	296	210	663	103,930	926	2,700	420	260	4,305	4,959	—	—
同同十一年末	145	275	196	616	89,300	750	2,000	384	252	4,014	5,134	—	—
同同十一年末	139	286	222	647	39,170	838	910	390	186	2,436	4,473	—	—
同同十一年末	—	—	—	—	41,394	993	830	422	120	2,297	3,982	—	—
同同十一年末	—	—	—	—	604	36,733	1,741	1,670	368	550	3,508	—	—

及 信 徒

昭和元年末

其 他	佛 道							徒 他				總 計	
	天臺宗	眞言宗	淨土宗	臨濟宗	曹洞宗	眞 宗	日蓮宗	其 他	基督教	回教	道 教		其 他
—	—	200	147	—	180	650	160	7,428	85	—	12,600	291	22,499
2,364	—	3,430	2,280	480	2,500	11,042	3,703	—	1,502	1,250	10,000	—	129,391
—	—	—	—	—	—	—	—	13,869	144	—	5,537	1,619	21,169
33,800	18	—	10,520	935	—	—	—	33,530	58	—	37,730	1,350	84,441
36,164	18	3,630	2,427	11,300	3,615	12,292	3,863	12,780	170	220	—	—	46,970
2,315	—	2,018	3,680	200	2,482	27,618	3,622	77,550	2,373	1,464	101,530	2,751	314,363
1,742	—	1,566	4,440	11,097	2,767	22,610	3,590	66,175	2,243	1,225	101,622	2,493	294,091
1,456	—	1,526	1,850	150	1,765	5,383	1,135	65,451	1,515	210	92,128	2,007	198,077
1,408	—	1,550	2,600	160	1,900	5,685	1,550	15,332	1,166	190	86,071	1,930	185,696
1,125	—	1,575	2,800	140	1,650	6,633	1,530	64,787	1,493	190	87,817	1,770	201,156
—	19	26	67	—	—	1,164	—	556	46	135	1,306	—	5,707
—	—	47	405	—	—	295	—	—	5	—	—	—	1,629
—	—	125	350	—	330	1,350	—	280	—	—	—	—	5,048
—	—	689	180	70	150	480	80	—	—	—	—	—	3,278
—	—	290	200	—	180	400	30	45	35	—	—	—	3,670
50	—	830	550	180	530	650	500	—	430	—	—	60	9,732
—	—	50	78	—	120	170	80	—	—	—	—	—	1,284
—	—	360	745	1,000	948	2,340	520	81	911	—	—	—	9,267
—	—	320	169	30	—	1,355	160	1,295	112	1,220	880	3,048	12,814
—	—	400	—	—	480	450	250	—	16	—	—	—	5,301
—	—	—	85	—	180	200	—	170	—	200	—	700	2,268
—	—	220	316	—	150	615	360	—	9	72	97	373	5,182
—	—	113	—	—	100	150	—	200	—	—	—	—	1,103
—	—	925	1,180	—	760	2,530	260	685	—	—	—	—	9,484
50	19	4,395	4,325	1,280	3,928	12,149	2,240	2,427	2,449	1,627	2,283	4,181	75,774
320	—	3,907	4,212	1,340	4,319	11,148	2,487	—	2,058	1,474	2,026	1,978	65,800
160	—	4,163	3,005	1,230	2,974	9,908	2,000	2,336	1,714	1,457	2,136	3,497	62,848
250	—	3,600	3,470	1,540	4,390	12,705	2,212	—	1,704	7,483	4,828	17,718	83,512
280	482	2,767	3,554	1,319	3,800	11,031	2,145	—	1,062	6,996	4,105	16,706	76,187
285	526	2,689	4,827	1,085	4,821	16,959	1,891	30	658	7,472	1,148	14,774	75,804
—	—	—	—	—	—	720	30	—	290	—	—	—	1,040
—	—	—	—	—	—	—	—	—	—	—	—	—	460
—	—	—	—	—	—	720	30	—	290	—	—	—	1,500
—	—	—	—	—	—	1,140	30	—	295	—	—	—	1,965
—	—	—	—	—	—	1,156	—	—	220	—	—	—	1,854
—	—	—	—	—	—	1,200	—	—	230	—	—	—	2,330
122	—	530	400	—	531	5,850	551	—	570	—	—	—	10,228
—	—	380	300	—	559	6,454	557	—	384	—	—	—	10,012
36,214	37	8,025	6,752	12,150	7,543	25,161	6,133	70,034	4,698	3,097	68,150	7,441	382,344
2,635	—	5,925	7,492	1,540	6,801	30,006	6,139	77,450	4,726	2,438	103,556	4,729	382,128
1,902	—	5,759	7,445	12,327	5,741	33,677	5,550	68,511	4,177	2,682	103,158	5,990	358,793
1,706	—	5,126	5,320	1,600	6,155	19,218	3,247	65,451	3,449	7,693	96,956	19,325	283,919
1,810	482	4,487	6,554	1,479	5,931	22,466	4,246	55,332	2,788	7,186	90,176	18,636	272,111
1,410	526	4,644	7,427	1,225	7,030	30,046	3,978	64,817	2,535	7,662	88,965	16,544	286,922

213. 新聞紙及雜誌

昭和元年末

地 方	新聞紙及雜誌數					一 同 ノ 發 行 部 數									
	年刊	月刊	週刊	日刊	不定刊	計	關東州	南滿鐵道 附屬地	其他支 那各地	日 本			其 他	合 計	
									內 地	朝 鮮	其 他				
關 東 州															
旅 順	7	4	1	—	—	12	4,950	2,155	75	1,210	211	69	12	8,682	
大 連	29	58	12	36	2	137	155,861	95,634	34,368	33,217	10,492	1,092	3,039	337,703	
總 計	36	62	13	36	2	149	160,811	97,789	34,443	31,427	10,703	1,161	3,051	339,385	
大 正 十 四 年 末	22	77	12	36	1	148	156,379	94,924	25,270	19,488	11,111	1,084	3,148	321,404	
同 十 三 年 末	19	63	5	22	9	118	104,063	81,611	17,166	26,100	9,758	2,784	1,299	242,781	
同 十 二 年 末	12	48	2	21	3	86	96,635	77,687	16,781	23,474	9,603	2,013	1,378	227,671	
同 十 一 年 末	10	42	2	19	1	74	79,722	69,427	23,181	19,899	9,778	1,632	1,384	205,929	
同 十 年 末	8	32	1	18	—	59	77,427	78,618	22,623	17,901	8,630	1,677	935	207,811	
鐵 道 附 屬 地															
五 房 店	—	1	—	—	—	1	14	286	—	—	—	—	—	301	
大 連 口	—	2	—	1	—	3	693	1,096	85	318	87	2	13	2,114	
奉 天 山	—	1	—	—	1	2	74	1,302	—	69	4	1	—	1,450	
奉 天 天	7	10	—	7	2	26	2,746	23,786	17,433	2,938	412	12	45	47,472	
本 溪 湖	—	—	—	1	—	1	10	390	—	—	—	—	—	400	
安 撫 湖 東	—	3	—	3	—	6	297	3,674	537	319	1,954	2	1	5,881	
撫 順 原	—	2	—	1	—	3	34	4,079	2	46	5	1	—	4,167	
開 原	—	—	—	3	—	3	15	437	30	—	2	—	—	480	
四 公 平 街	—	—	—	1	—	1	—	350	30	20	—	—	—	400	
長 春 主 街	—	—	—	1	—	1	10	140	—	—	—	—	—	150	
總 計	2	1	—	4	—	7	294	3,327	645	686	94	5	9	5,093	
大 正 十 四 年 末	3	23	3	21	1	53	5,783	40,664	19,006	4,216	1,279	91	35	71,144	
同 十 三 年 末	1	23	2	17	1	46	5,909	36,806	19,646	3,647	1,526	27	59	67,701	
同 十 二 年 末	2	20	4	15	2	42	5,065	21,783	3,009	2,867	1,965	34	69	34,522	
同 十 一 年 末	1	16	3	11	2	34	2,377	23,082	12,795	3,093	1,221	162	94	42,734	
同 十 年 末	—	4	1	9	—	15	815	13,299	10,470	937	398	3	32	25,954	
領 事 館															
遼 陽	—	—	—	1	—	1	59	869	75	24	12	—	—	1,021	
鐵 嶺	—	—	—	2	—	2	98	689	103	37	18	—	—	945	
奉 天	—	4	1	4	—	9	1,575	5,012	624	814	496	100	100	8,731	
總 計	—	4	1	7	—	12	1,723	6,561	802	875	526	100	100	10,697	
大 正 十 四 年 末	—	3	1	8	—	12	1,708	5,216	1,234	659	500	59	199	9,458	
同 十 三 年 末	—	6	2	8	—	16	1,929	6,594	1,149	781	533	59	100	11,046	
同 十 二 年 末	—	8	—	11	—	19	2,731	11,686	1,416	1,677	794	112	80	18,499	
同 十 一 年 末	—	13	1	13	—	27	4,103	15,588	1,995	2,040	1,618	7	42	25,393	
同 十 年 末	—	6	1	10	—	17	4,592	10,280	4,610	1,581	1,358	34	39	22,395	
總 計															
昭 和 元 年 末	45	86	14	65	5	215	166,631	143,127	54,997	31,698	12,887	1,284	3,219	417,853	
大 正 十 四 年 末	28	102	16	65	2	213	163,870	140,894	45,699	34,354	1,289	1,225	3,283	402,026	
同 十 三 年 末	22	92	9	47	10	189	111,991	125,911	37,961	30,523	1,181	2,861	1,449	321,528	
同 十 二 年 末	13	76	6	47	5	147	104,431	111,159	21,206	28,948	1,206	2,159	1,527	289,592	
同 十 一 年 末	12	71	6	43	3	135	86,292	108,097	37,971	24,942	12,617	1,891	1,520	273,153	
同 十 年 末	9	42	3	37	—	91	82,744	102,197	37,703	20,419	10,336	1,714	997	256,161	

XIX. 慈 惠 及 救 濟

救濟患者	日 本 人	4,251
	支 那 人	13,841
	外 國 人	23
	計	18,115
職 員	特別社員	1,784
	終身社員	29,674
	正 社 員	46,620
	計	78,078
	病院及救療所數	12
患 者	入 院	1,878
	外 來	26,447
	計	28,325

日本赤十字社滿洲委員會

214. 救濟患者

昭和元年

種別	日本人		支那人		外國人		合計			大正十四年	同十三年	同十二年
	男	女	男	女	男	女	男	女	計			
籍 別												
新患者	2,813	1,438	11,327	2,514	14	9	14,154	3,961	18,115	19,365	19,754	14,413
治愈	2,701	1,351	10,767	2,419	11	8	13,479	3,778	17,257	18,707	19,013	14,037
死亡	44	22	157	11	—	—	201	33	234	205	195	180
未治不來又退院	32	45	170	58	2	—	204	103	307	512	493	99
年末現在	36	20	233	26	1	1	270	47	317	329	39	338
地 方 別												
關東州	39	58	100	51	—	—	139	109	248	140	116	77
(大) 順連州	570	249	10,872	2,231	1	3	11,442	2,483	13,926	13,499	13,778	12,675
(大) 石 橋口	—	—	—	—	—	—	—	—	—	—	8	—
(大) 警 奉 天	1	1	3	—	—	—	1	—	1	—	—	—
(大) 鐵 道 所 屬 地	—	—	—	—	—	—	—	—	—	3	—	—
(大) 鐵 道 所 屬 地	4	1	—	—	1	—	5	1	6	7	7	—
(大) 鐵 道 所 屬 地	2,173	996	—	—	—	—	2,173	996	3,169	3,141	117	533
(大) 鐵 道 所 屬 地	—	—	—	—	—	—	—	—	—	—	2	2
(大) 鐵 道 所 屬 地	8	2	7	2	—	—	15	4	19	2	2	2
(大) 鐵 道 所 屬 地	1	1	1	—	1	—	3	1	4	2	3	2
(大) 鐵 道 所 屬 地	—	—	29	4	—	—	29	4	33	943	973	31
(大) 鐵 道 所 屬 地	13	139	292	217	6	4	311	351	662	1,528	5,024	—
(大) 鐵 道 所 屬 地	4	—	22	9	5	2	31	11	42	97	61	1,331
總計	2,813	1,438	11,327	2,514	14	9	14,154	3,961	18,115	19,365	20,092	14,654
病 類 別												
全精神衰弱	60	48	133	34	4	1	197	83	280	236	134	445
(大) 鐵 道 所 屬 地	21	14	29	3	—	—	41	18	59	63	56	36
(大) 鐵 道 所 屬 地	39	31	212	61	—	—	251	92	343	287	321	179
(大) 鐵 道 所 屬 地	23	7	87	23	—	—	110	30	140	187	306	182
(大) 鐵 道 所 屬 地	478	154	722	178	—	—	1,200	332	1,532	1,188	1,571	769
(大) 鐵 道 所 屬 地	32	23	221	48	—	—	253	71	324	437	504	226
(大) 鐵 道 所 屬 地	222	86	226	52	—	—	448	138	586	524	217	201
(大) 鐵 道 所 屬 地	90	87	943	278	3	2	1,036	367	1,403	1,759	1,607	1,016
(大) 鐵 道 所 屬 地	138	275	1,097	468	2	1	1,237	744	1,981	2,414	2,020	1,211
(大) 鐵 道 所 屬 地	—	—	—	—	—	—	—	—	—	—	193	154
(大) 鐵 道 所 屬 地	425	102	220	49	—	—	645	151	796	270	436	319
(大) 鐵 道 所 屬 地	353	159	2,259	310	—	—	3,003	461	3,464	3,846	4,199	2,667
(大) 鐵 道 所 屬 地	167	72	71	108	—	—	238	181	419	212	277	161
(大) 鐵 道 所 屬 地	245	68	1,188	78	2	—	1,435	146	1,581	1,481	1,656	1,185
(大) 鐵 道 所 屬 地	—	—	—	—	—	—	—	—	—	—	—	—
(大) 鐵 道 所 屬 地	—	30	—	21	—	—	—	—	—	—	—	—
(大) 鐵 道 所 屬 地	2	1	115	29	—	—	117	21	138	3	9	38
(大) 鐵 道 所 屬 地	2	1	—	—	—	—	2	1	3	82	66	1
(大) 鐵 道 所 屬 地	—	1	13	5	—	—	13	6	19	13	13	4
(大) 鐵 道 所 屬 地	—	—	1,802	347	—	—	1,802	347	2,149	2,582	2,923	2,918
(大) 鐵 道 所 屬 地	29	10	28	—	—	—	57	10	67	43	54	28
(大) 鐵 道 所 屬 地	487	278	1,761	364	3	—	2,251	642	2,893	3,024	3,343	2,888
(大) 鐵 道 所 屬 地	—	—	218	67	—	—	218	67	285	90	145	—
總計	2,813	1,438	11,327	2,514	14	9	14,154	3,961	18,115	19,365	20,092	14,654

215. 赤十字社員 昭和元年末

委員部	特別社員		終身社員		正社員		合計		
	日本人	外國人	日本人	外國人	日本人	外國人	日本人	外國人	計
旅大金普鏡 關子	73	33	725	1,891	2,189	2,821	2,987	4,745	7,732
	395	248	3,223	2,006	7,315	3,786	10,933	6,040	16,973
	1	34	61	947	171	1,493	233	2,174	2,407
	4	25	47	1,162	188	3,067	239	4,254	4,493
營遠奉安鐵	45	68	836	1,902	1,929	963	2,810	2,933	5,743
	33	15	729	578	765	195	1,527	788	2,315
	187	85	2,632	1,384	5,554	1,629	3,373	3,098	11,471
	64	36	876	1,664	1,466	1,453	2,406	3,153	5,559
長郎吉哈不 家爾	67	144	1,246	1,751	2,293	1,303	3,606	3,198	6,804
	1	—	18	30	23	3	42	33	75
	9	21	206	219	434	330	649	570	1,219
	64	19	978	1,340	792	94	1,834	1,453	3,287
總計	977	807	12,497	17,177	26,915	19,705	40,389	37,689	78,078
	734	737	11,610	16,090	24,427	16,962	36,771	33,789	70,560
	707	705	10,669	15,743	24,266	16,509	35,642	32,957	68,599
	676	682	9,840	14,894	22,137	15,163	32,653	30,739	63,392
大同同同同	677	642	8,983	14,172	21,361	14,747	31,021	29,561	60,582
	525	542	7,964	13,418	18,009	13,248	26,498	27,208	53,706

本表ハ日本赤十字社滿洲委員部ニ關スル事實ナリ以下諸表皆同シ ○表中外國人中ニハ支那人其ノ大半ヲ占ム以下諸表皆同シ

216. 赤十字社職員 昭和元年末

委員部	監督	總長	副總長	商議員	幹事	支部長	支部長	主事	主事補	事務委員	協贊委員	地方委員	書記及履	合計
關子	—	—	—	—	—	1	1	—	—	2	1	—	33	41
營遠奉安鐵	—	—	—	—	—	1	5	—	2	8	—	—	52	78
長郎吉哈不	—	—	—	—	—	1	2	—	—	—	—	—	34	39
家爾	—	—	—	—	—	1	1	—	1	1	—	—	38	23
總計	—	—	—	—	—	1	1	—	—	1	—	—	41	—
營遠奉安鐵	—	—	—	—	—	1	3	—	—	1	—	—	48	165
長郎吉哈不	—	—	—	—	—	1	1	—	1	1	—	—	48	111
家爾	—	—	—	—	—	1	3	—	1	2	—	—	20	52
總計	—	—	—	—	—	1	1	—	1	4	—	—	34	127
營遠奉安鐵	—	—	—	—	—	1	1	—	—	4	—	—	28	53
長郎吉哈不	—	—	—	—	—	1	2	—	—	—	—	—	32	49
家爾	—	—	—	—	—	1	3	—	—	2	—	—	54	112
總計	—	—	—	—	—	1	1	—	—	2	—	—	21	10
營遠奉安鐵	—	—	—	—	—	1	1	—	—	1	—	—	60	3
長郎吉哈不	—	—	—	—	—	1	—	—	—	1	—	—	1	—
家爾	—	—	—	—	—	1	—	—	—	1	—	—	2	—
總計	—	1	3	5	8	14	33	1	8	48	426	733	23	1,303
大同同同同	—	1	3	4	8	13	30	1	7	46	368	585	25	1,091
同	1	—	3	4	7	13	30	1	6	42	411	508	22	1,048
同	1	1	3	4	8	12	31	1	8	46	461	707	18	1,301
同	1	1	3	3	8	12	32	1	7	36	487	662	20	1,273
同	1	1	3	5	9	12	32	1	10	33	482	477	22	1,088

217. 赤十字社病院及救療所患者病類別 昭和元年

種別	入院			外來			合計		
	日本人	外國人	計	日本人	外國人	計	日本人	外國人	計
全身病	1	3	4	52	128	180	53	131	184
精神病	1	2	3	3	6	9	4	8	12
神經系病	9	13	22	469	455	924	478	468	946
循環器病	18	9	27	87	336	423	105	345	450
眼及其附屬器病	3	9	12	657	1,200	1,857	669	1,209	1,869
耳鼻喉病	10	2	12	334	532	866	344	534	878
呼吸器病	174	74	248	2,226	1,652	3,878	2,400	1,726	4,126
消化器病	221	184	405	2,287	3,096	5,383	2,508	3,250	5,758
齒牙病	—	—	—	184	216	400	184	216	400
運動器病	4	24	28	90	349	439	94	373	467
皮膚及其附屬器病	12	36	48	1,011	1,893	2,904	1,023	1,929	2,952
泌尿生殖器病	189	48	237	937	1,063	2,000	1,126	1,711	2,837
外傷	10	120	130	216	596	812	226	716	942
畸形	—	—	—	1	11	12	1	11	12
妊娠及產毒	31	15	46	28	12	40	59	27	86
急性中毒	—	—	—	316	240	556	316	240	556
慢性中毒	—	1	1	1	11	12	1	12	13
新生物	癌腫	2	2	4	—	3	2	5	7
	其他惡性新生物	2	2	4	1	8	3	10	13
	其他ノ新生物	—	3	3	5	85	90	5	88
寄生蟲病	十二指腸蟲	—	—	—	9	2	11	9	2
	蛔蟲	—	—	—	20	4	24	20	4
	其他ノ寄生蟲	—	—	—	126	208	334	126	208
脚氣	1	—	1	17	7	24	18	7	
傳染性病	結核病	1	8	9	71	204	275	72	284
	花柳病	193	18	211	505	1,098	1,603	698	1,814
	其他ノ傳染病	325	98	423	692	1,530	2,222	1,017	1,628
總計	1,207	671	1,878	10,590	15,857	26,447	11,797	16,528	28,325
大同同同同	929	1,007	1,936	8,329	49,098	27,427	9,258	20,105	29,363
同	869	496	1,365	10,561	30,456	41,017	11,430	30,952	42,382
同	864	452	1,316	7,958	21,774	29,732	8,822	22,226	31,048
同	678	1,109	1,787	8,741	16,699	25,440	9,419	17,808	27,227
同	763	286	1,049	7,375	16,073	23,448	8,138	16,350	24,497

220. 警 察 職 員

昭和元年末

署 名	警察官吏 派出所	職 員								職員一人 =付人口	
		警 視	警 部	翻譯生	技 手	警部補	覆託及履	巡 査	巡 捕		合 計
旅 順 警 察 署	24	1	2	1	2	2	2	99	32	141	837.7
大 連 警 察 署	33	1	6	2	2	9	4	193	42	250	620.1
大連小崗子警察署	10	—	1	1	—	5	2	73	14	96	499.2
大連沙河口警察署	12	—	1	—	—	4	2	67	20	94	897.0
大連水上警察署	3	1	1	1	2	3	2	48	8	66	11.3
關 東											
州 金州民政支署	16	—	1	1	—	3	2	40	28	75	1,349.0
普蘭店民政支署	24	—	1	—	—	4	2	57	39	103	1,301.0
魏子窩民政支署	31	1	2	—	—	7	3	154	61	228	568.8
計.....	153	4	15	6	6	37	19	731	244	1,062	727.2
瓦房店警察署	13	—	1	1	—	2	—	31	11	46	237.1
大石橋警察署	9	—	1	—	—	3	1	27	10	42	169.7
營口警察署	4	1	1	1	—	2	4	20	10	39	110.2
鞍山警察署	15	—	1	—	—	3	1	48	14	67	195.0
遼陽警察署	10	1	1	1	—	2	—	28	12	45	249.2
鐵 道											
奉天警察署	20	—	4	1	—	7	4	160	39	215	167.0
本溪湖警察署	13	—	1	—	—	2	1	33	10	47	81.9
安東警察署	28	1	3	1	—	6	3	98	28	140	332.3
撫順警察署	25	1	1	1	—	4	1	80	25	113	550.2
鐵 嶺 警察署	8	—	1	1	—	2	1	34	10	49	111.3
關 東											
開原警察署	13	—	1	1	—	3	—	68	21	94	207.8
四平街警察署	12	1	1	—	—	3	1	73	18	97	143.2
公主嶺警察署	8	—	1	1	—	3	—	40	12	57	219.2
長春警察署	19	1	3	2	—	8	2	125	40	181	180.4
計.....	197	6	21	11	—	50	19	865	260	1,232	232.6
領 事 館											
牛莊警察署	6	—	1	—	—	2	—	17	4	24	34.8
遼陽警察署	2	—	—	—	—	1	—	7	4	12	25.5
奉天警察署	7	—	3	1	—	3	—	48	6	60	210.1
安東警察署	10	—	1	—	—	3	—	20	9	33	85.2
鐵 嶺 警察署	17	—	1	—	—	3	—	25	6	35	531.0
長春警察署	6	—	1	—	—	1	1	22	3	28	68.2
計.....	48	—	7	1	—	13	1	139	31	192	193.0
總 計	398	10	43	18	6	100	39	1,735	535	2,486	440.8

218. 結核救療患者

昭和元年

救 療 所	入 院			外 來			合 計		
	男	女	計	男	女	計	男	女	計
奉 天 病 院	4	2	6	—	—	—	4	2	6
關東廳醫院依託	6	8	14	14	—	14	20	8	28
地方醫院依託	6	—	6	25	4	29	31	4	35
總 計	16	10	26	39	4	43	55	14	69
大 正 十 四 年	18	7	25	18	9	27	36	17	53
同 十 三 年	57	17	74	22	10	32	79	27	106
同 十 二 年	57	14	71	34	11	45	91	25	116
同 十 一 年	53	19	72	171	63	234	224	82	306
同 十 年	49	43	92	83	52	135	132	95	227

219. 赤十字病院及救療所

昭和元年

名 稱	所 在 地	設 立 年 月	院 長 及 所 長	副 院 長 及 商 議 員	醫 員 及 助 手	事 務 員	看 護 婦	計
奉 天 病 院	奉 天 大 西 關	明 治 四 十 一 年 十 一 月	1	18	11	18	30	78
大 連 小 崗 子 救 療 所	大 連 小 崗 子 宏 濟 街	大 正 十 年 十 二 月	1	—	26	—	3	31
錦 州 救 療 所	奉 天 省 錦 縣 錦 州 城 內	同 五 年 八 月	1	—	1	—	—	2
通 化 救 療 所	同 通 化 縣 通 化	同	1	—	3	—	—	4
大 花 疋 救 療 所	同 西 安 縣 大 花 疋	同	1	—	—	—	—	1
海 龍 救 療 所	同 海 龍 縣 海 縣	同 六 年 六 月	1	—	1	—	—	2
法 庫 門 救 療 所	同 法 庫 門	同 十 年 一 月	1	—	2	—	—	3
鄭 家 屯 救 療 所	東 蒙 古 鄭 家 屯	同 十 二 年 四 月	1	—	1	—	—	2
赤 峰 救 療 所	同 赤 峯 縣 赤 峯	同 六 年 六 月	1	—	—	—	—	1
吉 林 救 療 所	吉 林 省 吉 林 城 外	同 九 年 二 月	1	—	1	—	2	4
張 家 灣 救 療 所	同 德 惠 縣 張 家 灣	同 七 年 九 月	1	—	—	—	—	1
芝 罘 救 療 所	山 東 省 福 山 縣 芝 罘	同 四 年 七 月	1	—	—	—	1	2
總 計 病 院 及 救 療 所 數 (12)	12	18	46	18	36	130
大 正 十 四 年 末 (同 13)	13	18	47	18	37	133
同 十 三 年 末 (同 13)	13	18	46	14	31	122
同 十 二 年 末 (同 17)	17	17	20	15	18	67
同 十 一 年 末 (同 14)	14	19	18	10	19	60
同 十 年 末 (同 17)	17	20	17	11	20	65

XX. 警 察

警 察 職 員	2,486
犯 罪 件 數	25,333
犯罪檢舉 { 件 數	23,035
{ 人 員	21,954
犯罪即決處刑人員	9,672
拘留及科料處斷人員	12,506
在留禁止處分人員	4
變死人員 { 他 殺	43
{ 自 殺	238
{ 其 他	716
火 災 { 罹 災 戶 數	555
{ 損 害 價 額	1,332,104

220. 警 察 職 員

昭和元年末

署 名	警察官吏 派出所	職 員								合 計	職員一人 =付人口	
		警 視	警 部	翻譯生	技 手	警部補	委託及雇	巡 査	巡 捕			
關 東	旅 順 警 察 署	24	1	2	1	2	2	2	90	32	141	837.7
	大 連 警 察 署	33	1	6	2	2	9	4	193	42	259	620.1
	大連小崗子警察署	10	—	1	1	—	5	2	73	14	96	499.2
	大連沙河口警察署	12	—	1	—	—	4	2	67	20	94	807.0
	大連水上警察署	3	1	1	1	3	3	2	48	8	66	111.3
	計.....	153	4	15	6	6	37	19	731	244	1,062	727.2
州	金州民政支署	16	—	1	1	—	3	2	40	28	75	1,349.0
	普蘭店民政支署	24	—	1	—	—	4	2	57	39	103	1,301.9
	鏡子窩民政支署	31	1	2	—	—	7	3	154	61	228	568.8
	計.....	153	4	15	6	6	37	19	731	244	1,062	727.2
	瓦房店警察署	13	—	1	1	—	2	—	31	11	46	237.1
	大石橋警察署	9	—	1	—	—	3	1	27	10	42	169.7
鐵 道	營 口 警 察 署	4	1	1	1	—	2	4	20	10	39	110.2
	鞍 山 警 察 署	15	—	1	—	—	3	1	48	14	67	195.0
	遼 陽 警 察 署	10	1	1	1	—	2	—	28	12	45	249.2
	奉 天 警 察 署	20	—	4	1	—	7	4	160	39	215	167.0
	本 溪 湖 警 察 署	13	—	1	—	—	2	1	33	10	47	81.9
	安 東 警 察 署	28	1	3	1	—	6	3	98	28	140	382.3
附 屬 地	撫 順 警 察 署	25	1	1	1	—	4	1	80	25	113	550.2
	鐵 嶺 警 察 署	8	—	1	1	—	2	1	34	10	49	111.3
	開 原 警 察 署	13	—	1	1	—	3	—	68	21	94	207.8
	四 平 街 警 察 署	12	1	1	—	—	3	1	73	18	97	148.2
	公 主 嶺 警 察 署	8	—	1	1	—	3	—	40	12	57	219.2
	長 春 警 察 署	19	1	3	2	—	8	2	125	40	181	180.4
計.....	197	6	21	11	—	50	19	865	260	1,232	232.6	
領 事 館	牛 莊 警 察 署	6	—	1	—	—	2	—	17	4	24	34.8
	遼 陽 警 察 署	2	—	—	—	—	1	—	7	4	12	25.5
	奉 天 警 察 署	7	—	3	1	—	3	—	48	5	60	210.1
	安 東 警 察 署	10	—	1	—	—	3	—	20	9	33	85.2
	鐵 嶺 警 察 署	17	—	1	—	—	3	—	25	6	35	531.0
	長 春 警 察 署	6	—	1	—	—	1	1	22	3	28	68.2
計.....	48	—	7	1	—	13	1	139	31	192	193.0	
總 計	398	10	43	18	6	100	39	1,735	535	2,486	440.8	

220. 警 察 職 員 (續)

署 名	警察官吏 派出所	職 員								職員一人 =付人口	
		警 視	警 部	翻譯生	技 手	警部補	囑託及履	巡 査	巡 捕		合 計
大 正 十 四 年 末	380	9	41	15	5	100	41	1,877	462	2,550	427.3
同 十 三 年 末	355	7	40	16	3	98	44	1,605	444	2,347	431.4
同 十 二 年 末	372	11	43	17	3	117	39	1,636	458	2,314	423.6
同 十 一 年 末	336	10	43	18	1	119	33	1,452	460	2,136	440.3
同 十 年 末	330	8	42	13	2	115	33	1,455	372	2,039	445.1

巡査欄中ニハ請願巡査二十七人、巡捕欄中ニハ請願巡捕二人ヲ含ム

221. 警 察 官 練 習 所 職 員

年 次	職 員						俸 (圓)					
	所 長	教 務 員				事 務 員	所 長	教 務 員				事 務 員
		教 官	助 教	職 員	合 計			教 官	助 教	職 員	合 計	
昭 和 元 年 末	—	4	1	9	14	1	—	539	79	1,236	1,854	48
大 正 十 四 年 末	1	4	1	9	14	2	290	654	93	1,211	1,958	240
同 十 三 年 末	—	4	1	10	15	3	—	544	93	1,115	1,752	418
同 十 二 年 末	—	2	1	8	11	3	—	297	79	810	1,186	278
同 十 一 年 末	—	2	3	11	16	1	—	271	394	1,076	1,741	112
同 十 年 末	—	2	4	10	16	1	—	243	480	1,033	1,756	103

222. 警 察 官 練 習 所 練 習 生

昭 和 元 年

種 別	入 所	退 所	死 亡	卒 業	年 末 現 在
甲 科 生	20	—	—	20	—
乙 科 生	122	3	—	198	—
巡 捕 練 習 生	71	—	—	71	—
別 科 練 習 生	94	—	—	94	—
總 計	307	3	—	383	—
大 正 十 四 年	294	3	1	274	79
同 十 三 年	443	6	1	373	63
同 十 二 年	311	2	—	309	—
同 十 一 年	196	—	—	196	—
同 十 年	395	6	2	387	—

223. 犯 罪 及 檢 舉

昭 和 元 年

罪 名 別	犯罪件數	檢 舉 人									
		件 數		日 本 人		支 那 人		外 國 人		合 計	
		男	女	男	女	男	女	男	女	計	
公務ノ執行ヲ妨害スル罪	3	3	—	—	5	—	—	—	7	—	7
犯人藏匿及ヒ證憑隠滅ノ罪	1	1	—	—	1	—	—	—	1	—	1
賄 賂 ノ 罪	1	1	—	—	1	—	—	—	1	—	1
放 火 及 ヒ 失 火 ノ 罪	29	27	3	—	22	4	—	—	25	5	30
往 來 ナ 妨 害 ス ル 罪	4	4	—	—	4	—	—	—	4	—	4
生 居 ナ 侵 ス 罪	6	8	3	—	2	—	—	—	5	—	5
密 ナ 侵 ス 罪	2	2	—	3	—	—	—	—	—	3	3
通 貨 偽 造 ノ 罪	7	13	—	—	8	—	—	—	8	—	8
文 書 偽 造 ノ 罪	22	29	6	—	17	1	—	—	23	1	24
有 價 證 券 偽 造 ノ 罪	2	2	—	—	—	—	—	—	—	—	—
印 章 偽 造 ノ 罪	8	8	—	—	3	—	—	—	2	—	2
誣 告 ノ 罪	11	11	—	—	60	1	—	—	60	1	61
猥 褻、姦 淫 及 重 婚 ノ 罪	18	18	2	—	16	1	—	—	18	2	20
賭 博 及 ヒ 當 籤ニ關スル罪	438	438	111	26	2,165	35	3	—	2,279	61	2,340
禮 拜 所 及 ヒ 墳 墓ニ關スル罪	136	14	—	2	10	9	—	—	10	11	21
殺 人 ノ 罪	16	19	4	—	14	2	—	—	18	2	20
傷 害 ノ 罪	281	284	81	3	325	10	6	—	412	13	425
過 失 傷 害 ノ 罪	35	35	4	—	33	1	—	—	37	1	38
遺 棄 ノ 罪	2	1	1	—	—	—	—	—	1	—	1
逮 捕 及 ヒ 監 禁 ノ 罪	5	5	—	—	5	2	—	—	5	2	7
脅 迫 ノ 罪	14	13	3	—	7	—	—	—	10	—	10
略 取 及 ヒ 誘 拐 ノ 罪	36	36	4	—	26	2	—	—	30	2	32
名 譽 ニ 對 スル 罪	5	5	2	—	2	—	—	—	4	—	4
信 用 及 ヒ 業 務ニ對スル罪	8	8	—	—	5	—	—	—	5	—	5
窃 盜 ノ 罪	4,104	2,950	153	17	1,386	29	4	1	1,543	47	1,590
強 盜 ノ 罪	2	5	—	—	2	—	—	—	2	—	2
其 他 罪	9	4	—	—	4	—	—	—	4	—	4
詐 欺 及 ヒ 恐 喝 ノ 罪	382	414	169	19	93	3	—	—	262	22	284
橫 領 ノ 罪	322	394	117	9	143	6	—	—	260	15	275
贓 物ニ關スル罪	76	88	12	—	80	—	1	—	93	—	93
毀 棄 及 ヒ 隱 匿 ノ 罪	22	24	5	—	13	—	—	—	18	—	18
外國ニ於テ流通スル貨幣紙幣銀行券偽造變造及ヒ模造ニ關スル件違反	6	22	—	—	11	—	—	—	11	—	11
匪 徒 刑 罰 令 違 反	11	3	—	—	1	—	—	—	1	—	1
警 察 犯 處 罰 規 則 違 反	743	743	80	7	531	138	1	—	612	145	757
其 他 諸 法 令 違 反	6,706	6,707	582	110	6,062	18	10	—	6,654	128	6,782
總 計	13,510	12,384	1,350	198	11,102	262	26	1	12,478	461	12,939
大 正 十 四 年	11,878	10,024	1,110	152	9,241	355	8	1	10,359	508	10,867
同 十 三 年	13,568	11,497	1,170	229	10,179	326	17	1	11,366	556	11,922
同 十 二 年	10,252	8,235	1,333	234	7,730	175	10	—	9,073	409	9,482
同 十 一 年	11,661	9,473	1,388	234	9,204	86	11	1	10,603	321	10,924
同 十 年	10,007	8,519	1,299	264	7,868	123	4	—	9,171	387	9,558

223. 犯罪及檢舉 (續)

罪名別	犯罪件數	檢 舉 員									
		件 數		日 本 人		支 那 人		外 國 人		合 計	
		男	女	男	女	男	女	男	女	計	
鐵 道 附 屬 地											
公務ノ執行ヲ妨害スル罪	4	4	2	—	1	—	—	—	3	—	3
逃 走ノ罪	1	2	2	—	—	—	—	—	2	—	2
犯人藏匿及ヒ證據湮滅ノ罪	7	7	1	—	6	1	—	—	7	1	8
贓ノ罪	1	1	1	—	—	—	—	—	1	—	1
放火及ヒ失火ノ罪	33	27	10	3	13	3	—	—	23	6	29
往來ヲ妨害スル罪	53	15	—	—	24	—	—	—	24	—	24
住居ヲ侵入スル罪	12	8	3	—	5	—	—	—	8	—	8
秘密ヲ侵入スル罪	1	1	—	—	—	—	—	—	—	—	—
阿片煙ニ關スル罪	819	818	53	7	821	41	3	—	877	48	925
通貨偽造ノ罪	22	21	10	—	15	—	—	—	25	—	25
文書偽造ノ罪	17	17	12	3	4	—	—	—	16	3	19
有價證券偽造ノ罪	2	6	5	—	—	—	—	—	5	—	5
印章偽造ノ罪	1	1	—	—	—	—	—	—	—	—	—
誣告ノ罪	6	6	—	—	6	—	—	—	6	—	6
猥褻、姦淫及ヒ重婚ノ罪	5	5	3	—	2	—	—	—	5	—	5
賭博及ヒ富藏ニ關スル罪	199	200	94	10	747	4	5	—	846	14	860
禮拜所及ヒ墳墓ニ關スル罪	62	1	—	—	1	—	—	—	1	—	1
殺人ノ罪	29	19	4	—	19	1	—	—	23	1	24
傷害ノ罪	96	93	18	—	92	2	3	—	113	2	115
過失傷害ノ罪	13	12	13	—	5	1	—	—	18	1	19
遺棄ノ罪	3	—	—	—	—	—	—	—	—	—	—
逮捕及ヒ監禁ノ罪	1	1	—	—	2	—	—	—	2	—	2
脅取及ヒ誘拐ノ罪	2	2	—	—	2	—	—	—	2	—	2
略取及ヒ誘拐ノ罪	30	30	1	—	32	4	—	—	33	4	37
名譽ニ對スル罪	1	1	—	—	1	—	—	—	1	—	1
信用及ヒ業務ニ對スル罪	4	4	2	—	6	—	—	—	8	—	8
窃盜ノ罪	6,039	4,893	168	15	2,292	14	13	1	2,473	30	2,503
強盜ノ罪	13	73	1	—	26	—	—	—	27	—	27
強盜ノ罪	203	282	8	—	180	—	—	—	188	—	188
詐欺及ヒ恐喝ノ罪	275	260	104	3	142	4	1	1	247	8	255
横領ノ罪	144	129	60	2	57	—	—	—	117	2	119
贓物ニ關スル罪	68	70	1	—	71	—	—	—	72	—	72
毀棄及ヒ隠匿ノ罪	12	7	1	—	11	—	—	—	12	—	12
特別法犯	3	3	—	—	4	—	—	—	4	—	4
外國ニ於テ流通スル貨幣紙幣銀行券證券偽造及ヒ模造ニ關スル件違反	1,611	1,611	194	14	1,434	9	4	—	1,632	23	1,655
警察犯處罰規則違反	2,031	2,021	367	84	1,573	12	15	—	1,955	96	2,051
其他ノ諸法令違反											
總 計	11,823	10,651	1,138	141	7,594	96	44	2	8,776	239	9,015
大 正 十 四 年	11,508	9,471	1,137	118	6,820	80	23	3	7,980	201	8,181
同 十 三 年	10,114	7,311	1,084	174	5,461	95	56	1	6,601	270	6,871
同 十 二 年	7,424	5,346	796	99	4,024	50	49	2	4,869	151	5,020
同 十 一 年	6,364	4,781	572	107	3,765	29	20	—	4,357	136	4,493
同 十 年	6,365	4,367	772	137	3,849	55	24	—	4,645	192	4,837

223. 犯罪及檢舉 (續)

罪名別	犯罪件數	檢 舉 員									
		件 數		日 本 人		支 那 人		外 國 人		合 計	
		男	女	男	女	男	女	男	女	計	
總 計											
公務ノ執行ヲ妨害スル罪	7	7	4	—	6	—	—	—	10	—	10
逃 走ノ罪	1	2	2	—	—	—	—	—	2	—	2
犯人藏匿及ヒ證據湮滅ノ罪	8	8	1	—	7	1	—	—	8	1	9
贓ノ罪	2	2	1	—	1	—	—	—	2	—	2
放火及ヒ失火ノ罪	62	54	13	4	35	7	—	—	48	11	59
往來ヲ妨害スル罪	57	19	—	—	28	—	—	—	28	—	28
住居ヲ侵入スル罪	18	16	6	—	7	—	—	—	13	—	13
秘密ヲ侵入スル罪	3	3	—	—	3	—	—	—	3	—	3
阿片煙ニ關スル罪	819	818	53	7	821	41	3	—	877	48	925
通貨偽造ノ罪	29	34	10	—	23	—	—	—	33	—	33
文書偽造ノ罪	39	46	18	3	21	1	—	—	39	4	43
有價證券偽造ノ罪	4	8	5	—	—	—	—	—	5	—	5
印章偽造ノ罪	9	9	—	—	2	—	—	—	2	—	2
誣告ノ罪	17	17	—	—	66	1	—	—	66	1	67
猥褻、姦淫及ヒ重婚ノ罪	23	23	5	1	18	1	—	—	23	2	25
賭博及ヒ富藏ニ關スル罪	637	638	205	36	2,912	39	8	—	3,125	75	3,200
禮拜所及ヒ墳墓ニ關スル罪	198	15	—	2	11	9	—	—	11	11	22
殺人ノ罪	45	38	8	—	33	3	—	—	41	3	44
傷害ノ罪	377	377	99	3	417	12	9	—	525	15	540
過失傷害ノ罪	48	47	17	—	38	2	—	—	55	2	57
遺棄ノ罪	5	1	1	—	—	—	—	—	1	—	1
逮捕及ヒ監禁ノ罪	6	6	—	—	7	2	—	—	7	2	9
脅取及ヒ誘拐ノ罪	16	15	3	—	9	—	—	—	12	—	12
略取及ヒ誘拐ノ罪	66	66	5	—	58	6	—	—	63	6	69
名譽ニ對スル罪	6	6	2	—	3	—	—	—	5	—	5
信用及ヒ業務ニ對スル罪	12	12	2	—	11	—	—	—	13	—	13
窃盜ノ罪	10,143	7,843	321	32	3,678	43	17	2	4,016	77	4,093
強盜ノ罪	15	78	1	—	28	—	—	—	29	—	29
強盜ノ罪	9	4	—	—	4	—	—	—	4	—	4
強盜ノ罪	240	327	14	—	226	—	1	—	241	—	241
詐欺及ヒ恐喝ノ罪	657	674	273	22	235	7	1	1	509	30	539
横領ノ罪	466	523	177	11	200	6	—	—	377	17	394
贓物ニ關スル罪	144	158	13	—	151	—	1	—	165	—	165
毀棄及ヒ隠匿ノ罪	34	31	6	—	24	—	—	—	30	—	30
特別法犯	9	25	—	—	15	—	—	—	15	—	15
外國ニ於テ流通スル貨幣紙幣銀行券證券偽造及ヒ模造ニ關スル件違反	11	3	—	—	1	—	—	—	1	—	1
警察犯處罰規則違反	2,354	2,354	274	21	1,965	147	5	—	2,244	168	2,412
其他ノ諸法令違反	8,737	8,728	949	194	7,635	30	25	—	8,609	224	8,833
總 計	25,333	23,035	2,438	339	18,696	358	70	3	21,254	700	21,954
大 正 十 四 年	23,386	19,495	2,247	270	16,061	435	31	4	18,339	709	19,048
同 十 三 年	23,682	18,808	2,254	403	15,640	421	73	2	17,967	826	18,793
同 十 二 年	17,676	13,581	2,129	333	11,754	225	59	2	13,942	560	14,502
同 十 一 年	18,025	14,254	1,960	341	12,069	115	31	1	14,060	457	15,417
同 十 年	16,372	12,886	2,071	401	11,717	178	28	—	13,816	579	14,395

228. 犯 罪 即 決 件 數

昭 和 元 年

關 東 州 犯 罪 即 決 例

- 第一條 關東廳民政支署長、警察署長又ハ警察支署長ハ其ノ管轄區域内ニ於ケル左ノ犯罪ヲ即決スルコトヲ得
- 一 拘留又ハ科料ノ刑ニ該ルヘキ罪
 - 二 三月以下ノ懲役又ハ百圓以下ノ罰金若ハ科料ノ刑ニ處スヘキ賭博ノ罪及拘留又ハ科料ノ刑ニ處スヘキ刑法第二百八條ノ罪
 - 三 三月以下ノ懲役、禁錮若ハ拘留又ハ百圓以下ノ罰金若ハ科料ノ刑ニ處スヘキ行政法規違反ノ罪

罪 名	件 數						既 濟 被 告 人 員		
	受 新 受	理 計	既 濟 對 決 缺 席 計	未 濟	服 罪	正 式 申 立			
旅 順 {關東州犯第二號 罪即決例第三號 第一條計...	—	16	16	16	—	16	—	113	—
	—	466	466	466	—	466	—	466	—
	—	482	482	482	—	482	—	579	—
大 連(同)	—	62	62	62	—	62	—	264	—
	—	4,363	4,363	4,363	—	4,363	—	4,359	6
	—	4,425	4,425	4,425	—	4,425	—	4,623	6
大 連(同) 小崗子	—	80	80	80	—	80	—	326	—
	—	1,796	1,796	1,796	—	1,796	—	1,799	—
	—	1,876	1,876	1,876	—	1,876	—	2,125	—
大 連(同) 沙河口	—	38	38	38	—	38	—	38	—
	—	46	46	46	—	46	—	175	—
	—	341	341	341	—	341	—	342	—
—	425	425	425	—	425	—	555	—	
大 水(同) 連上	—	1	1	1	—	1	—	1	—
	—	136	136	136	—	136	—	188	—
	—	137	137	137	—	137	—	189	—
金 州(同)	—	42	42	40	2	42	—	275	—
	—	75	75	75	—	75	—	76	—
	—	117	117	115	2	117	—	351	—
普 蘭 店(同)	—	129	129	126	3	129	—	915	—
	—	101	101	101	—	101	—	118	—
	—	230	230	227	3	230	—	1,033	—
鏡 子 窩(同)	—	37	37	36	1	37	—	179	—
	—	36	36	36	—	36	—	38	—
	—	73	73	72	1	73	—	217	—
總 計(同)	—	38	38	38	—	38	—	38	—
	—	413	413	407	6	413	—	2,248	—
	—	7,314	7,314	7,314	—	7,314	—	7,386	6
—	7,765	7,765	7,759	6	7,765	—	9,672	6	
大 正 十 四 年	1	5,697	5,698	5,692	6	5,698	—	7,282	2
同 十 三 年	—	6,793	6,793	6,791	1	6,792	1	8,258	7
同 十 二 年	9	3,907	3,909	3,866	50	3,916	—	5,632	4
同 十 一 年	2	6,122	6,124	5,939	176	6,115	9	7,708	4
同 十 年	—	5,446	5,446	5,399	45	5,444	2	6,758	4

229. 犯 罪 即 決 處 刑 人 員

昭 和 元 年

地 方	懲 役	罰 金	拘 留	科 料	管 刑	合 計
旅 順 {日 本 人 支 那 人 計.....	—	19	6	58	—	83
	—	40	11	445	—	496
	—	59	17	503	—	579
大 連 {日 本 人 支 那 人 外 國 人 計.....	—	39	36	483	—	558
	—	16	106	3,855	82	4,059
	—	—	—	6	—	6
大 小 崗 子 {日 本 人 支 那 人 計.....	—	55	142	4,344	82	4,623
	—	34	14	62	—	110
	—	52	158	1,805	—	2,015
大 連(同) 沙河口	—	86	172	1,867	—	2,125
	1	11	5	27	—	44
	—	18	3	490	—	511
大 水 {日 本 人 支 那 人 外 國 人 計.....	1	29	8	517	—	555
	—	21	1	20	—	42
	—	69	5	68	—	142
金 州 {日 本 人 支 那 人 計.....	—	3	—	2	—	5
	—	93	6	90	—	189
	—	2	—	1	—	3
普 蘭 店 {日 本 人 支 那 人 外 國 人 計.....	—	24	4	320	—	348
	—	26	4	321	—	351
	—	2	—	2	—	4
鏡 子 窩 {日 本 人 支 那 人 計.....	—	63	1	876	86	1,026
	—	—	—	3	—	3
	—	65	1	881	86	1,033
總 計 {日 本 人 支 那 人 外 國 人 計.....	—	3	—	—	—	3
	—	17	2	195	—	214
	—	20	2	195	—	217
大 正 十 四 年	1	131	62	653	—	847
	—	299	290	8,054	168	8,811
	—	3	—	11	—	14
同 十 三 年	1	433	352	8,718	163	9,672
同 十 二 年	4	417	297	6,476	88	7,282
同 十 一 年	7	463	420	7,261	107	8,258
同 十 年	8	566	157	4,796	105	5,632
同 九 年	7	275	110	7,151	165	7,708
同 八 年	20	260	116	6,070	292	6,758

230. 變 死 人 員

地 方	昭和元年		大正十四年		同十三年		同十二年		同十一年												
	日本人		支那人		日本人		支那人		日本人		支那人										
	男	女	男	女	男	女	男	女	男	女	男	女									
地 方 別																					
關 東	旅 順	3	—	29	2	—	—	32	5	—	—	24	1	—	—	29	2	—	—	25	3
	大 連	8	—	49	8	7	1	39	1	11	2	50	—	7	2	65	28	10	5	91	23
	大 連 小 崗 子	—	1	36	2	1	—	72	4	2	—	69	5	—	—	89	13	—	—	175	20
	大 連 沙 河 口	2	1	50	27	2	1	53	26	3	2	66	11	11	1	56	23	—	1	34	22
	大 連 水 上	3	—	15	1	2	—	20	—	3	—	26	—	5	—	14	1	1	—	8	—
州	金 州	1	—	12	4	—	—	12	9	—	—	11	3	—	—	3	—	—	—	12	4
	普 蘭 店	—	—	19	5	—	—	7	1	1	1	16	2	—	—	21	2	—	—	8	6
	鏡 子 窩	—	—	11	—	—	—	29	11	5	—	21	10	—	—	19	3	—	—	16	3
計	17	2	221	49	12	2	264	57	25	5	283	32	23	3	296	72	11	6	369	81	
鐵 道 附 屬 地	瓦 房 店	—	—	5	—	—	—	—	—	—	—	5	—	3	—	5	—	3	1	6	—
	大 營 橋 口	—	—	14	1	—	—	12	1	—	1	15	—	2	—	7	1	2	—	8	—
	營 盤 山	2	6	5	—	—	—	9	—	—	—	6	—	—	—	2	—	—	—	2	—
	鞍 子 山 陽	1	—	13	—	1	—	14	1	—	—	9	—	—	—	13	—	—	1	4	—
	奉 天 湖 東	—	—	27	—	3	—	11	—	1	—	23	—	4	—	11	—	2	—	3	—
領 事 館	奉 天 湖 東	4	1	53	1	4	—	23	3	2	2	33	3	5	—	31	1	4	—	21	1
	安 東 順 嶺	—	—	—	—	1	—	2	—	3	—	—	—	—	—	3	—	—	—	6	—
	安 東 順 嶺	12	—	49	6	11	3	71	6	7	5	67	9	2	2	24	2	3	1	12	—
	安 東 順 嶺	2	—	120	—	1	—	116	—	5	2	99	3	3	1	162	—	7	—	76	1
	安 東 順 嶺	1	—	3	—	1	—	7	—	—	—	2	—	1	—	2	—	—	—	4	1
領 事 館	開 四 公 長	1	—	56	3	—	—	33	3	—	—	40	7	1	—	26	—	—	—	31	5
	平 街 嶺 春	—	—	6	—	—	—	13	1	—	—	8	—	1	—	6	2	—	—	8	1
	平 街 嶺 春	3	—	7	—	1	—	10	1	4	—	10	1	—	—	7	1	—	—	5	—
	平 街 嶺 春	1	2	5	1	1	—	4	—	—	—	55	3	1	1	51	2	4	—	41	3
	計	27	9	363	12	24	4	325	16	22	10	372	26	23	4	340	9	25	3	227	12
總 計	54	14	584	61	41	7	589	73	54	17	655	58	66	22	640	81	47	10	632	95	

230. 變 死 人 員 (續)

地 方	昭和元年		大正十四年		同十三年		同十二年		同十一年												
	日本人		支那人		日本人		支那人		日本人		支那人										
	男	女	男	女	男	女	男	女	男	女	男	女									
原 因 別																					
火 水 難 歷	災 災	2	3	5	2	—	—	2	—	1	—	19	1	—	1	6	1	—	—	9	4
	災 災	—	—	11	—	3	—	3	—	2	—	13	—	2	—	2	1	2	1	3	1
	船 死	—	—	4	—	—	—	24	1	4	—	19	11	—	—	3	—	2	—	6	2
	死 死	3	—	115	3	1	1	93	1	7	2	95	—	11	1	84	—	6	—	56	—
	汽 車 死	10	—	73	6	7	1	67	4	7	—	67	2	10	—	69	3	10	1	47	1
機 械 發 物	自 動 車	1	—	5	—	—	—	3	—	—	—	21	3	3	1	10	—	—	—	2	9
	馬 車	1	—	—	—	—	—	—	—	—	—	—	—	—	—	—	—	—	—	—	—
	車 車	2	—	8	3	—	—	6	1	—	—	9	1	1	—	5	1	—	—	6	1
	車 車	1	—	4	—	—	—	1	—	—	—	—	—	—	—	—	—	—	—	—	—
	死 落 電	10	9	49	3	7	1	24	4	7	7	44	4	23	16	54	8	5	2	34	10
中 俄 凍 行 其 不 總	機 械 發 物	2	—	13	—	—	—	14	1	5	—	20	1	6	—	17	—	6	—	19	3
	機 械 發 物	3	—	7	—	5	—	6	—	—	—	1	—	2	—	5	—	3	—	8	—
	機 械 發 物	1	—	1	—	—	—	—	—	—	—	—	—	—	—	—	—	—	—	—	—
	機 械 發 物	1	—	2	—	—	—	—	—	—	—	—	—	—	—	—	—	—	—	—	—
	機 械 發 物	3	2	50	5	7	—	44	8	12	5	65	6	5	2	117	3	3	2	46	5
倒 ノ	毒 死	—	—	21	1	3	—	46	3	—	—	33	6	—	—	32	7	—	—	86	16
	死 死	2	—	43	—	3	—	42	10	1	—	56	—	—	—	52	1	1	—	35	3
	死 死	8	—	120	9	4	3	104	10	3	1	69	4	1	—	84	20	5	—	69	10
	他 詳	4	—	12	3	1	1	10	1	4	2	19	4	1	1	17	—	3	—	19	2
	計	—	—	41	25	—	—	100	28	1	—	105	15	1	—	83	36	1	2	180	35
總 計	54	14	584	61	41	7	589	73	54	17	655	58	66	22	640	81	47	10	632	95	
月 別																					
一	月	6	—	63	5	3	—	42	3	2	1	77	3	4	1	55	8	3	2	69	8
二	月	1	1	41	6	2	—	62	4	3	—	71	6	3	1	47	9	6	1	62	16
三	月	2	—	50	8	6	1	70	8	5	—	58	5	—	39	12	2	1	67	10	
四	月	4	—	40	3	2	—	66	6	6	1	38	4	4	—	50	6	2	1	60	5
五	月	6	4	50	5	2	—	44	9	3	1	37	4	1	—	51	6	2	—	45	8
六	月	6	—	42	2	3	2	40	3	3	5	49	4	3	2	43	7	5	—	38	5
七	月	3	1	47	6	7	—	56	6	5	6	56	5	9	1	57	13	5	—	42	5
八	月	5	1	50	6	7	2	43	6	6	2	66	2	24	15	42	3	5	2	53	8
九	月	8	—	35	6	2	—	32	4	3	—	49	7	7	1	40	2	1	1	49	8
十	月	7	—	45	4	2	—	34	7	6	—	37	6	4	—	47	5	5	—	41	6
十一	月	1	1	42	3	1	1	43	3	7	1	64	6	3	—	54	2	7	1	51	8
十二	月	5	6	79	7	4	1	57	14	5	—	53	6	4	1	115	8	4	1	55	8
總 計	計	54	14	584	61	41	7	589	73	54	17	655	58	66	22	640	81	47	10	632	95

表中ノ×印ハ外國人ナリ

231. 他 殺 人 員

地 方	昭和元年		大正十四年		同十三年		同十二年		同十一年													
	日本人		支那人		日本人		支那人		日本人													
	男	女	男	女	男	女	男	女	男	女												
地 方 別																						
關東州	順連子口州	1	—	—	—	—	—	—	—	—	—											
	大連	—	—	—	—	—	—	—	—	—	—											
	小沙	—	—	—	—	—	—	—	—	—	—											
	金州	—	—	—	—	—	—	—	—	—	—											
	普鏡	—	—	—	—	—	—	—	—	—	—											
	計	2	2	5	1	4	—	12	2	5	2	9	4	2	1	8	1	2	—	6	2	
	瓦大營	—	—	—	—	—	—	—	—	—	—	—	—	—	—	—	—	—	—	—	—	—
	房石	—	—	—	—	—	—	—	—	—	—	—	—	—	—	—	—	—	—	—	—	—
	店橋口山陽	—	—	—	—	—	—	—	—	—	—	—	—	—	—	—	—	—	—	—	—	—
	天湖東順原	—	—	—	—	—	—	—	—	—	—	—	—	—	—	—	—	—	—	—	—	—
奉本安撫開	—	—	—	—	—	—	—	—	—	—	—	—	—	—	—	—	—	—	—	—	—	
四公長	—	—	—	—	—	—	—	—	—	—	—	—	—	—	—	—	—	—	—	—	—	
計	3	1	20	1	7	2	10	1	12	6	28	4	6	—	18	3	7	1	11	—		
牛遼奉安鐵長	—	—	—	—	—	—	—	—	—	—	—	—	—	—	—	—	—	—	—	—	—	
計	4	1	1	—	—	—	—	—	—	—	—	—	—	—	—	—	—	—	—	—	—	
總 計	11	4	26	2	14	2	22	3	19	10	37	8	16	6	26	4	23	1	18	3		
原 因 別																						
馬強暴	—	—	—	—	—	—	—	—	—	—	—	—	—	—	—	—	—	—	—	—	—	
竊盜	—	—	—	—	—	—	—	—	—	—	—	—	—	—	—	—	—	—	—	—	—	
行兇	—	—	—	—	—	—	—	—	—	—	—	—	—	—	—	—	—	—	—	—	—	
情恨	—	—	—	—	—	—	—	—	—	—	—	—	—	—	—	—	—	—	—	—	—	
拒爭	—	—	—	—	—	—	—	—	—	—	—	—	—	—	—	—	—	—	—	—	—	
其他	—	—	—	—	—	—	—	—	—	—	—	—	—	—	—	—	—	—	—	—	—	
總 計	11	4	26	2	14	2	22	3	19	10	37	8	16	6	26	4	23	1	18	3		

231. 他 殺 人 員 (續)

地 方	昭和元年		大正十四年		同十三年		同十二年		同十一年											
	日本人		支那人		日本人		支那人		日本人											
	男	女	男	女	男	女	男	女	男	女										
月 別																				
一	—	—	—	—	—	—	—	—	—	—	—									
二	—	—	—	—	—	—	—	—	—	—	—									
三	—	—	—	—	—	—	—	—	—	—	—									
四	—	—	—	—	—	—	—	—	—	—	—									
五	—	—	—	—	—	—	—	—	—	—	—									
六	—	—	—	—	—	—	—	—	—	—	—									
七	—	—	—	—	—	—	—	—	—	—	—									
八	—	—	—	—	—	—	—	—	—	—	—									
九	—	—	—	—	—	—	—	—	—	—	—									
十	—	—	—	—	—	—	—	—	—	—	—									
總 計	11	4	26	2	14	2	22	3	19	10	37	8	16	6	26	4	23	1	18	3

表中ノ×印ハ外國人ナリ

232. 自 殺 人 員

地 方	昭和元年		大正十四年		同十三年		同十二年		同十一年												
	日本人		支那人		日本人		支那人		日本人												
	男	女	男	女	男	女	男	女	男	女											
地 方 別																					
關東州	順連子口州	2	1	15	13	3	2	12	9	2	4	17	10	4	—	8	9	2	3	13	10
	大連	—	—	—	—	—	—	—	—	—	—	—	—	—	—	—	—	—	—	—	—
	小沙	—	—	—	—	—	—	—	—	—	—	—	—	—	—	—	—	—	—	—	—
	金州	—	—	—	—	—	—	—	—	—	—	—	—	—	—	—	—	—	—	—	—
	普鏡	—	—	—	—	—	—	—	—	—	—	—	—	—	—	—	—	—	—	—	—
	計	13	12	83	56	19	18	77	47	12	11	87	55	17	13	74	52	23	21	87	55
	瓦大營	—	—	—	—	—	—	—	—	—	—	—	—	—	—	—	—	—	—	—	—
	房石	—	—	—	—	—	—	—	—	—	—	—	—	—	—	—	—	—	—	—	—
	店橋口山陽	—	—	—	—	—	—	—	—	—	—	—	—	—	—	—	—	—	—	—	—
	天湖東順原	—	—	—	—	—	—	—	—	—	—	—	—	—	—	—	—	—	—	—	—
奉本安撫開	—	—	—	—	—	—	—	—	—	—	—	—	—	—	—	—	—	—	—	—	
四公長	—	—	—	—	—	—	—	—	—	—	—	—	—	—	—	—	—	—	—	—	
計	15	11	32	10	15	9	41	16	17	18	26	12	22	16	30	11	12	16	26	8	

232. 自 殺 人 員 (續)

Table with columns for location (地方), year (昭和元年, 大正十四年, etc.), and gender (日本人, 支那人). Rows include specific locations like 牛莊, 奉天, 安東, 鐵嶺, and a total count (總計).

所 爲 別

Table showing methods of suicide (死, 入水, 及物ニテ, etc.) with counts for Japanese and Chinese individuals across different years.

原 因 別

Table detailing reasons for suicide (精神錯亂シテ, 病苦ニ因リ, 貧困又ハ生活困難ニテ, etc.) with counts for Japanese and Chinese individuals.

232. 自 殺 人 員 (續)

Table with columns for category (種 別), year (昭和元年, 大正十四年, etc.), and gender (日本人, 支那人). Rows include categories like 私通姪娠ヲ憂ヒテ, 老衰ノ身ヲ苦慮シテ, 結婚ヲ忌ミテ, etc., and a total count (總計).

年 齡 別

Table showing age groups (15歳迄, 16歳乃至20歳, etc.) with counts for Japanese and Chinese individuals.

月 別

Table showing months (一月, 二月, etc.) with counts for Japanese and Chinese individuals.

表中ノ×印ハ外國人ナリ

233. 火 災 昭 和 元 年

地 方	火 災 度 數					合 計	罹 災 戶 數			損 害 價 額
	失 火	放 火	雷 火	不 審 火	合 計		全 燒	半 燒	合 計	
地 方 別										
旅 順	3	—	—	—	3	12	2	14	39,810	
支那人	8	—	—	—	8	1	21	22	6,190	
大 連	33	1	—	2	36	19	34	53	396,986	
支那人	28	—	—	2	30	26	45	71	97,058	
外國人	2	—	—	—	2	—	2	2	30	
大 連	4	—	—	—	4	30	15	45	72,275	
支那人	26	2	—	2	30	10	12	22	84,844	
大 連	8	1	—	—	9	—	9	9	1,097	
支那人	8	—	—	—	8	2	6	8	9,612	
大 連	4	—	—	—	4	—	4	4	870	
支那人	9	—	—	—	9	6	3	9	4,150	
支那人	1	—	—	—	1	—	1	1	400	
支那人	6	—	—	—	6	2	4	6	905	
支那人	1	—	—	—	1	—	1	1	20	
支那人	5	—	—	—	5	—	5	5	210	
計	54	2	—	2	58	61	66	127	421,458	
支那人	90	2	—	4	96	47	96	143	203,959	
外國人	2	—	—	—	2	—	2	2	30	
瓦房店	6	—	—	—	6	3	4	7	23,616	
支那人	1	—	—	—	1	1	1	2	850	
大石橋	2	—	—	—	2	—	2	2	500	
支那人	—	1	—	—	1	—	—	—	20,000	
營 口	2	—	—	—	2	—	3	3	1,790	
鞍 山	6	—	—	3	9	2	7	9	6,053	
支那人	2	—	—	2	4	1	4	5	1,990	
遼 陽	1	—	—	—	1	—	1	1	80	
支那人	2	—	—	—	2	4	1	5	350	
奉 天	16	—	—	—	16	7	6	13	27,885	
支那人	8	—	—	—	8	6	3	9	14,032	
外國人	2	—	—	—	2	—	—	—	100	
本溪湖	5	—	—	—	5	2	3	5	43,435	
支那人	3	1	—	—	4	2	2	4	10,300	
安 東	8	1	—	4	13	29	12	41	112,112	
支那人	7	4	—	3	14	58	8	66	64,322	
撫 順	7	—	—	1	8	5	4	9	56,500	
支那人	1	1	—	—	2	2	—	2	523	
鐵 嶺	1	—	—	—	1	—	1	1	18,000	
支那人	5	—	—	—	5	3	4	7	455	
開 原	1	—	—	2	3	1	2	3	16	
支那人	8	1	—	—	9	8	3	11	1,041	
四 平 街	6	—	—	—	6	4	4	8	11,000	
支那人	4	—	—	—	4	2	6	8	1,030	
公 主 嶺	3	—	—	—	3	1	2	3	20,050	
支那人	6	—	—	—	6	12	6	18	52,463	
長 春	13	—	—	—	13	4	9	13	148,261	
支那人	14	1	—	—	15	8	11	19	51,865	
計	77	1	—	10	88	58	60	118	469,383	
支那人	61	9	—	5	75	107	49	156	219,221	
外國人	2	—	—	—	2	—	—	—	100	

233. 火 災 (續)

地 方	火 災 度 數					合 計	罹 災 戶 數			損 害 價 額
	失 火	放 火	雷 火	不 審 火	合 計		全 燒	半 燒	合 計	
領事館	2	—	—	—	2	—	3	2	40	
支那人	6	—	—	—	6	—	1	5	1,645	
支那人	1	—	—	—	1	—	—	1	663	
支那人	1	—	—	—	1	—	—	1	16,500	
支那人	10	—	—	—	10	6	3	9	18,848	
總 計	141	3	—	12	156	125	129	254	909,694	
支那人	151	11	—	9	171	154	145	299	422,280	
外國人	4	—	—	—	4	—	2	2	130	
大正十四年	135	6	—	13	154	97	102	199	439,689	
支那人	156	14	—	6	176	156	118	274	281,460	
外國人	5	—	—	—	5	1	4	5	11,981	
同 十三年	117	7	3	14	141	90	117	207	5,080,650	
支那人	167	7	—	8	182	341	150	491	347,314	
外國人	2	—	—	—	2	—	2	2	65	
同 十二年	142	3	2	6	153	154	115	269	787,581	
支那人	134	8	—	3	145	98	100	198	156,335	
外國人	7	—	—	—	7	1	6	7	20,326	
同 十一年	133	3	1	2	139	107	73	180	2,129,436	
支那人	110	4	—	7	121	159	112	271	494,122	
外國人	1	—	—	—	1	—	1	1	50	
同 十年	145	4	—	1	150	161	97	261	1,476,074	
支那人	88	2	—	2	92	156	53	209	307,725	
外國人	3	—	—	—	3	—	3	3	200,820	
月 別										
一 月	19	—	—	2	21	8	14	22	111,221	
支那人	15	1	—	—	16	9	8	17	19,145	
二 月	21	1	—	1	23	22	15	37	106,784	
支那人	21	1	—	—	22	13	15	28	47,175	
三 月	16	1	—	1	18	17	17	34	62,266	
支那人	14	2	—	—	16	22	12	34	54,505	
四 月	16	—	—	2	18	52	26	78	117,461	
支那人	13	2	—	1	16	28	10	38	43,600	
五 月	12	1	—	2	15	5	11	16	141,047	
支那人	20	1	—	3	24	26	18	44	45,263	
外國人	1	—	—	—	1	—	—	—	50	
六 月	10	—	—	1	11	3	9	12	86,861	
支那人	12	1	—	3	16	23	30	53	34,227	
七 月	2	—	—	3	5	6	3	9	250,110	
支那人	4	1	—	—	5	3	2	5	21,075	
八 月	3	—	—	—	3	—	2	2	70	
支那人	3	—	—	—	3	—	3	3	26,420	
外國人	1	—	—	—	1	—	1	1	30	
九 月	7	—	—	—	7	3	6	9	1,971	
支那人	7	1	—	—	8	1	7	8	848	
十 月	8	—	—	—	8	3	4	7	11,439	
支那人	9	—	—	—	10	9	5	14	25,773	
十一 月	9	—	—	—	9	2	9	11	4,679	
支那人	17	1	—	—	18	13	10	23	74,727	
十二 月	18	—	—	—	18	4	13	17	15,785	
支那人	16	—	—	1	17	7	25	32	29,513	
外國人	2	—	—	—	2	—	1	1	50	
總 計	141	3	—	12	156	125	129	254	909,694	
支那人	151	11	—	9	171	154	145	299	422,280	
外國人	4	—	—	—	4	—	2	2	130	

234. 警 察 上 取

種 別	關 東 州										瓦房店		大石橋	
	旅 順	大 連	大 連 小崗子	大 連 沙河口	大 連 大 水	金 州	普 蘭 店	貔 子 窩	計	瓦 房 店	大 石 橋	瓦 房 店	大 石 橋	
新 聞 發 行	—	35	1	1	—	—	—	—	37	—	—	—	—	
雜 誌 發 行	11	83	7	6	—	—	—	—	107	1	—	—	—	
印 刷 業	7	91	6	8	—	1	4	7	124	1	—	—	—	
印 版 / 製 造 又 / 販 賣 業	12	51	18	16	—	4	3	—	104	2	—	—	—	
代 書 業	2	24	4	6	—	1	3	1	42	3	2	—	—	
案 內 業	5	1	—	—	—	1	—	—	7	—	—	—	—	
銃 砲 製 造 業	—	1	—	—	—	—	—	—	1	—	—	—	—	
火 藥 類 製 造 業	—	—	—	1	—	—	—	—	1	—	—	—	—	
銃 砲 販 賣 業	—	5	—	—	—	—	—	—	5	—	—	—	—	
火 藥 類 販 賣 業	28	171	76	71	—	20	39	—	406	—	3	—	—	
火 藥 類 倉 庫 業	—	1	—	—	—	—	—	—	1	—	—	—	—	
機 寸 製 造 業	—	—	—	—	—	—	—	—	—	—	—	—	—	
石 油 / 輸 出 又 / 販 賣 業	27	9	1	—	—	—	15	1	53	1	4	—	—	
鍛 冶 又 / 鑄 物 業	46	82	83	42	—	36	88	25	402	13	5	—	—	
質 屋	22	107	66	40	—	9	9	6	259	15	13	—	—	
古 物 商 業	40	178	231	27	—	2	17	3	498	3	4	—	—	
洗 濯 業	15	37	15	12	—	3	5	2	89	3	4	—	—	
衣 類 團 貸 付 業	—	5	—	2	—	—	—	—	7	—	—	—	—	
宿 屋	22	52	14	17	—	30	78	49	262	27	19	—	—	
下 宿 屋	1	33	2	4	—	1	—	—	45	—	2	—	—	
料 理 屋 業	24	45	38	48	—	4	13	18	194	1	14	—	—	
飲 食 店 業	78	379	97	65	2	33	50	32	736	52	28	—	—	
待 合 茶 屋	—	30	1	1	—	—	—	—	33	—	—	—	—	
待 座 數	21	69	51	—	—	—	—	—	141	—	—	—	—	
藝 妓 置 屋 業	—	33	—	—	—	—	—	—	33	—	—	—	—	
藝 妓 業	65	615	174	33	—	7	—	17	911	18	16	—	—	
酌 婦 業	123	513	140	126	—	13	47	27	989	15	38	—	—	
娼 妓 業	95	—	151	—	—	—	—	—	246	—	—	—	—	
雇 婦 女 業	24	659	76	28	—	3	2	3	795	11	2	—	—	
遊 戲 場 / 經 營 業	7	36	15	10	1	1	3	1	74	—	—	—	—	
保 健 遊 藝 師 又 / 遊 藝 業	8	69	17	5	—	—	—	1	100	92	—	—	—	
湯 屋 業	4	32	8	14	—	2	2	3	65	2	1	—	—	
療 養 場 / 經 營 業	—	1	—	—	—	—	—	—	1	—	—	—	—	
醫 術 開 業	1	51	10	22	—	2	3	3	92	1	—	—	—	

昭 和 元 年 末

締 管 業

鐵 道	附 屬 地										合 計		
	營 口	鞍 山	遼 陽	奉 天	本 溪 湖	安 東	撫 順	鐵 嶺	開 原	四 平 街		公 主 嶺	長 春
1	1	—	9	1	5	2	—	2	1	—	3	25	62
2	1	—	18	—	1	1	—	—	—	—	3	27	134
2	2	4	15	2	4	3	1	10	4	1	7	59	183
1	—	1	8	—	4	4	—	8	2	—	7	42	146
1	4	2	13	2	9	2	1	3	3	2	6	57	99
—	—	—	4	—	—	1	—	—	—	—	—	6	13
1	—	—	—	—	—	—	—	—	—	—	—	1	2
1	4	—	—	—	1	—	—	—	—	—	—	14	15
—	—	—	3	—	—	1	—	—	—	—	—	4	9
—	1	8	5	—	11	11	—	19	9	—	—	70	476
—	—	—	—	—	—	—	—	—	—	—	—	—	1
—	—	—	—	—	—	—	—	—	—	—	1	1	1
1	—	2	2	1	—	—	2	1	41	—	34	89	142
2	9	6	14	—	10	7	3	24	9	10	12	126	528
3	15	9	52	8	47	22	7	30	22	24	67	337	596
1	10	14	49	7	48	16	5	13	25	4	32	247	745
1	10	4	23	3	28	5	2	7	7	5	13	119	208
1	—	—	—	1	1	4	—	—	—	—	1	8	15
7	12	9	42	5	60	17	11	67	28	31	48	388	650
1	—	—	13	—	21	1	—	—	10	—	2	51	96
3	22	23	42	9	120	51	3	36	27	42	64	463	657
2	28	34	110	11	143	86	14	59	61	52	118	814	1,550
—	—	—	—	—	—	—	—	—	—	—	—	—	33
—	—	—	—	—	—	—	—	—	—	—	—	—	2
—	—	—	—	—	—	—	—	—	—	—	—	—	141
—	—	—	—	—	—	—	—	—	—	—	—	—	1
23	33	35	159	27	188	118	5	33	24	32	91	802	1,713
7	74	115	120	23	87	402	2	20	47	17	115	1,082	2,071
—	—	—	—	—	—	—	—	—	—	—	—	—	246
6	34	11	184	5	69	42	5	14	17	6	13	419	1,214
—	1	6	14	1	4	4	—	5	10	—	26	71	145
1	3	3	316	3	363	8	—	253	164	145	664	2,015	2,115
1	6	3	10	1	13	4	—	5	4	2	11	64	129
—	—	—	—	—	—	—	—	—	—	—	—	—	1
—	1	9	15	—	11	5	1	1	5	2	9	60	152

234 警 察 上 取

種 別	關 東 州										瓦房店	大石橋
	旅 順	大 連	大 連 小 崗 子	大 連 大 河 口	大 連 大 水	金 州	普 蘭 店	鏡 子 高	計			
齒科醫開業	3	28	2	6	—	—	—	—	39	—	—	
產 婆 業	16	86	11	32	—	1	3	2	157	5	—	
病 院 ノ 經 營	—	2	2	2	—	—	—	—	6	—	—	
看 護 婦 業	34	217	4	16	—	—	—	—	277	—	—	
按 摩 業	2	23	2	7	—	—	—	1	69	2	—	
鍼 治 業	2	35	—	4	—	—	—	—	52	—	—	
灸 治 業	—	3	—	4	—	—	—	—	49	—	—	
獸 醫 業	—	2	—	—	—	—	—	4	6	—	—	
蹄 鐵 工 業	—	3	—	1	—	2	—	14	20	1	—	
藥 品 製 造 業	—	3	1	—	—	5	—	—	9	—	—	
藥 品 販 賣 業	24	88	5	19	—	1	1	11	168	4	—	
賣 藥 製 造 販 賣 業	—	61	—	8	2	—	—	—	77	1	—	
賣 藥 請 賣 業	30	151	27	37	—	28	50	3	351	6	—	
賣 藥 部 外 藥 劑 製 造 業	—	18	—	1	—	—	—	—	19	—	—	
漢 藥 商	—	47	44	24	—	14	39	24	192	18	—	
藥 劑 師 開 業	—	22	14	7	—	—	—	—	43	—	—	
阿 片 販 賣 業	—	1	—	—	—	—	—	15	1	—	—	
阿 片 小 賣 人	11	29	18	5	—	6	9	1	93	—	—	
市 場 ノ 經 營	5	3	2	1	—	1	1	1	14	—	—	
屠 獸 場 業	2	1	1	—	—	1	2	22	8	3	—	
屠 夫 店	5	—	295	—	—	29	3	30	354	1	—	
賣 肉 店	49	185	37	39	—	11	17	—	368	13	—	
化 成 場 營 業	1	1	1	—	—	—	—	—	3	—	—	
獸 肉 加 工 業	—	2	—	1	—	—	—	1	3	—	—	
獸 乳 榨 取 又 乳 製 品 製 造 業	5	11	—	9	—	1	1	—	28	1	—	
清 涼 飲 料 水 製 造 業	1	10	—	1	—	—	—	—	12	—	—	
冰 雪 ノ 採 取 貯 藏 又 販 賣 業	13	21	—	6	—	—	—	—	40	1	—	
罐 詰 製 造 業	1	—	—	—	—	—	—	—	1	1	—	
給 水 業	—	—	—	—	—	1	—	—	1	—	—	
理 髮 業	34	394	84	70	1	27	9	14	543	21	—	

締 管 業 (續)

鐵 道	附 屬 地											合 計
	營 口	鞍 山	遼 陽	奉 天	本 溪 湖	安 東	撫 順	鐵 嶺	開 原	四 平 街	公 主 嶺	
—	1	2	6	2	4	2	2	1	2	1	2	26
1	5	6	25	10	21	13	2	6	7	3	19	129
1	1	1	1	1	2	2	1	1	1	1	1	23
13	—	19	40	—	22	14	12	5	10	—	4	146
2	8	6	20	1	13	13	1	3	3	1	6	83
—	2	1	4	—	6	1	—	—	—	—	3	20
—	—	1	6	—	3	—	1	—	—	—	3	19
1	1	1	2	—	1	1	—	1	1	—	2	12
—	—	—	—	—	—	—	—	—	—	—	1	3
—	11	—	2	—	—	1	—	—	—	—	—	14
2	3	4	21	5	25	6	—	9	5	5	17	107
—	—	—	6	—	7	3	—	—	3	—	17	92
4	4	13	23	8	45	14	—	21	16	18	—	232
—	—	—	1	—	—	—	—	—	—	—	—	1
—	9	—	6	5	10	9	8	16	23	—	17	122
—	—	4	7	—	5	1	—	1	2	—	4	24
—	—	—	—	—	—	—	—	—	—	—	—	—
—	—	—	—	—	—	—	—	—	—	—	—	—
1	—	—	1	—	1	1	1	2	—	—	2	10
1	—	1	1	—	—	1	1	1	2	2	2	17
—	3	3	44	—	—	1	1	8	3	1	6	76
5	12	25	72	4	42	27	15	22	19	23	59	363
—	—	—	1	—	—	—	—	—	—	—	—	1
1	—	—	—	—	—	—	—	1	—	—	—	1
1	3	2	1	—	1	1	1	1	1	1	2	17
—	—	—	6	—	1	1	—	—	—	—	—	8
1	—	4	1	3	3	—	—	2	14	—	3	42
—	—	—	—	—	—	—	—	—	—	—	—	3
1	1	—	6	—	41	4	—	16	—	—	—	70
8	24	21	67	8	98	43	8	24	13	17	36	412

234. 警 察 上 取

種 別	關 東 州									瓦房店	大石橋
	旅順	大連	大連小崗子	大連沙河口	大連上	金州	普蘭店	鏡子高	計		
掃除業	—	7	—	3	—	—	—	—	10	—	—
乘用馬車業	97	166	—	594	—	72	33	23	985	49	25
人力車業	81	1,653	—	23	—	—	—	—	1,757	1	38
自動車運輸業	2	16	6	2	—	1	2	1	30	—	—
軌道運送業	—	2	—	—	—	—	—	—	2	—	—
運送業	6	169	—	10	—	3	12	2	202	19	29
同 濟 業	1	2	—	—	21	1	—	1	26	—	—
解船業	33	114	—	109	366	—	—	—	622	—	—
渡船業	—	—	—	3	3	—	11	—	17	—	—
艇船用業	7	—	—	—	85	—	—	—	92	—	—
通關業	—	49	—	1	3	—	—	1	54	—	—
水上行商	—	—	—	—	196	—	—	—	196	—	—
製冰業	—	2	—	—	—	—	—	—	2	—	—
倉庫業	—	9	—	2	—	—	—	—	11	—	—
物品行商	637	1,876	1,017	1,348	—	225	929	521	6,543	—	24
屠物商又ハ古物直	115	407	184	240	—	23	99	2	1,070	—	—
染值又ハ染物取次業	9	37	11	3	—	—	—	—	60	2	2
露店	28	324	3	16	—	26	93	27	517	—	—
紹介業	—	12	2	2	—	—	—	—	16	—	—
紹介業	2	7	2	2	—	—	—	—	13	1	—
有價證券割賦販賣業	—	1	—	—	—	—	—	—	1	—	—
兩替業	6	61	34	6	—	4	13	11	135	25	23
鹽再製業	—	—	—	—	—	—	—	—	—	1	1
葬儀屋	2	5	5	2	—	—	—	—	14	1	—
總 計	1,954	9,846	3,116	3,348	680	656	1,708	931	22,239	489	372
大正十四年末	2,050	9,811	3,101	2,980	604	765	1,786	616	21,713	535	444
同十三年末	1,959	9,524	3,027	2,790	447	704	1,802	671	20,924	381	356
同十二年末	2,939	9,320	4,684	2,577	447	626	1,637	629	22,859	385	247
同十一年末	1,532	9,135	4,051	2,006	242	544	1,250	451	19,211	360	294
同十年末	1,453	8,661	3,905	1,442	227	424	853	387	17,352	326	298

表中×印ヲ附シタルハ兼業者ナリ

締 營 業 (續)

鐵 道 附 屬 地													合 計
營口	鞍山	遼陽	奉天	本溪湖	安東	撫順	鐵嶺	開原	四平街	公主嶺	長春	計	
—	—	—	38	—	5	11	—	—	5	—	—	59	69
4	40	—	6	—	79	11	1	35	92	49	—	391	1,376
1	100	41	—	1	524	235	2	188	56	33	22	1,241	2,998
—	1	—	13	—	1	4	—	—	1	—	5	29	58
—	—	1	—	—	—	—	—	—	—	—	—	1	3
14	14	23	23	13	118	23	3	26	5	14	52	416	618
—	—	—	—	—	7	—	—	—	—	—	—	7	33
—	—	—	—	—	46	—	—	—	—	—	—	46	608
—	—	—	—	—	43	—	—	—	—	—	—	43	60
—	—	—	—	—	—	—	—	—	—	—	—	—	92
×	3	—	—	—	3	—	—	—	—	—	—	6	90
—	—	—	—	—	—	—	—	—	—	—	—	—	196
—	—	—	×	—	—	—	—	—	—	—	—	—	2
—	—	—	×	3	2	1	—	1	—	—	4	12	23
—	13	175	433	5	889	223	1	10	152	7	48	1,980	8,523
×	1	10	50	110	5	58	1	39	1	19	—	296	1,366
×	1	1	6	2	6	6	5	2	6	1	6	58	118
—	—	—	×	35	—	55	8	3	85	38	42	64	336
—	2	—	2	—	5	2	—	—	1	—	—	12	28
—	—	—	4	—	1	—	—	—	—	—	2	8	21
—	—	—	1	—	—	—	—	—	—	—	—	1	2
×	7	12	40	91	11	72	20	18	57	21	15	50	489
1	—	—	×	1	—	—	—	—	—	—	—	5	5
1	2	1	5	1	2	2	1	1	2	1	2	22	36
165	554	749	2,449	194	3,501	1,583	162	1,195	1,027	629	1,925	14,994	37,233
169	653	765	2,192	189	2,373	1,503	136	946	764	776	2,196	13,641	35,354
177	549	666	1,803	159	1,963	1,104	167	854	615	692	1,900	11,386	32,310
188	589	438	1,525	177	1,957	1,373	150	776	505	499	2,053	10,862	33,721
14	590	405	1,536	155	268	1,081	137	1,154	568	513	2,103	9,178	28,389
11	598	372	1,552	189	220	1,181	129	1,081	538	466	2,252	9,163	26,515

235. 警 察 上

種 別	關 東 州										鐵 道					
	旅	順大	大連	大連	大連	大連	金州	普蘭店	高子高	計	大石橋	營口	鞍山	遼陽	奉天	本溪
被 救 護																
盜 劫	日本人	16	133	52	20	1			1	223	3			4	78	
	支那人	70	173	90	21	1		8	70	433	12		1	3	46	
水 難	日本人		3		4				15							
	支那人		1		49			12	62							
自殺セント	日本人			6					6							
	支那人			9			1		10							
殺害セント	日本人	3	1						4					1		
	支那人	3			2			1	6					2		
傷ケラレン	日本人	14	84	4	3				105							
	支那人	97	201	22	26		2	14	371	8		4	2			
傷ケラレントセシ	日本人	14	113	7		6			140					38		
	支那人	53	215	109	52	14		2	462	7		26	5	48		
變死セント	日本人	3	17	4	5				30	4	1		2	4	1	
	支那人	17	50	14	5			7	103	5	1	3	5	2		
變傷セント	日本人															
	支那人															
詐欺取財	日本人		52	2					54							
	支那人		34	6					40							
途上發病者	日本人	2	9	1		1			13					5		
	支那人	24	49	46	1	1	2	2	142	7	4		1	5		
棄 兒	日本人				2				2					4		
	支那人															
送 兒	日本人	28	411	40	71	6			557	1		4	7	67		
	支那人	19	112	84	58	2			283	1		2		18		
精神病者	日本人															
	支那人															
泥 醉 者	日本人															
	支那人															
瘋 癲 者	日本人	1	2		2	1			6	1			2	1		
	支那人	15	4	2	6			7	34	6	1	1	1	1		
無錢旅行者	日本人															
	支那人															
其ノ他	日本人		1						1							
	支那人															
計	日本人	81	826	116	105	15	8	3	1,154	9	1	4	15	194	1	
	支那人	298	839	382	222	18	17	33	1,948	46	6	37	17	126		
盜 難	日本人	33	224	122	3	2			384	2	2		1	64		
	支那人	73	141	78	47			1	24	364			6	21		
風 水 害	日本人		4						4							
	支那人		2	45					47							
火 災	日本人	1	26	1	3	8			3	42	1			6		
	支那人	10	43	25	4	10	16		17	125				5		
崩潰セント	日本人															
	支那人															
計	日本人	34	254	123	6	10		3	430	3	2		1	70		
	支那人	83	186	148	51	10	16	1	536				6	26		

昭 和 元 年

救 護

種 別	附 屬 地										領 事 館					合計	大正十四年	同十三年	同十二年
	安東	撫順	鐵嶺	開原	四平街	公主嶺	長春	計	牛莊	遼陽	奉天	天安	東鐵	嶺長	春計				
63	326			3	3	3		483	1		33	52			86	792	573	498	390
75	136	1		36	2	25		337								770	534	399	333
																15	8		29
																62	6	26	124
																6	1		3
																13	53		14
																2	15	12	9
																2	15	12	9
8	2							38								44	33	14	28
13	5			1				20			1	20	1	2	24	149	135	181	123
49	59	7		20		12		161			27				27	559	502	669	722
12	9			5	44			105			30	11			55	333	255	261	162
45	74	21	44	277	2			549			5				5	1,016	834	1,041	774
21	3	1	9	3				49			4		1		6	85	80	95	82
9	9	1	55	9	1	1		101			5				5	209	194	206	228
																			2
12	9			1				27						4	4	44	38	31	
27	11			3				58								200	241	182	165
4								4								4	5		4
4								8								10	21	12	62
31	75	2		8	3	2		200			5	16			21	778	855	769	630
33	8	1	5	14	1	2		85								368	335	284	263
3	1	1		1				12							1	19	34	18	11
13	1	1	2					27								61	62	33	42
																9	9		
19				2				21								51	73	27	31
15				11				26								26	3	60	16
179	430	4	20	68	6	4		935			11	1	67	150	259	2,348	2,101	1,972	1,520
278	300	32	176	328	44	3		1,393							37	3,378	2,861	2,957	2,775
33	472			62	8			646			35				36	1,066	653	729	871
17	31	6	11	104	58			254								558	604	498	461
																4	5	11	23
																47		11	80
13	13	5	2	6	2			48			6		1		7	97	116	79	117
33	6	20	17	35	2			118								243	150	173	124
																2			
																12			
46	485	5	6	68	10			696			41				43	1,169	774	819	1,011
50	37	26	40	139	60			384								920	754	682	668

種 別	關 東 州									鐵 道						
	旅 順	大 連	大 連 小 崗 子	大 連 沙 河 口	水 上	金 州	普 蘭 店	鏡 子 高	計	大 石 橋	營 口	鞍 山	遼 陽	奉 天	本 溪 湖	
船	盜	日本人	3	1	—	—	—	—	4	—	—	—	—	—	—	—
		支那人	7	1	—	1	4	—	3	16	—	—	—	—	—	—
	水	日本人	—	—	—	—	—	2	2	—	—	—	—	—	—	—
		支那人	—	—	—	—	5	3	3	46	—	—	—	—	—	—
計	日本人	3	1	—	1	2	—	6	—	—	—	—	—	—	—	
	支那人	7	1	—	1	9	3	3	49	—	—	—	—	—	—	
總 計	日本人	115	1,083	239	112	25	10	—	6	1,590	12	3	4	16	264	
	支那人	388	1,026	530	274	37	36	37	229	2,557	46	6	37	23	152	

		救 護 者														
警 察 官	人	日本人	66	576	74	89	11	—	—	3	819	6	—	1	9	148
		支那人	177	604	175	136	5	5	17	94	1,213	38	4	1	8	89
	家	日本人	30	222	108	6	—	—	—	—	366	2	1	—	—	60
		支那人	71	152	80	49	—	6	—	19	377	—	—	2	—	22
船	日本人	—	—	—	1	—	—	—	—	1	—	—	—	—	—	
	支那人	5	—	—	—	—	—	—	8	13	—	—	—	—	—	
人 民	人	日本人	15	128	4	10	3	5	—	165	3	—	3	4	29	
		支那人	83	152	112	24	2	8	8	14	403	8	2	2	5	
	家	日本人	2	7	5	—	2	—	—	—	16	—	1	—	1	6
		支那人	6	16	8	—	—	1	—	7	38	—	—	2	—	—
船	日本人	—	—	—	—	—	1	—	—	1	—	—	—	—	—	
	支那人	2	—	—	—	—	2	2	41	47	—	—	—	—	—	
官 民 協 力	人	日本人	—	122	38	6	1	3	—	170	—	1	—	2	17	
		支那人	38	83	95	62	11	4	8	31	332	—	34	4	21	
	家	日本人	2	25	10	—	8	—	—	3	48	1	—	—	4	
		支那人	6	18	60	2	10	9	1	15	121	—	—	2	4	
船	日本人	—	3	—	—	—	1	—	—	4	—	—	—	—		
	支那人	—	1	—	1	9	1	1	—	13	—	—	—	—		
總 計	人	日本人	81	826	116	105	15	8	—	3	1,154	9	1	4	15	
		支那人	298	839	382	222	18	17	33	139	1,948	46	6	37	17	
	家	日本人	34	254	123	6	10	—	—	3	430	3	2	—	1	
		支那人	83	186	148	51	10	16	1	41	536	—	—	6	—	
船	日本人	—	3	—	1	—	—	—	—	6	—	—	—	—		
	支那人	7	1	—	1	9	3	3	49	73	—	—	—	—		

表中×印ヲ附シタルハ外國人ナリ

救 護 (續)

附 屬 地	領 事 館										合 計	大 正 同 同	十 四 年	十 三 年	十 二 年					
	安 東	撫 順	鐵 嶺	遼 陽	開 原	四 平 街	公 主 嶺	長 春	計	牛 莊						遼 陽	奉 天	安 東	鐵 嶺	長 春
3	—	—	—	—	—	—	—	3	—	—	—	—	—	—	—	—	7	26	100	17
1	—	—	—	—	—	—	—	1	—	—	—	—	—	—	—	—	17	18	9	10
—	—	—	—	—	—	—	—	—	—	—	—	—	—	—	—	—	2	9	26	17
—	—	—	—	—	—	—	—	—	—	—	—	—	—	—	—	—	57	42	53	47
3	—	—	—	—	—	—	—	3	—	—	—	—	—	—	—	—	9	35	126	34
1	—	—	—	—	—	—	—	1	—	—	—	—	—	—	—	—	74	60	62	57
228	915	9	26	136	16	4	1,634	11	1	108	150	23	9	302	3,526	2,910	2,917	2,565		
329	337	58	216	467	104	3	1,778	—	—	37	—	—	—	37	4,372	3,675	3,701	3,500		

種 類 別	救 護 者																		
	141	381	2	11	60	4	4	767	3	1	65	148	19	—	236	1,822	1,539	1,448	1,016
207	263	31	104	293	38	—	1,076	—	—	22	—	—	—	22	2,311	1,828	2,070	1,759	
37	458	1	5	46	10	—	620	—	—	29	—	1	—	30	1,016	602	658	803	
22	37	9	26	76	60	—	254	—	—	—	—	—	—	—	631	557	427	469	
3	—	—	—	—	—	—	—	—	—	—	—	—	—	—	—	4	25	114	21
—	—	—	—	—	—	—	—	—	—	—	—	—	—	—	—	13	10	6	18
20	30	1	—	4	1	—	96	5	—	2	1	—	—	8	269	325	332	280	
23	19	1	6	19	3	—	106	—	—	—	—	—	—	—	508	558	414	564	
2	1	4	—	11	—	—	26	—	—	5	—	—	—	5	47	88	76	94	
2	—	17	1	23	—	—	45	—	—	—	—	—	—	—	83	103	137	103	
—	—	—	—	—	—	—	—	—	—	—	—	—	—	—	—	1	7	7	5
1	—	—	—	—	—	—	—	—	—	—	—	—	—	—	—	48	37	19	22
18	19	1	9	4	1	—	72	3	—	—	1	2	9	15	257	234	194	224	
48	18	—	66	16	3	—	212	—	—	15	—	—	—	15	559	473	473	452	
7	26	—	1	11	—	—	50	—	—	7	—	1	—	8	106	84	83	114	
26	—	—	13	40	—	—	85	—	—	—	—	—	—	—	206	94	118	96	
—	—	—	—	—	—	—	—	—	—	—	—	—	—	—	—	4	6	5	8
—	—	—	—	—	—	—	—	—	—	—	—	—	—	—	—	13	15	37	17
179	430	4	20	68	6	4	935	11	1	67	150	21	9	259	2,348	2,098	1,974	1,520	
278	300	32	176	328	44	3	1,393	—	—	37	—	—	—	37	3,378	2,859	2,957	2,775	
46	485	5	6	68	10	—	696	—	—	41	—	2	—	43	1,169	774	817	1,011	
50	37	26	40	139	60	—	384	—	—	—	—	—	—	—	920	754	682	668	
3	—	—	—	—	—	—	—	—	—	—	—	—	—	—	—	9	38	126	34
1	—	—	—	—	—	—	—	—	—	—	—	—	—	—	—	74	62	62	57

236. 警察上死傷 昭和元年

地 方	火災ノ清防ニ因リ		水災ノ防禦ニ因リ		犯罪ノ捜査ニ因リ		職務執行ニ因リ		武 道ニ因リ		消火演習ニ因リ		其ノ他		合 計																																																																																																																																																																																																																																																																																																																																																																																																																																																																																													
	死	傷	死	傷	死	傷	死	傷	死	傷	死	傷	死	傷	死	傷																																																																																																																																																																																																																																																																																																																																																																																																																																																																																												
關 東 州																	大連		1							1		11		3			15	大小崗																1	大河																2	金州									1		2					3	普蘭店				1												1	計	1		3	1	3				2		13		3			25	五房店				1							2					2	大石橋																2	警口																2	遼陽		2														2	鐵道	1	2	1								3				4	9	安東																1	附屬			1	2												2	鐵嶺															1	1	開原			1	2							4				1	6	四平街		1													1	2	公主嶺	1	1													1	2	長春			1								1	4			2	4	計	2	6	4	4	1					9	1	4		7	7	31	總 計	2	7	4	7	4				2		22	1	7		7	59	大正十四年	1	1		12							18				2	44	同 十三年	1	2	5	8							19				1	46	同 十二年			3	23							1				27	61	同 十一年			1	2							1				5	10	同 十年			4	20											8	32	同 九年			1	1											1	9	同 八年			2	13											11	26	同 七年			1	5											6	21
大連		1							1		11		3			15	大小崗																1	大河																2	金州									1		2					3	普蘭店				1												1	計	1		3	1	3				2		13		3			25	五房店				1							2					2	大石橋																2	警口																2	遼陽		2														2	鐵道	1	2	1								3				4	9	安東																1	附屬			1	2												2	鐵嶺															1	1	開原			1	2							4				1	6	四平街		1													1	2	公主嶺	1	1													1	2	長春			1								1	4			2	4	計	2	6	4	4	1					9	1	4		7	7	31	總 計	2	7	4	7	4				2		22	1	7		7	59	大正十四年	1	1		12							18				2	44	同 十三年	1	2	5	8							19				1	46	同 十二年			3	23							1				27	61	同 十一年			1	2							1				5	10	同 十年			4	20											8	32	同 九年			1	1											1	9	同 八年			2	13											11	26	同 七年			1	5											6	21																	
大小崗																1	大河																2	金州									1		2					3	普蘭店				1												1	計	1		3	1	3				2		13		3			25	五房店				1							2					2	大石橋																2	警口																2	遼陽		2														2	鐵道	1	2	1								3				4	9	安東																1	附屬			1	2												2	鐵嶺															1	1	開原			1	2							4				1	6	四平街		1													1	2	公主嶺	1	1													1	2	長春			1								1	4			2	4	計	2	6	4	4	1					9	1	4		7	7	31	總 計	2	7	4	7	4				2		22	1	7		7	59	大正十四年	1	1		12							18				2	44	同 十三年	1	2	5	8							19				1	46	同 十二年			3	23							1				27	61	同 十一年			1	2							1				5	10	同 十年			4	20											8	32	同 九年			1	1											1	9	同 八年			2	13											11	26	同 七年			1	5											6	21																																		
大河																2	金州									1		2					3	普蘭店				1												1	計	1		3	1	3				2		13		3			25	五房店				1							2					2	大石橋																2	警口																2	遼陽		2														2	鐵道	1	2	1								3				4	9	安東																1	附屬			1	2												2	鐵嶺															1	1	開原			1	2							4				1	6	四平街		1													1	2	公主嶺	1	1													1	2	長春			1								1	4			2	4	計	2	6	4	4	1					9	1	4		7	7	31	總 計	2	7	4	7	4				2		22	1	7		7	59	大正十四年	1	1		12							18				2	44	同 十三年	1	2	5	8							19				1	46	同 十二年			3	23							1				27	61	同 十一年			1	2							1				5	10	同 十年			4	20											8	32	同 九年			1	1											1	9	同 八年			2	13											11	26	同 七年			1	5											6	21																																																			
金州									1		2					3	普蘭店				1												1	計	1		3	1	3				2		13		3			25	五房店				1							2					2	大石橋																2	警口																2	遼陽		2														2	鐵道	1	2	1								3				4	9	安東																1	附屬			1	2												2	鐵嶺															1	1	開原			1	2							4				1	6	四平街		1													1	2	公主嶺	1	1													1	2	長春			1								1	4			2	4	計	2	6	4	4	1					9	1	4		7	7	31	總 計	2	7	4	7	4				2		22	1	7		7	59	大正十四年	1	1		12							18				2	44	同 十三年	1	2	5	8							19				1	46	同 十二年			3	23							1				27	61	同 十一年			1	2							1				5	10	同 十年			4	20											8	32	同 九年			1	1											1	9	同 八年			2	13											11	26	同 七年			1	5											6	21																																																																				
普蘭店				1												1	計	1		3	1	3				2		13		3			25	五房店				1							2					2	大石橋																2	警口																2	遼陽		2														2	鐵道	1	2	1								3				4	9	安東																1	附屬			1	2												2	鐵嶺															1	1	開原			1	2							4				1	6	四平街		1													1	2	公主嶺	1	1													1	2	長春			1								1	4			2	4	計	2	6	4	4	1					9	1	4		7	7	31	總 計	2	7	4	7	4				2		22	1	7		7	59	大正十四年	1	1		12							18				2	44	同 十三年	1	2	5	8							19				1	46	同 十二年			3	23							1				27	61	同 十一年			1	2							1				5	10	同 十年			4	20											8	32	同 九年			1	1											1	9	同 八年			2	13											11	26	同 七年			1	5											6	21																																																																																					
計	1		3	1	3				2		13		3			25	五房店				1							2					2	大石橋																2	警口																2	遼陽		2														2	鐵道	1	2	1								3				4	9	安東																1	附屬			1	2												2	鐵嶺															1	1	開原			1	2							4				1	6	四平街		1													1	2	公主嶺	1	1													1	2	長春			1								1	4			2	4	計	2	6	4	4	1					9	1	4		7	7	31	總 計	2	7	4	7	4				2		22	1	7		7	59	大正十四年	1	1		12							18				2	44	同 十三年	1	2	5	8							19				1	46	同 十二年			3	23							1				27	61	同 十一年			1	2							1				5	10	同 十年			4	20											8	32	同 九年			1	1											1	9	同 八年			2	13											11	26	同 七年			1	5											6	21																																																																																																						
五房店				1							2					2	大石橋																2	警口																2	遼陽		2														2	鐵道	1	2	1								3				4	9	安東																1	附屬			1	2												2	鐵嶺															1	1	開原			1	2							4				1	6	四平街		1													1	2	公主嶺	1	1													1	2	長春			1								1	4			2	4	計	2	6	4	4	1					9	1	4		7	7	31	總 計	2	7	4	7	4				2		22	1	7		7	59	大正十四年	1	1		12							18				2	44	同 十三年	1	2	5	8							19				1	46	同 十二年			3	23							1				27	61	同 十一年			1	2							1				5	10	同 十年			4	20											8	32	同 九年			1	1											1	9	同 八年			2	13											11	26	同 七年			1	5											6	21																																																																																																																							
大石橋																2	警口																2	遼陽		2														2	鐵道	1	2	1								3				4	9	安東																1	附屬			1	2												2	鐵嶺															1	1	開原			1	2							4				1	6	四平街		1													1	2	公主嶺	1	1													1	2	長春			1								1	4			2	4	計	2	6	4	4	1					9	1	4		7	7	31	總 計	2	7	4	7	4				2		22	1	7		7	59	大正十四年	1	1		12							18				2	44	同 十三年	1	2	5	8							19				1	46	同 十二年			3	23							1				27	61	同 十一年			1	2							1				5	10	同 十年			4	20											8	32	同 九年			1	1											1	9	同 八年			2	13											11	26	同 七年			1	5											6	21																																																																																																																																								
警口																2	遼陽		2														2	鐵道	1	2	1								3				4	9	安東																1	附屬			1	2												2	鐵嶺															1	1	開原			1	2							4				1	6	四平街		1													1	2	公主嶺	1	1													1	2	長春			1								1	4			2	4	計	2	6	4	4	1					9	1	4		7	7	31	總 計	2	7	4	7	4				2		22	1	7		7	59	大正十四年	1	1		12							18				2	44	同 十三年	1	2	5	8							19				1	46	同 十二年			3	23							1				27	61	同 十一年			1	2							1				5	10	同 十年			4	20											8	32	同 九年			1	1											1	9	同 八年			2	13											11	26	同 七年			1	5											6	21																																																																																																																																																									
遼陽		2														2	鐵道	1	2	1								3				4	9	安東																1	附屬			1	2												2	鐵嶺															1	1	開原			1	2							4				1	6	四平街		1													1	2	公主嶺	1	1													1	2	長春			1								1	4			2	4	計	2	6	4	4	1					9	1	4		7	7	31	總 計	2	7	4	7	4				2		22	1	7		7	59	大正十四年	1	1		12							18				2	44	同 十三年	1	2	5	8							19				1	46	同 十二年			3	23							1				27	61	同 十一年			1	2							1				5	10	同 十年			4	20											8	32	同 九年			1	1											1	9	同 八年			2	13											11	26	同 七年			1	5											6	21																																																																																																																																																																										
鐵道	1	2	1								3				4	9	安東																1	附屬			1	2												2	鐵嶺															1	1	開原			1	2							4				1	6	四平街		1													1	2	公主嶺	1	1													1	2	長春			1								1	4			2	4	計	2	6	4	4	1					9	1	4		7	7	31	總 計	2	7	4	7	4				2		22	1	7		7	59	大正十四年	1	1		12							18				2	44	同 十三年	1	2	5	8							19				1	46	同 十二年			3	23							1				27	61	同 十一年			1	2							1				5	10	同 十年			4	20											8	32	同 九年			1	1											1	9	同 八年			2	13											11	26	同 七年			1	5											6	21																																																																																																																																																																																											
安東																1	附屬			1	2												2	鐵嶺															1	1	開原			1	2							4				1	6	四平街		1													1	2	公主嶺	1	1													1	2	長春			1								1	4			2	4	計	2	6	4	4	1					9	1	4		7	7	31	總 計	2	7	4	7	4				2		22	1	7		7	59	大正十四年	1	1		12							18				2	44	同 十三年	1	2	5	8							19				1	46	同 十二年			3	23							1				27	61	同 十一年			1	2							1				5	10	同 十年			4	20											8	32	同 九年			1	1											1	9	同 八年			2	13											11	26	同 七年			1	5											6	21																																																																																																																																																																																																												
附屬			1	2												2	鐵嶺															1	1	開原			1	2							4				1	6	四平街		1													1	2	公主嶺	1	1													1	2	長春			1								1	4			2	4	計	2	6	4	4	1					9	1	4		7	7	31	總 計	2	7	4	7	4				2		22	1	7		7	59	大正十四年	1	1		12							18				2	44	同 十三年	1	2	5	8							19				1	46	同 十二年			3	23							1				27	61	同 十一年			1	2							1				5	10	同 十年			4	20											8	32	同 九年			1	1											1	9	同 八年			2	13											11	26	同 七年			1	5											6	21																																																																																																																																																																																																																													
鐵嶺															1	1	開原			1	2							4				1	6	四平街		1													1	2	公主嶺	1	1													1	2	長春			1								1	4			2	4	計	2	6	4	4	1					9	1	4		7	7	31	總 計	2	7	4	7	4				2		22	1	7		7	59	大正十四年	1	1		12							18				2	44	同 十三年	1	2	5	8							19				1	46	同 十二年			3	23							1				27	61	同 十一年			1	2							1				5	10	同 十年			4	20											8	32	同 九年			1	1											1	9	同 八年			2	13											11	26	同 七年			1	5											6	21																																																																																																																																																																																																																																														
開原			1	2							4				1	6	四平街		1													1	2	公主嶺	1	1													1	2	長春			1								1	4			2	4	計	2	6	4	4	1					9	1	4		7	7	31	總 計	2	7	4	7	4				2		22	1	7		7	59	大正十四年	1	1		12							18				2	44	同 十三年	1	2	5	8							19				1	46	同 十二年			3	23							1				27	61	同 十一年			1	2							1				5	10	同 十年			4	20											8	32	同 九年			1	1											1	9	同 八年			2	13											11	26	同 七年			1	5											6	21																																																																																																																																																																																																																																																															
四平街		1													1	2	公主嶺	1	1													1	2	長春			1								1	4			2	4	計	2	6	4	4	1					9	1	4		7	7	31	總 計	2	7	4	7	4				2		22	1	7		7	59	大正十四年	1	1		12							18				2	44	同 十三年	1	2	5	8							19				1	46	同 十二年			3	23							1				27	61	同 十一年			1	2							1				5	10	同 十年			4	20											8	32	同 九年			1	1											1	9	同 八年			2	13											11	26	同 七年			1	5											6	21																																																																																																																																																																																																																																																																																
公主嶺	1	1													1	2	長春			1								1	4			2	4	計	2	6	4	4	1					9	1	4		7	7	31	總 計	2	7	4	7	4				2		22	1	7		7	59	大正十四年	1	1		12							18				2	44	同 十三年	1	2	5	8							19				1	46	同 十二年			3	23							1				27	61	同 十一年			1	2							1				5	10	同 十年			4	20											8	32	同 九年			1	1											1	9	同 八年			2	13											11	26	同 七年			1	5											6	21																																																																																																																																																																																																																																																																																																	
長春			1								1	4			2	4	計	2	6	4	4	1					9	1	4		7	7	31	總 計	2	7	4	7	4				2		22	1	7		7	59	大正十四年	1	1		12							18				2	44	同 十三年	1	2	5	8							19				1	46	同 十二年			3	23							1				27	61	同 十一年			1	2							1				5	10	同 十年			4	20											8	32	同 九年			1	1											1	9	同 八年			2	13											11	26	同 七年			1	5											6	21																																																																																																																																																																																																																																																																																																																		
計	2	6	4	4	1					9	1	4		7	7	31	總 計	2	7	4	7	4				2		22	1	7		7	59	大正十四年	1	1		12							18				2	44	同 十三年	1	2	5	8							19				1	46	同 十二年			3	23							1				27	61	同 十一年			1	2							1				5	10	同 十年			4	20											8	32	同 九年			1	1											1	9	同 八年			2	13											11	26	同 七年			1	5											6	21																																																																																																																																																																																																																																																																																																																																			
總 計	2	7	4	7	4				2		22	1	7		7	59	大正十四年	1	1		12							18				2	44	同 十三年	1	2	5	8							19				1	46	同 十二年			3	23							1				27	61	同 十一年			1	2							1				5	10	同 十年			4	20											8	32	同 九年			1	1											1	9	同 八年			2	13											11	26	同 七年			1	5											6	21																																																																																																																																																																																																																																																																																																																																																				
大正十四年	1	1		12							18				2	44	同 十三年	1	2	5	8							19				1	46	同 十二年			3	23							1				27	61	同 十一年			1	2							1				5	10	同 十年			4	20											8	32	同 九年			1	1											1	9	同 八年			2	13											11	26	同 七年			1	5											6	21																																																																																																																																																																																																																																																																																																																																																																					
同 十三年	1	2	5	8							19				1	46	同 十二年			3	23							1				27	61	同 十一年			1	2							1				5	10	同 十年			4	20											8	32	同 九年			1	1											1	9	同 八年			2	13											11	26	同 七年			1	5											6	21																																																																																																																																																																																																																																																																																																																																																																																						
同 十二年			3	23							1				27	61	同 十一年			1	2							1				5	10	同 十年			4	20											8	32	同 九年			1	1											1	9	同 八年			2	13											11	26	同 七年			1	5											6	21																																																																																																																																																																																																																																																																																																																																																																																																							
同 十一年			1	2							1				5	10	同 十年			4	20											8	32	同 九年			1	1											1	9	同 八年			2	13											11	26	同 七年			1	5											6	21																																																																																																																																																																																																																																																																																																																																																																																																																								
同 十年			4	20											8	32	同 九年			1	1											1	9	同 八年			2	13											11	26	同 七年			1	5											6	21																																																																																																																																																																																																																																																																																																																																																																																																																																									
同 九年			1	1											1	9	同 八年			2	13											11	26	同 七年			1	5											6	21																																																																																																																																																																																																																																																																																																																																																																																																																																																										
同 八年			2	13											11	26	同 七年			1	5											6	21																																																																																																																																																																																																																																																																																																																																																																																																																																																																											
同 七年			1	5											6	21																																																																																																																																																																																																																																																																																																																																																																																																																																																																																												

237. 警察上給與金 昭和元年

種 別	警 部 補		巡 査		巡 捕		其ノ他		合 計	
	人員	金額	人員	金額	人員	金額	人員	金額	人員	金額
療 治 料	2	98.70	90	5,960.64	4	287.25	4	222.92	100	6,569.51
給 助 料	1	72.00	52	2,473.00					53	2,545.00
一 時 祭 料	1	342.00	19	5,504.85	3	90.00			23	5,936.85
扶 助 料	4	582.00	42	8,381.00					46	8,963.00
一 時 給 與 金	4	680.00	39	5,429.00					43	6,118.00
總 計	8	2,496.00	56	13,532.00					64	16,028.00
大正十四年	23	8,597.34	314	53,053.76	5	227.30	5	125.00	347	62,003.40
同 十三年	18	5,092.90	285	38,645.17	4	280.30	8	335.16	315	44,263.53
同 十二年	20	3,136.31	215	20,414.11	5	321.30	8	172.72	248	24,044.44
同 十一年	28	5,204.54	184	15,385.22	12	741.20	2	9.50	226	21,340.46
同 十年	28	6,745.43	154	17,378.53	3	428.80	5	148.00	190	24,700.76

其ノ他欄ニハ消防手及巡査ノ遺族ニ給與セラレタルモノヲ計上ス

238. 警察上賞與 昭和元年

地 方	警 察 職 員		人 民		合 計																																																																																																																																						
	人員	金額	人員	金額	人員	金額																																																																																																																																					
關 東 州							旅 順	23	40.00	12	32.00	35	72.00	大連	465	1,551.50	109	207.00	574	1,758.50	普蘭店	30	54.00	21	51.00	51	105.00	鐵嶺	3	11.00	6	18.00	9	29.00	計	521	1,656.50	148	308.00	669	1,964.50	鐵道附屬地							口陽	152	692.60	4	10.00	156	702.60	遼陽	40	246.60	5	12.00	45	258.60	鐵道附屬地	669	3,252.60	26		695	3,316.00	天嶺	82	288.80		64.00	82	288.80	長春	422	2,135.20	20	59.00	442	2,704.20	東安	54	232.50	8	31.00	62	233.50	計	1,419	6,818.30	63	176.00	1,482	6,994.30	總 計	1,940	8,474.80	211	484.00	2,151	8,958.80	大正十四年	1,931	10,157.80	276	877.00	2,207	11,034.80	同 十三年	1,632	12,663.50	342	1,871.50	1,974	14,535.00	同 十二年	1,166	10,753.70	337	1,696.00	1,503	12,449.70	同 十一年	1,109	2,266.90	271	679.30	1,380	2,946.20	同 十年	1,221	2,096.50	262	874.00	1,483	2,970.50
旅 順	23	40.00	12	32.00	35	72.00																																																																																																																																					
大連	465	1,551.50	109	207.00	574	1,758.50																																																																																																																																					
普蘭店	30	54.00	21	51.00	51	105.00																																																																																																																																					
鐵嶺	3	11.00	6	18.00	9	29.00																																																																																																																																					
計	521	1,656.50	148	308.00	669	1,964.50																																																																																																																																					
鐵道附屬地							口陽	152	692.60	4	10.00	156	702.60	遼陽	40	246.60	5	12.00	45	258.60	鐵道附屬地	669	3,252.60	26		695	3,316.00	天嶺	82	288.80		64.00	82	288.80	長春	422	2,135.20	20	59.00	442	2,704.20	東安	54	232.50	8	31.00	62	233.50	計	1,419	6,818.30	63	176.00	1,482	6,994.30	總 計	1,940	8,474.80	211	484.00	2,151	8,958.80	大正十四年	1,931	10,157.80	276	877.00	2,207	11,034.80	同 十三年	1,632	12,663.50	342	1,871.50	1,974	14,535.00	同 十二年	1,166	10,753.70	337	1,696.00	1,503	12,449.70	同 十一年	1,109	2,266.90	271	679.30	1,380	2,946.20	同 十年	1,221	2,096.50	262	874.00	1,483	2,970.50																																										
口陽	152	692.60	4	10.00	156	702.60																																																																																																																																					
遼陽	40	246.60	5	12.00	45	258.60																																																																																																																																					
鐵道附屬地	669	3,252.60	26		695	3,316.00																																																																																																																																					
天嶺	82	288.80		64.00	82	288.80																																																																																																																																					
長春	422	2,135.20	20	59.00	442	2,704.20																																																																																																																																					
東安	54	232.50	8	31.00	62	233.50																																																																																																																																					
計	1,419	6,818.30	63	176.00	1,482	6,994.30																																																																																																																																					
總 計	1,940	8,474.80	211	484.00	2,151	8,958.80																																																																																																																																					
大正十四年	1,931	10,157.80	276	877.00	2,207	11,034.80																																																																																																																																					
同 十三年	1,632	12,663.50	342	1,871.50	1,974	14,535.00																																																																																																																																					
同 十二年	1,166	10,753.70	337	1,696.00	1,503	12,449.70																																																																																																																																					
同 十一年	1,109	2,266.90	271	679.30	1,380	2,946.20																																																																																																																																					
同 十年	1,221	2,096.50	262	874.00	1,483	2,970.50																																																																																																																																					

239. 興 行 場 昭 和 元 年.

地 方	年 末 現 在		興行延日數	觀客延人員	收 入 全 額	興 行 場 一 二 付		
	場 數	建 物 坪 數				平均一日觀客	觀客平均一人 二付收入金額	
關 東 州	旅 順	3	358	211	37,119	8,854	175.92	0.24
	大 連	9	1,514	2,170	681,415	200,039	314.02	0.43
	大 連 小 崗 子	8	670	2,506	191,661	32,682	76.48	0.17
	大 連 沙 河 口	2	545	458	165,471	3,019	361.29	0.02
	普 蘭 店	1	142	246	88,918	8,003	361.46	0.09
	計.....	23	3,229	5,591	1,164,584	342,597	208.30	0.29
鐵 道 附 屬 地	大 石 橋	1	116	59	12,201	3,978	208.32	0.32
	營 口	1	173	71	16,641	4,950	234.38	0.30
	鞍 山	2	296	184	35,648	8,353	193.74	0.23
	遼 陽	1	133	149	23,086	11,408	154.04	0.49
	奉 天	3	526	729	167,701	57,906	230.04	0.35
	安 東	5	1,100	826	120,179	40,009	145.50	0.33
	撫 順	1	69	178	10,648	4,196	59.82	0.39
	鐵 嶺	1	300	133	34,606	3,658	260.20	0.11
	開 原	3	314	873	240,300	25,341	275.33	0.11
	四 平 街	1	159	150	18,000	5,400	120.00	0.30
公 主 嶺	公 主 嶺	1	160	221	33,585	7,225	151.97	0.22
	長 春	1	643	271	94,533	20,143	348.83	0.21
	計.....	21	3,989	3,844	807,278	192,567	210.00	0.24
領 事 館	牛 莊	2	283	459	164,845	13,235	359.14	0.08
	奉 天	1	384	17	5,710	7,684	335.88	1.35
	鐵 嶺	1	129	104	29,527	21,557	283.91	0.73
	計.....	4	796	580	200,082	42,476	344.97	0.21
總 計	48	8,014	10,015	2,171,944	577,640	216.87	0.28	
大 正 十 四 年	50	8,069	8,262	2,163,712	646,190	261.89	0.30	
同 十 三 年	48	7,702	8,229	1,738,504	544,676	211.27	0.31	
同 十 二 年	40	7,168	8,109	2,253,633	615,953	277.92	0.28	
同 十 一 年	39	6,949	7,872	1,874,519	573,084	238.12	0.31	
同 十 年	36	6,533	6,662	1,595,629	658,101	239.51	0.41	

XXI. 裁 判

民 事 受 理 件 數	地方法院 { 第一審訴訟.....	996		
	高等法院	控 訴.....	110	
		上 告.....	9	
		抗 告	覆 審.....	11
			上 告.....	1
			民 政 署 { 民事爭訟調停.....	17
	地方法院 { 第一審訴訟.....	882		
	刑 事 受 理 件 數	高等法院	控 訴.....	153
			上 告.....	28
			抗 告.....	1
地 方 法 院 檢 察 件 數.....	1,390			

241. 高等法院民事控訴件數 昭和元年

元審廳及件名	受 理		既 済						未 済					
	舊 受	新 受	棄 却	廢 棄 全 部	廢 棄 一 部	取 下	和 解	其 他						
元 審 廳 別														
地 方 法 院	70	78	148	13	11	1	26	11	1	62				
牛 莊 領 事 館	3	2	5	—	—	—	—	—	—	—				
遼 陽 領 事 館	—	1	1	—	—	—	1	—	—	1				
奉 天 總 領 事 館	11	6	17	3	1	1	4	—	—	9				
鐵 嶺 領 事 館	1	1	2	—	—	—	—	—	—	—				
長 春 領 事 館	7	6	13	4	1	1	1	—	—	7				
安 東 領 事 館	11	12	23	3	2	—	2	—	—	7				
鄭 家 屯 領 事 館	1	—	1	—	—	—	—	—	—	—				
吉 林 總 領 事 館	—	1	1	—	—	—	—	—	—	—				
哈 爾 濱 總 領 事 館	6	3	9	—	1	—	2	—	—	3				
總 計	110	110	220	23	15	3	36	11	1	88				
大 正 十 四 年	92	99	191	32	17	2	22	7	—	80				
同 十 三 年	69	91	160	25	14	5	22	1	1	68				
同 十 二 年	41	80	121	14	12	3	17	6	—	52				
同 十 一 年	34	43	77	7	8	—	18	1	2	36				
同 十 年	16	49	65	14	6	1	7	1	2	31				
件 名 別														
人 土 建 船 金 物 證 其 他	2	1	3	—	—	—	3	—	—	3				
事 地 物 錢 品 券 他	6	11	17	1	1	—	1	1	—	4				
總 計	8	12	20	1	1	—	4	1	—	7				
新 受 件 數 金 額 別														
件 名	件 數										總 金 額			
	二 圓	十 五 圓	十 七 圓	十 五 圓	百 圓	二 百 圓	五 百 圓	七 百 圓	一 千 圓	一 萬 圓		一 萬 五 千 圓		
人 土 建 船 金 物 證 其 他	—	—	—	1	—	—	—	—	—	—	—	1	100	
事 地 物 錢 品 券 他	—	—	—	2	2	3	1	—	2	—	—	11	11,240	
總 計	—	—	—	3	2	3	1	—	2	—	—	12	11,340	
大 正 十 四 年	—	—	—	4	—	4	8	9	19	2	—	76	313,415	
同 十 三 年	—	—	—	—	—	—	—	—	—	—	—	1	13,000	
同 十 二 年	—	—	—	—	—	—	—	—	—	—	—	1	500	
同 十 一 年	—	—	—	3	—	1	—	1	6	3	—	18	68,712	
同 十 年	—	—	—	—	—	—	—	—	—	—	—	—	—	
總 計	—	—	—	7	—	10	7	9	10	29	6	13	110	411,647
大 正 十 四 年	—	—	—	1	8	15	22	11	4	18	8	10	99	534,862
同 十 三 年	—	—	—	4	9	20	7	5	39	8	6	1	91	387,421
同 十 二 年	—	—	—	1	12	9	4	6	20	7	14	1	80	657,744
同 十 一 年	—	—	—	—	—	—	—	—	—	—	—	—	43	252,993
同 十 年	—	—	—	1	6	5	7	3	4	11	7	4	49	181,679

241. 高等法院民事控訴件數 (續)

新 受 件 數 訴 訟 區 別							
件 名	日 本 人 間	日 本 支 那人 間	支 那 人 間	支 那 支 那人 間	外 國 人 間	合 計	未 済
人 土 建 船 金 物 證 其 他	—	—	—	—	—	—	—
事 地 物 錢 品 券 他	1	—	—	—	—	—	—
總 計	60	10	37	—	2	110	—
大 正 十 四 年	61	9	4	—	—	99	—
同 十 三 年	64	11	4	—	—	91	—
同 十 二 年	62	5	1	—	—	80	—
同 十 一 年	35	2	2	—	—	43	—
同 十 年	31	5	5	—	—	49	—

表中×印ハ欠席判決ニ對スル故障事件ナリ
財産權上ノ訴訟ニ非サルモノハ一件ヲ百圓トシテ計上セリ

242. 高等法院民事上告件數 昭和元年

件 名	受 理			既 済						未 済		
	舊 受	新 受	計	棄 却	廢 棄 全 部	廢 棄 一 部	取 下	和 解	其 他			
土 金 其 他	—	1	1	—	—	—	—	—	—	—	1	
總 計	5	9	14	5	3	—	—	—	—	—	9	
新 受 件 數 金 額 別												
件 名	件 數										總 金 額	
	二 圓	十 五 圓	十 七 圓	十 五 圓	百 圓	二 百 圓	五 百 圓	七 百 圓	一 千 圓	一 萬 圓		
土 金 其 他	—	—	—	1	—	—	—	—	—	—	1	50
總 計	—	—	—	1	—	—	—	—	—	—	1	96,437
新 受 件 數 訴 訟 區 別												
件 名	日 本 人 間	支 那 人 間	合 計									
土 金 其 他	—	—	—									
總 計	7	2	9									

243. 高等法院民事抗告件數 昭和元年

Table with columns for 種別 (Category), 受理 (Received), 既濟 (Settled), 未濟 (Unsettled). Sub-headers include 舊受, 新受, 計, 棄却, 全部, 一部, 取下, 其他, 計.

244. 民事署民事争訟調停件數 昭和元年

Table with columns for 署名及件名 (Signature and Case Name), 受理 (Received), 既濟 (Settled), 未濟 (Unsettled). Sub-headers include 署別 (Office), 調, 不調, 取下, 其他, 計.

新受件數金額別

Table with columns for 件名 (Case Name), 件數 (Number of Cases), 金額 (Amount). Sub-headers include 十圓迄, 二十圓迄, 五十圓迄, 七十五圓迄, 百圓迄, 二百五十圓迄, 五百圓迄, 千圓迄, 五千圓迄, 一萬圓迄, 計, 總金額.

新受件數争訟區別

Table with columns for 件名 (Case Name), 申立人 (Applicant), 被申立人 (Respondent). Sub-headers include 日本人, 支那人, 合計, 日本人, 支那人, 合計.

財産上ノ請求ニ非サル民事争訟調停ハ一件ヲ百圓トシテ計上セリ

245. 地方法院刑事訴訟件數 昭和元年

Large table with columns for 罪名 (Crime Name), 受理 (Received), 既濟 (Settled), 未濟 (Unsettled), 新受件數=對スル被告人員 (New cases = number of defendants). Sub-headers include 有罪, 無罪, 消滅, 其他, 計, 日本人, 支那人, 外國人, 計.

245. 地方法院刑事訴訟件數 (續)

Table with columns for crime names, received cases (old/new), and disposal status (settled/unfinished).

246. 高等法院刑事控訴件數 昭和元年

Table with columns for court names, received cases, and disposal status. Includes a detailed list of crime names and their counts.

表中×印ハ缺席判決ニ對スル故障事件ナリ

247. 高等法院刑事抗告件數

昭和元年

Table with columns for crime names, received cases, and disposal status. Includes a detailed list of crime names and their counts.

248. 高等法院刑事上告件數

昭和元年

Table with columns for department names, received cases, and disposal status.

249. 地方法院檢察件數

昭和元年

Table with columns for crime names (罪名), counts (受, 理, 既, 濟, 未濟), and defendant statistics (新受件數ニ對スル被告人員) categorized by nationality (日本人, 支那人, 外國人) and gender (男, 女).

249. 地方法院檢察件數 (續)

Continuation of the table from page 402, showing crime names and counts for the same period.

250. 裁判事務及辯護士名簿登錄手数料收入額 昭和元年

Table showing fees for judicial and legal services, categorized by court type (法院) and service type (民事, 刑事, etc.), with a total column (合計).

表中執達事件ハ警察署、其他ハ民政署、同支署ノ取扱ニ係ルモノナリ

251. 徵收金額別 (圓) 昭和元年

廳名及種別	徵收總額			處分濟額										未濟額
	前年	本年	計	印紙收	紙收	現金收	留置	管刑	囑託	徵收不能	消滅	其他	計	
廳名別														
高等法院	633	959	1,592	424	—	250	—	100	—	325	—	1,099	493	
地方法院	3,345	12,631	15,976	1,947	3,836	3,474	950	340	1,073	—	—	11,620	4,356	
旅順警察署	248	3,385	3,633	2,666	56	4	727	1	—	51	—	3,506	128	
大連警察署	—	12,005	12,005	10,023	226	963	793	—	—	—	—	12,005	—	
大連小崗子警察署	—	7,227	7,227	6,855	196	176	—	—	—	—	—	7,227	—	
大連沙河口警察署	—	2,633	2,633	2,428	84	111	—	—	10	—	—	2,633	—	
大連水上警察署	—	2,119	2,119	2,080	—	39	—	—	—	—	—	2,119	—	
大民政連署														
金州支署	—	2,164	2,164	1,954	—	60	150	—	—	—	—	2,164	—	
普蘭店支署	72	8,426	8,498	6,901	249	37	1,065	—	—	—	—	8,252	246	
貔子窩支署	15	1,636	1,651	1,400	174	37	10	—	—	—	—	1,621	30	
總計	4,313	53,185	57,498	36,678	4,821	5,151	3,695	441	1,083	376	—	52,245	5,253	
種別														
罰金														
日本人	850	11,912	12,762	5,216	1,579	2,446	—	440	150	300	—	10,131	2,631	
支那人	2,000	10,071	12,071	5,828	1,592	1,418	1,570	—	840	—	—	11,248	823	
外國人	20	270	290	210	80	—	—	—	—	—	—	290	—	
科料														
日本人	169	3,508	3,677	2,752	403	307	—	—	83	—	—	3,545	132	
支那人	194	25,054	25,848	22,327	50	980	2,125	1	10	51	—	25,544	304	
外國人	—	81	81	81	—	—	—	—	—	—	—	81	—	
過料														
日本人	1	87	88	7	81	—	—	—	—	—	—	88	—	
支那人	—	25	25	—	25	—	—	—	—	—	—	25	—	
沒收金														
日本人	—	179	179	—	179	—	—	—	—	—	—	179	—	
支那人	—	806	806	—	806	—	—	—	—	—	—	806	—	
追徵金														
日本人	596	—	596	—	—	—	—	—	—	—	—	—	596	
公訴費用														
日本人	312	349	661	162	8	—	—	—	—	—	—	170	491	
支那人	171	243	414	95	18	—	—	—	—	25	—	138	276	
總計														
日本人	1,928	16,035	17,963	8,137	2,250	2,753	—	440	233	300	—	14,113	3,850	
支那人	2,365	36,799	39,164	28,250	2,491	2,398	3,695	1	850	76	—	37,761	1,403	
外國人	20	351	371	291	80	—	—	—	—	—	—	371	—	

XXII. 刑 務

在監人員	受刑者	784	
	刑事被告人	139	
	留置人	7	
國籍別	日本人	207	
	支那人	601	
	外國人	1	
刑名別	死刑	4	
	無期懲役	5	
	有期懲役	486	
	有期禁錮	1	
	管刑	242	
	罰金換留置	61	
新受刑者	拘留	10	
	犯數別	初犯	701
		再犯	67
		三犯	21
		四犯	9
		五犯	7
六犯以上		4	
年齡別	二十年未滿	61	
	三十年未滿	387	
	四十年未滿	252	
	五十年未滿	88	
	六十年未滿	18	
六十一年以上	3		

252. 入 監 出 監 人 員

昭 和 元 年

種 別	受 刑 者				刑 事 被 告 人				留 置 人				合 計			
	入 監	出 監	年 末 在 現	年 末 在 監	入 監	出 監	年 末 在 現	年 末 在 監	入 監	出 監	年 末 在 現	年 末 在 監	入 監	出 監	年 末 在 現	年 末 在 監
日 本 人	206	191	250	335	324	44	12	11	4	553	526	298				
支 那 人	550	519	524	808	764	91	48	48	3	1,406	1,331	618				
外 國 人	1	1	—	6	6	—	—	—	—	7	7	—				
總 計	757	711	774	1,149	1,094	135	60	59	7	1,966	1,864	916				
大 正 十 四 年	725	690	728	888	941	89	27	22	6	1,640	1,563	814				
同 十 三 年	709	741	603	934	922	133	20	24	1	1,663	1,687	737				
同 十 二 年	502	412	635	979	966	121	26	25	5	1,507	1,403	761				
同 十 一 年	510	462	545	776	795	108	36	37	4	1,322	1,294	657				
同 十 年	489	424	497	790	813	127	11	6	5	1,281	1,243	629				
同 九 年	420	362	441	774	733	150	—	—	—	1,194	1,095	591				
男 八 年	309	264	383	549	495	100	1	1	—	859	760	492				
同 七 年	312	277	338	303	306	55	4	5	—	619	588	393				
同 六 年	246	198	303	300	270	58	5	5	1	551	473	362				
同 五 年	257	281	255	254	243	28	6	6	1	517	530	284				
同 四 年	279	285	279	230	239	17	10	10	1	519	534	297				
同 三 年	245	264	285	241	224	26	3	5	1	489	493	312				
同 二 年	223	256	334	207	209	9	16	13	3	446	478	316				
同 元 年	316	285	337	256	272	11	24	24	—	596	581	348				
明 治 四 十 四 年	321	298	306	295	302	27	15	16	—	631	616	333				
總 計	328	309	310	306	312	28	15	16	—	649	637	338				

252. 入 監 出 監 人 員 (續)

Table with columns for '種 別' (Category), '受 刑 者' (Convicted), '刑 事 被 告 人' (Accused), '留 置 人' (Detainees), and '合 計' (Total). Rows include years from 1939 to 1943, split by gender (男女計).

253. 在 監 人 員 昭 和 元 年 末

Table with columns for '種 別' (Category), '日 本 人' (Japanese), '支 那 人' (Chinese), '外 國 人' (Foreigners), and '合 計' (Total). Rows include categories like '受 刑 留 置 計' (Convicted and Detained Total) and '受 刑 留 置 計' (Convicted and Detained Total) with sub-categories for '旅 順 刑 務 所' (Ryūkyū Penitentiary) and '大 連 刑 務 支 所' (Dalian Penitentiary Branch).

254. 在 監 人 原 籍 地 別

昭 和 元 年 末

Table with columns for '原 籍' (Origin), '旅 順 刑 務 所' (Ryūkyū Penitentiary), '大 連 刑 務 支 所' (Dalian Penitentiary Branch), '合 計' (Total), and years from 1934 to 1936. Rows list various regions like '北 海 道' (Hokkaido), '東 北 區' (Tohoku), '關 東 區' (Kanto), '北 陸 區' (Hokuriku), '東 山 區' (Tochūgoku), '東 海 區' (Tōkai), '近 畿 區' (Kansai), '中 國 區' (Chūgoku), '四 國 區' (Shikoku), '九 州 區' (Kyūshū), and '朝 鮮' (Chōsen).

254. 在監人原籍地別 (續)

原籍	旅順刑務所				大連刑務支所				合計	大正十四年	同十三年	同十二年	同十一年	同十年	
	受刑者	刑被告人	留置人	計	受刑者	刑被告人	留置人	計							
支那人	旅順州店高	24	—	—	24	1	5	—	6	30	21	16	14	22	9
	關東州	23	2	—	25	2	9	—	11	36	21	17	25	8	22
	旅大金普鏡	24	—	—	24	4	13	—	17	41	91	74	70	66	81
	關子	16	1	—	17	1	2	—	3	20	—	—	—	—	—
	鐵道附屬地	35	3	—	38	3	5	—	8	46	—	—	—	—	—
計	130	6	—	136	15	45	3	63	199	144	161	161	101	122	
其ノ他ノ支那各地	353	12	—	365	30	29	—	59	424	404	354	352	312	275	
外國人(諸外國)	—	—	—	—	—	—	—	—	—	—	1	1	2	—	
總計	716	34	4	754	68	105	3	176	930	825	751	770	665	639	

255. 新受刑者 昭和元年

種別	旅順刑務所				大連刑務支所				合計	大正十四年	同十三年	同十二年	同十一年	同十年
	日本人男	支那人男	支那人女	計	日本人男	支那人男	支那人女	計						
公務ノ執行ヲ妨害スル罪	—	—	—	—	1	—	2	—	3	—	—	—	—	—
犯人藏匿及證據湮滅ノ罪	—	—	—	—	—	—	—	—	—	—	—	—	—	—
放火ノ罪	—	—	—	—	1	—	1	—	2	—	—	—	—	—
居住ノ煙ニ關スル罪	1	—	—	—	—	—	—	—	1	—	—	—	—	—
通貨偽造ノ罪	—	—	—	—	2	—	2	—	4	4	18	23	21	14
文書印章偽造ノ罪	3	—	—	—	—	—	—	—	3	11	11	6	22	13
印紙偽造ノ罪	—	—	—	—	—	—	—	—	—	—	—	—	—	—
狼狽ノ罪	—	—	—	—	—	—	—	—	—	—	—	—	—	—
賭博及當座ニ關スル罪	2	—	—	—	7	—	3	—	10	12	5	6	25	17
賭博及當座ニ關スル罪	—	—	—	—	—	—	—	—	—	—	—	—	—	—
賭博及當座ニ關スル罪	3	—	—	—	6	—	8	—	10	16	13	10	17	12
賭博及當座ニ關スル罪	3	—	—	—	3	—	51	—	54	58	27	38	26	22
贖身捕及監禁ノ罪	—	—	—	—	—	—	—	—	—	—	—	—	—	—
贖身捕及監禁ノ罪	14	—	—	—	—	—	—	—	—	—	—	—	—	—
贖身捕及監禁ノ罪	28	—	—	—	—	—	—	—	—	—	—	—	—	—
贖身捕及監禁ノ罪	5	—	—	—	—	—	—	—	—	—	—	—	—	—
詐欺及領ニ及諸物棄其他	—	—	—	—	16	1	40	—	57	57	51	43	70	39
詐欺及領ニ及諸物棄其他	10	—	—	—	21	—	21	—	42	52	39	34	38	54
詐欺及領ニ及諸物棄其他	4	—	—	—	12	—	19	—	22	34	39	28	66	61
詐欺及領ニ及諸物棄其他	—	—	—	—	—	—	—	—	—	—	—	—	—	—
總計	87	2	25	—	114	115	3	573	3	695	809	753	661	972

255. 新受刑者 (續)

種別	旅順刑務所				大連刑務支所				合計	大正十四年	同十三年	同十二年	同十一年	同十年
	日本人男	支那人男	支那人女	計	日本人男	支那人男	支那人女	計						
死刑	—	—	—	—	—	—	—	—	—	—	—	—	—	—
無期懲役	1	—	—	—	3	—	—	—	4	—	—	—	—	—
有期懲役	—	—	—	—	—	—	—	—	—	—	—	—	—	—
十年以上	—	—	—	—	1	—	—	—	1	—	—	—	—	—
五年以上	5	—	—	—	2	—	—	—	7	3	—	—	—	—
一年以上	3	—	—	—	1	—	—	—	4	11	—	—	—	—
六箇月以上	23	—	—	—	3	—	—	—	26	34	—	—	—	—
三箇月以上	28	—	—	—	2	—	—	—	30	46	2	—	—	—
三箇月未満	13	1	—	—	2	—	—	—	16	11	1	—	—	—
計	74	1	—	—	11	—	—	—	86	107	3	—	—	—
有期懲役	—	—	—	—	—	—	—	—	—	—	—	—	—	—
六箇月以上	—	—	—	—	—	—	—	—	—	—	—	—	—	—
三箇月以上	—	—	—	—	—	—	—	—	—	—	—	—	—	—
三箇月未満	—	—	—	—	1	—	—	—	1	—	—	—	—	—
計	—	—	—	—	1	—	—	—	1	—	—	—	—	—
管刑	—	—	—	—	—	—	—	—	—	—	—	—	—	—
百六十迄	—	—	—	—	—	—	—	—	—	—	—	—	—	—
六十迄	—	—	—	—	—	—	—	—	—	—	—	—	—	—
三十迄	—	—	—	—	—	—	—	—	—	—	—	—	—	—
計	—	—	—	—	—	—	—	—	—	—	—	—	—	—
罰金換留	8	—	—	—	8	—	—	—	16	4	—	—	—	—
拘留	3	1	—	—	—	—	—	—	4	4	—	—	—	—
總計	87	2	25	—	114	115	3	573	3	695	809	753	661	972
初犯	56	1	24	—	81	67	2	547	3	620	701	617	507	790
再犯	19	1	1	—	21	23	—	23	—	46	67	56	90	133
三犯	5	—	—	—	5	13	1	2	—	16	21	57	43	27
四犯	2	—	—	—	2	6	—	1	—	7	9	10	10	8
五犯	3	—	—	—	3	4	—	—	—	4	7	9	9	6
六犯	2	—	—	—	2	2	—	—	—	2	4	5	2	6
總計	87	2	25	—	114	115	3	573	3	695	809	753	661	972
十年未滿	—	—	—	—	—	—	—	—	—	—	—	—	—	—
二十年未滿	1	—	—	—	2	6	—	53	—	59	61	37	64	105
三十年未滿	36	—	—	—	46	56	3	281	1	341	387	301	338	496
四十年未滿	40	1	—	—	50	39	—	160	2	202	252	233	188	257
五十年未滿	9	1	—	—	14	12	—	62	—	74	88	71	59	88
六十年未滿	1	—	—	—	1	2	—	15	—	17	18	15	12	23
十年以上	—	—	—	—	—	—	—	—	—	—	—	—	—	—
總計	87	2	25	—	114	115	3	573	3	695	809	753	661	972

表中×印ハ外國人ナリ

256. 在監人作業及工錢

昭和元年

種 別	就 業 延 人 員		作 業 工 錢		一 人 一 日 平 均 作 業 工 錢		
	男	女	男	女	男	女	
官 司 作 業	靴 工	1,236	—	175,331	—	142	—
	靴 工	1,531	—	212,197	—	139	—
	抄 紙 工	7,736	—	1,557,636	—	201	—
	煉 瓦 工	28,527	—	2,298,921	—	81	—
	藁 耕 工	7,677	—	547,527	—	71	—
	印 刷 工	4,634	—	480,047	—	104	—
	織 機 工	2,735	—	175,667	—	64	—
	織 機 工	2,223	—	305,070	—	137	—
	縫 紉 工	518	34	28,137	2,056	54	60
	備 備 工	121	—	22,894	—	189	—
計	88,832	708	9,975,589	64,805	112	92	
委 託 作 業	竹 細 工	3,264	—	451,325	—	138	—
	指 物 工	260	—	20,425	—	79	—
	桶 工	12,784	—	1,271,947	—	99	—
	木 挽 工	1,295	—	158,838	—	123	—
	木 挽 工	2,199	—	134,240	—	107	—
	力 工	329	—	28,803	—	88	—
	治 工	2,065	—	298,464	—	145	—
	柳 工	3,855	—	287,848	—	75	—
	柳 工	12,017	—	1,661,338	—	138	—
	金 銀 細 工	1,091	—	127,639	—	117	—
作 業	封 筒 工	3,738	—	368,095	—	98	—
	洗 濯 工	2,989	—	211,999	—	71	—
	裁 縫 工	14,898	—	1,635,932	—	110	—
	經 師 工	2,079	—	235,449	—	113	—
	米 撰 工	1,672	—	40,375	—	24	—
	紙 細 工	3,555	758	204,084	40,805	57	54
	和 裁 縫 工	—	1,164	—	97,416	—	84
	工 工	26	—	2,860	—	110	—
	費 工	1,029	—	46,700	—	45	—
	刺 工	45	343	2,535	24,989	56	73
計	69,190	2,265	7,288,896	163,210	105	72	
請 賃 作 業 (緝 織 工)	61,125	—	10,066,439	—	165	—	
總 計	219,147	2,973	27,330,924	228,015	125	77	
大 正 十 四 年	193,847	1,753	23,218,395	166,226	120	95	
同 十 三 年	164,481	2,250	18,529,466	263,214	113	117	

257. 在監人患者及死亡者病類別

昭和元年

種 別	旅 順 刑 務 所			大 連 刑 務 支 所			合 計	大 正 十 四 年	同 十 三 年	同 十 二 年	同 十 一 年	同 十 年
	日 本 人	支 那 人	計	日 本 人	支 那 人	外 國 人						
	男	女	男	女	男	女						
患 者												
全 身 病	1	—	4	—	5	—	5	8	4	3	3	12
精 神 病	—	—	1	—	1	—	1	—	—	—	—	—
神 經 系 病	3	—	7	—	10	5	7	17	21	14	10	24
循 環 器 病	6	—	—	—	6	—	1	7	5	5	3	6
眼 及 其 附 屬 器 病	2	—	1	—	3	—	—	3	4	7	6	19
耳 鼻 咽 喉 病	—	—	—	—	—	—	—	—	—	1	—	—
呼 吸 器 病	41	—	25	—	66	3	6	72	57	34	45	52
消 化 器 病	30	—	15	—	45	6	8	53	105	60	50	77
齒 牙 病	1	—	—	—	1	—	1	2	1	—	2	1
運 動 器 病	2	—	3	—	5	—	—	5	4	5	6	12
皮 膚 及 其 附 屬 器 病	5	—	10	—	15	—	—	15	29	35	91	15
泌 尿 生 殖 器 病	1	—	8	—	9	2	2	11	21	19	13	17
妊 娠 及 產 傷	—	1	—	—	1	—	—	1	—	—	—	1
外 傷	3	—	3	—	6	1	3	9	10	11	3	10
慢 性 中 毒 病	—	—	2	—	2	—	—	2	—	—	3	5
寄 生 蟲 病	1	—	—	—	1	1	9	10	11	38	1	2
脚 氣 病	—	—	—	—	—	3	1	4	7	1	—	2
傳 染 性 病 評	9	—	15	—	24	7	3	10	34	51	15	22
不 詳	—	—	—	—	—	—	—	—	—	—	—	1
總 計	105	1	94	—	200	41	66	266	362	219	262	330
死 亡 者												
全 身 病	—	—	—	—	—	—	—	—	—	1	—	—
神 經 系 病	—	—	—	—	—	—	—	—	1	—	—	3
循 環 器 病	—	—	—	—	—	—	—	—	—	—	1	1
鼻 咽 喉 病	—	—	—	—	—	1	—	1	—	—	—	1
呼 吸 器 病	1	—	2	—	3	—	—	3	1	3	3	8
消 化 器 病	3	—	2	—	5	—	—	5	2	1	1	1
運 動 器 病	—	—	—	—	—	—	—	—	—	—	1	—
泌 尿 生 殖 器 病	1	—	1	—	2	—	—	2	2	1	—	2
慢 性 中 毒 病	—	—	—	—	—	—	—	—	—	—	1	—
脚 氣 病	—	—	—	—	—	—	—	—	—	—	—	—
傳 染 性 病	1	—	4	—	5	—	—	5	9	2	3	7
總 計	6	—	9	—	15	1	1	16	15	8	10	22

258. 在監人及在監患者延人員 昭和元年

種 別	在 監 延 人 員				平均一日 ノ在監人	患 者 延 人 員				患者ノ 單人員	患者一人 平均在監 日數	在監延人 員千二付 者
	受刑者	刑事被 告人	留置人	合 計		受刑者	刑事被 告人	留置人	合 計			
日 本 人												
旅順刑務所	82,584	5,558	387	88,529	242.5	1,495	61	—	1,556	106	14.7	17.6
大連刑務支所	6,937	11,315	84	18,336	50.2	234	365	—	599	41	14.6	32.7
總 計	89,521	16,873	471	106,865	292.8	1,729	426	—	2,155	147	14.7	20.2
大正十四年	76,037	17,034	147	93,218	255.4	2,286	449	9	2,744	158	17.4	29.4
同 十三年	64,236	17,796	257	82,289	224.8	1,948	498	—	2,446	88	27.8	29.7
同 十二年	69,527	16,072	207	85,806	235.1	2,044	298	—	2,342	118	19.8	27.3
同 十一年	72,277	15,105	208	87,590	240.0	2,081	249	—	2,333	130	17.9	26.6
同 十年	74,152	23,060	71	98,183	269.0	2,148	805	—	2,953	213	14.5	33.2
支 那 人												
旅順刑務所	167,376	3,740	408	171,524	468.9	1,578	42	—	1,620	94	17.2	9.4
大連刑務支所	10,368	30,984	632	41,984	115.0	84	347	14	445	25	17.8	10.6
總 計	177,744	34,724	1,040	213,508	585.0	1,662	389	14	2,065	119	17.4	9.7
大正十四年	162,134	30,341	752	193,227	529.4	3,922	1,389	—	5,311	203	26.2	27.5
同 十三年	142,802	31,808	603	175,213	478.7	3,220	77	3	3,300	131	25.3	18.9
同 十二年	137,849	32,878	670	171,397	469.0	4,934	605	17	5,556	153	36.8	32.4
同 十一年	122,821	28,788	790	152,408	417.0	4,934	428	—	5,362	200	18.7	35.7
同 十年	92,597	34,758	200	127,555	348.9	3,352	715	—	4,067	218	11.7	31.5
外 國 人												
大連刑務支所	32	176	—	208	0.6	—	—	—	—	—	—	—
總 計	32	176	—	208	0.6	—	—	—	—	—	—	—
大正十四年	185	43	—	228	0.6	—	8	—	8	1	8.0	186.0
同 十三年	370	93	—	463	1.3	—	—	—	—	—	—	—
同 十二年	490	3	—	493	1.4	106	—	—	106	1	106.0	215.0
同 十一年	730	147	—	877	2.4	—	—	—	—	—	—	—
同 十年	615	115	—	730	2.0	—	—	—	—	—	—	—
總 計												
旅順刑務所	219,960	9,298	795	230,053	712.5	3,073	103	—	3,176	200	15.9	12.2
大連刑務支所	17,337	42,475	716	60,528	165.8	318	712	14	1,044	66	15.8	17.2
總 計	267,297	51,773	1,511	320,581	878.3	3,391	815	14	4,220	266	15.9	13.2
大正十四年	238,356	47,418	899	286,673	785.4	4,208	1,846	9	8,063	362	22.3	28.1
同 十三年	207,408	49,697	860	257,965	704.8	5,177	575	3	5,755	219	26.3	22.3
同 十二年	207,866	48,953	877	257,696	706.0	7,084	903	17	8,004	271	29.5	31.0
同 十一年	195,828	44,040	1,007	240,875	659.9	7,018	677	—	7,695	330	23.3	31.9
同 十年	167,364	58,833	271	226,468	620.5	5,500	1,520	—	7,020	431	16.3	31.0

XXIII. 財 政

特別會計	歲 入	經常部	11,516,715
		臨時部	7,505,328
		計	19,022,043
歲 出	經常部	12,409,914	
	臨時部	2,170,812	
		計	14,580,726
地方費	收 入	經常部	5,540,654
		臨時部	4,262,869
		計	9,803,523
支 出	經常部	2,726,476	
	臨時部	2,712,542	
		計	5,439,018
官有財產	土 地	126,469,314	
	家 屋	23,211,470	
	船 舶	294,432	
	其他建造物	2,012,610	
		計	151,987,826

259. 關東廳特別會計歳入 (圓)

科 目	昭和二年度豫算	同 元年度決算	大正十四年度決算	同 十三年度決算	同 十二年度決算	
租 稅	地 租	217,220	217,563	217,046	217,581	216,879
	鹽 稅	319,364	301,621	359,438	353,302	351,718
	所 得 稅	1,778,775	2,034,060	1,928,775	1,903,074	2,030,631
	取 引 所 營 業 稅	6,578	11,842	6,579	6,762	17,210
	取 引 稅	109,500	115,491	119,459	99,262	109,779
	酒 稅	342,001	326,798	281,553	291,168	282,626
	煙 草 稅	615,591	682,024	674,427	706,756	670,789
計.....	3,389,029	3,689,399	3,587,277	3,577,995	3,679,632	
官 業 及 官 有 財 產 收 入	郵便電信及電話收入	6,008,909	5,629,196	5,629,261	5,037,560	4,860,564
	土地家屋貸下料	1,088,536	1,170,199	795,025	778,756	742,597
	刑務所收入	52,984	79,467	60,514	58,471	39,970
	醫院收入	—	46	915	107,234	100,362
計.....	7,150,429	6,878,908	6,485,715	5,982,021	5,743,493	
常 印 紙 收 入	444,217	670,550	444,217	411,737	432,026	
部 雜 收 入	諸免許及手数料	3,884	16,315	5,251	3,216	3,173
	懲罰及沒收金	6,716	7,082	6,731	132,757	223,667
	授業料	83,582	89,737	83,584	80,567	74,350
	小切手支拂未済金收入	141	724	70	176	179
	雜 入	167,876	104,100	135,756	178,648	189,212
計.....	262,199	217,858	231,392	395,364	490,581	
大藏省預金部特別會計ヨリ受入	60,000	60,000	60,000	—	—	
合 計	11,305,874	11,516,715	10,808,601	10,367,117	10,345,732	
官 有 物 拂 下 代	物品拂下代	74,021	209,766	330,007	57,932	81,654
	競賣地區拂下代年賦納金	68,092	69,412	68,693	101,827	1,231
	土地拂下代	260,162	310,584	260,163	428,882	244,215
	建物拂下代	323	1,564	1,182	324	106,337
	船舶拂下代	—	2,694	—	—	—
計.....	402,598	594,020	659,445	588,966	433,437	
時 補 充 金	前年度剩餘金繰入金	4,000,000	3,000,000	3,000,000	4,000,000	4,000,000
	事業費資金借入金	1,206,731	3,911,308	3,479,676	3,495,812	4,126,419
	公 債	—	—	—	265,355	—
	公 債	1,000,000	—	—	—	194,126
合 計	6,609,329	7,505,328	7,139,121	8,350,132	8,753,982	
總 計	17,915,203	19,022,043	17,947,722	18,717,249	19,099,714	

260. 關東廳特別會計歲出 (四)

科	目	昭和二年度豫算	同 元年度決算	大正十四年度決算	同 十三年度決算	同 十二年度決算
關東廳	給 務 費	617,922	598,350	565,530	665,993	685,946
	事 務 費	772,049	715,842	688,258	807,610	796,194
	裁判及登記諸費	504	436	412	4,656	2,503
	機 密 費	120,000	120,000	120,000	120,000	120,000
	計.....	1,510,475	1,434,628	1,374,200	1,598,259	1,604,643
法院及 刑務所	給 務 費	130,770	127,531	120,771	134,790	137,340
	事 務 費	261,020	243,666	233,128	247,040	238,874
	裁判及登記諸費	5,942	11,678	11,264	11,518	10,798
	收 容 費	84,531	101,711	89,273	78,516	71,252
	計.....	482,263	484,586	460,436	471,864	458,264
警察費	給 務 費	329,718	311,324	291,652	304,956	300,719
	事 務 費	3,628,691	3,426,545	3,344,776	3,170,420	2,804,161
	執行及送達事務費	726	1,411	1,605	—	—
	計.....	3,959,135	3,739,280	3,638,033	3,475,376	3,104,880
教育費	給 務 費	1,545,981	1,349,816	1,296,152	1,256,321	1,169,379
	事 務 費	645,371	605,360	523,418	524,029	481,204
計.....	2,191,352	1,955,176	1,819,570	1,780,350	1,650,583	
常 送 信 費	給 務 費	798,306	768,876	747,519	769,152	766,744
	送 信 事 務 費	3,598,506	3,368,372	3,302,597	3,267,649	3,097,019
計.....	4,396,812	4,137,248	4,050,116	4,036,801	3,863,763	
海 務 局	給 務 費	47,940	47,848	47,162	50,494	45,065
	事 務 費	101,583	96,719	93,285	89,132	75,183
	檢 查 及 審 判 費	540	446	533	294	349
	海 港 檢 疫 費	3,782	2,029	2,390	1,921	6,432
	計.....	153,845	147,042	143,370	141,841	127,029
醫 院 費	給 務 費	112,677	96,752	91,937	86,405	85,907
	事 務 費	—	—	—	320,361	295,689
計.....	112,677	96,752	91,937	406,766	381,596	
土 地 建 物 借 料		161,170	128,955	—	—	—
傳 染 病 豫 防 費		35,159	127,324	65,367	47,250	53,003
國 債 整 理 基 金 特 別 會 計 繰 入		124,634	98,925	98,268	50,114	58,602
諸 支 出 金		58,207	59,999	47,049	90,716	58,817
豫 備 金		300,000	—	—	—	—
合 計		13,485,729	12,409,914	11,788,346	12,108,337	11,361,180

260. 關東廳特別會計歲出 (續)

科	目	昭和二年度豫算	同 元年度決算	大正十四年度決算	同 十三年度決算	同 十二年度決算
臨 時 部	新 警 費	627,335	455,430	434,535	657,317	903,438
	修 繕 費	52,014	54,612	39,462	62,673	35,332
	電 信 電 話 營 繕 費	365,988	316,851	240,915	182,815	175,211
	電 信 電 話 改 良 及 擴 張 費	421,445	421,386	429,524	637,492	382,740
	大 連 郵 便 局 廳 舍 新 營 費	165,900	22,745	—	—	—
	大 連 市 街 擴 張 費	346,451	330,464	457,925	310,375	411,053
	大 連 上 水 第 三 期 第 二 次 擴 張 費	371,106	152,392	—	—	—
	大 連 上 水 第 四 期 擴 張 費	628,804	—	—	—	—
	鹽 業 調 查 費	54,109	29,914	—	—	—
	測 量 及 調 查 費	—	16,053	49,587	4,241	5,212
	大 連 第 二 中 學 校 新 營 費	24,040	99,427	124,044	168,490	85,468
	大 連 上 水 應 急 設 備 費	—	78,164	312,532	817,427	856,919
	大 連 拘 置 監 新 營 費	—	—	—	—	81,689
	大 連 電 話 改 良 及 擴 張 費	—	—	—	—	470,735
	旅 順 第 二 中 學 校 新 營 費	—	—	—	75,354	—
奉 天 警 察 署 廳 舍 新 營 費	50,000	—	—	—	—	
奉 天 郵 便 局 電 話 交 換 裝 置 改 造 費	88,000	—	—	—	—	
計.....	3,194,382	1,977,438	2,088,524	2,916,184	3,407,797	
土 地 調 查 費	—	—	—	—	346,284	
土 地 審 查 委 員 會 費	7,940	7,022	6,148	7,138	3,747	
臨 時 戶 口 調 查 費	—	47,059	51,452	—	3,418	
臨 時 支 那 語 獎 勵 費	13,500	4,708	1,483	—	89,418	
退 職 特 別 賜 金	—	—	4,004	—	—	
學 資 臨 時 加 給	—	—	729	—	—	
臨 時 外 國 行 諸 費	—	—	—	11,002	—	
勞 働 統 計 調 查 費	30,000	—	—	—	—	
臨 時 警 備 費	183,652	134,585	95,728	152,423	—	
遞 信 費 補 足	—	—	—	—	395,477	
教 育 費 補 足	—	—	—	42,485	—	
地 方 費 補 助	1,000,000	—	—	—	—	
合 計	4,429,474	2,170,812	2,248,068	3,129,232	4,242,723	
總 計	17,915,203	14,580,726	14,036,414	15,237,569	15,603,903	

261. 關東廳地方費收入 (圓)

科	目	昭和二年度豫算	同 元年度決算	大正十四年度決算	同 十三年度決算	同 十二年度決算
租 稅	營業種稅	813,546	1,355,829	1,232,646	1,402,018	1,389,182
	雜稅	419,858	511,639	442,153	407,701	409,729
	計	1,233,404	1,867,468	1,674,799	1,809,719	1,798,912
經 常 部	電氣水道收入	291,609	342,795	306,557	296,564	277,605
	氣道車收	1,017,268	1,118,598	1,034,445	996,302	1,021,057
	醫院車收	41,148	46,538	45,731	34,306	9,527
	醫造物貸下	97,643	111,816	97,643	—	—
	營業及財產收入	24,983	21,468	57,819	56,466	35,994
常 部	取博營居火	23,431	26,214	23,330	23,720	23,244
	引物造物	3,971	5,944	5,334	3,362	3,217
	所館使收	41,591	55,086	—	—	—
部	授持免職雜	4,135	2,731	4,135	4,064	8,002
	業許及手數付	1,405,028	1,634,596	1,610,779	1,285,442	1,118,865
合 計	雜收入	25,713	24,444	25,656	27,267	24,216
	料料金入	283	411	283	—	—
合 計	雜收入	279,375	283,545	276,067	298,911	263,146
	計	1,714,534	1,944,727	1,915,920	1,615,684	1,414,229
臨時部	物拂下代	11,400	32,526	23,093	3,696	7,411
	品代(不生用品拂下代)金入	16,029	6,287	12,747	19,188	16,123
合 計	前年度剩餘金	1,059,820	4,074,056	3,860,549	3,720,858	3,805,657
	計	1,087,240	4,262,869	3,947,639	3,743,742	3,919,191
總 計		5,576,822	9,803,523	9,212,401	8,661,279	8,589,669

262. 關東廳地方費支出 (圓)

科	目	昭和二年度豫算	同 元年度決算	大正十四年度決算	同 十三年度決算	同 十二年度決算
會 屯 事 務 費		35,479	28,290	24,984	33,288	32,509
	小公實業體育	183,329	154,243	135,408	130,058	105,141
教育費	學校費	153,865	140,496	142,134	140,897	125,869
	業學堂所	12,982	10,701	9,060	8,695	4,302
部	年訓練所	6,115	—	—	—	—
	學事諸	9,240	—	—	—	—
合 計	計	29,065	32,767	19,574	10,726	17,136
	計	394,596	338,207	306,176	290,376	252,448
經 常 部	農水畜種	62,755	46,644	45,193	30,005	28,591
	事產業試驗場	69,126	56,631	29,150	31,134	30,251
部	試驗場	35,580	32,895	23,274	28,041	25,806
	畜場	72,940	76,472	70,334	71,785	68,267
合 計	計	24,469	21,282	21,437	13,024	9,952
	種度補勸	16,832	12,488	8,031	—	—
經 常 部	馬所取捨	—	—	—	1,691	—
	量衡改良諸	—	9,194	—	—	—
合 計	計	71,912	62,611	61,634	2,996	681
	計	353,614	318,217	259,053	178,676	163,488

262. 關東廳地方費支出 (續)

科	目	昭和二年度豫算	同 元年度決算	大正十四年度決算	同 十三年度決算	同 十二年度決算
常 部	醫院費	320,294	315,165	326,826	—	—
	公種疫豫防	47,160	42,384	42,397	41,311	38,281
衛生費	藥品試驗手數料	5,994	3,757	3,186	2,768	3,639
	居畜檢査費	7,385	15,673	7,942	11,636	7,018
部	衛生諸	—	—	174	1,012	1,040
	計	12,546	11,203	—	—	—
常 部	博取公居獸火街公營	410,046	414,808	416,028	67,505	49,978
	物館所費	74,654	74,403	38,983	30,506	31,418
營造物費	引園費	221,214	202,297	214,716	281,554	292,246
	獸場費	—	—	13,168	11,788	11,643
部	燈場費	—	—	33,125	31,540	29,847
	公設廁費	8,497	8,474	12,162	12,340	14,265
合 計	營造物管理費	—	—	11,818	11,124	9,011
	計	4,340	1,450	2,268	2,047	—
救 消	育防費	650	58	114	137	447
	電氣作業費	109,367	106,984	91,970	93,950	101,568
作 業 費	水道作業費	973,454	843,965	776,079	233,579	219,784
	自動車作業費	—	—	—	456,811	528,328
合 計	計	973,454	843,965	776,079	720,965	785,885
	土地方諸豫	279,702	277,297	236,835	221,150	183,886
合 計	維持費	111,951	103,353	100,594	108,502	99,871
	支備出費	7,612	8,673	8,691	5,018	7,649
合 計	計	100,000	—	—	—	—
	計	3,085,176	2,726,476	2,546,764	2,100,799	2,068,365
監 督 諸 費	營繕及土木費	1,506,596	1,659,266	1,754,688	77,231	88,811
	測量調查費	—	—	—	1,036,169	1,214,824
合 計	計	1,506,596	1,659,266	1,754,688	1,880,241	2,048,654
	產業獎勵費	529,006	495,855	352,274	438,704	440,389
臨時部	補助費	429,013	504,343	424,021	372,722	250,454
	經濟調查會及地方稅審査委員會費	13,000	12,960	9,984	—	—
部	經濟調查會費	—	—	—	1,807	3,352
	業勢調查費	9,031	—	—	—	—
合 計	博覽會出品費	5,000	2,760	43,005	2,034	10,168
	退職特別賜金	—	—	7,609	—	—
部	家屋調節費	—	—	—	4,424	47,429
	始政二十年紀念施行費	—	37,358	—	—	—
合 計	計	2,491,646	2,712,542	2,591,581	2,699,932	2,800,446
	總 計	5,576,822	5,439,018	5,138,345	4,800,731	4,868,811

263. 官 有 財 産

種 別	昭和元年度末		大正十四年度末		同 十三年度末		同 十二年度末	
	坪数又 ハ 隻数	價 額	坪数又 ハ 隻数	價 額	坪数又 ハ 隻数	價 額	坪数又 ハ 隻数	價 額
土 地	286,584,027	126,469,314	285,185,524	122,630,497	280,814,688	120,692,947	123,434,111	31,376,675
鐵 造	848	64,558	913	82,357	625	52,636	625	52,636
コンクリート造	566	57,638	353	39,611	602	66,361	602	67,358
煉 瓦 造	175,080	20,821,540	170,095	19,776,623	161,158	18,808,463	144,331	16,720,764
家屋 石造又ハ雜石造	17,883	1,402,375	16,836	1,302,748	15,927	1,236,586	14,978	1,094,510
木造又ハ亞鉛板造	16,426	744,139	16,265	726,072	16,224	738,310	16,914	734,960
其 他	3,181	121,220	3,149	117,862	3,530	121,595	4,453	212,186
計.....	213,984	23,211,470	207,611	22,055,273	198,066	21,023,951	181,903	18,882,414
建 其他建造物	—	2,012,610	1,641,096	1,545,293	1,328,192
造 汽 船	15	260,722	16	251,752	16	251,752	13	192,603
帆 船	2	11,922	2	19,604	2	19,605	2	19,605
短 艇	11	3,715	10	3,710	12	18,773	16	58,900
船舶 傳 馬 船	28	5,994	23	5,502	22	5,508	17	4,895
流 船	7	3,435	7	3,435	6	3,372	8	4,051
附 屬 物	8,644	14,211	13,932	14,108
計.....	294,432	298,214	312,942	294,168
合 計	25,518,512	23,994,583	22,882,186	20,507,774
總 計	151,987,826	146,634,080	143,575,133	51,881,449

XXIV. 官 吏

	人員	俸給年額 円
勅 任 官.....	8	60,400
奏 任 官.....	151	583,213
判 任 官.....	1,490	2,341,348
判 任 待 遇.....	1,888	1,803,845
嘱 託.....	191	298,705
雇 員.....	2,003	1,500,807
巡 捕.....	535	199,644
傭 員.....	2,983	1,506,141
計.....	9,249	8,294,103
休職官吏 {		
高等官.....	1	
判任官.....	5	

264. 官 吏 部 局 別

昭 和 元 年 末

部 局	人 員								俸給年額	備 員	
	勅任	奏任	判任	判任 符	任遇	嘱託	雇員	合計		人	員
長 官	1	—	—	—	—	—	—	1	11,250	—	—
官 房	秘書課	—	1	4	—	—	5	10	19,406	—	—
	文書課	—	1	6	—	2	30	39	52,712	—	—
	外事課	—	2	3	—	2	2	9	25,480	—	—
	審議室	—	—	1	—	—	—	1	1,512	—	—
內 務 局	局長	1	—	—	—	—	—	1	7,975	466	226,087
	地方課	—	1	5	2	—	2	10	21,456		
	學務課	—	3	4	1	—	3	11	26,864		
	殖産課	—	5	14	6	2	17	44	84,617		
警 務 局	土木課	—	6	32	8	1	53	100	159,615	—	—
	局長	1	—	—	—	—	—	1	6,960	—	—
	警務課	—	3	8	—	—	2	13	28,950	—	—
	保安課	—	1	12	—	—	3	16	29,222	—	—
財 務 部	衛生課	—	1	4	1	—	1	7	15,157	—	—
	局長	—	1	—	—	—	—	1	6,525	107	46,585
	經理課	—	1	8	—	—	12	21	34,848		
	財務課	—	1	10	—	—	9	20	29,485		
旅順民政署	—	2	22	5	—	37	66	91,714	124		
大連民政署	1	6	118	264	8	282	679	694,613	286	150,537	
旅 順 警 察 署	—	1	8	98	3	35	145	126,314	30	15,002	
大 連 警 察 署	—	1	19	197	6	44	267	246,156	110	50,735	
大連小崗子警察署	—	—	7	73	3	14	97	87,438	8	3,689	
大連沙河口警察署	—	—	5	67	2	20	94	75,900	2	263	
大連水上警察署	—	1	7	48	—	10	66	61,168	20	8,990	
瓦 房 店 警 察 署	—	—	4	31	—	11	46	40,570	4	586	
大 石 橋 警 察 署	—	—	4	27	1	10	42	35,804	3	475	
營 口 警 察 署	—	1	7	37	1	17	63	57,972	10	3,822	
鞍 山 警 察 署	—	—	4	48	1	14	67	57,265	3	577	
遼 陽 警 察 署	—	1	5	35	—	16	57	49,569	7	1,953	
奉 天 警 察 署	—	—	19	208	3	45	275	248,091	9	2,847	
本 溪 湖 警 察 署	—	—	3	33	1	10	47	40,883	2	230	
安 東 警 察 署	—	1	13	118	1	39	172	155,005	10	4,375	
撫 順 警 察 署	—	1	6	80	1	25	113	94,811	5	1,358	
鐵 嶺 警 察 署	—	—	8	59	1	16	84	75,290	5	982	

264. 官 吏 部 局 別 (續)

部 局	人 員							俸 給 年 額	備 員	
	勅 任	奏 任	判 任	列 任	任 遇	職 話	履 員		合 計	人 員
開原警察署	—	—	5	68	—	21	94	79,357	4	686
四平街警察署	—	1	4	73	1	18	97	80,049	4	1,224
公主嶺警察署	—	—	5	40	—	12	57	48,083	3	690
長春警察署	—	1	15	147	2	43	208	177,075	7	2,336
警察官練習所	—	1	4	—	10	—	15	25,554	9	3,073
農事試驗場	—	1	1	2	—	6	10	16,500	9	4,117
蠶業試驗場	—	1	—	1	—	5	7	9,758	8	4,314
水產試驗場	—	—	1	1	—	5	7	10,437	17	8,833
種馬所	—	—	—	—	—	1	1	1,260	9	2,617
種畜場	—	—	—	—	—	2	2	1,995	8	3,997
取引所	—	—	—	—	37	23	60	93,241	55	19,547
博物館	—	—	—	—	2	7	9	11,227	20	7,165
法院	1	13	19	—	—	11	44	111,660	27	10,873
醫院	—	13	18	—	8	80	119	159,371	74	31,650
海務局	—	4	14	—	1	19	38	72,435	43	21,035
觀測所	—	1	9	—	—	7	17	24,229	9	2,959
刑務所	—	4	5	110	5	7	131	129,708	17	9,691
遞信局	—	13	454	—	16	1,311	1,794	1,560,376	1,129	670,166
工科大學	3	24	14	—	14	30	85	219,027	81	38,080
中學校	—	19	54	—	30	13	116	237,144	55	21,599
高等女學校	—	10	35	—	16	5	66	124,567	18	7,475
師範學堂	—	3	22	—	8	11	44	70,695	20	5,355
小學校	—	—	323	—	—	23	346	485,183	94	32,963
公學堂	—	—	118	—	2	89	209	234,030	46	10,599
實業學堂	—	—	—	—	—	5	5	3,804	6	980
總 計	8	151	1,490	1,888	191	2,538	6,266	6,787,962	2,983	1,506,141
大正十四年末	7	142	1,455	1,841	182	2,382	6,009	6,484,200	2,463	1,252,418
同十三年末	7	128	1,343	1,720	208	2,297	5,703	6,039,334	2,319	1,225,800
同十二年末	9	149	1,507	1,648	220	2,357	5,890	6,537,916	2,628	1,389,522
同十一年末	9	141	1,526	1,536	218	2,478	5,908	6,413,520	2,491	1,320,943
同十年末	11	133	1,357	1,510	218	2,310	5,539	5,905,441	2,536	1,337,935

265. 官 吏 階 級 別

昭 和 元 年

階 級	人 員	俸 給 年 額	階 級	人 員	俸 給 年 額	
						勅任
奏任	高等官三 等官四五六七 計	29 17 27 34 22 129	165,100 77,575 98,050 100,085 60,760 501,570	圓圓圓圓 四四四四 十十十十 四三二一 計	7 8 7 2 5	6,547 7,301 6,275 1,776 4,248
奏任	高等官三 等官四五六七 計	4 3 8 5 2 22	22,765 13,340 26,528 14,370 4,640 81,643	圓圓圓圓 三三三三 十十十十 八六五四 計	1 4 2 2 2	821 3,089 1,512 1,428 1,426
高等官合計		159	643,613	圓圓圓圓 計	1,358	2,110,830
判任	一 二 三 四 五 計	1 27 76 161 163	3,360 76,707 184,092 339,468 292,679	級級級級 級級級級 計	2 4 11 25 20	6,720 11,340 27,433 52,640 35,907
判任	八 七 七 七 七 計	1 2 1 2 1	1,680 3,365 1,685 3,326 1,598	圓圓圓圓 圓圓圓圓 計	14 6 7 1 5	22,185 9,198 1,512 10,565 7,392
判任	六 七 七 七 七 計	161 4 26 15 81	254,565 6,132 39,785 22,620 119,406	級級級級 級級級級 計	3 8 2 4 3	4,284 10,959 2,688 5,292 3,906
判任	六 六 六 六 七 計	3 13 37 18 47	4,388 18,850 52,419 25,306 64,389	圓圓圓圓 圓圓圓圓 計	2 3 6 1 1	2,556 3,724 6,963 1,134 1,113
判任	六 六 六 六 六 計	15 39 22 4 67	20,388 51,597 28,829 5,234 84,996	圓圓圓圓 圓圓圓圓 計	2 1 1 1 132	1,974 972 21 230,518
判任官合計		1,490	2,341,348			
任	五 五 五 五 八 計	11 55 26 10 50	13,841 67,094 31,395 11,861 57,915	圓圓圓圓 圓圓圓圓 計	1,736 110 42 191	1,634,570 101,153 68,122 298,705
任	五 五 五 五 九 計	12 23 32 4 30	13,737 25,694 35,286 4,315 31,800	圓圓圓圓 圓圓圓圓 計	2,003 535 2,983 7,600	1,500,807 199,644 1,506,141 5,309,142
總 計		9,249	8,294,103			

266. 官吏休職人員

年 次	高 等 官	列 任 官	合 計
昭 和 元 年 末	1	5	6
大 正 十 四 年 末	4	10	14
同 十 三 年 末	4	13	17
同 十 二 年 末	—	5	5
同 十 一 年 末	1	7	8
同 十 年 末	2	10	12

關東廳第二十一統計書概說

關東廳第二十一統計書概說目次

一 土地	一
二 氣象	二
三 戶口靜態	三
四 人口動態	五
五 農業及家畜	一〇
六 林野及狩獵	一一
七 漁業及製鹽	一三
八 鑛業	一四
九 工業及貨金	一四
一〇 電氣、瓦斯及水道	一六
一一 貿易	一七
一二 商業及物價	一九
一三 會社及組合	二〇
一四 運輸	二一
一五 通信	二三
一六 銀行及金融	二四

一七 衛生	二六
一八 教育及宗教	二七
一九 慈善及救濟	三五
二〇 警察	三五
二一 裁判	三九
二二 刑務	四二
二三 財政	四三
二四 官吏	四五

關東廳第二十一統計書概説

一 土 地 (表一——二頁参照)

位 置 關東州ハ遼東半島ノ尖端ニシテ附近ニ點在セル數多ノ島嶼ヲ包容シ極南獐子島會東獐子屯ノ南端北緯三十九度四十秒ヨリ極北普蘭店朝陽寺會宮家屯ノ北境北緯三十九度三十三分三十七秒ニ至リ極西旅順山頭會西湖嘴屯嶗島ノ西端東經百二十度五十八分八秒ヨリ極東貔子窩海洋島灣西屯南砣子ノ東端東經百二十三度十三分十四秒ニ至ル間ニ在リ

面 積 關東州ノ總面積ハ二百二十四方里四九二ニシテ之ヲ内地ノ府縣ニ比較スレハ大阪府ノ約二倍ニ當リ鳥取縣ヨリモ二方里餘狹シ

民有地 昭和元年末ニ於ケル關東州ノ民有地ハ六億五千四百萬坪ニシテ總面積ノ六割ニ當レリ、民有地中、有租地ハ九割、免租地ハ一割ノ割合ナリ

有租地ヲ地目別トスレハ田百一萬九千坪、畑五億八千七百萬坪ニシテ之ヲ前年末ニ比スレハ田ニハ増減ナキモ畑ハ若干減少ヲ示セリ

官有地 昭和元年度末ニ於ケル關東州ノ官有地(陸海軍用地ヲ除ク)ハ二億九千二百餘萬坪ニシテ總面積ノ二割八分ニ當リ、逐年増加ノ趨勢ニ在リ之ヲ地目別トスレハ其ノ割合ハ林野八割一分、鹽田六分、畑四分、建物敷地四分、其ノ他四分等主タルモノニシテ爾餘ノ一分ハ田、墳墓地、池沼、水道用地等ナリ

行政區劃 昭和元年末關東州行政區ハ民政署二、民政支署三、市二、會六十九ニシテ前年末ト異ナラス、警察機關ハ警察署五、

警察官吏派出所百四十四ニシテ前年末ニ比シ警察支署二ヲ減シ警察署二、警察官吏派出所一ヲ増加シタリ
南滿洲鐵道附屬地ニ於ケル警察機關ハ警察署十四、警察官吏派出所百九十二ニシテ前年末ニ比シ警察支署四ヲ減シ警察署
四、警察官吏派出所三ヲ増加シタリ

一 氣 象

(表一三——一九頁参照)

氣 壓 昭和元年ノ平均氣壓ハ最低長春ノ七百六十一耗一ヨリ最高大連ノ七百六十三耗四ノ間ニ在リ、之ヲ前年ニ比スレハ
長春ハ零耗六低ク旅順ハ全ク同様ニシテ其ノ他ノ各地ハ零耗二内外ノ高低ヲ示セリ

氣 溫 昭和元年ノ平均氣溫ハ長春ノ四度九ヨリ旅順ノ十度四ノ間ニ在リ、之ヲ前年ニ比スレハ旅順ハ零度一高ク長春ハ零
度三低シ

氣溫ノ最高極ハ旅順三十三度七、營口三十五度二ニシテ七月ニ起リ其ノ他ノ各地ハ六月ニ起リテ大連ハ三十二度一、奉天
ハ三十九度、長春ハ三十七度五ヲ示セリ、之ヲ前年ニ比スレハ各地共零度二乃至三度四高シ

氣溫ノ最低極ハ長春零點下二十九度五ニシテ一月ニ起リ其ノ他ノ各地ハ十二月ニ起リテ奉天零點下二十九度、營口零點下
二十六度、大連零點下十五度八、旅順零點下十五度五ヲ示セリ、之ヲ前年ニ比スレハ營口ハ四度六、奉天ハ二度七低ク、長
春ハ二度二、大連ハ一度八、旅順ハ一度二高シ

濕 度 昭和元年ノ平均濕度ハ旅順及大連ノ六十七%最多濕ニシテ長春ノ六十四%、營口ノ六十三%、奉天ノ六十一%順次
之ニ亞ケリ、之ヲ前年ニ比スレハ旅順及大連ハ同様ニシテ長春ハ一%乾燥ヲ示シ營口及奉天ハ三%多濕ヲ示セリ

降水量 昭和元年中ニ於ケル降水量ノ最多キハ旅順ノ八百九十七耗八ニシテ大連ノ八百五十六耗七、營口ノ六百四十六耗九、
奉天ノ五百六十七耗四、順次之ニ亞キ長春ノ五百三十七耗五最少シ、之ヲ前年ニ比スレハ營口以南ノ各地ハ雨量著シク多量

ナリシモ奉天及長春ハ共ニ相平均セリ

風 昭和元年中ノ平均風速度ハ大連ノ五米四最強ク其ノ他ノ各地ハ三米内外ニシテ一般ニ弱シ

平均風向ハ大連、奉天及長春ハ概ネ南西ニシテ營口ハ南東、旅順ハ北西ノ風多ク例年ト異ラス

霜 昭和元年ノ初霜ハ長春ノ九月二十八日ヲ最早トシ奉天ノ十月五日、營口ノ十月六日、大連ノ十一月一日之ニ亞キ旅順ノ
十一月十五日最晩シ之ヲ前年ニ比スレハ奉天ハ前年ト同日ナルモ長春ハ三日、營口ハ四日、大連ハ十二日早ク、旅順ハ二
日晩シ

雪 昭和元年ノ初雪ハ長春ノ十月十六日最早ク奉天ノ十月十七日之ニ亞キ其ノ他ノ各地ハ孰モ十月二十八日ニシテ最晩シ之
ヲ前年ニ比スレハ營口ハ十日晩キモ其ノ他ノ各地ハ一日乃至三十日早シ

三 戸 口 靜 態

(表二——八六頁参照)

戶數及人口 昭和元年末ニ於ケル戸口靜態總數ハ十八萬二千五百四十八戸、百九萬五千九百三人ニシテ前年末ニ比シ戸數千
六十三戸、人口六千二百二十五人ヲ増加シタリ

日本人ハ五萬四千二百二十戸、二十二萬七千三百一人ニシテ前年末ニ比シ戸數二千五百四十八戸、人口一萬三千九百四十七
人ヲ減少シタリ、人口ヲ既往ニ比較スレハ三十九年末ニハ僅ニ一萬六千餘人ニ過キサリシカ十年後ノ大正五年末ニハ十萬五
千餘人トナリ爾來年々遞増シテ十四年末ニハ曾テ類例ナキ増加ヲ呈シ實ニ二十四萬餘人ニ激増シタリ、而シテ昭和元年末ニ
ハ其ノ反動ニテ前記ノ如ク一頓挫ヲ來シタルモ是レ一時的ノ現象ナランカ

支那人ハ十二萬七千八百八十七戸、八十六萬六千五百六十六人ニシテ前年ニ比シ戸數三千五百二十三戸、人口一萬九千九百八
十三人ヲ増加シタリ、人口ヲ既往ニ比較スレハ三十九年末ニハ三十六萬餘人ナリシカ大正九年末ニハ二倍トナリ尙年々遞増

シテ今ヤ九十萬ニ達セントスルノ勢ヲ示セリ

外國人ハ五百四十一戸、二千九十六人ニシテ前年ニ比シ戸數八十八戸、人口百八十九人ヲ増加シタリ、之ヲ既往ニ徴スルニ大體ニ於テ増加ノ趨勢ニ在ルモ其ノ步調甚不規則ニシテ異常ナル變態ヲ呈セリ、是レ戸口少數ナルヲ以テノ事象ナラン男女ノ權衡 男女ノ割合ハ孰モ男子ハ著シク女子ニ超過スト雖其ノ程度ニ至リテハ一樣ナラス即女百人ニ付日本人ハ男百人四分ニシテ男子超過ノ程度未タ甚シカラサルモ支那人ノ男百六十四人五分、外國人ノ男百三十一人三分ニ至リテハ男子超過ノ程度甚高シ

人口密度 昭和元年末ニ於ケル我管内ノ人口密度ハ一方里ニ付四千三百九十人ニシテ内地ノ(大正十四年十月一日國勢調査)二千四百二十五人ニ比スレハ遙ニ稠密ナリ

地方別 昭和元年末ニ於ケル靜態人口總數ヲ地方ニ大別スレハ關東州七十七萬二千二百九十五人、南滿洲鐵道附屬地二十八萬六千五百五十六人、領事館警察署管内三萬七千五百二十二人ニシテ關東州ニ於テ總人口ノ七割ヲ占ム、更ニ關東州ヲ民政署別トスレハ大連二十八萬五千三百三十一人、普蘭店十三萬四千九百九十五人、貔子窩十三萬三千七百八十三人、旅順十一萬八千八百二人、金州十萬千七百七十四人ノ順位ナリ

國籍別 關東州ニ於ケル人口ヲ國籍別トスレハ日本人九萬四千六百六十三人、支那人六十七萬七千六百九十二人、外國人四百四十人ナリ、支那人ハ土著ノ者多數ニシテ各郡都府通シ在住セルニ反シ日本人及外國人ハ多ク都市ニ集中シ村落ニ在ルモノハ甚稀ナリ、日本人總數九萬四千六百六十三人中、大連市ニハ七萬八千二百二十五人、旅順市ニハ九千八百一人ノ在住者ニシテ總數ノ九割三分ハ都會ニ集團シ殘餘ノ七分(六千二百三十七人)カ村落ニ散在セルモノナリ

日本人本籍地別 管内日本人總數二十二萬七千三百一十人中、朝鮮人四萬二千七十七人、臺灣人五十二人、不詳一人ヲ除キタル内地人ヲ道府縣別ニスレハ、福岡ノ一萬三千七百八十二人最多ク沖繩ノ百五十人最少シ、五千以上一萬人臺ニアルハ鹿児島、

長崎、熊本、廣島、山口、佐賀、東京、大分、兵庫、愛媛ノ一府九縣、千人臺ニアルハ奈良、青森、岩手、山梨、群馬、埼玉、北海道、栃木、千葉、福井、徳島、高知、秋田、和歌山ノ一道十四縣ニシテ其ノ他ノ府縣ハ其ノ間ニ在リ

職業別 昭和元年末職業別人口ハ本業者四十七萬九千六百九十五人、從屬者六十一萬六千二百八十八人ニシテ本業者ハ總人口ノ四割四分ヲ占ム、本業者ノ主タルモノハ農業三割、商業一割八分、工業一割六分、交通業及其ノ他ノ有業者各八分、公務自由業五分等ニシテ爾餘ノ五分ハ家事使用人、水産業及無職業等ナリ、更ニ日本人ニ就キ多キモノヨリ之ヲ列擧スレハ商業、工業、公務自由業、農業、交通業、其ノ他ノ有業者、鑛業、家事使用人、無職業、水産業ノ順位ニ在リ

年齡別 昭和元年末總人口ヲ幼、中、老ノ三大階級ニ縮約シテ其ノ割合ヲ見ルニ十五歲未満ノ幼年者ハ三割一分、十五歲以上六十歲未満ノ中年者ハ六割五分、六十歲以上ノ老年者ハ四分ニ當レリ

配偶關係別 總人口ヲ配偶關係別ニ見レハ有配偶者三割八分、無配偶者六割二分ニシテ前年ニ比シ有配偶者ノ割合一分ヲ増加シタリ、而シテ日本人及外國人ハ前者四割五分、後者五割五分ニシテ前記總人口ニ對スル割合ニ比シ孰モ有配偶者ノ割合多キニ反シ支那人ハ前者三割六分、後者六割四分ニシテ有配偶者ノ割合著シク少シ

四 人口動態

(表八九—一四五頁參照)

結婚 昭和元年中ニ於ケル婚姻ハ六千六百九十八件ニシテ前年ニ比シ六百五十八件ヲ増加シタリ、人口千ニ對スル比例ハ六・二組ニシテ前年ニ比シ〇・二組高率ヲ示セリ

日本内地人ノ婚姻ハ千九百九十五件(臺灣人ニシテ前年ニ比シ十一件ヲ減少シタリ、人口千ニ對スル比例ハ六・六組ニシテ前年ニ比シ〇・三組低ク明治四十一年以來未曾有ノ最低率ヲ示セリ)

支那人ノ婚姻ハ五千四百二十三組ニシテ前年ニ比シ六百三十九組ヲ増加シタリ、人口千ニ對スル比例ハ六・四組ニシテ前

年ニ比シ○●四組高率ヲ示セリ

日本内地人ノ婚姻者ノ年齢ヲ見ルニ男ハ二十五歳以上三十歳未満最多クシテ四割三分ヲ占メ二十歳以上二十五歳未満二割二分、三十歳以上三十五歳未満一割六分、三十五歳以上四十歳未満一割之ニ次キ爾餘ノ九分ハ二十歳未満及四十歳以上ノ者ノ割合ナリ、女ハ二十歳以上二十五歳未満最多クシテ四割五分ヲ占メ十五歳以上二十歳未満二割九分、二十五歳以上三十歳未満一割五分之ニ次キ爾餘ノ一割一分ハ十五歳未満及三十歳以上ノ者ノ割合ナリ

支那人ノ婚姻者ノ年齢ヲ見ルニ男ハ二十歳以上二十五歳未満最多クシテ四割三分ヲ占メ十七歳以上二十歳未満二割四分、二十五歳以上三十歳未満一割四分之ニ次キ爾餘ノ一割九分ハ十七歳未満及三十歳以上ノ者ノ割合ナリ、女ハ十五歳以上二十歳未満最多クシテ六割四分ヲ占メ二十歳以上二十五歳未満二割八分之二次キ爾餘ノ八分ハ十五歳未満及二十歳以上ノ者ノ割合ナリ

日本内地人ト支那人トノ婚姻年齢ヲ比較スレハ日本内地人ニ在リテハ男子ハ二十五歳以上三十歳未満、女子ハ二十歳以上二十五歳未満ノ者最多ヲ示セルカ支那人ニ在リテハ男女トモ一階級若ク男子ハ二十歳以上二十五歳未満、女子ハ十五歳以上二十歳未満ノ者最多ヲ示シ尙爾他ノ年齢級ニ於テモ亦同一ノ傾向ニ在リ、是ニ依リテ觀レハ支那人ハ日本内地人ニ比シ男女孰モ早婚ノ風アルヲ知ルヘシ

離婚 昭和元年中ニ於ケル離婚ハ二百四十二件ニシテ前年ニ比シ九十三件ヲ増加シタリ、人口千ニ對スル比例ハ○●二組ニシテ前年ニ比シ○●一組高率ナリ

日本内地人ノ離婚ハ百二十三件ニシテ前年ニ比シ五十件ヲ増加シタリ、人口千ニ對スル比例ハ○●七組ニシテ前年ニ比シ○●三組ノ高率ヲ示セリ

支那人ノ離婚ハ百一十一件ニシテ前年ニ比シ三十七件ヲ増加シタリ、人口千ニ對スル比例ハ前年ト同シク○●一組ニシテ之ヲ

既往ニ比較スレハ明治四十一年以來ノ最低位ノ部ニ在リ

離婚者ノ年齢ヲ見ルニ日本内地人ニ在リテハ男子ハ二十五歳以上三十五歳未満、女子ハ二十歳以上二十五歳未満ノ者最多ク、支那人ニ在リテハ男女共ニ二十歳以上二十五歳未満ノ者最多シ、而シテ其ノ年齢級ヲ中心トシテ孰モ各年齢ノ上下スルニ從ヒ概ネ遞減ノ傾向ヲ示セリ

出生 昭和元年中ニ於ケル出生ハ二萬八千二百四十九人ニシテ前年ニ比シ七百六十二人ヲ減少シタリ、人口千ニ對スル比例ハ二十五人九分ニシテ前年ニ比シ二人八分低率ヲ示セリ

日本内地人ノ出生ハ六千二百八十八人(臺灣人三)ニシテ前年ニ比シ四十八人ヲ減少シタリ、人口千ニ對スル比例ハ三十四人九分ニシテ前年ニ比シ一人五分低率ナリ、出生兒ノ種類ハ公生九割九分、私生一分ニシテ之ヲ既往ニ比較スレハ公生ノ割合ハ漸増スルニ反シ私生ノ割合ハ漸減ノ傾向ヲ示セリ、又出生兒ノ體性ハ女百ニ付男百四人九分ニシテ前年ニ比シ男兒出生ノ割合二人ヲ減退セリ

支那人ノ出生ハ二萬千六百五十九人ニシテ前年ニ比シ七百七十四人ヲ減少シタリ、人口千ニ對スル比例ハ二十五人六分ニシテ前年ニ比シ二人四分低率ナリ、出生兒ノ種類ハ公生九割九分八厘、私生兒二厘ニシテ前年ニ比シ私生兒ノ割合一厘増高セリ、又出生兒ノ體性ハ女百ニ付男百七人ニシテ前年ニ比シ男兒出生ノ割合二人六分ヲ超過セリ

出生ハ人口ノ増加ニ伴ヒ増進ノ趨勢ニ在リト雖日本内地人ト支那人トハ其ノ情勢ヲ異ニセリ、日本内地人ニ在リテハ明治四十一年ニハ一千ニ足ラザリシカ大正元年ニハ二千八百人臺トナリ翌三年ニハ三千人臺ニ進ミ以來四年目毎ニ千人臺一階級宛累進シテ十四年ニハ六千人臺ニ上リ本年モ尙前年ノ状態ヲ持續シテ眞ニ規則正シク年々遞増ノ跡ヲ認メ得ヘキモ、支那人ニ在リテハ既往數年間一萬五、六千人ノ間ヲ上下シ大正九年ニ至リ一萬九千人臺ヲ示セシモ翌年ハ忽チ一萬七千人臺ニ下リ以來遞増シテ十四年ニハ二萬二千人臺ニ上リタルカ本年ハ亦二萬千人臺ニ減退シタリ、斯ノ如ク常ニ不規則ノ状態ヲ呈セルノミ

ナラス出生率ノ増進ハ日本内地人ニ比シ著シク弱勢ナルカ如シ

死産 昭和元年中ニ於ケル死産ハ三百九十三人ニシテ前年ニ比シ二十人ヲ増加シタリ、人口千ニ對スル比例ハ前年ト同シク〇・四人ヲ示セリ

日本内地人ノ死産ハ二百七十四人ニシテ前年ニ比シ十九人ヲ減少シタリ、人口千ニ對スル比例ハ一人五分ニシテ前年ニ比シ二分低率ナリ、死産兒ノ種類ハ公生九割二分、私生八分ニシテ出生兒ニ比スレハ公生兒少クシテ私生兒多シ、又死産兒ノ體性ハ女百ニ付男百三十人五分ニシテ出生兒ニ比シ男兒ノ割合遙ニ多シ

支那人ノ死産ハ百十二人ニシテ前年ニ比シ三十六人ヲ増加シタルモ人口千ニ對スル比例ハ〇・一人ニシテ前年ト同率ナリ、死産兒ノ種類ハ公生九割七分、私生三分ニシテ之ヲ出生兒ニ比スレハ公生兒少クシテ私生兒多シ、又死産兒ノ體性ハ女百ニ付男百五十五人八分ニシテ出生兒ニ比シ男兒ノ割合遙ニ多シ

死亡 昭和元年中ニ於ケル死亡ハ二萬二千八百八十一人ニシテ前年ニ比シ三千五百二十人ヲ増加シタリ人口千ニ對スル比例ハ十八人六分ニシテ前年ニ比シ二人高率ナリ

日本内地人ノ死亡ハ三千二百九十九人ニシテ前年ニ比シ百五十六人ヲ増加シタリ、人口千ニ對スル比例ハ十七人九分ニシテ前年ニ比シ三分高率ナリ、死亡者ノ年齢ヲ見レハ五歳未満ノ小兒四割三分ニシテ死亡總數ノ約半數ヲ占メ五歳以上ハ五割七分ノ割合ナリ、又死亡ノ原因ヲ主タルモノヨリ列舉スレハ呼吸器病最多ク總數ノ二割ヲ占メ消化器病一割五分、結核一割一分、之ニ次キ降テ全身病八分、赤痢七分、循環器病、神経系病、猩紅熱及泌尿生殖器各五分、腸窒扶私四分等ニシテ殘餘ノ一割五分ハ爾他ノ病症ナリ

支那人ノ死亡ハ一萬六千七百四十三人ニシテ前年ニ比シ三千三百二十四人ヲ増加シタリ、人口千ニ對スル比例ハ十九人八分ニシテ前年ニ比シ三人高率ナリ、死亡者ノ年齢ヲ見レハ五歳未満ノ小兒五割三分ニシテ死亡總數ノ過半ヲ占メ五歳以上ハ

四割七分ノ割合ナリ、又死亡ノ原因ヲ主タルモノヨリ列舉スレハ神経系病最多ク總數ノ三割二分ヲ占メ呼吸器病二割一分、消化器病一割八分、全身病一割一分、結核六分等之ニ次キ殘餘ノ一割二分ハ爾他ノ病症ナリ

人口ノ自然増加 出生死亡ノ差増ニ依ル人口ノ自然増加ハ年ニヨリ多少アリト雖遞次増加ノ情勢ニ在リ大正元年以來年々六千人以上ノ増加ヲ持續シ七、八ノ兩年ハ一時二、三千人臺ニ退キシモ翌年ヨリ挽回シテ十一年ニハ一萬人臺ニ上リ更二十四年ニハ一萬二千人臺ニ進ミタルモ本年ハ頓挫シテ七千人臺ノ増加ニ止マレリ、從テ自然増加率モ低ク人口千ニ對スル比例ハ七人三分ニシテ前年ニ比シ四人八分ノ低率ヲ示セリ

渡歸航人員 昭和元年中關東州各港へ上陸シタル渡航者ハ二十九萬二千五百十九人ニシテ關東州各港ヨリ乗船シタル歸航者ハ十八萬九千九十九人ナリ、之ヲ前年ニ比スレハ前者ハ二萬四千八百九十人、後者ハ三萬五千七十七人ヲ増加シタリ

渡歸航人員ヲ國籍別ニスレハ渡航者ハ日本人一割六分、支那人八割二分、外國人二分ニシテ歸航者ハ日本人二割三分、支那人七割四分、外國人三分ノ割合ナリ

渡歸航人員ヲ職業別ニ見レハ渡航者ノ主ナルモノハ其他ノ有業者五割九分、農業及商業各一割、公務自由業九分ノ順位ニシテ殘餘ノ一割二分ハ爾他ノ職業者ナリ、歸航者ノ主ナルモノハ其他ノ有業者五割二分、商業一割五分、公務自由業一割二分、農業七分ノ順位ニシテ殘餘ノ一割四分ハ爾他ノ職業者ナリ

渡歸航人員ヲ月別ニ見レハ渡航者ハ四月乃至八月ニ特ニ多ク總數ノ四割五分ヲ占メ歸航者ハ十一月乃至二月ニ最多ク總數ノ四割八分ヲ占ム

外國旅券下付人員 昭和元年中ニ於ケル外國旅券下付人員ハ六十八人ニシテ前年ニ比シ二十一人ヲ減少シタリ、渡航目的ハ商業二十人、視察十七人、其他十一人、修學七人、公用六人、工業五人、鑛業二人ニシテ其ノ渡航地ノ主タルモノハ亞米利加、英吉利及獨逸ニシテ總數ノ六割ヲ占ム

五 農業及家畜

(表一四七—一七二頁参照)

農業戸數及人員 昭和元年末ニ於ケル農業戸數ハ五萬八千七百二十五戸ニシテ直接耕作ニ從事スル人員ハ二十二萬六千二百八十八人ナリ、之ヲ前年末ニ比スレハ戸數千七百三十四戸、人員五千四百七十六人ヲ孰モ増加シタリ、農家ノ大部分ハ支那人ニシテ日本人ハ僅ニ戸數千二百四十五、人員千九百五人ニ過キス、農業者ヲ專業者、兼業者ニ分テハ前者ハ總數ノ八割二分、後者ハ一割八分ノ割合ニ當レリ

耕地 昭和元年末ニ於ケル耕地面積ハ水田千五百九十六町歩、畑地二十萬百七十九町歩ニシテ之ヲ前年末ニ比スレハ水田ハ百七十九町歩、畑地ハ五千四百九十九町歩ヲ孰モ増加シタリ、耕地ヲ農家一戸ニ平均スレハ水田ハ二畝・七二、畑地ハ三町四反・八八ニ當レリ

作付反別 昭和元年中ニ於ケル作付反別ハ穀類十八萬二千四百五十五町歩、蔬菜類五千八百五十八町歩、果實二千三百八十九町歩、特用作物千二百三十六町歩ニシテ之ヲ前年ニ比スレハ穀類ハ一分、蔬菜類ハ八分、果實ハ一割三分、特用作物ハ二割一分ノ増作ナリ

前記作付反別ヲ主タル農作物ノ種類別ニ舉ケレハ穀類ニ在リテハ包米四割三分、高粱一割四分、大小豆一割三分、落花生一割四分、粟一割、其ノ他六分、蔬菜類ニ在リテハ蘿蔔二割三分、甘藷一割八分、白菜一割七分、葱一割、馬鈴薯五分、甜瓜四分、茄子三分、其ノ他二割、果實ニ在リテハ蘋果七割七分、梨一割一分、桃五分、葡萄及櫻桃各二分、其ノ他三分、特用作物ニ在リテハ棉花六割四分、煙草六分、甜菜五分、麻、芝麻、大麻各三分、其ノ他一割六分ノ割合ナリ

收穫高 昭和元年中ニ於ケル農産物收穫高ハ穀類百七十八萬五千四百二十石、蔬菜類七千四百萬九千四百八十三斤、果實四百四十九萬八千四百七十七斤、特用作物百二十一萬七千九百九十九斤ニシテ之ヲ前年ニ比スレハ果實ハ二割ノ增收ナルモ穀類ハ

二分、蔬菜類ハ一割二分、特用作物ハ二十五割ノ減收ヲ示セリ

前記收穫高ヲ主タル農産物ノ種類別ニ列擧スレハ穀類ニ在リテハ落花生七十三萬石、包米五十三萬四千石、高粱十七萬七千石、大小豆十四萬七千石、粟十一萬五千石、糜子三萬四千石、水稻一萬四千石、稗子一萬石ノ順位ニシテ大麥、小麥、蕎麥、陸稻等ハ一萬石ニ達セス、蔬菜類ニ在リテハ白菜二百二十萬斤、蘿蔔千七百二十萬斤、甘藷千二百五十萬斤、葱四百七十萬斤、馬鈴薯三百二十萬斤、甜瓜二百九十萬斤、韭菜百七十萬斤、胡瓜百六十萬斤、茄子百四十萬斤等ニシテ其ノ他ハ百萬斤ニ達セス、果實ニ在リテハ蘋果二百五十五萬斤、梨七十八萬斤、桃五十一萬斤、葡萄二十萬斤等ニシテ其ノ他ハ十萬斤ニ達セス、又特用作物ニ在リテハ甜菜八十四萬五千斤、棉花十七萬六千斤、煙草七萬五千斤等ニシテ其ノ他ハ五萬斤ニ達スルモノナシ

養蠶 昭和元年中ニ於ケル家蠶飼養戸數ハ千三百三十五戸ニシテ前年ニ比シ百二十五戸ヲ増加シタリ中、春蠶飼養戸數六割七分ヲ占メ爾他ノ三割三分ハ秋蠶飼養戸數ナリ前記ノ外野蠶ヲ飼養スルモノ七十八戸ニシテ前年ニ比シ六戸ヲ減少シタリ 家蠶掃立枚數ハ春蠶及秋蠶ヲ併セ二千九百九十二枚ニシテ一戸平均一枚九分ニ當リ野蠶ノ種繭ハ四十一萬粒ニシテ一戸平均五千餘粒ニ當ル、之ヲ前年ニ比スレハ家蠶ハ若干増加シ野蠶ハ著シク減少シタリ

家蠶ノ總收穫高ハ五百三十九石ニシテ一戸平均四斗七升ニ當ル、之ヲ前年ニ比スレハ百六十一石ノ增收ニシテ一戸平均一斗ノ增收ナリ、之ニ反シ野蠶ノ收穫高ハ二百十三萬二千七百八十一粒ニシテ前年ニ比シ二百十八萬三千三百七十四粒ノ減收ヲ示セリ

家畜 昭和元年末家畜頭數ハ牛二萬八千九百九十頭、馬七千七百六十七頭、驢二萬七千六百六十六頭、騾一萬八千八百六十一頭、山羊八千四百六頭、綿羊千五百六十五頭、豚十萬千七百七十四頭ニシテ之ヲ前年ニ比スレハ馬及騾ハ若干増加シタルモ其ノ他ハ孰モ減少ヲ示セリ

家禽、昭和元年末家禽數ハ鷄二十七萬三千四十二羽、鶯二萬五千七百二十一羽、鶯鳥二千四百二十八羽、七面鳥八十四羽ニシテ之ヲ既往ニ比較スレハ大正十三年以來逐次減少ノ傾向ヲ示セリ

牛乳、昭和元年末ニ於ケル營業者ハ三十一戸、乳牛七百三十四頭ニシテ之ヲ前年ニ比スレハ營業者ハ一戸ヲ増加シタルモ乳牛ハ十頭ヲ減少シタリ

昭和元年中ノ搾乳量ハ六千六百九十三石ニシテ前年ニ比シ三百五十二石ヲ増加シタリ、搾乳量ヲ人口ニ比例スレハ一人ニ付六合三勺ニ當リ前年ニ比シ五勺ヲ増加シタリ

屠畜、昭和元年末ニ於ケル屠場數ハ二十四箇所ニシテ前年ニ比シ三箇所ヲ増加シタリ、同年中食用ノ爲屠殺シタル家畜ハ牛三萬四千九百三十七頭、馬千六百五十頭、騾千七頭、驢二千五頭、綿羊四千七百二十七頭、山羊三千六百八十七頭、豚七萬二千七百三十一頭、此ノ總筋肉量二百五十三萬二千七百七十貫ニシテ前年ニ比シ十七萬四千九百四十七貫ヲ増加シタリ、筋肉量ヲ人口ニ比例スレハ一人ニ付二貫・三九ニ當リ前年ニ比シ〇・一一貫ヲ増加シタリ

六 林野及狩獵

(表一七三—一七四頁參照)

林野面積、昭和元年末ニ於ケル關東州ノ林野面積ハ官有地七萬九千六百五十五町步、民有地一萬五千八百三十六町步、合計九萬四千九百一十町步ニシテ總面積ノ三分ニ當リ前年末ニ比シ百十二町步ヲ減少シタリ

造林面積、昭和元年中ニ於ケル造林面積ハ二千四百五十町步ニシテ前年ニ比シ百七十三町步ヲ減少シタリ、造林面積ヲ種類別ニスレハ官行造林一割五分、公有造林四割一步、私有造林四割四分ノ割合ニ當レリ

關東州造林獎勵規則ニ依リ昭和元年末ニ於ケル官有貸下地ハ四百四十八筆、此ノ坪數三千二百九十八萬坪ニシテ前年末ニ比シ筆數二十五、坪數百十三萬餘坪ヲ増加シタリ

狩獵、昭和元年中ニ於ケル狩獵免許人員ハ四百九十九人ニシテ前年ニ比シ二十五人ヲ増加シタリ、免許人員ノ九割七歩ハ遊獵ニシテ職獵、學術研究獵、有害鳥獸驅除獵等併テ三分ニ過キス

七 漁業及製鹽

(表一七五—一七九頁參照)

漁業戶數及人員、昭和元年末現在關東州ニ於ケル漁業戶數ハ專業及兼業ヲ併セ八千五百七十七戸ニシテ前年末ニ比シ百三十五戸ヲ増加シタリ、直接漁業ニ従事スル人員ハ日本人三百十三人、支那人二萬四千六百六十二人、合計二萬四千四百七十五人ニシテ前年末ニ比シ千九十五人ヲ減少シタリ、漁業者ヲ總人口ニ比例スレハ人口千ニ付三十一人七分ニ當レリ中、專業者ハ一萬七千六百五十七人、兼業者ハ六千八百八十八人ニシテ兩者ノ比ハ七ト三トノ割合ナリ

漁船、昭和元年末ニ於ケル關東州ノ漁船ハ五千八百五十二隻ニシテ前年末ニ比シ三百三十五隻ヲ増加シタリ、漁船中動力ヲ有セサルモノ九割九分ヲ占メ爾餘ノ一分ハ動力ヲ有スルモノ十三隻ト漁獲物運搬船五十二隻トナリ

漁獲高、昭和元年中ニ於ケル漁獲高ハ日本人九十五萬圓、支那人二百二十五萬圓、合計三百二十萬圓ニシテ前年ニ比シ六十萬圓ヲ増加シタリ、漁獲高ヲ漁業者ニ對比スレハ一人ニ付日本人ハ三千餘圓、支那人ハ九十三圓餘ニ當レリ

漁獲高ノ最モ多キハ海鰱魚ノ六十八萬圓ニシテ大口魚ノ五十五萬圓、鱒刀魚三十五萬圓、黃花魚及扁口魚ノ各二十五萬圓、滑子魚ノ二十二萬圓、紅娘子魚ノ十一萬圓、順次之ニ亞キ爾他ハ孰モ十萬圓ニ達スルモノナシ

水產物製造高、昭和元年中ニ於ケル水產物製造高ノ總價額ハ七十七萬圓ニシテ前年ニ比シ五千圓ヲ増加シタリ、製造高ノ八割一分ハ鹽藏及乾製品ニシテ加工品ハ僅ニ一割九分ニ過キス

製鹽、昭和元年末ニ於ケル製鹽業者ハ日本人十一人、支那人二百九十一人、合計三百二人ニシテ前年末ニ比シ三十五人ヲ増加シタリ、鹽田ハ五百四十一灘、其ノ面積千八百七十六萬坪ニシテ前年末ニ比シ灘數一、面積七萬坪ヲ増加シタリ

昭和元年中ニ於ケル製鹽高ハ八十三萬六千石、此ノ價額百八十八萬圓ニシテ之ヲ前年ニ比スレハ石數十四萬二千石、價額十六萬圓ノ增收ナリ

一四

八 鑛業

(表一八一—一八四頁参照)

鑛區及坪數 昭和元年末ニ於ケル鑛區及其ノ坪數ハ稼業セルモノ二十七鑛區四千三百三十六萬坪、休業セルモノ三十二鑛區五百六十四萬坪ニシテ之ヲ前年末ニ比スレハ前者ニハ異動ナク後者ハ一鑛區ヲ増加シタリ稼業鑛區ヲ鑛種別ニ列舉スレハ苦灰石十四、石炭六、鐵五、鉛及石綿各一鑛區ノ順位ニ在リ

鑛産 昭和元年中ニ於ケル鑛産額ハ鉛二千噸、鐵四十二萬噸、石炭六百九十八萬噸、苦灰石八萬三千四百噸、石綿十萬五百斤ニシテ之ヲ前年ニ比スレハ石炭ハ五分、苦灰石ハ二割、鐵ハ二倍以上ノ産出額ヲ増加シタルモ之ニ反シ石綿ハ一割五分、鉛ハ四分ノ一ニ減少シタリ

土石類 昭和元年中ニ於ケル土石類ノ産額ハ石灰石二十一萬八千餘圓、花崗石三萬圓、硃石十七萬八千圓、其ノ他十六萬三千圓、合計五十八萬九千圓ニシテ之ヲ前年ニ比スレハ五萬四千圓ヲ増加シタリ

鑛夫及勞役夫 昭和元年中ニ於ケル鑛夫及勞役夫ノ延人員ハ日本人八十一萬三千七百八十五人、支那人千六百四十三萬七千八百八十二人、合計千七百二十五萬六千六百七十七人ニシテ之ヲ前年ニ比スレハ百七十七萬九千九十八人ヲ増加シタリ、鑛夫及勞役夫ヲ其ノ就業スル鑛山ノ種別ニ就テ觀レハ大部分ハ石炭山ニシテ總數ノ九割ヲ占メ其ノ他ノ鑛山ニ勞働スル者ハ僅ニ一割ニ過キス

九 工業及賃金

(表一八五—一九二頁参照)

工場 昭和元年末ニ於ケル職工一日平均五人以上ヲ使用スル工場ハ原動力ヲ用キルモノ四百六十、原動力ヲ用キサルモノ二百二十五、合計六百八十五ニシテ前年末ニ比シ十二ヲ増加シタリ

工場ノ種類ヲ工場數ノ多キモノヨリ列舉スレハ化學工場ノ二百七、飲食物工場ノ百六十五、雜工場ノ百二十五、機械及器具工場ノ百十六、染織工場ノ四十七、特別工場ノ二十五ニシテ其ノ順位ハ前年末ト異ルコトナシ、而シテ化學工場中ニハ滿洲特産物タル豆粕、豆油ヲ製造スル油房過半ヲ占ム

職工 昭和元年中直接作業ニ従事セル職工延人員ハ日本人百八十七萬人、支那人千百十三萬人、合計千三百萬人ニシテ之ヲ前年ニ比スレハ二百二十萬人ヲ増加シタリ、平均一工場ニ對スル職工延人員ハ二萬八千二百六十四人ニ當リ前年ニ比シ二千九百八十一人ヲ増加シタル割合ナリ

職工延人員ヲ地方別ニ見レハ大連ノ四百四十九萬人最多ク遼ニ降テ鞍山ノ百四十九萬人、奉天(領事館管内)ノ百五十一萬人、撫順ノ百五萬人、安東ノ百三萬人、遼陽ノ八十一萬人、奉天ノ五十四萬人順次之ニ亞キ更ニ四十萬人臺ノ地方ハ營口、金州、三十萬人臺ハ旅順、二十萬人臺ハ長春、十萬人臺ハ鐵嶺及四平街ニシテ其ノ他ノ地方ハ孰モ十萬人以下ナリ

職工延人員ノ多少ニ依リ工場ノ種類ヲ見レハ染織工場ノ三百三十三萬人ヲ首位トシ二百萬人臺ニアルハ化學工場、特別工場、機械及器具工場ニシテ百萬人臺ニアルハ飲食物工場及雜工場ナリ

工場ニ付職工延人員ノ多少ニ依リ工場ノ規模ヲ見レハ特ニ多キハ特別工場ノ八萬八千人、染織工場ノ七萬千人ニシテ其ノ他ハ遼ニ降テ機械及器具工場ノ一萬八千人、化學工場ノ一萬四千人、雜工場ノ九千人、飲食物工場ノ七千人ノ順位ニ在リ

資本金 昭和元年末ニ於ケル工場ノ資本金ハ三億二百萬圓ニシテ之ヲ前年末ニ比スレハ千八百萬圓ヲ増加シタリ、平均一工場ニ對スル資本金ハ四十四萬餘圓ニ當リ前年末ニ比シ二萬餘圓ヲ増加シタル割合ナリ

資本金ノ多少ニヨリ工場ノ種類ヲ見レハ特別工場ノ九千八百萬圓首位ヲ占メ染織工場ノ六千四百萬圓、化學工場ノ六千三

百萬圓之ニ次キ飲食物工場ノ四千二百萬圓、機械及器具工場ノ二千萬圓、雜工場ノ千五百萬圓ノ順位ナリ
工業生産高 昭和元年中ニ於ケル工場主要生産物總價額ハ一億六千九百九十五萬圓ニシテ前年ニ比シ千七百萬圓ヲ増加シタリ、生産物ノ主タルモノヲ列舉スレハ滿洲ノ大宗タル豆粕ノ八千三百餘萬圓、豆油ノ三千九百餘萬圓ハ特ニ著シキモノニシテ麥粉ノ八百十萬圓、セメントノ六百十萬圓、銑鐵ノ五百八十萬圓、織物ノ四百五十萬圓、煙草ノ四百十萬圓、玻璃ノ三百十萬圓、支那酒ノ二百五十萬圓等多キモノニ屬ス、尙百萬圓臺ノ生産物ニハ柞蠶絲、煉瓦、藥品、塗料等アリ
労働者賃金 昭和元年十二月中ニ於ケル日本人労働者賃金ハ長春ノ左官職四圓二十五錢、石工職四圓十錢、旅順ノ瓦葺職四圓十錢最高ク安東ノ活版職一圓七十五錢最低シ二圓臺ニ在ルハ旅順ニ於テ建具職、活版職、靴工職、大連ニ於テ瓦葺職、屋根職、ペンキ職、鋳力職、奉天ニ於テ靴工職、活版職、大工職、指物職、安東ニ於テペンキ職、鋳力職、靴工職、長春ニ於テペンキ職、活版職、洋服裁縫職ニシテ爾他ノ労働者ハ各地孰モ三圓臺ニ在リ、之ヲ前年ニ比較スレハ旅順ニ於テハ左官職、煉瓦積職、瓦葺職、屋根職、疊職、ペンキ職、鍛冶職、大連ニ於テハ指物職、煉瓦積職、瓦葺職、屋根職、疊職、ペンキ職、鍛冶職、活版職、奉天ニ於テハ指物職、建具職、左官職、石工職、靴工職、安東ニ於テハ左官職、長春ニ於テハ建具職等ノ賃金ハ孰モ上昇シタルモ爾他ノ労働者賃金ハ各地トモ概ネ低下シタリ

一〇 電氣、瓦斯及水道

(表一九三—一九七頁参照)

電氣事業 昭和元年度末電氣事業數ハ官設二、私設二十三、合計二十五ニシテ前年度末ニ比シ私設三ヲ増加シタリ

昭和元年度ニ於ケル發電量ハ電燈用三千五百七十八萬「キロワット」、動力用一億五千六十四萬「キロワット」、合計一億八千六百四十二萬「キロワット」ニシテ前年度ニ比シ二千三百三十二萬「キロワット」ヲ増加シタリ、増加ノ割合ハ電燈用七分、動力用九割三分ノ割合ニ當レリ

昭和元年度末ニ於ケル電燈箇數ハ五十七萬三千九十二箇ニシテ前年度末ニ比シ二萬七千四百七十九箇ヲ増加シタリ、動力ハ需用戸數千七百一十一戸、使用電量一億五千六十四萬「キロワット」ニシテ前年度ニ比シ戸數二百九十四戸、電量二千五百五十八萬「キロワット」ヲ増加シタリ

瓦斯事業 昭和元年度末ニ於ケル瓦斯事業ハ南滿洲瓦斯株式會社ノ經營ニ屬スルモノノミニシテ大連、鞍山、奉天、安東、撫順及長春ノ六箇所ニシテ前年度末ト同様ナリ、同年度中ニ於ケル瓦斯製造總量ハ五億三千百十八萬二千立方呎ニシテ前年度ニ比シ一億二千八百三十三萬立方呎ヲ増加シタリ

昭和元年度中ニ於ケル需用口數ハ三萬三千四十口、此ノ使用量四億九千八百八十八萬五千立方呎ニシテ前年度ニ比シ口數三千二百二十三、使用量一億三千七百八十萬二千立方呎ヲ増加シ逐年需用遞増ノ傾向ニ在リ
水道事業 昭和元年度末ニ於ケル水道ハ官設三、私設二十一、合計二十四ニシテ前年度末ニ比シ官設一、私設一ヲ孰モ増加シタリ

昭和元年度中ニ於ケル計量給水ハ需用戸數六萬七千七百四十七戸、水量千八百八十五萬九千九百九十九立方呎ニシテ前年度ニ比シ戸數千六百四十六戸、水量百四十六萬三千立方呎ヲ増加シ年々遞増ノ趨勢ニ在リ

一一 貿

易

(表一九九—二四一頁参照)

關東州輸出入物品價額 昭和元年中船舶ニ依ル關東州貿易ハ輸出一億九千萬兩、輸入一億三千三百萬兩ニシテ輸出入總額ハ三億二千三百萬兩ナリ、之ヲ前年ニ比較スレハ輸出千九百萬兩、輸入千八百萬兩ヲ孰モ増加シ總額ニ於テ三千七百萬兩ノ増加ヲ示セリ

輸出入總額ハ大正二年ニハ八千百萬兩ニ過キサリシモ大正五年ニハ一億兩臺トナリ尙駁々トシテ逐年増加シ大正八年ニハ

二億兩臺ニ躍進シ以來一進一退其ノ步調緩除ナリシカ昭和元年ニ至リ前記ノ如ク三億兩ヲ突破スルノ盛況ヲ呈セリ
 輸出入ノ權衡ハ既往十數年間ニ於テ大正元年及同八年ノ兩度輸入超過ヲ見タルノ外ハ常ニ輸出超過ノ趨勢ニ在リ、就中十四年ニハ輸出超過ノ最多記録ヲ呈セシカ昭和元年ニハ實ニ五千六百餘萬兩ノ出超ニシテ十四年ヲ凌駕スルニ至レリ
 輸出入總額ヲ港灣別ニ見レハ大連港ニ於テ九割八分強ヲ占メ其ノ他ノ諸港灣ハ旅順、金州、普蘭店及貔子窩ヲ併セテ二分ニ足ラス

大連港輸出入國別 其ノ他ノ諸港灣ハ暫ク措キ大連港ニ於ケル輸出入國別ヲ見レハ昭和元年中ノ輸出品總價額ハ一億八千七百萬兩ニシテ其ノ仕向地ハ日本内地四割六分、支那二割八分、其ノ他ノ諸外國二割、香港及印度南洋五分、朝鮮一分ノ割合ニ當リ又輸入品總價額ハ一億三千三百萬兩ニシテ其ノ仕向地ハ日本内地四割九分、支那二割一分、其ノ他ノ諸外國二割三分、香港及印度南洋六分、朝鮮一分ノ割合ニ當レリ

大連港主要輸出入品 五箇年平均一箇年百萬兩以上ノ品目ニ就キ之ヲ列舉スレハ輸出ニ在リテハ豆粕、大豆、豆油、石炭、黍、玉蜀黍、鐵及鋼鐵、小豆、毛及毛絲、粟、皮革、煙草、生絲及絹絲、繭(桂蠶)ノ順位ニシテ此ノ合計一億六千二百餘萬兩即輸出總額ノ八割七分ヲ占メ百萬兩ニ達セサル其ノ他ノ品目ハ一割三分ニ過キス、又輸入ニ在リテハ機械麥粉、綿織物、麻袋、煙草、建築材料(金屬製品)、藥品及賣藥類、車輛、棉花、砂糖、鐵及鋼鐵、紙、皮革、毛織物、米、果實、油脂(豆油ヲ除ク)、石油、綿織絲、化粧品ノ順位ニシテ此ノ合計九千七百萬兩即輸入總額ノ七割四分ヲ占メ百萬兩ニ達セサル其ノ他ノ品目ハ二割六分ニ當レリ

貿易船舶 昭和元年中大連港ニ出入シタル汽船ハ入港三千六百十七隻、出港三千五百五十四隻ニシテ前年ニ比シ入港八十五隻、出港十五隻ヲ増加シタリ、帆船ハ入港五千二百四十七隻、出港五千二百四十三隻ニシテ前年ニ比シ入港二百二十一隻、出港二隻ヲ減少シタリ

出入船舶ノ船籍ヲ見ルニ汽船ハ日本六割七分、支那二割、其ノ他ノ諸外國一割三分ニ當リ帆船ハ支那九割八分、日本二分ノ割合ニシテ之ヲ前年ニ比スレハ汽船ハ其ノ他ノ諸外國船、帆船ハ支那船ノ割合増加シタリ

一一一 商業及物價

(表二四三—二五三頁參照)

商業會議所 昭和元年末ニ於ケル商業會議所ハ大連、營口、奉天、安東、鐵嶺及長春ノ六箇所ニシテ前年末ト同様ナリ、常議員ハ百三十人、特別議員ハ三十三人ニシテ前年末ニ比シ前者ハ三十一人ヲ減少シ後者ハ六人ヲ増加シタリ、役員ハ五十七人ニシテ一人ヲ増加シタリ、同年中、支出シタル經費ハ十五萬九千八百八十九圓ニシテ一會議所平均二萬五千六百六十五圓ニ當レリ、之ヲ前年ニ比スレハ經費總額ニ於テ一萬二千五百九十八圓、平均ニ於テ二千百圓ヲ増加シタリ

官營取引所 昭和元年末現在官營取引所ハ前年末ト等シク大連、奉天、開原、四平街、公主嶺、長春ノ六箇所ナリ、取引人ハ四百六十二人ニシテ其ノ身元保證金ハ百二十一萬四千百圓ナリ、之ヲ前年ニ比スレハ前者ハ六十四人、後者ハ十四萬二千七百圓ヲ増加シタリ、取引人ノ最多キハ大連ノ百六十一人、次テ四平街ノ百十二人、最少キハ公主嶺ノ四十一人ニシテ其ノ他ハ五十人内外ノ取引人ヲ有セリ

官營取引所ニハ取引ノ擔保及清算事務ヲ擔當セシムル爲民營ノ信託會社ヲ附設シ一定ノ營業保證金ヲ供託セシム、信託會社ノ概況ヲ舉クレハ昭和元年末現在拂込資本金ハ九百八十七萬五千圓、積立金ハ百六十七萬五千三百六十四圓ニシテ之ヲ前年末ニ比スレハ前者ハ十二萬五千圓、後者ハ二十六萬七千九百六十圓ヲ孰モ増加シタリ、而シテ同年中ノ總收入金ハ二百八十四萬四千九十六圓、總支出金ハ百六十六萬四千四百七十七圓ニシテ一箇所平均前者ハ四十七萬四千餘圓、後者ハ二十七萬六千九百餘圓ニ當レリ

民營取引所 昭和元年末現在民營取引所ハ前年末ト等シク大連及安東ノ二箇所ニシテ總資本金千二百五十萬圓、拂込資本金

三百十二萬五千圓ニハ異動ナキモ積立金ハ四十四萬六千九圓トナリ前年末ニ比シ一萬千圓ヲ増加シタリ、而シテ同年中ノ總
收入金ハ二十二萬七千七百餘圓、總支出金ハ十三萬二千七百餘圓ニシテ純益金九萬五千餘圓ヲ算スルニ至レリ
市場 昭和元年末ニ於ケル市場ハ二十四箇所ニシテ前年末ニ比シ一箇所ヲ減少シタリ、出店數五百五十店此ノ賣揚金額七
百三十九萬餘圓ニシテ前年ニ比シ四十九店ヲ増加シタルモ賣揚金ハ四十二萬餘圓ヲ減少シタリ、一店平均賣揚金ハ一萬三千
四百三十六圓ニ當リ前年ニ比シ二千百餘圓ノ減少ヲ示セリ

保險 昭和元年末ニ於ケル保險業者ハ四百九十四店ニシテ前年末ニ比シ九店ヲ減少シタリ、年末現在契約高ハ九萬千八百
七十三口、此ノ金額四億四千四百餘萬圓ノ巨額ニ達シ前年末ニ比シ口數五千七百二十九口、金額四千百餘萬圓ヲ増加シ逐年
漸増ノ趨勢ニ在リ、契約高總額ノ八割八分ハ損害保險ニシテ生命保險及其ノ他ノ保險ハ併テ一割二分ニ過キス

一三 會社及組合

(表二五五—二六二頁参照)

會社 昭和元年末ニ於テ管内ニ本店ヲ有スル會社ハ總數九百九十八、其ノ拂込資本及出資額ハ五億七千九百四十萬圓ニシ
テ之ヲ前年末ニ比スレハ會社數八十一、拂込資本及出資額三千六十萬圓ヲ増加シタリ

會社ノ組織ハ株式三割九分、合資五割四分、合名七分ノ割合ニシテ之ヲ前年ニ比スレハ合資二分、合名一分ヲ孰モ増加シ
タルモ株式ハ三分ノ減少ヲ示セリ、一會社平均資本額ハ株式百三十九萬圓、合資七萬圓、合名十萬圓、總平均五十八萬圓ニ
シテ之ヲ前年ニ比スレハ株式ハ五萬圓、合資ハ一萬圓ヲ増加シタルモ合名ハ一萬圓ヲ減少シ總平均ニ於テハ二萬圓ノ減少ヲ
示セリ

會社ヲ資本額ニ區分スレハ五萬圓未滿五百二、十萬圓未滿四百九、五十萬圓未滿二百四十、百萬圓未滿五十八、百萬圓
以上四十九ニシテ之ヲ前年末ニ比スレハ五萬圓未滿七十、十萬圓未滿八、百萬圓未滿一、百萬圓以上四ヲ増加シタルモ五十

萬圓未滿ハ二ヲ減少シタリ

會社ノ業態ヲ大別スレハ商業五百三十四、工業三百二十六、運輸業八十一、農業三十一、鑛業十九、水産業七ニシテ之ヲ
前年末ニ比スレハ水産業ノ一ヲ減少シタルノ外孰モ若干増加ヲ示セリ

組合 昭和元年末ニ於ケル組合數ハ二百三十五、組合人員五萬八千五百九十三人ニシテ之ヲ前年末ニ比スレハ前者ハ十三
ヲ増加シタルモ後者ハ三千六百六十四人ヲ減少シタリ組合員總數ノ九割ハ支那人ニシテ殘餘ノ一割ハ日本人ト僅少ノ外國人ト
ナリ

昭和元年中ニ於ケル組合ノ總經費ハ四十八萬四千六百一圓ニシテ一組合平均二千六十二圓ニ當ル、之ヲ前年ニ比スレハ經
費總額ニ於テ三萬八千二百八十五圓、一組合平均ニ於テ六圓ヲ孰モ増加シタリ

一四 運

輸

(表二六三—二七六頁参照)

航路標識 昭和元年末現在關東州ニ於ケル航路標識ハ燈臺十三、燈竿六、浮標三、立標三ニシテ前年末ト異ルコトナシ

置籍船舶 昭和元年末現在關東州置籍船舶ノ登簿噸數船ハ汽船百二十六隻、此ノ噸數三十四萬八千三十三噸ニシテ之ヲ前年
末ニ比スレハ隻數ニ於テ三隻ヲ増加シタルモ噸數ニ於テハ二千四百四十六噸ノ減少ヲ示セリ

不登簿噸數船ハ汽船二十五隻三百二十四噸、帆船七隻九十四噸ニシテ前年末ニ比シ汽船ハ六隻百十四噸ヲ増加シタルニ反
シ帆船ハ一隻十二噸ノ減少ヲ示セリ

石數船ハ登簿帆船二十七隻七千五百九十一石、不登簿帆船百三隻一萬八百六石ニシテ之ヲ前年末ニ比スレハ登簿帆船ハ十
二隻二千百十八石ヲ増加シタルニ反シ不登簿帆船ハ三隻十二石ノ減少ヲ示セリ

入港船舶 昭和元年中關東州ニ於ケル各港灣ニ入港シタル船舶ハ汽船四千二百二十四隻九百六十二萬六千二百二十八噸、帆船一

萬九千五百十四隻十五萬五千四百十七噸ニシテ之ヲ前年ニ比スレハ汽船ハ三十五隻五十四萬二千二百八十三噸、帆船ハ千二百十八隻一萬七千二百二十九噸ヲ就モ増加シタリ

遭難船舶 昭和元年中ニ於ケル遭難船舶ハ汽船二隻、帆船五十隻ニシテ之ヲ前年ニ比スレハ汽船ハ二隻、帆船ハ十九隻ヲ減少シタリ、遭難人員ハ死亡一人、行衛不明十人、合計十一人ニシテ前年ニ比シ四十一人ヲ減少シタリ

諸車 昭和元年末ニ於ケル人力車ハ三千八百十五輛、自轉車ハ一萬二千六百六十二輛、自動車ハ六百六十四輛、乗用馬車ハ千五百五十六輛、荷車ハ二萬五千三十八輛ニシテ之ヲ前年ニ比スレハ乗用馬車ハ若干減少ヲ示セルモ其ノ他ハ就モ増加シタリ

鐵道 昭和元年度末ニ於ケル南滿洲鐵道ノ線路延長ハ六百九十哩八ニシテ前年度末ニ比シ四哩ヲ短縮シタリ

昭和元年度末現在車輛ハ機關車四百三十二輛、貨車類六千八百一十一輛、客車類四百四十輛、合計七千六百八十三輛ニシテ前年度末ニ比シ百八十六輛ヲ増加シタリ

昭和元年度中ノ鐵道乗客ハ八十二萬九千人、輸送貨物ハ千六百五十三萬五千噸、手小荷物ハ一萬九千噸ニシテ之ヲ前年度ニ比スレハ輸送貨物ハ一割強ヲ増加シタルモ乗客及手小荷物ハ就モ若干減少ヲ示セリ

昭和元年度中ニ於ケル運賃收入ハ一億七百九十餘萬圓ニシテ前年度ニ比シ千五十餘萬圓ヲ増加シタリ、之レ主トシテ輸送貨物ノ増加シタルニ因ル

電氣鐵道 昭和元年度末ニ於ケル南滿洲電氣株式會社ノ經營ニ屬スル大連市街ノ電氣鐵道線路ノ延長ハ六萬五千九百七十米ニシテ前年度末ニ比シ二千五百二十九米ヲ短縮シタリ、之ニ運行スル客車ハ九十四輛ニシテ前年度ニ比シ五輛ヲ減少シ一日平均乗車人員ハ六萬七百三十七人ニシテ前年度ニ比シ五百八十六人ヲ増加シタリ

大連埠頭發著貨物 昭和元年度中大連埠頭ヨリ發送シタル貨物ハ四萬二千三百二十九車、七十八萬三千五十噸、大連埠頭ニ

到着シタル貨物ハ十九萬六千四百五車、五百八十四萬三千九百十五噸ニシテ之ヲ前年度ニ比スレハ發送貨物ハ八分ヲ増加シタルモ到着貨物ハ若干減少ヲ示セリ

大連埠頭著離船舶 昭和元年度中ニ於ケル大連埠頭著離船舶ハ著埠三千八百十三隻此ノ總噸數千十三萬三千百一噸、離埠三千八百十五隻此ノ總噸數千十三萬八千四百七十四噸ニシテ之ヲ前年度ニ比スレハ著離就モ隻數ニ於テハ六分、總噸數ニ於テハ一割二分ノ増加ヲ示セリ

一五 通

信

(表二七七—二八三頁參照)

通信局所 昭和元年度末ニ於ケル通信局所ハ郵便局四十、無線電信局三、電話局二、郵便局出張所八、郵便所十六、郵便取扱所百四十六、電信取扱所六、無線電信取扱所十一、驛電信取扱所八十四、電話取扱所二十、總計三百三十六ナリ、之ヲ前年度末ニ比スレハ増加シタルハ郵便取扱所六、無線電信取扱所三、驛電信取扱所二、電話取扱所二、合計十三、減少シタルハ無線電信局一ニシテ其ノ他ニハ異動ナシ

通常郵便物 昭和元年度中取扱タル通常郵便物ハ引受四千六百六十六萬通、配達四千八百四十一萬通ニシテ之ヲ前年度ニ比スレハ引受二百十八萬通、配達二百二萬通ヲ就モ減少シタリ、人口ニ對スル割合ハ一人ニ付引受三十八通、配達四十四通ニ當リ前年度ニ比シ引受ハ四通、配達ハ五通ヲ就モ減少シタリ

前記ノ引受通常郵便物中無料ノ百六十七萬四千三百五十七通ヲ除キタル有料ノ三千九百九十八萬千七百七十七通ヲ種類別ニスレハ書狀五割五分、端書三割、新聞雜誌一割ニシテ書籍類、業務用書類、見本及農產物種子等ハ併テ僅ニ五分ニ過キス小包郵便物 昭和元年度中取扱タル小包郵便物ハ引受三十三萬四千六百八十二箇、配達七十三萬九千九百四十一箇ニシテ之ヲ前年度ニ比スレハ引受ハ八千五百九十九箇、配達ハ三萬八千四百九十四箇ヲ就モ増加シタリ

電信 昭和元年度中取扱タル電信ハ發信二百二萬三千六十一通、著信百九十四萬三千三百七通、中繼信二百二十四萬九千通ニシテ之ヲ前年度ニ比スレハ發信ハ十萬八千七百七十六通、著信ハ八萬八千八百八十九通、中繼信ハ五萬二千八百八十九通ヲ孰モ減少シタリ、總數六百二十一萬五千三百六十八通中内國電信ハ八割八分ヲ占メ外國電信ハ僅ニ一割二分ノ割合ナリ、發信電信ヲ人口ニ對比スレハ一人ニ付發信ハ一・九通、著信ハ一・八通ニ當リ前年度ニ比シ孰モ〇・二通ヲ減少シタリ

電話 昭和元年度末ニ於ケル電話加入人員ハ一萬四千八百六十六人、電話機數ハ一萬七千四百六十六ニシテ之ヲ前年度末ニ比スレハ前者ハ五百五人、後者ハ五百八十六機ヲ増加シタリ、加入人員ヲ國籍別ニスレハ日本人七割五分、支那人二割四分、外國人一分ノ割合ナリ、又公設電話ハ九十九機ニシテ前年度末ニ比シ五機ヲ増加シタリ

一六 銀行及金融

(表二八五—二九六参照)

銀行 昭和元年度末現在銀行ニ本店十七、支店及出張所五十二ニシテ之ヲ前年末ニ比スレハ本店ニハ異動ナキモ支店及出張所ハ四ヲ減少シタリ

昭和元年度末ニ於ケル拂込資本金ハ千五百三萬二千二百八十七圓、積立金百二十萬三千四百四十四圓ニシテ之ヲ前年末ニ比スレハ拂込資本金ハ千二百二十七萬四千四百十三圓、積立金ハ四十萬九千七百三十三圓ヲ孰モ減少シタリ、本店一ニ付拂込資本金ハ八十八萬四千二百五十二圓、積立金ハ二萬四千四百圓ニ當リ前年ニ比シ前者ハ六十二萬千餘圓、後者ハ七萬餘圓ヲ孰モ減少シタリ

昭和元年中ニ於ケル入金總額ハ百三十四億八千餘萬圓、出金總額ハ百三十四億六千六百餘萬圓ニシテ之ヲ前年ニ比スレハ入金ハ十億餘萬圓ヲ減少シ出金ハ十億餘萬圓ヲ増加シタリ

昭和元年中ニ於ケル銀行爲替ハ受入十四億八千八百七十萬圓、拂出十四億二千九百十萬圓ニシテ之ヲ前年ニ比スレハ受入ハ二億二千三百八十萬圓、拂出ハ二億九千七百七十萬圓ヲ孰モ減少シタリ、之ヲ取組地別トスレハ受入ハ滿洲七割一分、日本内地

一割九分、支那八分、外國及朝鮮各一分ニシテ拂出ハ滿洲七割二分、日本内地一割八分、朝鮮五分、支那三分、外國二分ノ割合ニ當レリ

昭和元年度末現在銀行預金ハ一億四千五百四十二萬圓ニシテ前年末ニ比シ二千四百萬圓ヲ減少シタリ、銀行預金ヲ種類別トスレハ當座預金四割六分、定期預金二割六分、諸預金二割八分ノ割合ナリ

昭和元年度末現在銀行貸付金ハ二億七千二百萬圓ニシテ前年末ニ比シ七百萬圓ヲ減少シタリ、銀行貸付金ヲ種類別トスレハ貸付金七割九分、割引手形一割四分、當座預金貸越七分ノ割合ナリ

貸金業者ノ貸付金 昭和元年度末現在貸金營業戶數ハ日本人八十七戶、支那人二十五戶、合計百十二戶ニシテ前年末ニ比シ四戶ヲ減少シタリ、貸付高ハ口數一萬三千五百七十八口、金額三千二百六十七萬圓ニシテ前年末ニ比シ口數ハ千九百六口ヲ増加シタルモ金額ハ九十餘萬圓ヲ減少シタリ、貸付金額ヲ營業者別トスレハ總額ノ九割九分ハ日本人業者ニシテ支那人業者ハ僅ニ一分ノ割合ナリ

質屋ノ貸付金 昭和元年度末現在質屋營業戶數ハ日本人三百七十八戶、支那人三百三十七戶、合計七百十五戶ニシテ之ヲ前年末ニ比スレハ日本人ハ十五戶ヲ減少シタルモ支那人ハ三十八戶ヲ増加シタルヲ以テ結局總戶數ニ於テ二十三戶ヲ増加シタリ、貸付高ハ口數七十二萬九千九百五十二口、金額二百八十六萬二千圓ニシテ之ヲ前年末ニ比スレハ口數ハ八萬五千四百四口、金額ハ二十五萬二千五百五十五圓ヲ増加シタリ、貸付金額ヲ營業者別トスレハ總額ノ四割六分ハ日本人業者、五割四分ハ支那人業者ノ割合ニ當レリ

郵便爲替 昭和元年度中ニ於ケル郵便爲替ノ振出ハ口數三十一萬五千七百二十七口、金額九百四十五萬七千三百二十七圓ニシテ平均一口ニ付二十九圓九十五錢ニ當ル、之ヲ前年度ニ比スレハ口數二十三萬四千五百口、金額七百五十七萬七千二百三十五圓ヲ減少シタルヲ以テ一口平均モ亦一圓三錢ヲ減少シタリ

昭和元年度中に於ケル郵便爲替ノ拂渡ハ振出ニ對比シ約半額ニシテ口數二十五萬二千九百七十二口、金額八百六十二萬四千三百十三圓ナリ、一口ノ平均金額ハ三十四圓九錢ニ當ル、之ヲ前年度ニ比スレハ口數ハ百二十五口ヲ減少シタルモ金額ハ三萬二千八百三十三圓ヲ増加シタルカ一口ノ平均金額モ亦十四錢ヲ増加シタリ

郵便貯金 昭和元年度末ニ於ケル郵便貯金ハ人員二十二萬六千三百三人、其ノ貯金額千二百七十五萬六千九百十九圓ニシテ一人ニ付五十六圓四十二錢ニ當ル、之ヲ前年度末ニ比スレハ人員五千五百五十四人、金額六十六萬五千四百九十八圓ヲ増加シ一人當貯金額亦一圓七十錢ヲ増加シタリ

一七 衛

生

(表二九七—三二七頁参照)

衛生機關 昭和元年末ニ於ケル醫師ハ百二十一人、齒科醫ハ五十七人、藥劑師ハ四十七人ニシテ之ヲ前年末ニ比スレハ齒科醫十人、藥劑師八人ヲ増加シ醫師ハ七人ヲ減少シタリ

産婆ハ四百二人、看護婦ハ四百三十人ニシテ前年末ニ比シ前者ハ七十九人、後者ハ百七十七人ヲ孰モ増加シタリ

以上ハ普通開業ノ者ニシテ病院ニ勤務スルモノハ其ノ計數外トス

病院ハ官立五、私立二十四、合計二十九ニシテ前年末ニ比シ一ヲ減少シタリ、其ノ職員ハ醫員二百四十四人、調劑員七十四人、事務員百二十三人、看護婦六百六十六人、合計千五十七人ニシテ前年末ニ比シ六十三人ヲ増加シタリ

藥種商ハ二百二十四人、製藥者ハ六人ニシテ前年末ニ比シ前者ハ七人、後者ハ一人ヲ減少シタリ

醫師診療患者 昭和元年中ニ於ケル醫師診療患者ハ五十三萬二千三百八十八人ニシテ前年ニ比シ二千五百九十一人ヲ減少シタリ

法定傳染病 昭和元年中ニ於ケル法定傳染病患者ハ六千四百四十四人ニシテ之ヲ病類別ニ列舉スレハ赤痢千九百七十五人、猩紅熱千五百五十五人、腸窒扶私千三百四十人、痘瘡五百八十一人、實布埜利亞三百十八人、バラチフス二百六十六人、虎列刺七十二人、流行性腦脊髓膜炎二十四人、發疹室扶私十三人、嗜眠性腦炎一人ノ順位ニシテ中、死亡者ハ八百二人ナリ、之ヲ前年ニ比スレハ患者ハ千七百七十二人、死亡者ハ二百八十八人孰モ増加シタリ、各病患者ノ死亡率ハ嗜眠性腦炎十割、流行性腦脊髓膜炎六割三分、虎列刺五割八分、痘瘡一割九分、赤痢一割四分、實布埜利亞一割一分、猩紅熱一割一分、發疹室扶私八分、腸窒扶私五分、バラチフス四分ノ割合ナリ

種痘 昭和元年中ニ於ケル種痘者ハ日本人一萬二千六百八十八人、支那人五萬四千四十七人、外國人十人、合計六萬三千四百四十五人ニシテ前年ニ比シ三萬四千八百七十八人ヲ減少シタリ、種痘人員百中善感者ノ割合ハ外國人三十人、日本人六十四人、支那人八十一人ニシテ支那人ノ割合最多シ

時種婦女 昭和元年中時種婦女即チ娼妓、藝妓、酌婦及料理店、飲食店ノ雇婦(客ニ接スル者)等ニ就キ每週一回施行スル健康診斷ノ結果ニ依レハ検査總人員十六萬二千二百二十二人中、健康者ハ九割六分ニシテ爾他ノ四分ハ不健康者及妊娠セルモノナリ更ニ不健康者ヲ總検査人員ニ對比スレハ検査人員百中、花柳病者二人五分、其ノ他ノ病者一人二分ニ當レリ

一八 教育及宗教

(表二九九—三六〇頁参照)

小學校 昭和元年末ニ於ケル小學校ハ五十二、其ノ學級數ハ五百七十ニシテ之ヲ前年末ニ比スレハ前者ニハ異動ナキモ後者ハ十八ヲ増加シタリ、一學校平均學級數ハ一〇・九六ニ當リ學校數ハ増加セサルニ反シ學級數ハ其ノ増加ノ勢頗速ナリ

昭和元年末ニ於ケル在學兒童ハ二萬三千二百二十一人ニシテ前年末ニ比シ九百七十九人ヲ増加シタリ、學校ニ付兒童數ハ四百四十五人ニシテ前年末ニ比シ十九人ヲ増加シタリ

昭和元年末ニ於ケル小學校教員ハ七百三人ニシテ前年末ニ比シ二十六人ヲ増加シタリ教員中ノ九割五分ハ訓導ニシテ准訓導ハ一分、囑託及雇ハ四分ノ割合ナリ、又之ヲ男女別トスレハ男ハ八割二分、女ハ一割八分ニ當レリ、教員一ニ付兒童ハ三

十二人九分ニシテ前年ニ比シ二分高シ

教員ノ俸給月額ハ七萬九千七百二十三圓ニシテ前年ニ比シ六千二百圓ヲ増加シタリ、一人當俸給月額ハ最高二百八十五圓最低十圓ニシテ前年ニ比スレハ孰モ五圓ヲ上昇シタリ

昭和元年度ニ於ケル小學校收入授業料ハ八千四百六十圓、支出經費ハ百八十九萬五千七百七十七圓ナリ之ヲ前年度ニ比スレハ前者ハ三百三十四圓ヲ減少シ後者ハ二十八萬千四百四十八圓ヲ増加シタリ、支出經費ヲ兒童ニ割當レハ八十一圓九十九錢ニシテ前年度ニ比シ九圓十六錢ヲ増加シタリ

昭和元年末ニ於ケル小學校資産中、土地及建物ヲ除キタル物品價額ハ八十六萬千七百六十七圓ニシテ一學校平均一萬六千五百七十二圓ニ當レリ、之ヲ前年末ニ比スレハ前者ハ五萬二千一圓、後者ハ千圓ヲ孰モ増加シタリ、物品價額ヲ其ノ種類ニ分テハ機械及器具八割三分、圖書一割、標本七分ノ割合ナリ

幼稚園 昭和元年末ニ於ケル幼稚園ハ三十八ニシテ前年末ニ比シ三ヲ増加シタリ、幼兒ハ二千六百四十五人ニシテ前年末ニ比シ三百四人ヲ増加シタリ、保育ニ從事スル保姆ハ九十三人ニシテ前年末ニ比シ六人ヲ増加シ保姆一人ニ付幼兒ハ二十八人四分ニ當リ前年ニ比シ一人五分ヲ増加シタリ

昭和元年中ニ於ケル收入保育料ハ三萬四千八百七十三圓、支出經費十二萬八千二百二十圓ニシテ前年ニ比シ保育料ハ五千四百八十圓ヲ増加シ支出經費モ亦一萬七千二百三十七圓ヲ増加シタリ

立官公學堂 昭和元年末ニ於ケル公學堂ハ前年末ト同シク十ナリ其ノ學級數ハ百五十二ニシテ前年末ニ比シ二ヲ増加シタリ

昭和元年末ニ於ケル公學堂在學兒童數ハ六千二百七十七人ニシテ一學堂平均六百二十八人ニ當レリ、之ヲ前年末ニ比スレハ前者ハ六百八十八人、後者ハ六十九人ヲ孰モ増加シタリ

昭和元年末現在公學堂教員ハ百九十九人ニシテ其ノ俸給月額ハ一萬八千八百十二圓ナリ、之ヲ前年末ニ比スレハ教員ハ一

人ヲ減少シタルモ俸給ハ八百四十三圓ヲ増加シタリ、一人當俸給月額ハ最高二百八十圓、最低三十一圓ニシテ前年ニ比シ前者ハ十九圓、後者ハ四圓ヲ上昇シタリ、教員一人ニ對スル兒童數ハ三十一人五分ニシテ前年ニ比シ三人五分ヲ増加シタリ

昭和元年度收入授業料ハ千三百九十一圓、支出經費ハ三十二萬千六百六十四圓ニシテ前年度ニ比シ前者ハ百二十四圓ヲ減少シ後者ハ四千七圓ヲ増加シタリ、兒童一人ニ對スル支出經費ハ五十一圓二十四錢ニ當リ前年度ニ比シ五圓六十錢ヲ減少シタリ

昭和元年末ニ於ケル公學堂資産中、土地及建物ヲ除キタル物品價額ハ十七萬二千五百四十一圓ニシテ一學堂平均一萬七千二百五十四圓ニ當レリ、之ヲ前年末ニ比スレハ前者ハ八千六百四十九圓、後者ハ八百六十五圓ヲ孰モ増加シタリ、物品價額ヲ其ノ種類ニ分テハ機械及器具八割五分、圖書一割、標本五分ノ割合ナリ

立普通學堂 昭和元年末ニ於ケル普通學堂ハ百二十、其ノ學級數ハ四百四十一ニシテ前年末ニ比シ前者ハ二、後者ハ九ヲ孰モ増加シタリ

昭和元年末ニ於ケル普通學堂兒童數ハ一萬八千二百六十八人ニシテ一學堂平均百五十二人ナリ、之ヲ前年末ニ比スレハ前者ハ千二十三人、後者ハ六人ヲ孰モ増加シタリ

昭和元年末現在普通學堂教員ハ四百五十七人此ノ俸給月額ハ一萬二千二百二十五圓ナリ、之ヲ前年末ニ比スレハ教員ハ十八人、俸給ハ百八十九圓ヲ孰モ増加シタリ、一人當俸給月額ハ最高四十圓、最低八圓ニシテ前年ニ比シ前者ハ三圓ヲ上昇シ後者ニハ異動ナシ

官 實業學堂 昭和元年末ニ於ケル實業學堂ハ前年末ト同シク大連商業學堂及金州農業學堂ノ二ナリ、實業學堂在學生徒數ハ百三十七人、教員ハ二十一人ニシテ前年末ニ比シ前者ハ九人ヲ減少シ後者ハ三人ヲ増加シタリ、教員一人ニ對スル生徒數ハ六人五分ニ當レリ

昭和元年度ニ於ケル收入授業料ハ千四百五十圓、支出經費ハ一萬五千五百五十圓ニシテ前年度ニ比シ前者ハ百二十五圓ヲ減少シ後者ハ二千三百六十四圓ヲ増加シタリ

昭和元年末ニ於ケル資産中、土地及建物ヲ除キタル物品價額ハ四千七百七十圓ニシテ前年末ニ比シ千三百五十三圓ヲ増加シタリ物品價額ヲ其ノ種類ニ分テハ機械及器具ハ割六分、圖書一割二分、標本二分ノ割合ナリ

私 諸學堂 關東州小學校規則、同公學堂規則及同普通學堂規則ニ據ラサル支那人教育ノ諸學堂ハ昭和元年末現在十六ニシテ前年末ニ比シ三ヲ増加シタリ、教員ハ百十五人、生徒ハ三千三百四人ニシテ前年末ニ比シ前者ハ十五人、後者ハ五百二十三人ヲ増加シタリ、學堂一ニ對スル教員ハ七人二分ニ當リ教員一人ニ對スル生徒ハ二十八人七分ニ當レリ、一年間ノ支出經費ハ十八萬七千四百九十二圓ニシテ生徒一人ニ付五十六圓七十五錢ニ當レリ

私 書 房 昭和元年末ニ於ケル書房數ハ二百二十二ニシテ前年末ニ比シ九ヲ増加シタリ、教員ハ二百十八人、生徒ハ三千五百六十一人ニシテ前年末ニ比シ前者ハ二人ヲ減少シ後者ハ三百六十八人ヲ増加シタリ、教員一人ニ對スル生徒ハ十六人三分ニ當リ生徒一人ニ對スル支出經費ハ六圓三十六錢ニ當レリ

官 旅順師範學堂 昭和元年末ニ於ケル在學生徒ハ二百人ニシテ前年末ニ比シ五人ヲ増加シタリ、同年中卒業者ハ百二十四人ニシテ前年ニ比シ四十六人ヲ減少シタリ

昭和元年末現在教員ハ四十人ニシテ此ノ俸給月額ハ五千五百三十八圓ナリ、之ヲ前年末ニ比スレハ前者ハ一人、後者ハ二百六十一圓ヲ孰モ増加シタリ、教員一人ニ對スル俸給月額ハ百三十八圓四十五錢ニ當リ前年ニ比シ三圓十五錢ヲ上昇シタリ

昭和元年度ニ於ケル支出經費ハ十五萬九千九百六十八圓ニシテ生徒一人ニ對シ七百五十九圓八十四錢ニ當ル、之ヲ前年度ニ比スレハ前者ハ八千四百六十四圓、後者ハ二十三圓九十二錢ヲ孰モ増加シタリ

昭和元年度末ニ於ケル資産中、土地及建物ヲ除キタル物品價額ハ六萬七百三十二圓ニシテ前年末ニ比シ四千四百十七圓ヲ増加シタリ、物品價額ヲ其ノ種類ニ分テハ機械及器具ハ割一分、圖書一割二分、標本七分ノ割合ナリ

官 中學校 昭和元年末ニ於ケル中學校ハ前年末ト同シク四校ナリ、在學生徒數ハ千八百五十六人ニシテ前年末ニ比シ百七十三人ヲ増加シタリ、教員一人ニ對スル生徒數ハ前年ト同シク十九人一分ニ當レリ

昭和元年末現在教員ハ九十七人、此ノ俸給月額一萬七千四百八十圓ニシテ前年末ニ比シ前者ハ九人、後者ハ千五百四十三圓ヲ増加シタリ、教員一人ニ對スル俸給月額ハ百八十圓二十一錢ニ當リ前年ニ比シ八十九錢ヲ低下シタリ

昭和元年度ニ於ケル收入授業料ハ四萬七千八百四十六圓、支出經費ハ三十九萬七千八百圓ニシテ前年度ニ比シ前者ハ四千七百二十五圓、後者ハ三萬三千四百圓ヲ孰モ増加シタリ、生徒一人ニ對スル支出經費ハ二百十四圓三十三錢ニ當リ前年度ニ比シ二圓十九錢ヲ減少シタリ

昭和元年度末ニ於ケル資産中、土地及建物ヲ除キタル物品價額ハ二十三萬百四十八圓ニシテ前年末ニ比シ二萬六千九百十一圓ヲ増加シタリ、物品價額ヲ其ノ種類ニ分テハ機械及器具七割七分、圖書一割二分、標本一割一分ノ割合ナリ

官 前記官立ノ外ニ私立中學校四、教員七十四人、生徒千三百七十二人アリ
官 高等女學校 昭和元年末ニ於ケル高等女學校ハ前年末ト同シク二校ナリ、在學生徒數ハ千二百七十七人ニシテ前年末ニ比シ三十五人ヲ増加シタリ、教員一人ニ對スル生徒數ハ二十二一分ニシテ前年ニ比シ一人四分ヲ増加シタリ

昭和元年末現在教員ハ五十五人、此ノ俸給月額九千二百五十六圓ニシテ之ヲ前年末ニ比スレハ前者ハ二人ヲ減少シ後者ハ百十圓ヲ増加シタリ、教員一人ニ對スル俸給月額ハ百六十八圓二十九錢ニ當リ前年ニ比シ七圓八十三錢ヲ上昇シタリ

昭和元年度ニ於ケル収入授業料ハ三萬二千四百十六圓、支出經費ハ十八萬七千六百八十圓ニシテ前年度ニ比シ前者ハ八千九百八十三圓、後者ハ二千九十八圓ヲ孰モ増加シタリ、生徒一人ニ對スル支出經費ハ百五十四圓二十二錢ニ當リ前年度ニ比シ二圓七十九錢ヲ減少シタリ

昭和元年末ニ於ケル資産中、土地及建物ヲ除キタル物品價額ハ十三萬二千六百七十四圓ニシテ前年末ニ比シ三千四百七十一圓ヲ増加シタリ、物品價額ヲ其ノ種類ニ分テハ機械及器具八割三分、圖書一割一分、標本六分ノ割合ナリ

前記官立ノ外ニ市立及私立ニ係ル高等女學校五、教員九十六人、生徒千八百九十三人アリ

官立旅順工科大学 昭和元年末ニ於ケル在學生ハ、學生六十四人、生徒二百十二人、合計二百七十六人ニシテ前年末ニ比シ二十五人ヲ増加シタリ

昭和元年末現在教員ハ七十一人、此ノ俸給月額一萬六千二百四十一圓ニシテ之ヲ前年末ニ比スレハ前者ハ十一人、後者ハ千九百圓ヲ増加シタリ、教員一人ニ對スル俸給月額ハ二百二十八圓七十五錢ニ當リ前年ニ比シ二十八錢ヲ低下シタリ

昭和元年度ニ於ケル収入授業料ハ九千四百七十五圓、支出經費ハ四十九萬七千三百三圓ニシテ前年度ニ比シ前者ハ四百四十五圓、後者ハ五萬四千二百二十一圓ヲ孰モ増加シタリ、學生生徒一人ニ對スル支出經費ハ千八百一圓八十二錢ニ當リ前年度ニ比シ三十六圓五十五錢ヲ増加シタリ

昭和元年末ニ於ケル資産中、土地及建物ヲ除キタル物品價額ハ百二十八萬八千五百八十九圓ニシテ前年末ニ比シ九千九百六十九圓ヲ増加シタリ、物品價額ヲ其ノ種類ニ分テハ機械及器具九割二分、圖書六分、標本二分ノ割合ナリ

私立滿洲醫科大學 昭和元年末ニ於ケル學生生徒數ハ三百七十人、職員ハ八十八人ニシテ前年末ニ比シ前者ハ八十四人、後者ハ十三人ヲ増加シタリ

昭和元年度ニ於ケル収入授業料ハ一萬四千八百五十圓、支出經費ハ七十二萬二千五百六十九圓ニシテ前年度ニ比シ前者ハ

四千三百七十五圓、後者ハ十四萬二千七十六圓ヲ孰モ増加シタリ、學生生徒一人ニ對スル支出經費ハ千九百五十二圓八十九錢ニ當リ前年度ニ比シ二百二十一圓二十四錢ヲ減少シタリ

私立南滿洲醫學堂 昭和元年末現在教員ハ九人、生徒ハ七十九人ニシテ之ヲ前年末ニ比スレハ前者ハ三人、後者ハ四十一人ヲ孰モ減少シタリ

昭和元年度ニ於ケル収入授業料ハ千六百九十圓、支出經費ハ七萬五千三百五十八圓ニシテ前年度ニ比シ前者ハ千二百七十五圓、後者ハ四萬九千五百三十八圓ヲ孰モ減少シタリ、生徒一人ニ對スル支出經費ハ九百五十三圓八十九錢ニ當リ前年度ニ比シ八十六圓九十一錢ヲ減少シタリ

私立滿洲教育專門學校 昭和元年末現在教員ハ十七人、生徒ハ百十四人ナリ、一年間ノ支出經費ハ十六萬六千三百二十七圓ニシテ生徒一人ニ付千四百五十九圓ニ當レリ

私立南滿洲工業專門學校 昭和元年末現在教員ハ三十九人、生徒二百十七人ニシテ之ヲ前年末ニ比スレハ前者ハ五人ヲ減少シ生徒ニハ増減ナシ

昭和元年度ニ於ケル収入授業料ハ一萬四百二十五圓、支出經費三十二萬九千四百五十六圓ニシテ之ヲ前年度ニ比スレハ、前者ハ六百九十五圓ヲ減少シ後者ハ七萬四千七百五十七圓ヲ増加シタリ、生徒一人ニ對スル支出經費ハ千五百十八圓二十三錢ニ當リ前年度ニ比シ百三十六圓三十三錢ヲ減少シタリ

前記ノ外私立商業學校四、私立農學校二、市立大連商工學校一、私立南滿中學堂一、私立家政女學校十一、私立實業補習學校二十九及私立各種學校二十五アリ

官立博物館 昭和元年末現在備附點數ハ本館五萬二千點、記念館二千五百十七點、圖書閱覽場四千四百五十八冊ニシテ之ヲ前年末ニ比スレハ本館ハ八百九十點、記念館ハ一點、圖書閱覽場ハ三百二十七冊ヲ孰モ増加シタリ

本館ハ開館日數三百三十二日、此ノ觀覽人員六萬二千六百九十六人ナリ、一日平均觀覽人員ハ百八十八人・八ニシテ前年ニ比シ十八人・九ノ増加ヲ示セリ

記念館ハ開館日數三百三十四日、此ノ觀覽人員二萬六千四百六十九人ナリ、一日平均觀覽人員ハ七十九人・二ニシテ前年ニ比シ十七人・七ノ減少ヲ示セリ

圖書閱覽場ハ開館日數二百六十三日、此ノ閱覽人員一萬五千五百九十九人ナリ、一日平均閱覽人員ハ四十二人ニシテ前年ニ比シ三十人・一ノ激増ヲ示セリ

以上入館總延人員ハ十萬二千二十四人ニシテ此ノ觀覽料金ハ三千五百七十五圓ナリ、之ヲ前年ニ比スレハ延人員一萬百二人ヲ増加シタルモ觀覽料金ハ六百五十九圓ノ減收ナリ

私圖書館 昭和元年末ニ於ケル私立圖書館ハ二十三、藏書ハ二十五萬二千五百五十九冊ニシテ前年末ニ比シ圖書館一ヲ減少シ藏書ハ二萬三千八百九十冊ヲ増加シタリ

昭和元年中開館延日數ハ六千六百六十五日ニシテ其ノ閱覽人員ハ七十三萬二千五百四十四人ナリ、一日平均閱覽人員ハ百九人九分ニ當リ前年ニ比シ二人ヲ増加シタリ

社寺教會堂、布教者及信徒 昭和元年末ニ於ケル社寺教會堂ハ神道百四十九、佛道百八十三、其ノ他百十七、廟宇四十三ニシテ之ヲ前年末ニ比スレハ神道ハ五十七、佛道ハ四ヲ孰モ増加シタルニ反シ其ノ他ハ四十一ヲ減少シ廟宇ニハ増減ナシ

昭和元年末現在布教者ハ神道二百四十四人、佛道二百四十二人、其ノ他百五十四人、合計六百四十四人ニシテ前年末ニ比シ二十三人ヲ増加シタリ、信徒ハ總數三十八萬二千三百六十四人ニシテ前年末ニ比シ二百三十六人ヲ増加シタリ

新聞紙及雜誌 昭和元年末ニ於ケル新聞紙及雜誌數ハ年刊四十五、月刊八十六、週刊十四、日刊六十五、不定期五、合計二百十五ニシテ前年末ニ比シ二ヲ増加シタリ

昭和元年中ニ於ケル一回ノ發行部數ハ四十一萬七千八百五十三部ニシテ前年ニ比シ一萬五千八百二十七部ヲ増加シタリ、配付先ハ關東州總數ノ四割ヲ占メ鐵道附屬地三割四分、支那各地一割三分、日本一割一分、其ノ他二分ノ割合ナリ

一九 慈惠及救濟

(表三六一—三六四頁參照)

救濟患者 昭和元年中ニ於ケル救濟患者ハ一萬八千百十五人ニシテ前年ニ比シ千二百五十人ヲ減少シタリ、救濟患者ノ大部分ハ支那人ニシテ總數ノ七割六分ヲ占メ日本人ハ二割三分、外國人ハ一分ノ割合ナリ

日本赤十字社滿洲委員會部 昭和元年末ニ於ケル委員會部本部一、支部十五ニシテ前年末ニ比シ支部二ヲ増加シタリ、職員ハ本部二十九人、支部千二百七十四人ニシテ前年末ニ比シ本部一人、支部ハ二百一十一人ヲ孰モ増加シタリ

昭和元年末現在滿洲委員會部ニ於ケル日本赤十字社員ハ七萬八千七十八人ニシテ前年末ニ比シ七千五百十八人ヲ激増シ逐年増加ノ趨勢ニ在リ、社員ヲ種別ニ分テハ正社員六割、終身社員三割八分、特別社員二分ノ割合ニ當リ社員ノ過半ハ日本人ニシテ支那人及外國人ハ其ノ半ニ達セス

昭和元年末ニ於ケル滿洲委員會部ニ屬スル日本赤十字社病院及同救療所ハ總計十二ニシテ其ノ職員ハ百三十人ナリ、之ヲ前年末ニ比スレハ前者ハ一、後者ハ三人ヲ孰モ減少シタリ、同年中ニ取扱ヒタル患者ハ入院千八百七十八人、外來二萬六千四百四十七人合計二萬八千三百二十五人ニシテ前年ニ比シ千三十八人ヲ減少シタリ、患者ノ大部分ハ支那人ニシテ總數ノ五割八分ヲ占メ日本人ハ四割二分ノ割合ニ當レリ

二〇 警

察

(表三六五—三九四頁參照)

警察官署 昭和元年末ニ於ケル警察官署ハ警察署二十五、民政支署三、警察官吏派出所三百九十八ニシテ之ヲ前年末ニ比ス

レハ警察署六、警察官吏派出所十八ヲ増加シ警察支署五ヲ減少シ民政支署ニハ増減ナシ
警察職員 昭和元年末現在ノ前記警察官署職員ハ警視十人、警部四十三人、翻譯生十八人、技手六人、警部補百人、囑託及
雇三十九人、巡查千七百三十五人、巡捕五百三十五人、合計二千四百八十六人ニシテ前年末ニ比シ六十四人ヲ減少シタリ、
職員一人ニ對スル人口ハ四百四十人・八ニ當リ前年ニ比シ十三人・五ノ増加ヲ示セリ

警察官練習所練習生 昭和元年中警察官練習所ヲ卒業シタル練習生ハ甲科生二十人、乙科生百九十八人、別科生九十四人、
巡捕練習生七十一人、合計三百八十三人ニシテ之ヲ前年ニ比スレハ百九人ヲ増加シタリ

犯罪及檢擧 昭和元年中ニ於ケル犯罪件數ハ刑法犯一萬四千二百二十二件、特別法犯一萬千一百一十一件、合計二萬五千三百三
十三件ニシテ之ヲ前年ニ比スレハ千九百四十七件ヲ増加シタリ

檢擧件數ハ刑法犯一萬千九百二十五件、特別法犯一萬千一百一十一件、合計二萬三千三十五件ニシテ前年ニ比シ三千五百四十件
ヲ増加シタリ、而シテ前記ノ犯罪件數ニ對スル檢擧件數ノ割合ハ刑法犯八割四分、特別法犯九割九分強ニ當レリ
檢擧人員ハ二萬千九百五十四人ニシテ前年ニ比シ二千九百六十六人ヲ増加シタリ、其ノ檢擧人員中ニハ支那人最多ク總數ノ八
割七分ヲ占メ日本人ハ僅ニ一割三分ニシテ外國人ハ言フニ足ラス

盜 難 昭和元年中ニ於ケル盜難事件ハ馬賊十五件被害一萬四千二百五十六圓、海賊九件被害四百八十圓、其ノ他ノ強盜二
百四十件被害六萬五千七百六十五圓、竊盜一萬四百四十三件被害四十四萬八千四百七十一圓、詐欺及恐喝六百五十七件被害二
十四萬八千七百六十四圓、橫領四百六十六件被害十七萬三千八百三十一圓、合計一萬五千五百三十件其ノ被害額九十五萬五千
百六十七圓ニシテ之ヲ前年ニ比スレハ件數ニ於テ千九百九件被害金額ニ於テ十三萬七千六百八圓ヲ減少シタリ、被害ニ對スル
檢擧ノ成績ハ馬賊七十八件金額八千九百二十圓、海賊四件金額百四圓、其ノ他ノ強盜三百二十七件金額一萬六千五百六十四圓
竊盜七千八百四十三件金額十六萬四千五百六十五圓、詐欺及恐喝六百七十四件金額十八萬二千四百十三圓、橫領五百二十三

件金額八萬五千四十五圓、合計九千四百四十九件其ノ金額四十五萬七千六百一十一圓ニシテ前記ノ盜難ニ比スレハ檢擧ノ合
ハ件數ニ於テ八割二分、金額ニ於テ四割八分ニ當レリ

在留禁止處分人員 昭和元年中ニ於テ關東州在留者取締規則ニ依リ處分シタル人員ハ四人ニシテ之ヲ前年ニ比スレハ三人ヲ
減少シタリ

拘留及科料處斷人員 昭和元年中ニ於テ拘留及科料ニ處斷シタル人員ヲ擧クテハ拘留ハ日本人二百十九人、支那人三百四十
人、外國人二人、合計五百六十一人ニシテ科料ハ日本人千十四人、支那人一萬九百二人、外國人二十九人、合計一萬千九百
四十五人ナリ、之ヲ前年ニ比スレハ拘留ハ五十八人、科料ハ二千七百八十二人ヲ孰モ増加シタリ

犯罪即決 昭和元年中ニ於ケル犯罪即決件數ハ新ニ受理シタルモノ七千七百六十五件ニシテ前年ニ比シ二千六十七件ヲ増加
シタリ、終局件數七千七百六十五件ニ對スル被告人員ハ服罪シタルモノ九千六百七十二人、正式裁判ヲ申立テタルモノ六人
ナリ、之ヲ前年ニ比スレハ前者ハ二千三百九十人、後者ハ四人ヲ孰モ増加シタリ

前記ノ服罪人員ヲ處刑別ニスレハ科料八千七百十八人、罰金四百三十三人、拘留三百五十二人、管刑百六十八人、懲役一
人ナリ、更ニ之ヲ國籍ニ區別スレハ支那人九割一分、日本人ハ九分ノ割合ニシテ外國人ハ僅ニ十四人ヲ算スルノミ

變 死 昭和元年中ニ於ケル變死人員ハ日本人六十八人、支那人六百四十五人、外國人三人、合計七百七十六人ニシテ之ヲ前
年ニ比スレハ一人ヲ増加シタリ、變死ノ原因ヲ主タルモノヨリ列擧スレハ行倒レ最多ク次テ壓死、轢死、溺死、原因不詳、
中毒、凍死、餓死等ナリ

他 殺 昭和元年中ニ於ケル被殺害者ハ日本人十五人、支那人二十八人、合計四十三人ニシテ之ヲ前年ニ比スレハ二人ヲ増
加シタリ

自 殺 昭和元年中ニ於ケル自殺者ハ日本人五十七人、支那人百七十八人、外國人三人、合計二百三十八人ニシテ之ヲ前年

ニ比スレハ八人ヲ減少シタリ、自殺者ヲ所爲別トスレハ縊死者最多ク、劇毒藥ヲ服セル者、汽車又ハ電車ニ轢レタル者、入水、銃ニ由ル者、及物等之ニ相次ケリ、其ノ原因ノ主ナルモノヲ擧クレハ病苦ニ因ル者、將來ヲ苦慮セル者、精神錯亂、家庭又ハ親族間ノ不和ニ因ル者、貧困又ハ生活困難等ニ由ル者多シ、自殺者ノ年齢ヲ見レハ二十歳乃至三十歳ノ者最多ニシテ三十歳乃至四十歳、四十歳乃至五十歳、十六歳乃至二十歳、五十歳以上ノ者順次之ニ亞キ十六歳以下ノ者最少シ

火災 昭和元年中ニ於ケル火災度數ハ三百三十一回ニシテ此ノ罹災戸數五百五十五戸、損害價額百三十三萬二千四百圓ナリ、之ヲ前年ニ比スレハ火災度數ハ四回減少シタルモ罹災戸數ハ七十七戸、損害價額ハ五十九萬九千八百七十四圓ヲ増加シタリ、火災度數ハ大連ノ六十八回最多ク、之ニ次クハ小崗子ノ三十四回、長春ノ二十八回、安東ノ二十七回、奉天ノ二十六回等ニシテ其ノ他ハ十回内外ノモノ多シ

火災ノ季節ハ例年ト殆ント同シク一月乃至五月及十一月、十二月ニ最多ク六月及十月之ニ次キ、七、八、九ノ三箇月ハ殊ニ少シ

警察上取締營業 昭和元年末ニ於ケル警察上取締營業數ハ三萬七千二百三十三ニシテ之ヲ前年末ニ比スレハ千八百七十九ヲ増加シタリ、其ノ營業種別ノ割合ハ物品行商最多ク總數ノ二割三分ヲ占メ人力車ノ八分、俳優及酌婦ノ六分、藝妓五分、飲食店、乗合馬車業、屑物買及古物直各四分、雇婦女、理髮各三分、露店、古物商、賣肉商、解船業、料理店、宿屋、賣藥請賣各二分順次之ニ亞キ殘餘ノ二割ハ爾他ノ營業ナリ

警察上救護 昭和元年中ニ於テ警察上救護セシ者ハ八ニ關シ五千七百五十二件、家ニ關シ二千九十件、船ニ關シ八十三件、合計七千九百二十五件ニシテ之ヲ前年ニ比スレハ千二百九十四件ヲ増加シタリ

前記ノ救護件數ヲ救護者ニ區別スレハ警察官ノ救護セシ者七割三分、人民ノ救護セシ者一割二分、官民協力シテ救護セシ者一割五分ノ割合ナリ

興行場 昭和元年末ニ於ケル興行場ハ關東州二十三、南滿洲鐵道附屬地二十一、領事館管内四、合計四十八箇所ニシテ之ヲ前年ニ比スレハ關東州及鐵道附屬地ニ於テ各一箇所ヲ減少シタリ

昭和元年中興行延日數ハ一萬十五日ニシテ此ノ觀客延人員ハ二百七十七萬九千四百四十四人ナリ、平均一日觀客ハ二百六十六人餘ニ當リ前年ニ比シ四十五人ヲ減少シタル割合ナリ

昭和元年中ニ於ケル興行場ノ收入金額ハ五十七萬七千六百四十圓ニシテ之ヲ前年ニ比スレハ六萬八千五百五十圓ノ減收ナリ、收入金額ヲ前記ノ觀客延人員ニ割當レハ平均一人ノ消費額ハ二十八錢ニ當リ之ヲ前年ニ比スレハ二錢低シ

二二 裁

判

(表三九五—四〇四頁参照)

民事事件 昭和元年中ニ於ケル地方法院民事訴訟ハ新ニ受理シタルモノ九百九十六件、之ニ舊受六百九十四件ヲ加フレハ合計千六百九十件ニシテ前年ニ比シ四百七十四件ヲ減少シタリ、受理件數中、終局シタルモノ千三十六件、終局セサルモノ六百五十四件ニシテ前年ニ比シ終局ハ四百八十八件ヲ減少シ未終局ハ十四件ヲ増加シタリ、終局事件ノ種類ヲ區別スレハ金錢ニ關スルモノ八百六十五件、雜事ニ關スルモノ八十五件、建物ニ關スルモノ四十八件、土地ニ關スルモノ十五件、人事ニ關スルモノ十四件、證券ニ關スルモノ五件、物品ニ關スルモノ四件等ナリ、故障事件ヲ除キタル新受件數ノ金額ヲ見レハ總額百二十七萬三千六百五十四圓ニシテ之ヲ前年ニ比スレハ二百七十七萬五千八百四十二圓ヲ減少シタリ、金額ノ主ナルモノヲ擧クレハ、金錢ニ關スルモノ總額ノ八割四分ヲ占メ雜事ニ關スルモノ七分、土地ニ關スルモノ五分、建物ニ關スルモノ四分ニシテ爾餘ハ人事、證券、物品等ニ關スルモノナリ、更ニ新受件數ノ訴訟區別ヲ見レハ日本人間ノ七百七十五件最多ニシテ總數ノ七割一分ヲ占メ支那人間ノ百七十九件、日本人ト支那人間ノ六十二件、日本人ト外國人間ノ九件、支那人ト外國人間ノ四件、外國人間ノ二件等順次之ニ亞ケリ

高等法院民事控訴件數ハ新ニ受理シタルモノ百十件之ニ舊受百十六件ヲ加フレハ合計二百二十六件ニシテ前年ニ比シ二十九件ヲ増加シタリ、受理件數中、終局シタルモノ九十一件、終局セサルモノ百三十五件ニシテ前年ニ比シ終局ハ十件、未終局ハ十九件ヲ孰モ増加シタリ、終局事件ノ種類ヲ區別スレハ金錢ニ關スルモノ七十五件、雜事ニ關スルモノ七件、土地ニ關スルモノ四件、人事ニ關スルモノ三件、建物及證券ニ關スルモノ各一件等ナリ、新受件數ノ金額別ヲ見レハ件數百十件、總金額四十一萬千六百四十七圓中、金錢ニ關スルモノ三十一萬三千四百五十五圓(七十六件)、雜事ニ關スルモノ六萬千七百七十二圓(十八件)、土地ニ關スルモノ一萬千三百四十圓(十一件)、物品ニ關スルモノ一萬三千圓(二件)、建物ニ關スルモノ四千六百八十圓(二件)、證券ニ關スルモノ五百圓(二件)、人事ニ關スルモノ百圓(一件)等ナリ、更ニ新受件數ノ訴訟區別ヲ見レハ日本人間ノ六十件最多ク總數ノ五割五分ヲ占メ支那人間ノ三十七件、日本人ト支那人間ノ十件、外國人間ノ二件、支那人ト外國人間ノ一件等順次之ニ亞ケリ

高等法院民事上告件數ハ新ニ受理シタルモノ九件、之ニ舊受五件ヲ加フレハ合計十四件ニシテ中、終局シタルモノ九件、終局セサルモノ五件ナリ、終局事件ノ種類ヲ區別スレハ金錢ニ關スルモノ八件、其ノ他一件ナリ

高等法院民事抗告件數ハ覆審部ニ在リテハ新受十一件之ニ舊受十件ヲ加フレハ合計二十一ニシテ中、終局シタルモノ十六件、終局セサルモノ五件ナリ、上告部ニ在リテハ新受一件、舊受一件、合計二件ニシテ全ク終局シタリ

民政署ニ於テ調停シタル民事爭訟ハ新ニ受理シタルモノ十七件之ニ舊受一件ヲ加フレハ合計十八件ニシテ中、終局シタルモノ十五件終局セサルモノ三件ナリ、終局件數ヲ民政署別ニスレハ普蘭店支署十件、龜子窩支署四件、金州支署一件ノ順位ニ在リ

列事事件 昭和元年中ニ於ケル地方法院刑事訴訟ハ新ニ受理シタルモノ八百八十二件、之ニ舊受八十七件ヲ加フレハ合計九百六十九件ニシテ前年ニ比シ七十五件ヲ増加シタリ、受理件數中、終局シタルモノ八百九十四件、終局セサルモノ七十五件

ニシテ前年ニ比シ終局ハ八十五件ヲ増加シ未終局ハ十件ヲ減少シタリ、終局事件中、有罪ハ八百六十二件ニシテ總數ノ九割六分ヲ占メ爾餘ノ四分ハ無罪ノ二十件、其ノ他十二件等ナリ、新受件數ニ對スル被告人員ハ日本人三百二十八人、支那人七百七十四人、外國人七人、合計千百九人ニシテ前年ニ比シ七百七十九人ヲ増加シタリ

高等法院刑事控訴件數ハ新ニ受理シタルモノ百五十三件、之ニ舊受三十一件ヲ加フレハ合計百八十四件ニシテ前年ニ比シ三十四件ヲ増加シタリ、受理件數中、終局シタルモノ百三十五件、終局セサルモノ四十九件ニシテ前年ニ比シ終局十六件、未終局十八件ヲ孰モ増加シタリ、終局事件中有罪ハ八十五件ニシテ總數ノ六割三分ヲ占メ取下ノ三十九件(二割九分)之ニ次キ爾餘ノ八分ハ無罪ノ十件及公訴棄却ノ一件等ナリ

高等法院刑事上告件數ハ新ニ受理シタルモノ二十八件、之ニ舊受六件ヲ加フレハ合計三十四件ニシテ中、終局シタルモノ二十二件、終局セサルモノ十二件ナリ、終局事件中、有罪ハ十九件ニシテ總數ノ八割六分ヲ占メ爾餘ノ一割四分ハ取下二件及無罪一件等ナリ

高等法院刑事抗告件數ハ覆審部ニ於ケル新受一件ニシテ既濟シタリ

昭和元年中ニ於ケル地方法院檢察件數ハ新ニ受理シタルモノ千三百九十件、之ニ舊受三十五件ヲ加フレハ合計千四百二十五件ニシテ前年ニ比シ三百二十八件ヲ増加シタリ、受理件數中、終局シタルモノ千三百三十八件、終局セサルモノ八十七件ニシテ前年ニ比シ終局二百七十六件、未終局五十二件ヲ孰モ増加シタリ、終局事件ノ内容ハ起訴ニ係ルモノ八百四十件、不起訴ニ係ルモノ四百四十三件、其ノ他五十五件ニシテ之ヲ前年ニ比スレハ其ノ他ハ二十四件ヲ減少シタルモ起訴ハ百七件、不起訴ハ百九十三件ヲ孰モ増加シタリ、新受件數ニ對スル被告人員ヲ見ルニ男千八百三十四人、女九十三人、合計千九百二十七人ニシテ之ヲ前年ニ比スレハ五百十人ヲ増加シタリ、被告人員ヲ國籍別トスレハ支那人六割五分、日本人三割四分、外國人一分ノ割合ナリ

二二 刑

務

(表四〇五—四二頁参照)

在監人員 昭和元年末ニ於ケル在監人員ハ男九百十六人、女十四人、合計九百三十人ニシテ前年末ニ比シ百六人ヲ増加シタリ、在監人ノ大部分ハ受刑者ニシテ總數ノ八割四分ヲ占メ爾餘ノ一割六分ハ刑事被告人百三十九人、留置人七人ナリ

昭和元年中ニ於ケル入監人員ハ受刑者七百六十四人、刑事被告人千七百七十六人、留置人六十一人、合計二千一人ニシテ出監人員ハ受刑者七百七十七人、刑事被告人千百十九人、留置人六十人、合計千八百九十六人ナリ、之ヲ前年ニ比スレハ入監人員ハ三百四十四人、出監人員ハ三百十三人ヲ孰モ増加シタリ

新受刑者 昭和元年中ニ於ケル新受刑者ハ日本人二百七人、支那人六百一人、外國人一人、合計八百九人ニシテ前年ニ比シ五十六人ヲ増加シタリ

新受刑者ノ罪名別ヲ見ルニ日本人ニ在リテハ竊盜ノ罪三割八分、横領ノ罪一割五分、詐欺及恐喝ノ罪、略取及誘拐ノ罪各八分、賭博及富籤ニ關スル罪四分、強盜ノ罪、贓物ニ關スル罪、傷害ノ罪各三分等主タルモノニシテ爾餘ノ一割八分ハ其ノ他ノ犯罪ナリ、支那人ニ在リテモ又第一位ハ竊盜ノ罪六割四分ヲ占メ次テ傷害ノ罪九分、詐欺恐喝ノ罪七分、贓物ニ關スル罪五分、強盜ノ罪四分、横領ノ罪三分ノ順位ニシテ爾餘ノ八分ハ其ノ他ノ犯罪ナリ

新受刑者ノ刑名ヲ見ルニ總數ノ六割ハ有期懲役ニシテ管刑ノ三割、罰金換留置八分順次之ニ次キ爾餘ノ二分ハ拘留、無期懲役、死刑、有期禁錮ノ順位ニ在リ、有期懲役ノ期間ハ日本人ニ在リテハ六箇月以上四割一分、一年以上三割一分、三箇月以上一割四分、三年以上八分、五年以上四分、十年以上及三箇月未滿各一分、支那人ニ在リテハ六箇月以上四割六分、一年以上三割五分、三箇月以上八分、三年以上五分、五年以上四分、十年以上及三箇月未滿各一分ノ割合ナリ

新受刑者ノ犯數ヲ見ルニ日本人ニ在リテハ初犯六割一分、再犯二割一分、三犯以上一割八分、支那人ニ在リテハ初犯九割六分、再犯四分、三犯以上若干ヲ示セルカ之ヲ前年ニ比スレハ日本人ハ再犯ノ割合著シク増加シ初犯及三犯以上ハ減少セルニ反シ支那人ハ初犯ノ割合激増シテ再犯以上ハ減少セリ

新受刑者ノ年齢ヲ見ルニ日本人ニ在リテハ三十年未滿四割六分、四十年未滿三割九分、五十年未滿一割一分、二十年未滿三分、六十年未滿一分、支那人ニ在リテハ三十年未滿四割九分、四十年未滿二割八分、五十年未滿一割一分、二十年未滿九分、六十年未滿二分、六十一年以上一分ノ割合ニシテ孰モ二十年以上三十年未滿最多シ

在監人作業及賃金 昭和元年ニ於ケル在監人中、作業ニ就キタル延人員ハ官司作業男八萬八千八百三十二人、女千七百八人委託作業男六萬九千九百九十人、女二千三百六十五人、請負作業男六萬千二百二十五人ニシテ一人一日平均作業賃金ハ官司作業男十一錢二厘、女九錢二厘、委託作業男十錢五厘、女七錢二厘、請負作業男十六錢五厘ナリ、而シテ其ノ作業賃金ノ總平均ハ男十二錢五厘、女七錢七厘ニ當リ前年ニ比シ男ハ五厘上昇シ女ハ一錢八厘低下セリ

在監人患者 昭和元年中ニ於ケル在監人患者ハ日本人百四十七人、支那人百十九人、外國人一人、合計二百六十六人ニシテ前年ニ比シ九十六人ヲ増加シタリ、在監總延人員千ニ對スル患者延人員ハ日本人二十人・二、支那人九人・七ニ當レリ、疾病ノ種類ハ日本人ニ在リテハ呼吸器病及消化器病最多ク五割四分ヲ占メ支那人ニ在リテハ呼吸器病、消化器病、傳染性病、皮膚及其ノ附屬器病、寄生蟲病、神経系病、泌尿生殖器病等主タルモノニシテ總數ノ八割三分ヲ占ム

二三 財

政

(表四一三—四一八頁参照)

特別會計 昭和二年度豫算ニ依ル歳入總額ハ千七百九十一萬五千二百三圓ニシテ經常部六割三分、臨時部三割七分ヲ占メ歳出亦同額ニシテ經常部七割五分、臨時部二割五分ヲ占ム之ヲ前年度豫算ニ比スレハ歳入歳出共二百九十一萬七千六百八十八圓ノ増加ニシテ歳入ニ於テハ經常部六十二萬七千九百九十八圓、臨時部二百二十八萬九千九百九十圓、歳出ニ於テハ經常部

六十五萬九千八百六十四圓、臨時部二百二十五萬七千八百二十四圓ノ増加ナリ

四四

昭和二年度歳入經常部ノ内容ハ官業及官有財産收入六割三分、租稅三割、印紙收入及雜收入七分ニシテ之ヲ前年度ニ比スレハ印紙收入及雜收入ニハ増減ナク、官業及官有財産收入ハ二分増加シ租稅ハ二分ヲ減少シタリ、歳入臨時部ハ六百六十萬九千三百二十九圓中、補充金六割一分ヲ占メ爾他ノ三割九分ハ官有物拂下代及前年度剩餘金繰入等ナリ

昭和二年度歳出經常部ノ内容ハ逓信費三割三分、警察費二割九分、教育費一割五分、關東廳一割一分、法院及刑務所四分ニシテ剩餘ノ八分ハ土地建物借料、海務局、國債整理基金特別會計歳入、醫院費、傳染病豫防費、諸支出金及豫備金等ナリ、歳出臨時部四百四十二萬九千四百七十四圓中、主タルモノハ事業費ニシテ總額ノ七割二分ヲ占メ地方費補助二割三分之ニ次キ剩餘ノ五分ハ臨時警備費、勞働統計調査費、臨時支那語獎勵費、土地審査委員會費等ナリ

地方費 昭和二年度豫算ニ依ル收入總額ハ五百五十七萬六千八百二十二圓ニシテ經常部八割一分、臨時部一割九分ヲ占メ支出亦同額ニシテ經常部五割五分、臨時部四割六分ヲ占ム、之ヲ前年度豫算ニ比スレハ收入、支出共十六萬七千八百八十八圓ノ増加ニシテ收入ニ於テハ經常部十四萬九千九百三十六圓、臨時部一萬七千五百五十二圓ヲ、支出ニ於テハ經常部十五萬五千八百一十一圓臨時部一萬二千七百七十七圓ヲ孰モ増加シタリ

昭和二年度歳入經常部ノ内容ハ雜收入三割八分、事業及財産收入三割四分、租稅二割八分ニシテ之ヲ前年度ニ比スレハ租稅ハ三分、事業及財産收入ハ二分ヲ孰モ増加シ雜收入ハ四分ヲ減少シタリ、租稅ハ營業稅八十一萬三千五百四十六圓、雜種稅四十一萬九千八百五十八圓ニシテ事業及財産收入ハ水道收入一百一十七萬二千二百六十八圓、電氣收入二十九萬六千六百九圓、醫院收入九萬七千六百四十三圓ヲ主タルモノトシ爾他ハ孰モ五萬圓ニ達セス、雜收入ハ特許料ノ百四十萬五千二十八圓ヲ主トシ雜入ノ二十七萬九千三百七十五圓之ニ次キ爾他ハ孰モ三萬圓以下ナリ、收入臨時部ハ總額百八萬七千二百四十圓中、前年度剩餘金繰入九割七分ヲ占メ爾餘ノ三分ハ生産品拂下代及不用品拂下代等ナリ

昭和二年度支出經常部ノ内容ハ作業費三割二分、衛生費及教育費各一割三分、勸業費一割一分、營造物費一割、土木維持費九分ヲ主タルモノトシ爾餘ノ一割二分ハ地方費取扱費、消防費、會屯事務費、教育費、諸支出金及豫備費等ニシテ之ヲ前年度ニ比スレハ作業費、勸業費及營造物費ハ増減ナク、教育費ハ一分ヲ増加シタルモ其ノ他ハ孰モ減少シタリ、支出臨時部二百四十九萬六千六百四十六圓中、主タルモノハ營繕及土木費ノ六分、産業獎勵費二割一分、補助費一割七分等ニシテ爾餘ノ二分ハ經濟調査會及地方稅審查委員會費、業勢調査費、博覽會出品費等ナリ

官有財産 昭和元年度末ニ於ケル土地ハ二億八千六百餘萬坪、此ノ價額一億二千六百餘萬圓ニシテ之ヲ前年度末ニ比スレハ百餘萬坪ヲ増加シ從テ價額モ亦四百萬圓ヲ増加シタリ

家屋ハ二十一萬三千餘坪、此ノ價額二千三百餘萬圓、其ノ他ノ建造物二百餘萬圓ニシテ之ヲ前年度末ニ比スレハ家屋ハ坪數ニ於テ六千餘坪、價額ニ於テ百餘萬圓ヲ、其ノ他ノ建造物ハ三十七萬餘圓ヲ孰モ増加シタリ

船舶ハ汽船十五隻、帆船二隻、短艇十一隻、傳馬船二十八隻、漁船七隻ニシテ此ノ總價額二十九萬四千餘圓ナリ、之ヲ前年度末ニ比スレハ短艇一隻、傳馬船五隻ヲ孰モ増加シ汽船一隻ヲ減少シ總價額四千圓ヲ減少シタリ

二四 官

吏

(表四一九—四二二頁參照)

人員及俸給 昭和元年末ニ於ケル官吏ノ人員及俸給ハ勅任八人六萬四百圓、奏任百五十一人五十八萬三千二百十三圓、判任四百九十九人二百三十四萬三千四百四十八圓、判任待遇千八百八十八人八百八十三萬三千八百四十五圓、囑託百九十一人二十九萬八千七百五圓、雇員二千三百五十五萬八百七圓、巡捕五百三十五人十九萬九千六百四十四圓、傭員二千九百八十三人百五十萬六千四百一十一圓總計九千三百四十九人、此ノ俸給年額八百二十九萬四千三百三圓ナリ、之ヲ前年末ニ比スレハ勅任一人、奏任九人、判任三十五人、判任待遇四十七人、囑託九人、雇員三十六人、巡捕百二十人、傭員五百二十人ヲ孰モ増員シ俸給總額

四五

五十五萬七千四百二十三圓ヲ増額シタリ

平均一人俸給年額ハ勅任七千五百五十圓、奏任三千八百六十二圓、判任千五百七十一圓、判任待遇九百五十五圓、囑託千五百六十四圓、雇員七百四十九圓、巡捕三百七十三圓、傭員五百五圓ニシテ之ヲ前年ニ比スレハ判任ハ三十九圓、囑託ハ三十八圓、雇員ハ十三圓、判任待遇及傭員ハ各三圓ヲ孰モ増額シタルモ勅任ハ四百三十七圓、奏任ハ五十八圓、巡捕ハ二十三圓ヲ減額シタリ

休職人員 昭和元年末ニ於ケル官吏休職人員ハ高等官一人、判任官五人、合計六人ニシテ前年末ニ比シ八人ヲ減員シタリ

昭和二年十一月十五日印刷

昭和二年十一月二十日發行

關東長官官房文書課

印刷者 吾妻力松

大連市東公園町二十一番地

印刷所 株式會社滿洲日報社印刷所

大連市東公園町二十一番地

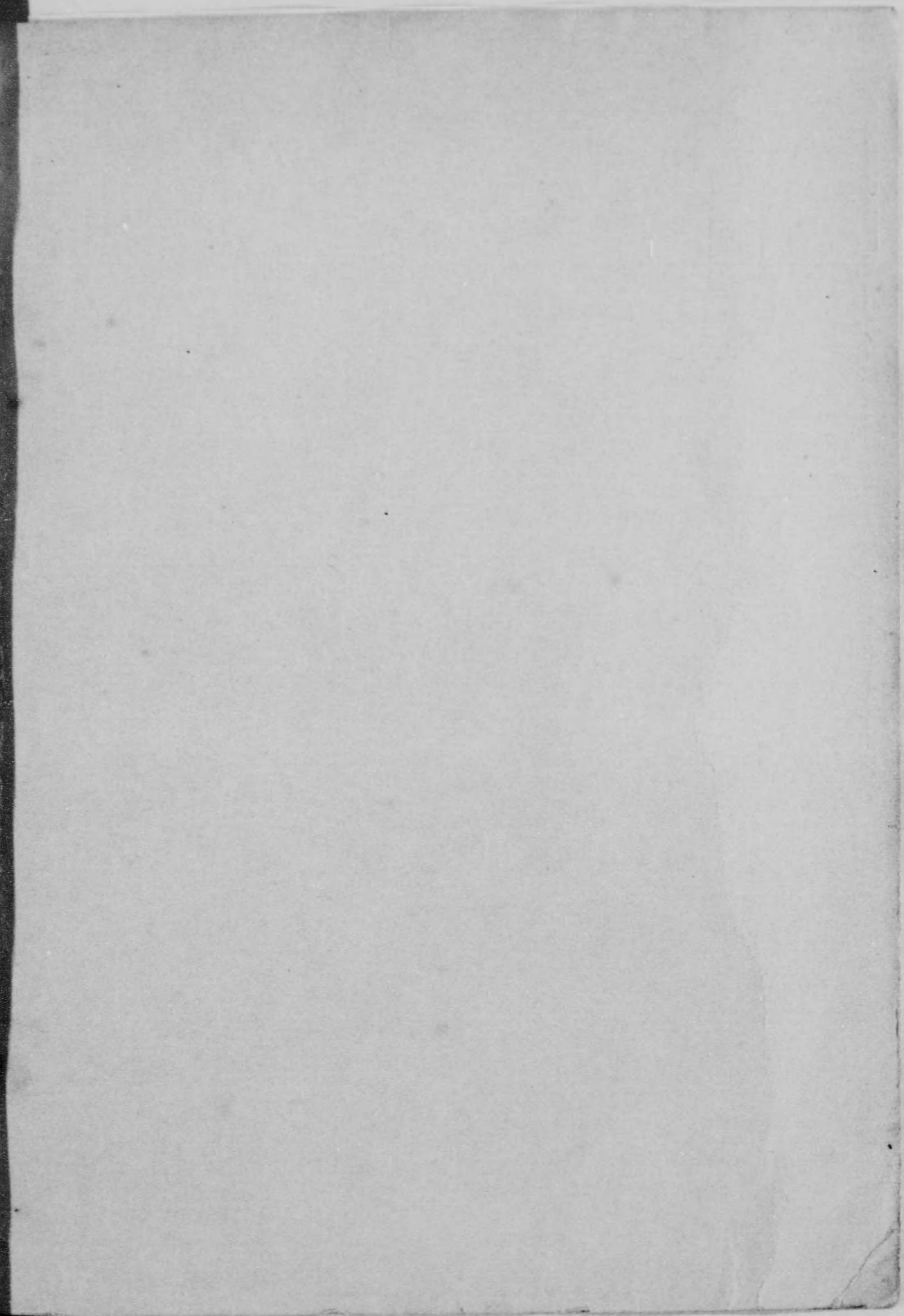

77 47

142
319

14.4

319

終