職原抄

WA 7
153
(3)止

別置

5-2
2-4

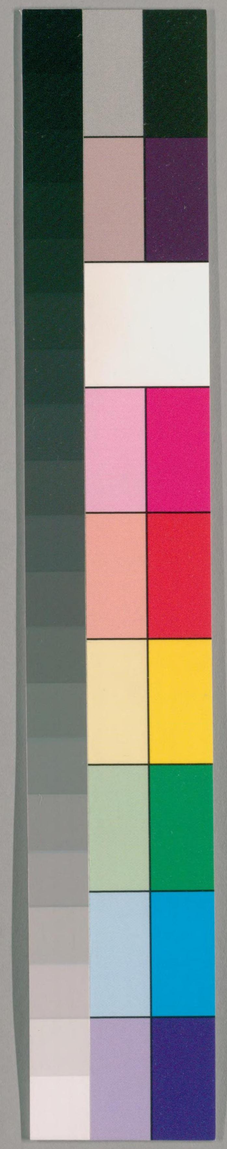

国立国会図書館　タイトル『職原抄』 請求記号 WA7-153

ガラス使用

帝國圖書館藏

7.4.19
購求

国立国会図書館　タイトル『職原抄』 請求記号 WA7-153

ガラス使用

女官

太皇太后宮　皇太后宮　皇后宮

中官　女院　國母　内親王　女王

女御 女御代　御息所　更衣　北政所

御臺盤所　御匣殿　宣旨　藏人

命婦　女官　主殿　得選　刀自

東竪司　雜仕　上童　下仕

内侍司

種松按此下清原秀賢之所附錄也跋文所謂可便覽七八科附其後是也

大澤氏圖書記

国立国会図書館　タイトル『職原抄』　請求記号 WA7-153

ガラス使用

尚侍二人　相當從三位　掌侍奏請宣傳撿校女孃兼知内外命婦朝參及禁内禮式之事

典侍四人　相當從四位　掌同尚侍唯不得奏請宣傳若無尚侍者得奏請宣傳

掌侍四人　相當從五位　掌同典侍唯不得奏請宣傳

女孃一百人

藏司

尚藏一人　掌神璽關契供御衣服巾櫛及珎寶綵帛賞賜之事

典藏二人　掌同尚藏

掌藏四人　掌出納綵帛賞賜之事

女孃十人

書司

尚書一人　掌供奉内典經籍及紙墨筆

典書二人　掌同尚書

女孃六人

藥司

国立国会図書館　タイトル『職原抄』　請求記号 WA7-153
ガラス使用

尚藥一人　掌供奉醫藥之事
典藥二人　掌同尚藥
女孺四人

兵司
尚兵一人　掌供奉兵器之事
典兵二人　掌同尚兵
女孺六人

闇司
尚闇一人　掌宮閤管鑰及出納之事
典闇四人　掌同尚闇
女孺十人

殿司
尚殿一人　掌供奉輿繖膏沐燈油火燭
典殿二人　掌薪炭之事
女孺六人

掃司

国立国会図書館　タイトル『職原抄』　請求記号 WA7-153
ガラス使用

尚掃一人　掌供奉床席灑掃鋪設之事
典掃二人　掌同尚掃
女孺十人

水司

尚水一人　掌進漿水雜粥之事
典水二人　掌同尚水
采女六人

膳司

尚膳一人　掌知御膳進食先嘗摠攝膳
典膳二人　掌蓋酒醴諸餅蔬菓之事
掌膳四人　掌同尚膳
采女六十人

酒司

尚酒一人　掌醸酒之事
典酒二人　掌同尚酒

縫司

国立国会図書館　タイトル『職原抄』 請求記号 WA7-153
ガラス使用

尚縫一人　掌裁縫衣服綦組之事兼知女功及朝參

典縫二人　掌同尚縫

掌縫四人　掌命婦參見朝會引導之事

右諸司掌以上皆爲職事自餘爲散事各每半月給沐假三日其考叙法式一准長上之例東宮宮人及嬪以上女竪准此

上臈

不謂是非二三位典侍号上臈着赤青色候御陪膳也不補是等職聽色大臣女或大臣孫也孫猶或不聽或聽之禁中無小路名仍雖最上号大納言上古可然人女皆爲女御更衣只宦仕花族人不爲最上事但又有例非耻—新院御時督三位能圓女按察三位雖爲三

国立国会図書館　タイトル『職原抄』　請求記号 WA7-153
ガラス使用

品不入夜御殿不取劒璽也是僧女故
也近代三位濟濟東宮并親王御乳母
又無何院女房等皆叙三位力不及事
歟仍　禁中濟濟又有何事哉是近代
事也　先帝典侍當時姿着禁色參內
可止事也權中納言狂者頻豫參不可
例建暦左衛門督局親兼女依院御許着
禁色是過分事也但別儀也其後又中

宮宮女房按察雅縁僧正女是又着禁色參是
別儀歟但如此事亂政也但自中宮御
方時時參之間無何非可脫建暦北家
經卿女不聽之親兼卿女聽之是非道
甚也但別儀中中不能子細

小上﨟

不謂善惡公卿女号小上﨟着織物并
表着也侍臣女依儀公達女勿論諸大

国立国会図書館　タイトル『職原抄』　請求記号 WA7-153
ガラス使用

夫公卿孫或爲小上臈或爲中臈也可
依父官歟僧女依俗姓假令俗姓生公
達著公卿遠多爲小上臈近兵衛院御時
又當時大貳法眼成海女成海坊官法
師也成海父生公達也是着織物萬人
引比類尤不可爲例右京大夫大納言
資賢孫也而父雖爲坊官不着織物依
人異事也

中臈
内侍外不着織物類也是昔号命婦侍
臣女已下也諸大夫良家下臈陰陽道
等号中臈八幡別當女同凡一切者多
中臈品也
下臈
諸侍賀茂日吉社司等女也皆稱候名
也不及國名但其内宿老者或賀茂祭

国立国会図書館　タイトル『職原抄』 請求記号 WA7-153
ガラス使用

爲命婦渡後或國名或又候名有也是
近代如此皆下臈藏人也但近代中臈
品上品藏人多歟
凡女房上臈小上臈内侍外不入夜御
殿朝餉内只中臈渡朝餉緣下臈不渡
之不取御服於扃着紺紫小袖帷事錦
端席御座敷外不用事也
得選

三人也又髮上采女兼之近代花族過
法而女房大略無差別氣色也行幸之
時持大袋與内侍同車是不可然事第
一也但不然者不可叶公平故無沙汰
也凡於車寄乘車女房近代例也況得
選不可然事也而行幸走内侍同車之
時聽之近代事也
采女

国立国会図書館　タイトル『職原抄』 請求記号 WA7-153
ガラス使用

陪膳采女尤可然事也近代漸零落無
極尤可有沙汰事也陪膳采女典侍仰
之應和例也節折藏人依神祇官申内
侍宣也

刀自

員御膳宿臺所各別也衣唐衣體也結
中但近代只衣結中着唐衣是一向御
膳役者也

女官

臺所女官御裝束物沙汰不可口入供
御但近日兼員同類女官等訴訟之時
群參外無殊事御湯殿女官奉公物也
無指俸禄尤不便他女官等如浮雲歟

圭殿司

六人近代十二人華族幽玄送日添時
今不取侍臣脱者裏無於殿上者脱不

国立国会図書館　タイトル『職原抄』 請求記号 WA7-153
ガラス使用

入御殿而動臨除目申文撰定時進廣
廂不可說事也申文撰之時藏人一人
留殿上此藏人申文傳貫首例也近日藏
人不知子細如此不可說主殿司美麗
姿也公人内可稱神妙之職
女孺
近代不着衣只小袖唐衣也以左道姿
御殿調度繩手上下格子奉仕是藏人

等如在不當故也御所中掃除指油等
役女孺所知也近代樣不可說動失
禁中禮召便所爲家是寛平遺誡其一
也尤可止 云
云

国立国会図書館　タイトル『職原抄』 請求記号 WA7-153
ガラス使用

院司

別當　執事　年預　殿上人　藏人

非藏人　判官代　主典代　廳官（公文院掌）

等在之　召次所（北面上下雜色）　仕所　別納所　御服所（別當）

御厨子所　進物所　文殿（雜訴衆職事寄人）

所衆（藏人所也）　北面（上下）（無字コ二六九）　武者所　御隨身所

將曹（左右）　府生（左右）　番長（左右）　近衛（左右）

御廐（別當舍人居飼牛飼車副）　雜色（二字コ二六九）

左右將曹　左右番長　左右府生　左右近衛

女院

大略同右（但武者所隨身所無之）

關白家（大臣家大畧同攝關但辨別當文殿藏人所等無之近衛大將同之）

執事　年預　辨　別當　文殿（別當開闔衆）

藏人所　侍所（別當職事）　御廐（別當預案主舍人居飼）

御隨身所（別當內舍人左右府生左右番長左右近衛）

家司　下家司　政所（別當家司下家司）　句當（勾）

御服所　進物所　膳部

僧官位

僧正 准參議
法印 法務 僧都 准四位殿上人
法眼 律師 准五位 凡僧 准六位
諸寺三綱及八幡社官僧綱准地下五位
諸大夫
法印大和尚位 僧正
法眼和尚位 大少僧都 威儀師或凡僧
法橋上人位 律師
傳燈大法師位 修行位 誦持位
傳燈法師位 從儀師
傳燈滿位
傳燈住位 准六位
傳燈入位 准七位

定僧綱位階事負觀六年二月十六日
大政官云法印大和尚位爲僧正位
法眼和尚位爲僧都位法橋上人位爲
律師位者延喜之比給錢於僧綱之時
僧都准四位律師准五位給之
延曆十七年九月九日治部省解僧位

国立国会図書館　タイトル『職原抄』　請求記号 WA7-153
ガラス使用

與俗位相當僧綱牒僧位有五階入
位佳位滿位法師位大法師位即准此
又無位僧當八位入位僧當七位佳位
僧當六位滿位僧當五位法師位僧當
四位大法師位僧當三位已上云云

僧正 大正權 僧都 大正權 律師 正權
法眼 法橋 謂之僧綱
已講 內供 阿闍梨 謂之有職

上座 寺主 都維那 謂之三綱
寺務 撿挍 別當 之
長吏 執行 句當 座主
注記等依寺不同 專當 長者
竪者

国立国会図書館　タイトル『職原抄』　請求記号 WA7-153
ガラス使用

位署書式

官位相當者以官書上不相當者以位書上
位貴官賤書行字官貴位賤書守字官位相
當者又書行字同列者書守字行兩字之事高
官上書守字下官上書行字若有數兼官者
以相當官書上餘官皆雖高官爲兼官若共
不相當者書官次第 次第見職員令 相當官賤不相
當官貴以相當賤官高書上之有相當官無

兼官不書行守字 令云凡位有貴賤官有高下官位相當各有等級 選叙令云凡任内外文武官云云謂若而本位有高下者若職事卑爲行高爲守 以無位人任長上官者亦須注守也

近代不謂相當以京官書上京官之中
以文官爲先以武官爲次以外國爲下
數隨時可斟酌也

位署體 先官次位

国立国会図書館　タイトル『職原抄』　請求記号 WA7-153
ガラス使用

中納言從三位　中納言者從三位官也
左大辨從四位上　大辨者從四位上官也
左少辨正五位下　少辨者正五位下官也
行字　位高官卑者用之
正二位行大納言　大納言者正三位官也
正四位下行左大辨　大辨者從四位上官也
守字　位卑官高者用之
從三位守大納言　大納言者正三位官也

從四位上守治部卿　治部卿者正四位下官也
行守字共用事
從三位守大納言兼行春宮大夫　大納言者正三位官也
也仍有守字春宮大夫者從四位上官也仍有行字
相當官又有行字事
左近衛大將從三位兼守大納言行民部卿　大納言者正三位也
大將者相當官也仍有上字仍有守字民部卿者正四位下也仍用行字
同位官先文官事

權中納言從三位兼行中宮大夫右衛門督
中宮大夫右衛門督共從四位下官
也左文右武之故以大夫置上也

外國不依相當在諸官下事

從五位下行中宮大進兼近江守 大進者六位官也大
國守從五位上官也不
依相當以外國爲下

散位

四位五位無官之人用之歷受領之人者經數官雖去之猶以本所歷之國守用之不用散位字是未公文之受領也勘公文之前司用散位字六位用散位字者文章生外國之後任限過畢散位用之雖非文章生任諸國介掾之者任限過之後可用散位

攝關書散位字事

堀河院和歌宴京極前關白被書散位從一位近則後光明照院前關白同被用散位字

後醍醐院御時

必在位上事

攝政　關白　參議　別當　藏人頭五位藏人

修理宮城使判官次官　造寺長官同上　鎮守府將軍

施藥院使　內舍人　關白同之　外國前司未公文受領書之

攝政太政大臣從一位

參議民部卿正四位下兼行春宮大夫

民部卿者正四位下官也相當也

春宮大夫者從四位下官也

十二階并四十八階

天武天皇十四年正月丁未朔丁卯更改爵位之号

明大一位　明大二位　明廣一位　明廣二位

淨大一位　淨大二位　淨廣一位　淨廣二位

淨大三位　淨大四位　淨廣三位　淨廣四位

正大一位　正大二位　正廣一位　正廣二位

正大三位　正大四位　正廣三位　正廣四位

国立国会図書館　タイトル『職原抄』　請求記号 WA7-153

ガラス使用

直大一位　直廣一位
直大三位　直廣三位
勤大一位　勤廣一位
勤大三位　勤廣三位
務大一位　務廣一位
務大三位　務廣三位
追大一位　追廣一位
追大三位　追廣三位

直大二位　直廣二位
直大四位　直廣四位
勤大二位　勤廣二位
勤大四位　勤廣四位
務大二位　務廣二位
務大四位　務廣四位
追大二位　追廣二位
追大四位　追廣四位

進大一位　進廣一位
進大三位　進廣三位

進大二位　進廣二位
進大四位　進廣四位

左右衛門尉各二十人
左右兵衛尉各二十人
左右馬允各二十五人
内舎人六十人

久安四年正月二十七日以木工頭平範家仰外記

国立国会図書館　タイトル『職原抄』　請求記号 WA7-153
ガラス使用

左右近衛中少將各四人并十六人宜爲定
數其外闕不可取上者保元元年正月二十
左右衛門左右兵衛各九日院宣俊憲奉
左右馬允各二十人
内舍人六十人永可爲員數者保元三年正
藏人右少辨親範仰外記月三十日以

官位相當略頌

太政大臣從一位
左右大臣是二位
大納言等正三位
太宰帥督中納言
近衛大將彈正尹
以上皆是從三位
皇太子傅中務卿
以上正四位上也
式部以下七省卿
皆是正四位下官
近衛中將兩大辨
又是從四位上也
中官春宮兩大夫
京職修理兩大夫

国立国会図書館　タイトル『職原抄』 請求記号 WA7-153
ガラス使用

勘解由長神祇伯
太宰大貳已下等
皆是從四位下官
大膳大夫以下等
彈正少弼兩少將
已上正五位下官
圖書内藏大學頭
主計主税木工頭
彈正大弼按察使
衛門兵衛四府督
中務大輔兩中辨
以上正五位上也
七省大輔兩少辨
中務少輔大舍人
雅樂玄蕃諸陵頭
内匠寮頭四府佐
左右馬寮兵庫頭
從五位上皆一列
七省少輔文博士
縫殿陰陽大炊頭
太宰少貳齋宮頭
上國刺史大監物
神祇少副大内記
中務大丞囚獄正
大國刺史以下等
神祇大副侍從等
中官東官兩職亮
主殿典藥掃部頭
勘解由次齋長官
從五位下皆同之
左右大史大外記
内膳主膳造酒正

国立国会図書館　タイトル『職原抄』 請求記号 WA7-153
ガラス使用

彈正大忠兩市正正六位上是別當
此外從七位下官除目叙位不被載
其數細細無位記相當略頌無益也
官位相當書樣者先官後位是相當
先位後官不相當先官後位勝官劣書行字
高官下位以字字

官位職員科目備令條雖載之上古風
儀輙難識量多端也而今此鈔者外顯
除書之體內含令式之義而摸周典之
職配唐官之名又述自中古覃當時諸
家昇進旨趣殆如指掌也是以桃華禪
閤被加格言尤可謂官位職掌之龜鑑
者也爰中原職忠欲鋟梓之余需校讎因
聚考數本從其宜而已并可便覧者七
八科附其後

国立国会図書館　タイトル『職原抄』 請求記号 WA7-153
ガラス使用

ひ
3
85

于旹慶長戊申夏四月蚯蚓出日

吏部少卿清原秀賢誌

旧請求記号
ひ-85
寄別 522K

国立国会図書館　タイトル『職原抄』 請求記号 WA7-153

ガラス使用

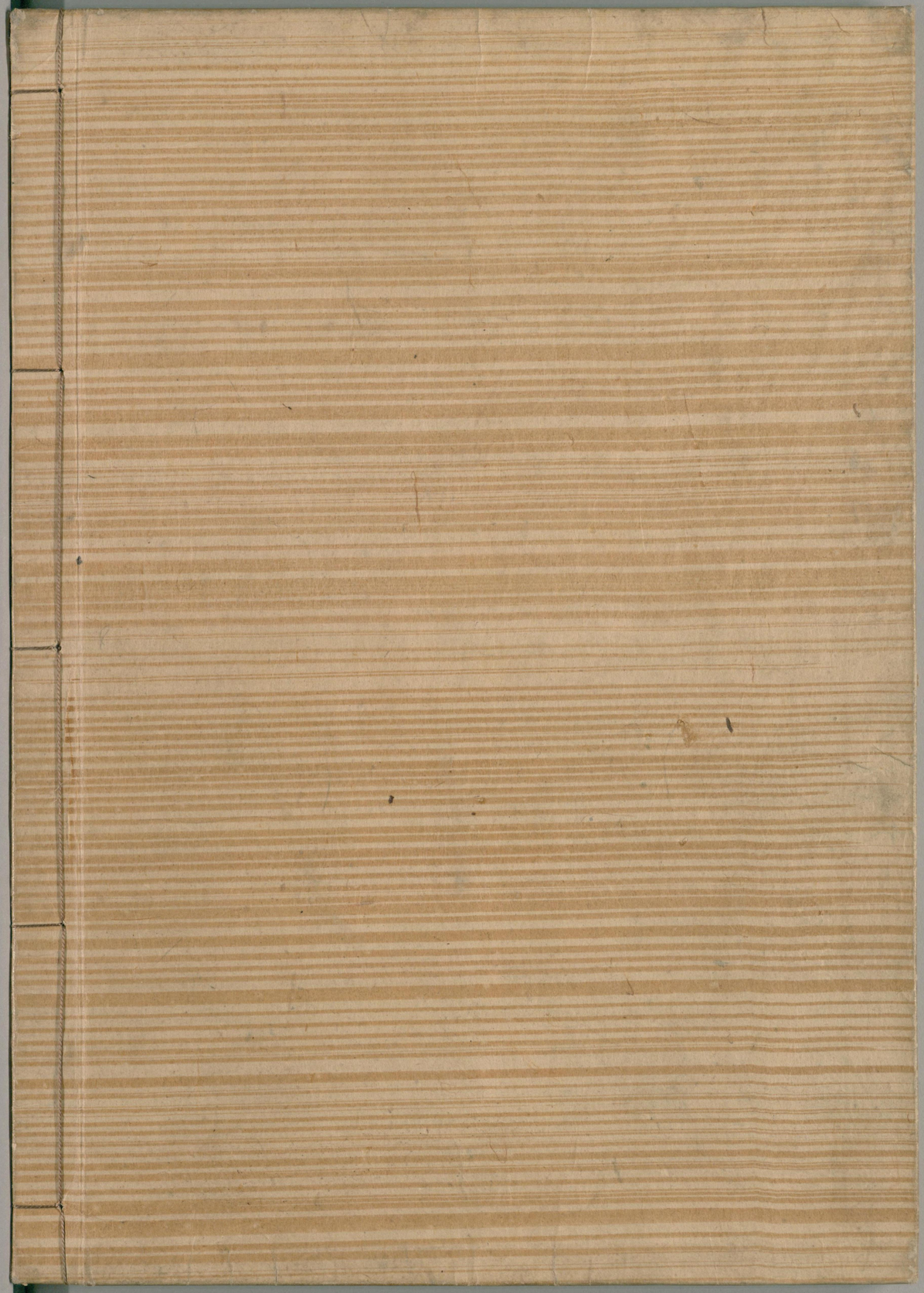

国立国会図書館　タイトル『職原抄』 請求記号 WA7-153

ガラス使用