

日本一手販賣店

神戸三十一番
横濱百九十五番

ベツカ商會

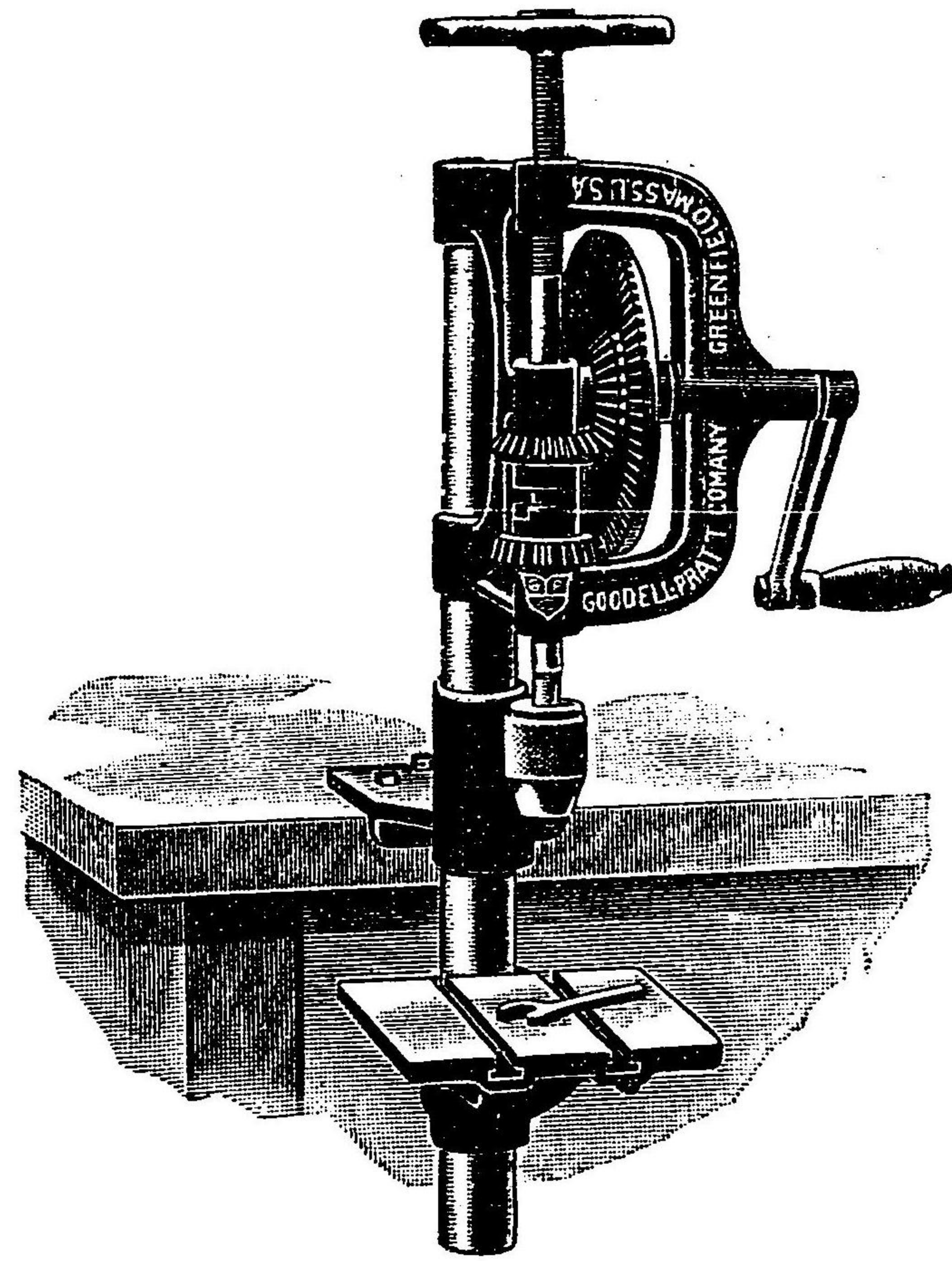

米國マサチューセツト州グリーンフルド市
グーデルプラット會社製品

自動錐器
自動鋸廻
取付錐器
研磨器
金切鋸器
其他各器

日本一手販賣人
EMERY & CORUNDUM WHEELS

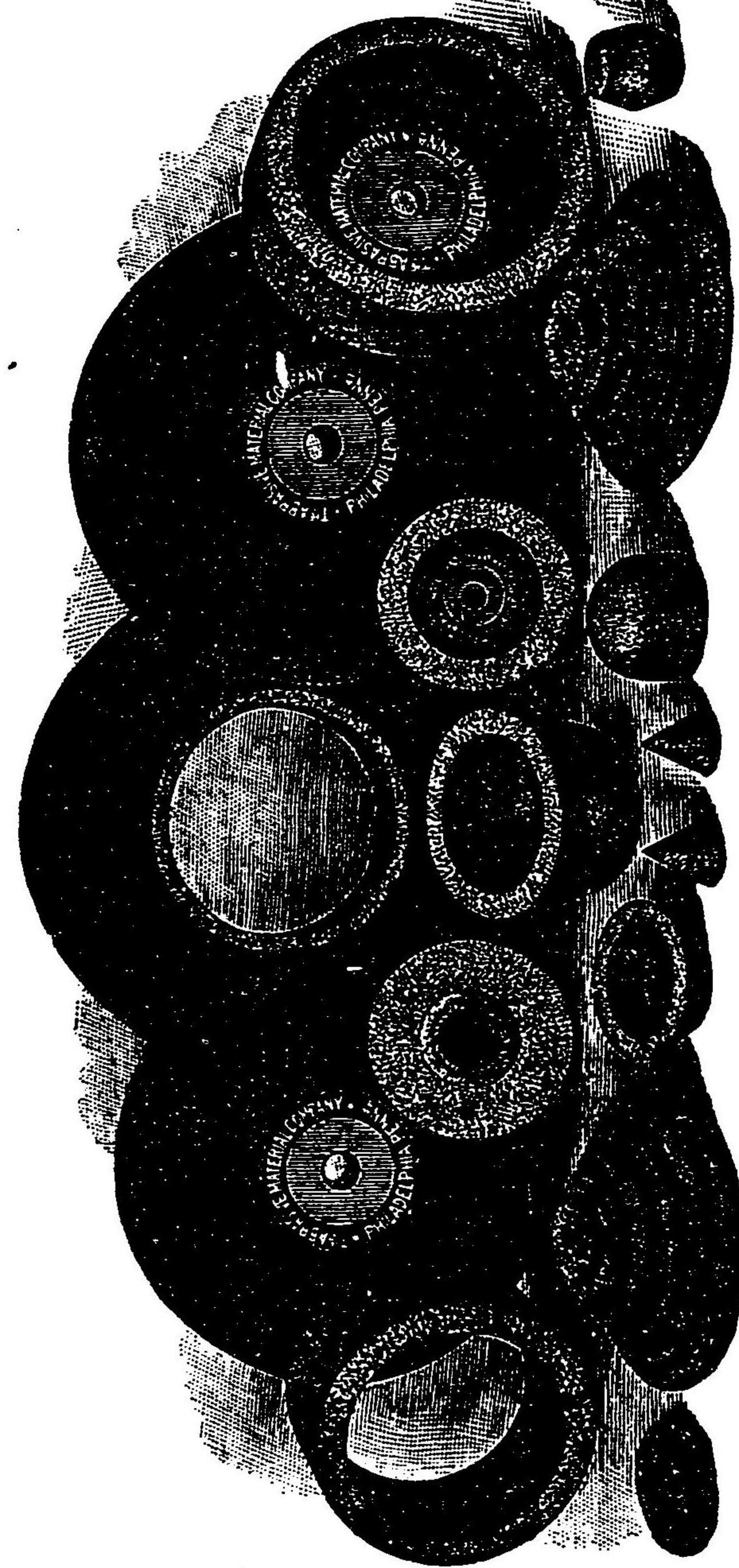

米國ペンシルバニヤ州ヒラデルヒヤ市アブラシーブマテリアル會社製金剛砂砥各種は弊店の日本一手販賣品にして東京大阪砲兵工廠及び各海軍鎮守府に於て好評を博し日々多々御使用に供するなり常に各寸法貯藏するを以て御入用の節何時にても御注文あれ

ベツカ商會

神戸三十一番・横濱百九十五番

BECKER & CO.

KOBE & YOKOHAMA

Agents for Japan

KARL KRAUSE

LEIPZIG

(圖之機裁斷)

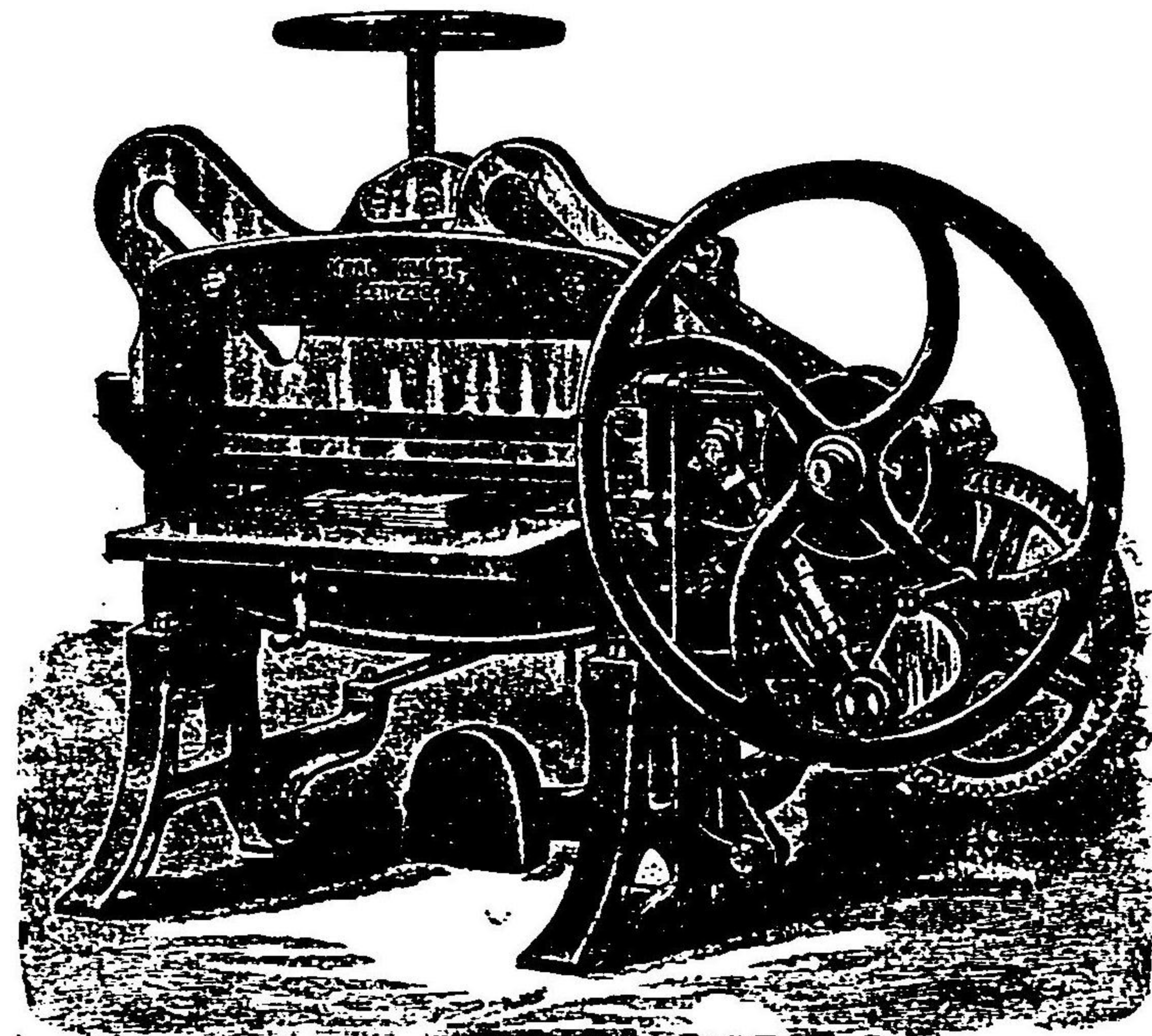

英米獨諸會社製造機械
及工具類直輸入販賣

ベ
神
戸
三
十
一
番
力
商
會
百
九
十
五
番
横
濱

獨
國
カ
ー
ル
ク
ロ
ー
ス
會
社
ハ
織
巧
ナ
ル
浮
出
シ
金
附
機
械
其
他
印
刷
機
械
製
本
機
械
ノ
一
式
ヲ
製
出
ス
ル
ヲ
以
テ
聲
譽
ヲ
擅
ニ
セ

北米合衆國ランカスター市
チャンピオンフオージブローア會社
送風機 各種

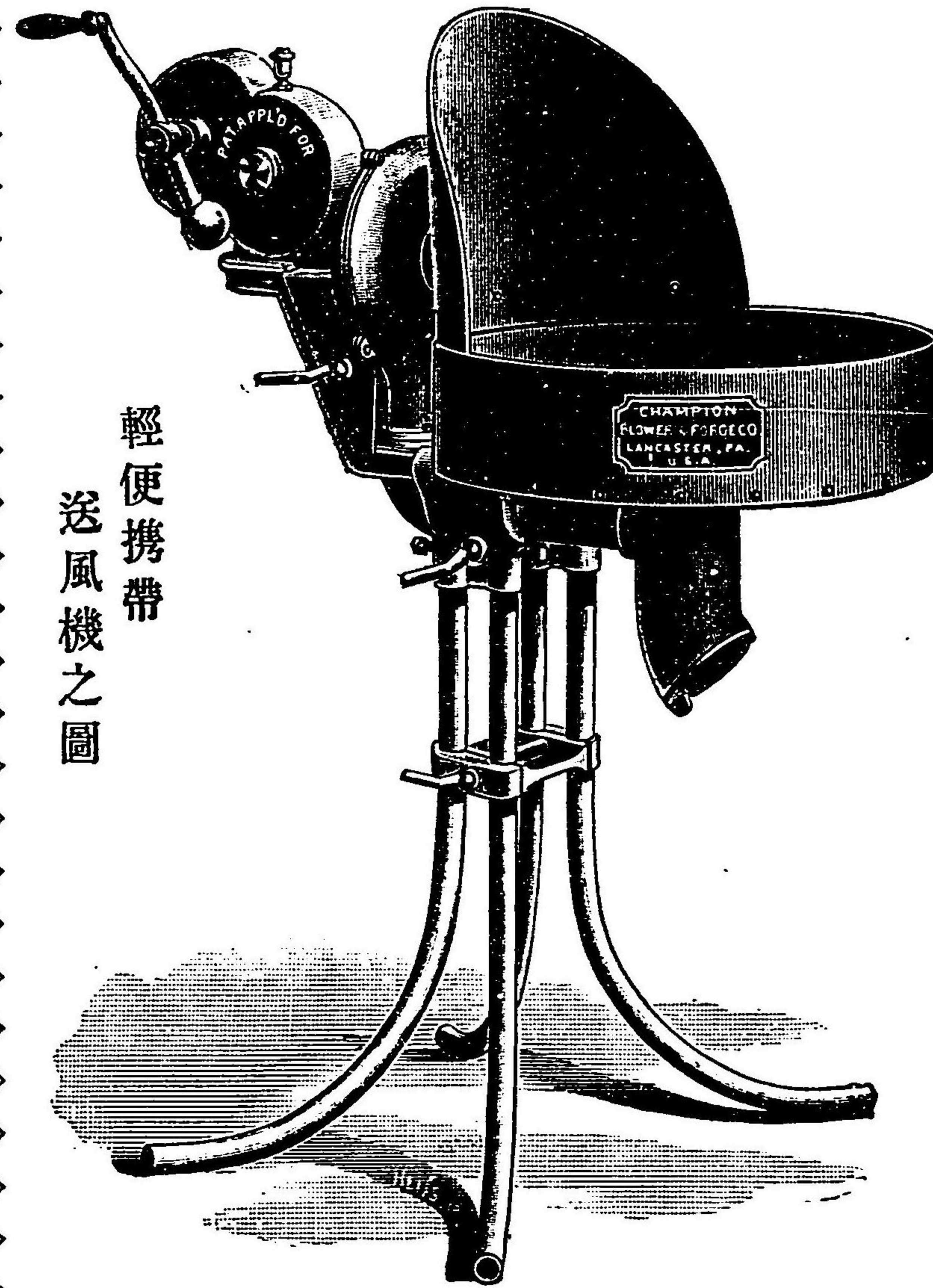

輕便携帶
送風機之圖

店理代總本日

會カツベ商

濱 横 戸 神
番五十九百 番一十三

BECKER & Co.
SOLE AGENTS FOR JAPAN.
KOBE, 31.

YOKOHAMA, 195.

神戶 三十一番
濱 百九十五番
ベツカ商會

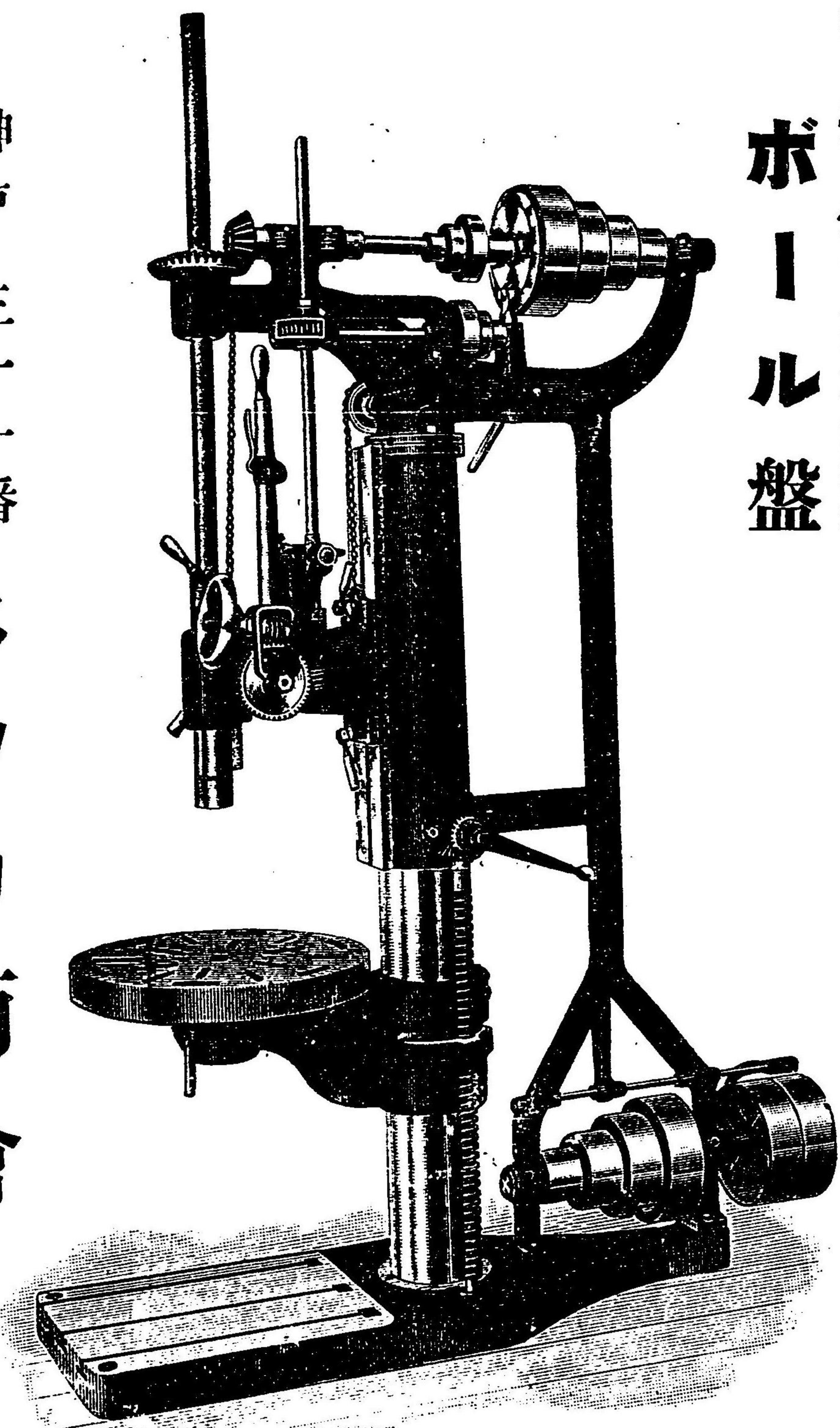

ビー、エフ、バア
ーンス會社製造
ボール盤

BECKER & CO.

KOBE, 31. YOKOHAMA, 195.

AGENTS FOR JAPAN

B. F. BARNES CO.

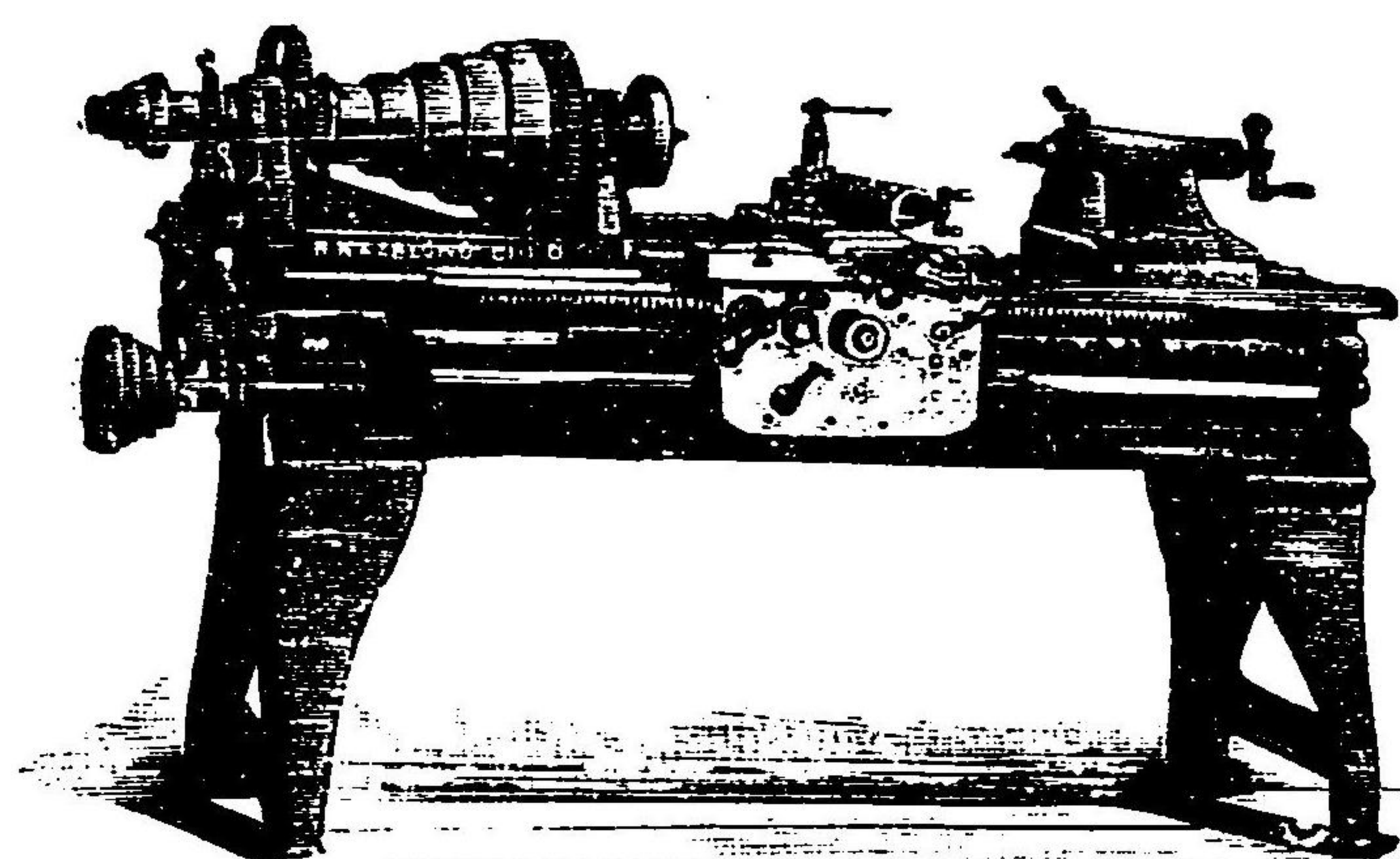

ビー、エフ、バア
ーンス會社製造
ダライ盤

北米合衆國イリノイス州ロ
ツクホード市のビー、エフ、
バアーンス會社は鍍盤ボー
ル盤等鐵工用諸機械の専門
製造場として世に定名あり
弊店は數年以前より日本全
國の總代理店となり、諸官
衙及び各會社、工場等に販
賣致し候もの幾千百臺なる
を知らず、本品の本能及び
品質等は此に贅せず候。

定價表並に目錄御入用の節は
御一報次第早速送呈可致候

日本總代理店
關西一手販賣

橫濱市山下町廿九番
神戸市京町十番
三丁北長狹通
目野

ハーアーレンス繼續社
澤商店

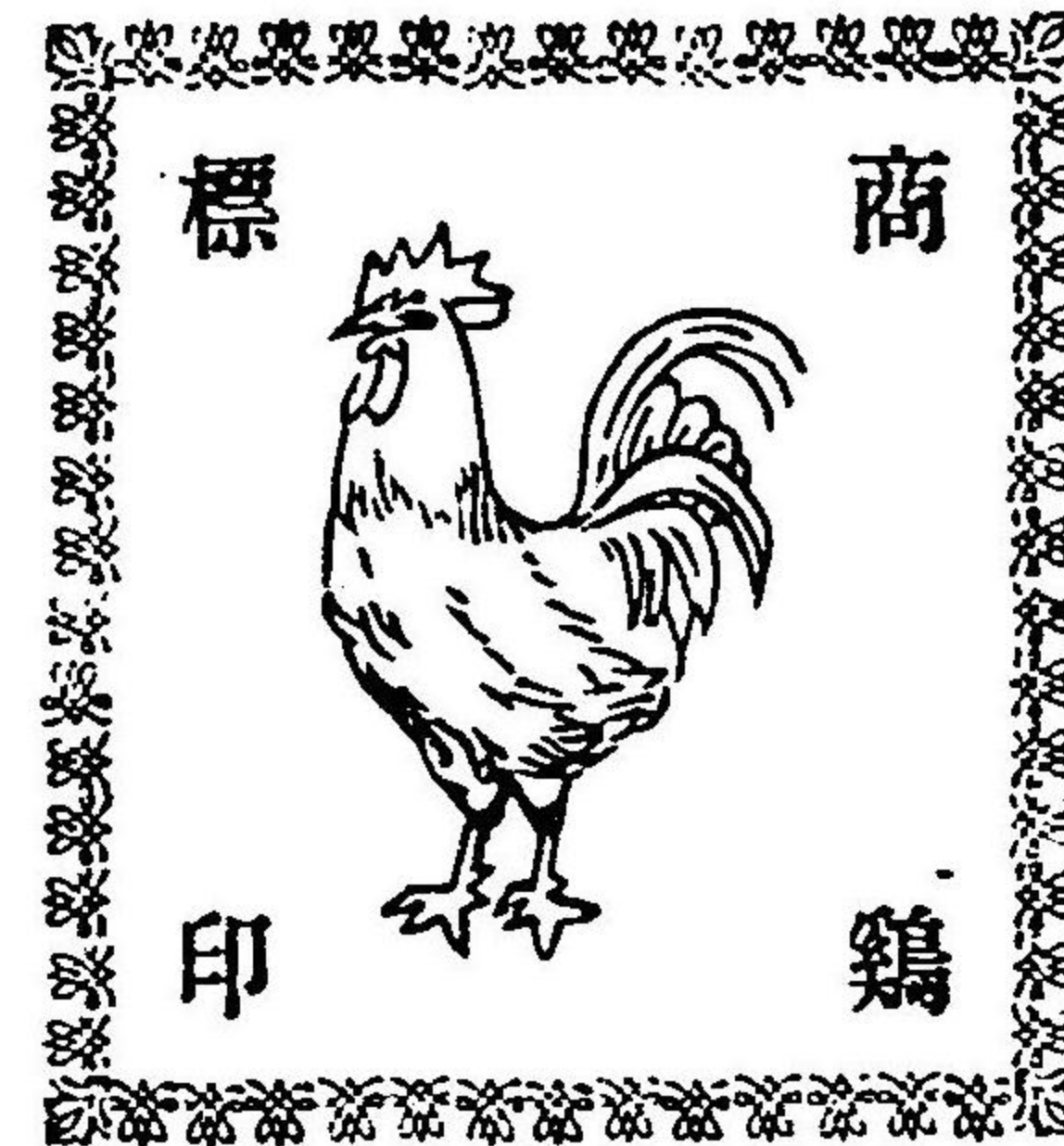

日本其他諸國に於て登録済

FIBRO-Cement
OR
Asbestos-Sheets and Slates.
(PATENTED)

石綿板
及
石綿屋根板

即ち

特許
ファイブロセメント

英國、ブリッチェン、ファイブロセメント、シンヂケート製造

北米合衆國オハヨー州デント市
ボローネール社會
汽機汽罐

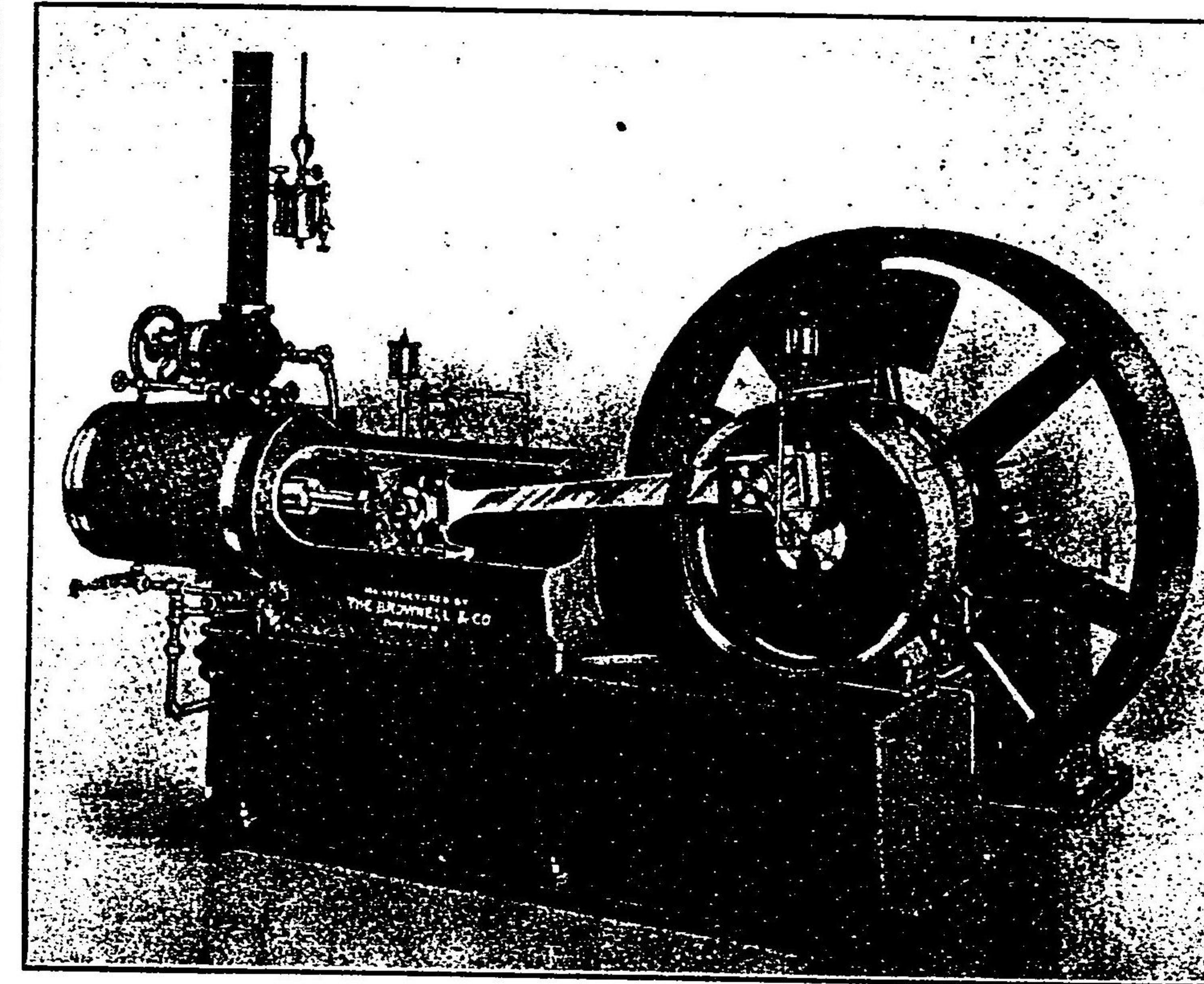

日本總代理店
ベツカ商會

神戶三十一番 橫濱九百五十五番

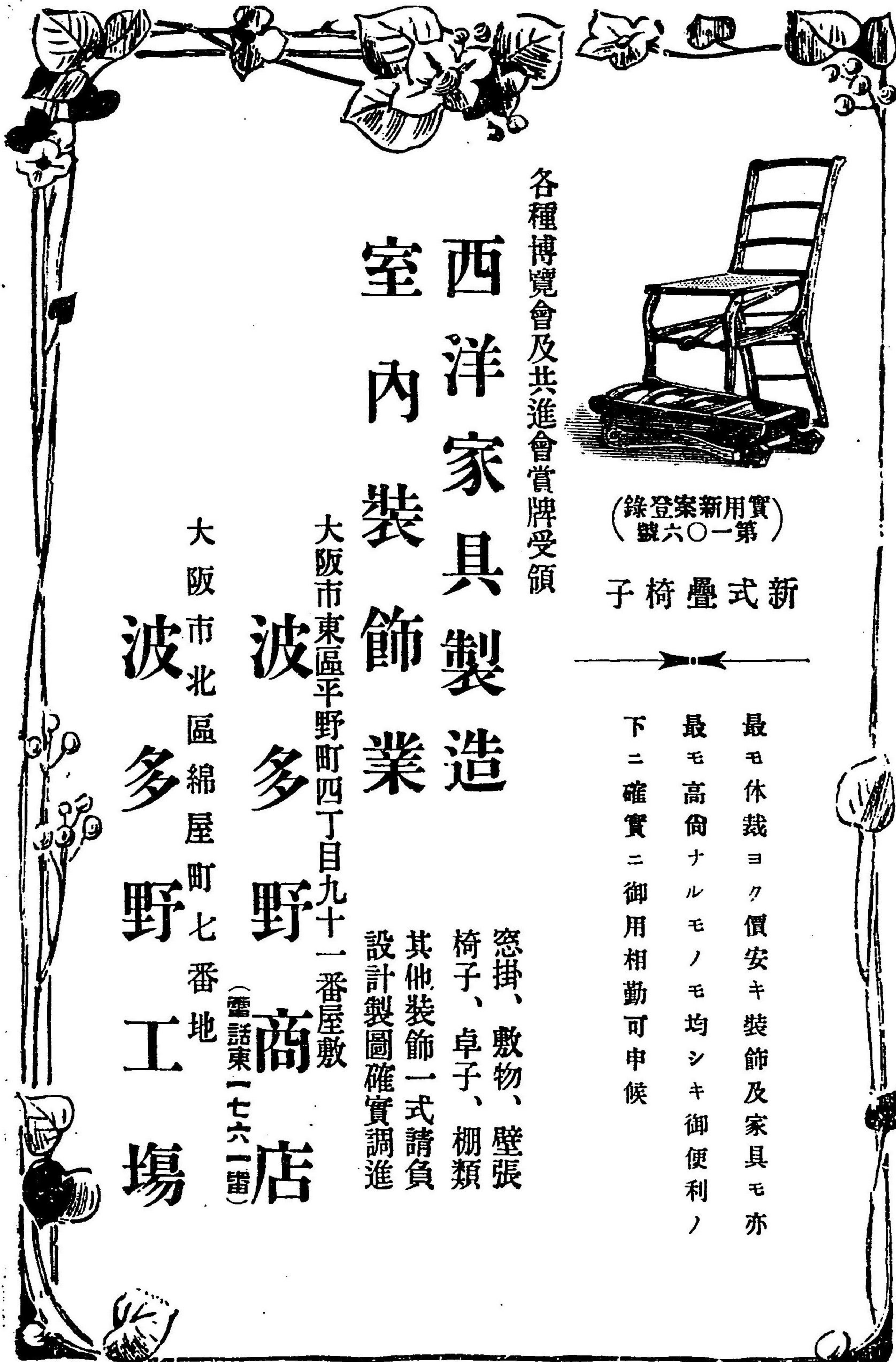

各種博覽會及共進會賞牌受領



(錄登案新用實)
號六〇一第

子椅疊式新

最モ休裁ヨク價安キ裝飾及家具モ亦
 最モ高尙ナルモノモ均シキ御便利ノ
 下ニ確實ニ御用相勤可申候

西洋家具製造 室內裝飾業

窓掛、敷物、壁張
 椅子、卓子、棚類
 其他裝飾一式請負
 設計製圖確實調進

大阪市東區平野町四丁目九十一番屋敷

波多野商店

(電話東一七六一番)

大阪市北區綿屋町七番地

波多野工場

可鍛鐵鑄物

品質強靱
 鑄肌平滑
 作業確實

五間鑄工場

大阪市南區北高岸町八二〇
 (合同紡績會社北)

五間鑄工場

MALLEBLE IRON CASTING

K. KOMAI, No 5, KORABASHIDORI,
ART METAL WORKERS.
Railing's Gates, Bridges,
→Roofs←
and Constructinal Work of every
Description.



鐵骨家屋橋桁建築用鐵具之設計工事請負
異形鋼鐵材及亞鉛引
良形平鐵板ノ厚物類
其他歐米諸金屬品直輸入

大阪市東區高麗橋通五丁目

駒井喜兵衛

長電話東二四八番

大阪市北區上福島中一丁目三番地

日本一手特約人 **山本政太郎**

エネ、エント、ジエー印
スチームツラフ

N & J. STEAM TRAP.
Dampf-wasser-Ableiter mit Rohleder. D. R. P. No. 121202. D. R. G. M.

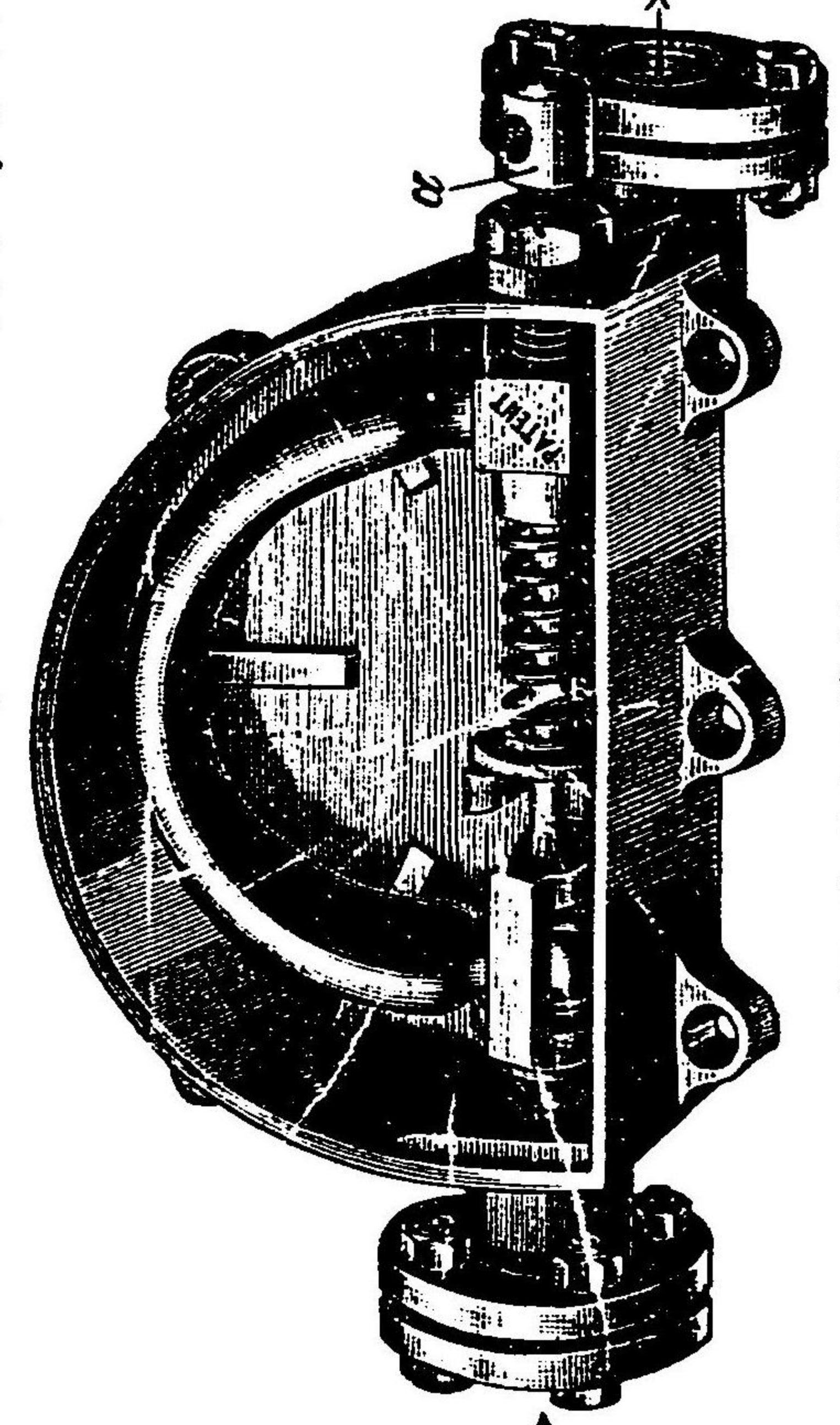

市ヒチブイライ逸獨示造製
作製所工鐵ービコヤ・ドシウ・ルガチハナ

大阪市西區本田二番町二二三番邸

日本一手販賣所 **今平井正太郎商店**
電話西三三〇番

要目 洋鐵鋼。銅具鑄鐵鋼諸ハイ
コム類。諸器械附屬品。弁船長類 **商**

スチームツラフ
(停瀾排水器)
一此停瀾排水器ハ從來
ノ輸入品ト異トナリ
極メテ輕便且ツ堅牢
ニシテ形狀ハ極小ナリ
リ孤管ニ(七匹ニ匹)取
換エ文字アル部分ハ取
アル等自働至敏ノナシ
巧ハ合更贅言ヲ要セ
ズ價格亦低廉ナリ
一此停瀾排水器ハ本國
製造會社ニ於テ積出
テ正確ナル保險ヲ附
セリ
一此停瀾排水器ハ瀾機
用自働防危弁ニシテ
用ノ便益アリ
一此停瀾排水器ハ歐米
ニ於テ瀾車瀾船瀾米
機瀾山瀾紡績瀾發電
所瀾織造瀾製糖場其他
總テ蒸氣使用ノ場所
ニ於テハ自働的ニ温
度ノ不變瀾壓力ノ均
一危險ノ豫防燃料ノ
少ヲ以テ各所需用セ
ザルナシ

スチームツラフ定價表御入
用ノ節は何時にも御送附
仕候

ハンブルク亞米利加汽船會社代理店

神戸市海岸通十二番(元居留地)

イリス商會神戸支店

電話 三六二 四九六 輸入部
四二六 輸出部 船泊部

營業種目

●輸入主要品

棉花、米穀及雜穀、砂糖、燐礦石、智利硝石、硫酸安母尼亞、製紙原料、羊毛、毛絲、毛織物原料、麻絲、カタン絲、羅紗、フランネル、金巾、洋反物一切、塗料、染料、苛性曹達、曹達灰、アルコール等工藝化學藥材一切、硝子、アルミニウム、銑鐵、鋼鐵、鉛板、鉛塊、亞鉛、ニッケル、鐵釘、鐵管、鋳力其他一切ノ地金及建築用材料、機械類、紡織、鐵道、鑛山、水道、築港、船舶、土工、電力、水力、壓搾空氣、染色、石油發動機、汽機、汽鐘等ノ各種機械並ニ附屬品

●輸出主要品

綿絲、綿布、銅、安質母尼、石炭、鉛、亞鉛礦、滿俺其他諸礦石類、米、菜種、亞麻尼種、魚油、薄荷、貝殼、五倍子、落花生、唐辛、干生姜、樟腦、白蠟、竹材、獸皮獸毛、鳥毛其他一切ノ天產物

●御用命次第店員奉伺萬事御相談可爲致候

●迅速ニシテ精確懇切ニシテ實直ナルハ弊店ノ特色ニ御座候

Chemische Fabriken vorm. WEILER-TER MEER,
Uerdingen a Rheiu.

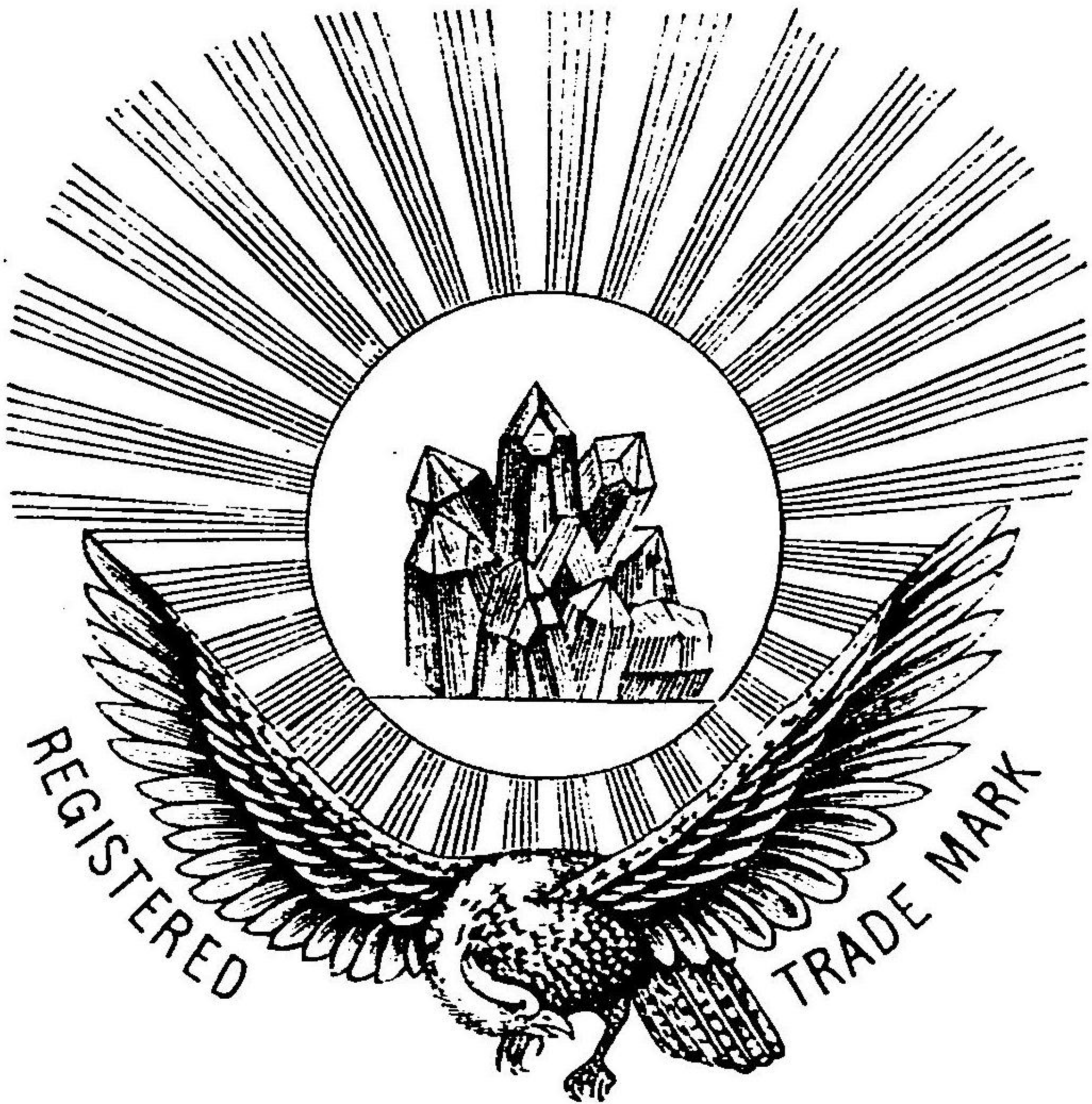

獨逸國ウールヂンゲン市
ウイラー、テル、メーア化學品製造會社

製 品 科 目

染料	直接木綿染料、鹽基性染料、酸性染料、オーロナル染料(硫化染料)其他各種
特種染料	蘭草、麥稈、紙、竹、柔皮、食品、石鹼、スピリットラック等
藥品	鹽化アニリン、アニリンサルトリ、アニリン油、パラニトリアニリン、フチラミン、ベタナフトール、亞硝酸曹達其他染工藥用品

右製品ノ歐米市場ニ於ケル好評ハ已ニ愛顧諸賢ノ知ラル、所ナリ弊商會ハ同會社ノ日本總代理店トシテ我邦ノ染色界ニ大ニ貢獻可致候條何卒一層御愛顧御注文ノ程祈上候
尙弊商會ニテハ完全ナル染色試驗所ヲ設置シ愛顧諸賢ノ御質問ニ應スルコトニ致候

日本總代理店

シー、イリス商會

神戸市海岸通十二番
横濱市山下町五十四番

製 品 要 目

- 陸船用 漁機、漁罐
 - 揚水機 ● 送風機
 - 起重機 ● 壓搾機
 - 專賣特許復式螺旋強壓機
 - スチームハンマー
 - ロールミル ● 煙突
 - 鐵 柱 ● 鐵 管
- 其他土木、鐵道、鑛山用
諸機械製作

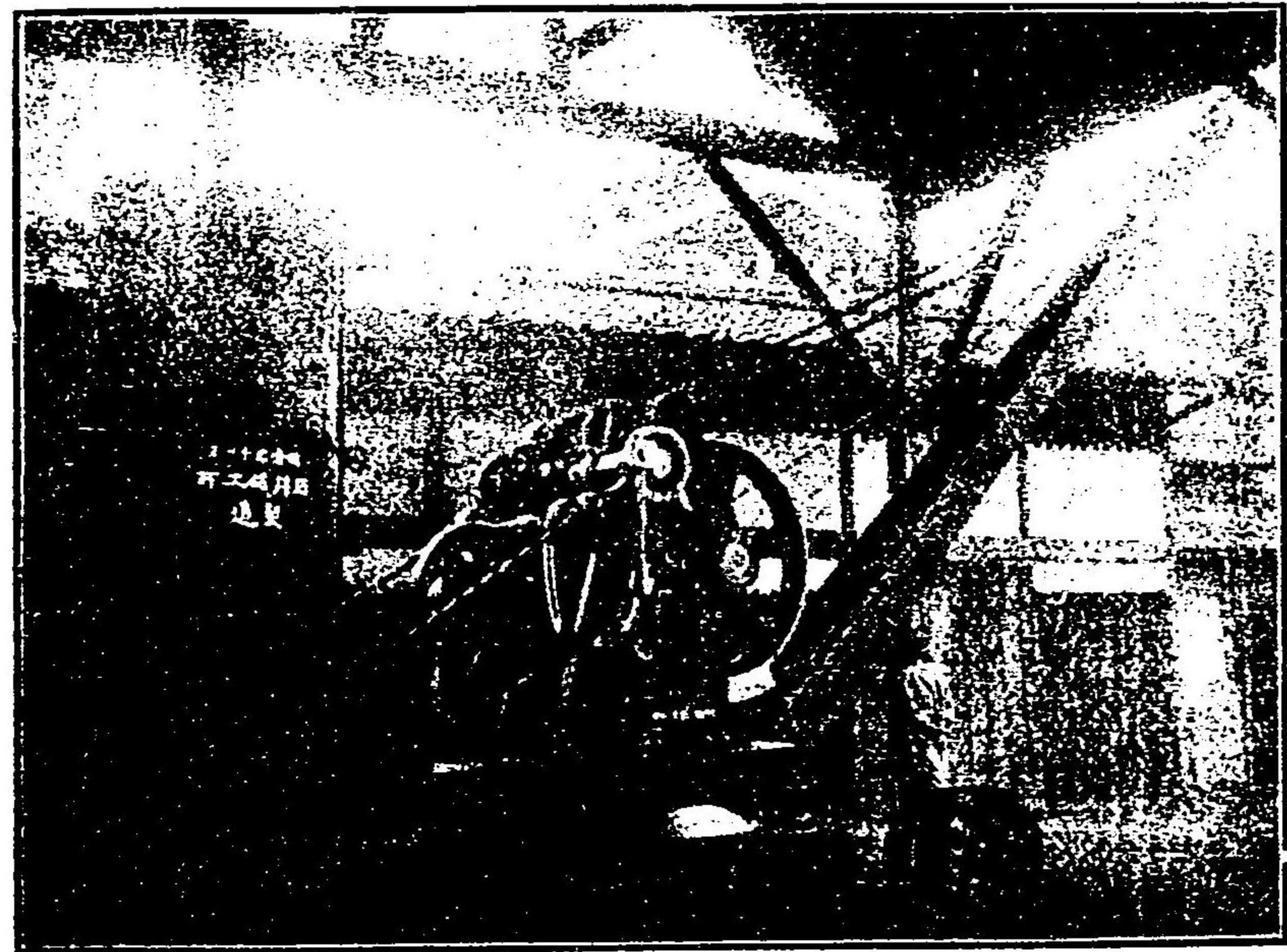

(石井鐵工所製作起重機)

町ノ下條九西區西市阪大

所工鐵井石

番三六九西話電

製 品 要 目

- ◎ 絹絲紡績諸機械
 - ◎ 綿絲紡績諸機械
 - ◎ 專賣特許石井發明牛乳殺菌機
 - ◎ 特許出願中 銑 割 機
- 其他紡績用諸機械一切製作
- 右確實ヲ旨トシ精々入念製作可仕候間多少ニ拘ラズ御用命被
仰付度冀上奉リ候



(機綿統用糸絹式井石)

大阪市西區西九條下ノ町
電話 西 九 六 三 番

石井鐵工所



額製年二十萬樽

設創明治十五年

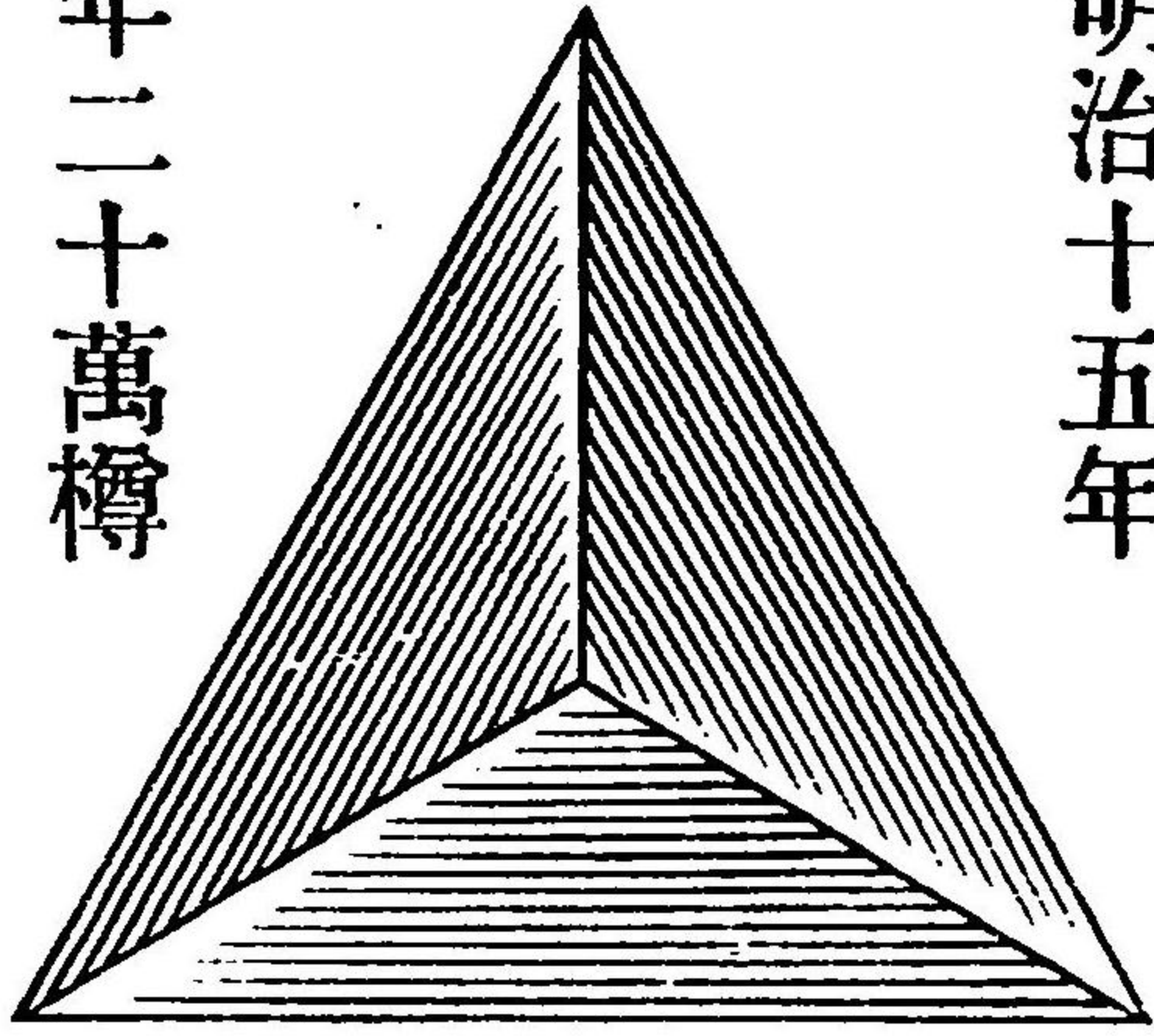

第一次 原料部 新式粉末機械据付完成
第二次 原料部 擴張計畫新機械据付

大阪市西區木屋町四九

大阪セメント株式會社

電話長西一八二番
電話西一八二番
電信零號(才セ)

OTANI IRON WORKS

SANGENYA, OSAKA.

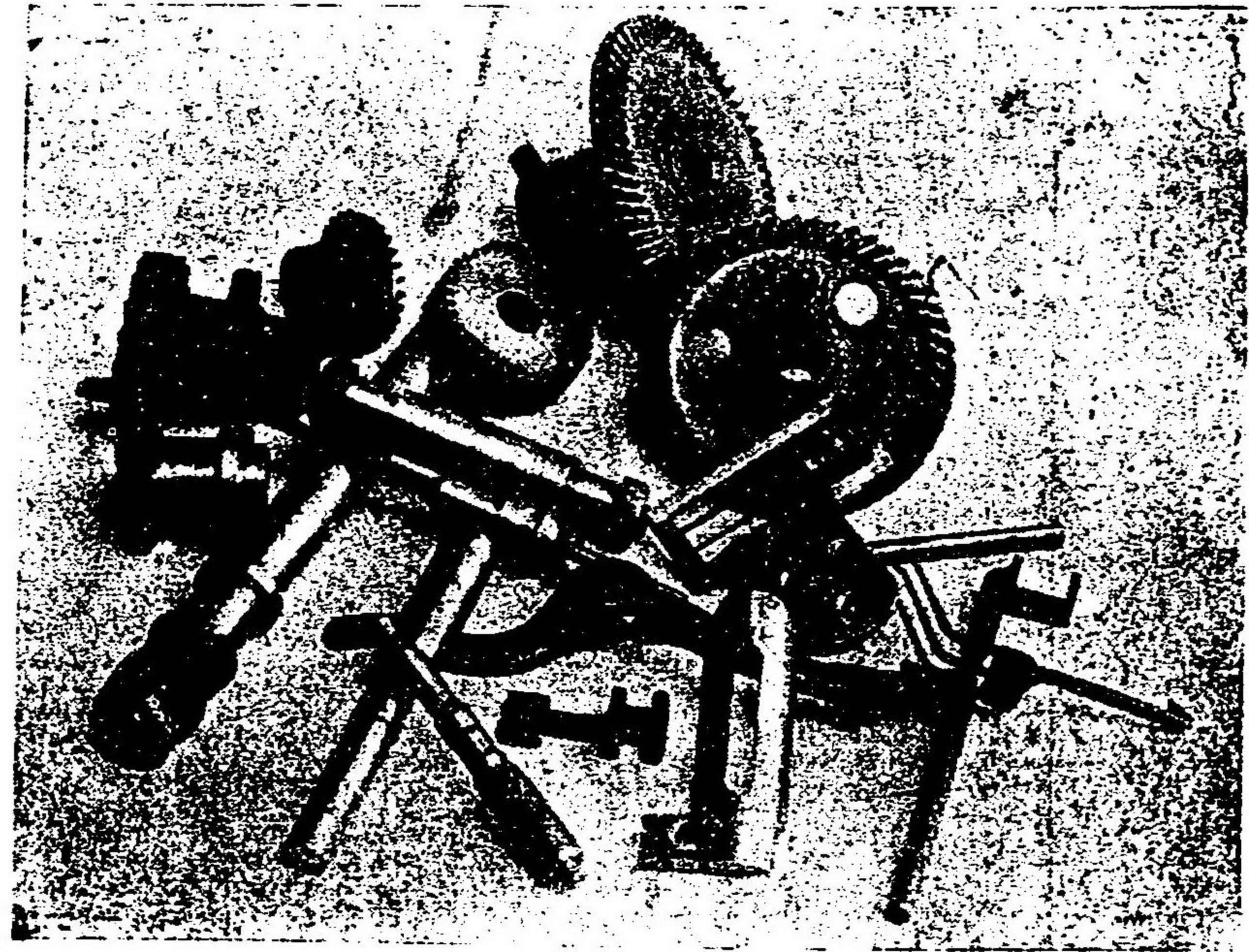

式應谷織機及石油發動機

並ニ

紡織用附屬品
一式製作專門

應谷鐵工所

所主 應谷德次郎

大阪市西區三軒家上の町

電話西貳壹參參番

歐米諸鐵
 器輸入業
 大阪市北區堂島北町
林音吉

商品項目ハカタ
 ロックニ有リ

電話長東九五〇、一九五
 ○倉庫用一八二番、振替
 預金口座第陸貳〇貳番

東洋唯一鐵鎖製作

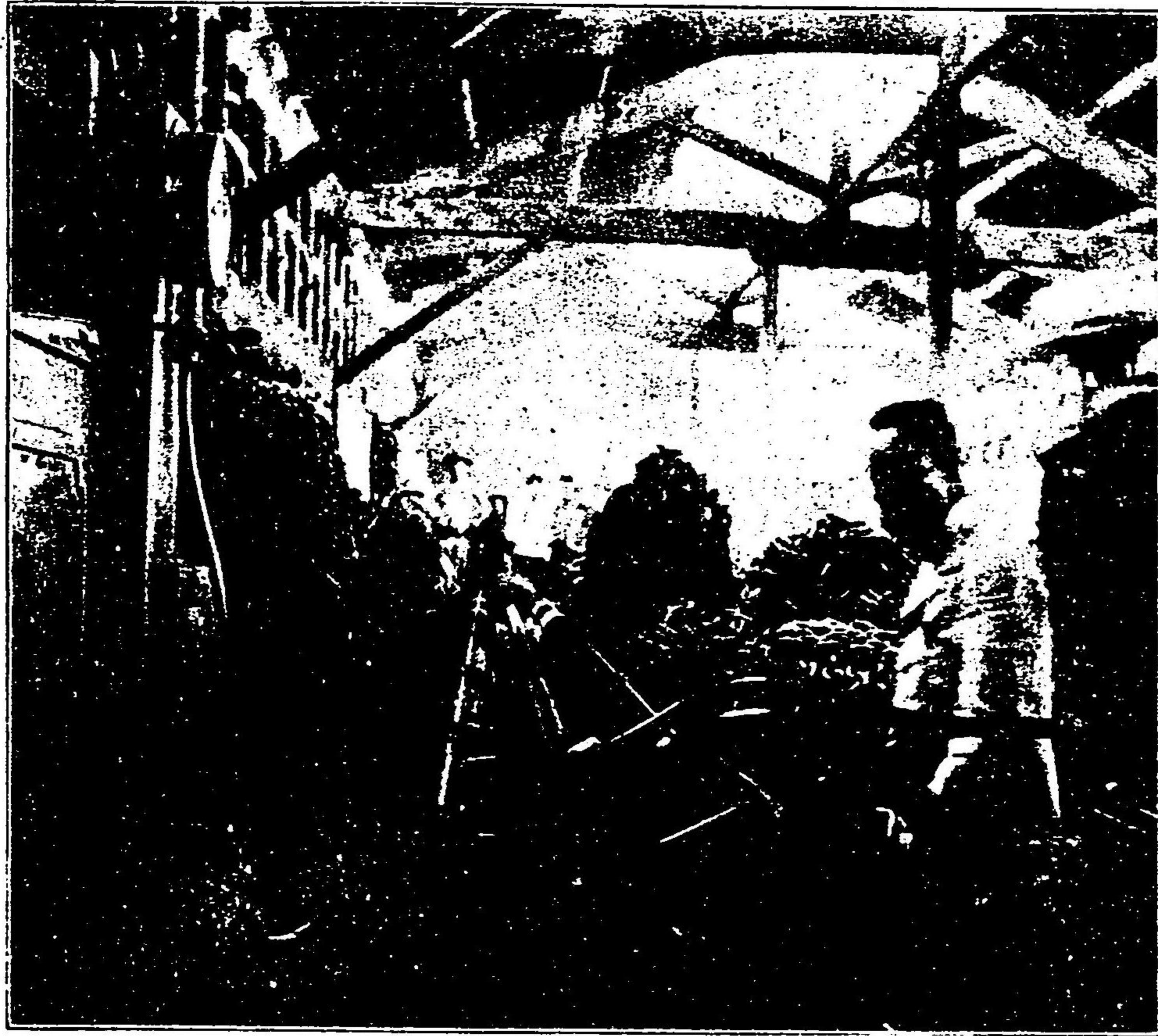

(鐵鎖試驗機械の圖)

一弊所は直徑四分の一寸以上二
 寸半迄の各種鐵鎖を製造販賣
 す
 一製品は一々弊所備付けの鐵鎖
 試驗機にて試験を爲し其張力
 の完全なるを證明したる上販
 賣す、故に弊所の製品は舶來
 品に比して優る事數等、最も
 完全なる良品なり

大阪製鎖所

大阪市北區安治川南通三
 電話西一〇〇七番



所主 古田敬徳



東京市日本橋區本町一丁目

東京出張店

電話 本局 四八三番
本局 六三三番

京都四條通千本西入

京都綿ネル株式會社

電話 長參 壹五番
六參 五番

京都市四條通烏丸西入

京都出張店

電話 長參 一七五番
六參 一七五番

營業要目

- 水力綴釘機
- 水力起重機
- 水壓諸機
- 蒸汽々機
- 瓦斯エンジン
- 瓦斯發作機
- 發電機械
- 其他電氣諸機械
- 造船、鐵道、鑛山、其他鐵工場用諸機械
- 各種クレーン
- 金剛砂砥
- 同機械等

神戸市播磨町二十番

エチ、ルカス商會

技師 エ、セ、ニユ一

TOKYO BRINDLEY & CO. OSAKA

Engineers & Contractors

社 會

英國「ヘンリー、ベリー」會社
英國「エー、ランソム」會社
英國「デック、リカー」會社

ブ
リ
ン
ド
リ
ー
商
會

本店 東京市麴町區内幸町一丁目三番地
支店 大阪市東區高麗橋一丁目一番地

約 特

英國「ウ井ランス、ロビンソン」會社
英國「アサ、リース」會社
英國「ドルマン、ロング」會社

TOKYO BRINDLEY & CO. OSAKA

Engineers & Contractors

業 營

蒸氣タービン發電機及水管式蒸氣罐
絹綿紡績機械及織機
瀛關車、客車、軌條及鐵材料

ブ
リ
ン
ド
リ
ー
商
會

本店 東京市麴町區内幸町一丁目三番地
支店 大阪市東區高麗橋一丁目一番地

目 要

唧筒壓搾機、水力機械各種
鑛山用捲揚機、鋼索等
アルミニウム、フエロ
マンガニアスベスタス 其他材料品

各種原動機 及工作機械製造

大阪市西區境川町

大阪工鐵所 南方英二

特色
○當所製作品は安物にあらず
○當所は構造の進歩と技術の精巧を以て競争す

SEMATEJI & CO

三井物産合名會社鉛管特約販賣
米國デイン唧筒會社製瀝力唧筒特約販賣
平尾鐵工所製品特約販賣
三木金物組合商會製品特約販賣

大阪市西區本田參番町十四番地

機械金物商 瀨間商店

電話西一七九四番

主要營業品

製粉器械、水揚唧筒、蒸氣唧筒、汽罐、蒸氣機械、礦山用捲揚機械、鋼線綱、瓦斯管、西洋形金敷、鉛管、輕便鐵道、舶來バルブ類、其他一般ノ機械金物類。



營業課目

陸海軍、船舶、鐵道、紡績、鑛山諸用品
 建築用、職工用、和洋ペンキ類、假漆、ワニシ、ニス、
 テレメン油、ボイル油、鯨油、コイルタ、テール、ボテ
 樟腦油、馬油、ドウエイ油、塗用刷毛、布紙ペイパ、樹
 脂、印刷用インキ、機械用礦油、繪具、藥種、其他附屬品類
 飲料用、工業用、アルコール專賣

元祖

塗料問屋

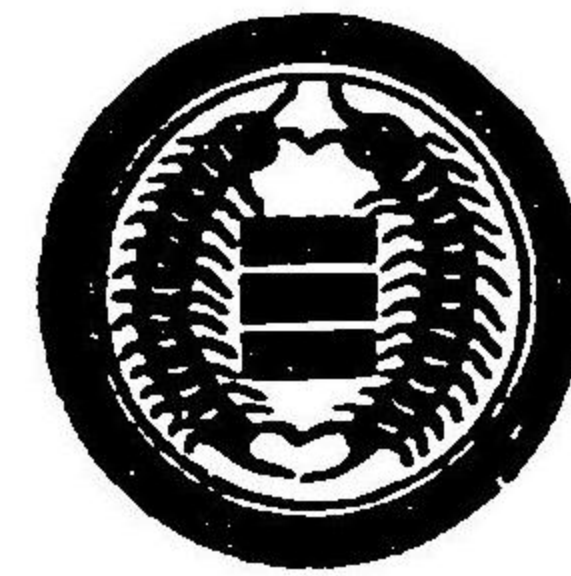

三木笑 館

大阪市東區北久太郎町井池筋角

電話 二 園東九百九十五番
東三千五百十三番

三木塗料製造所

大阪市北區西野田中江町

理化學工業部
電話四(五百五十番)

優良なるリンシード
油を求むるの士は



此の商標に御注意あ
らんことを望む

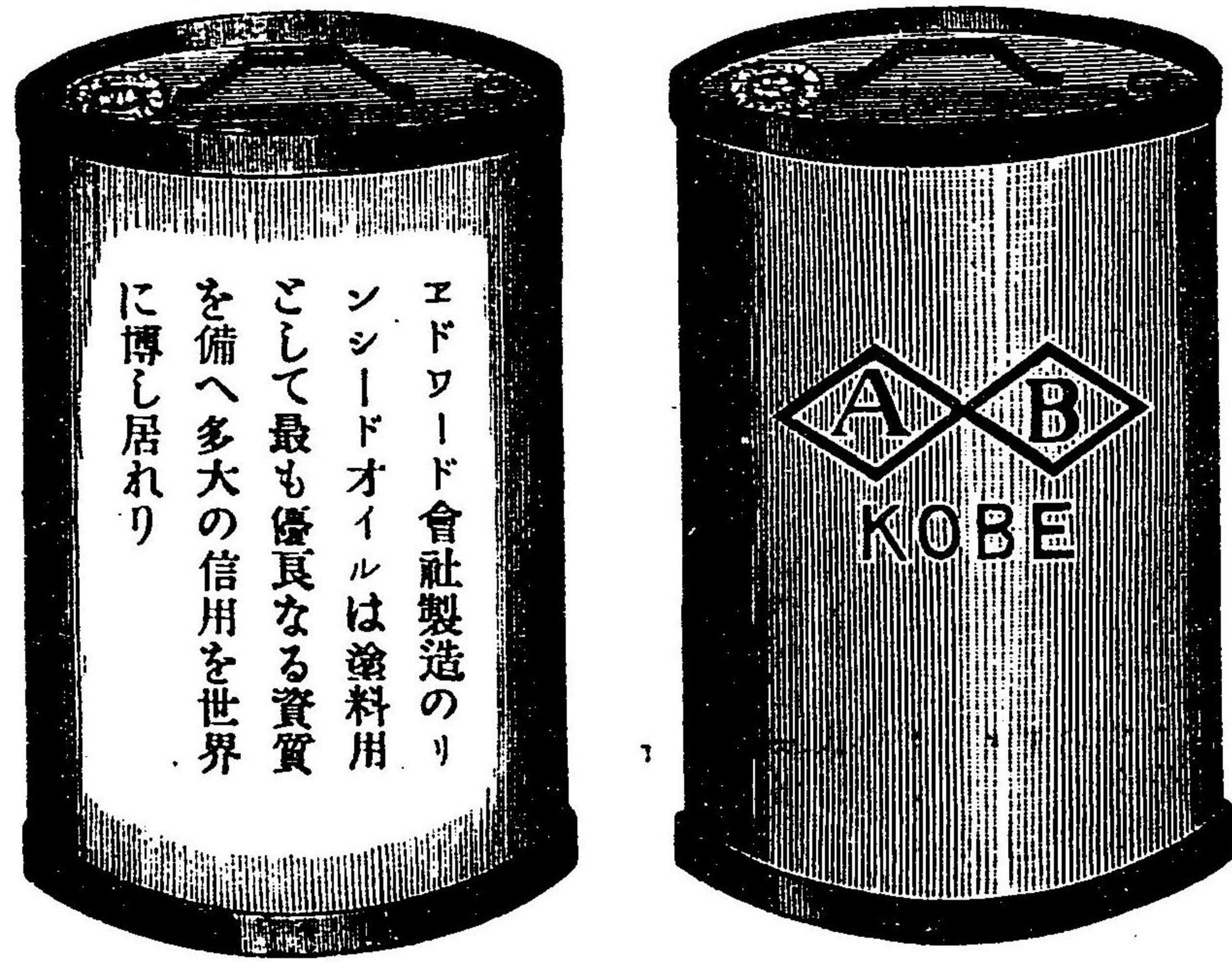

エドワード會社製造のリンシードオイルは塗料用として最も優良なる資質を備へ多大の信用を世界に博し居れり

日本總代理店

アムイ兄弟商會

神戸市京町七十六番 (電話長三八六番)

バラシヨール

調帯

バラシヨール調帯の優良なる機能を詳述せんごせば殆ど浩翰なる一部の書冊を成さむ。故に此所には唯だ『全世界中最も進歩せる理想的調帯』なることを需要家諸賢に進言するに止め置かむ。

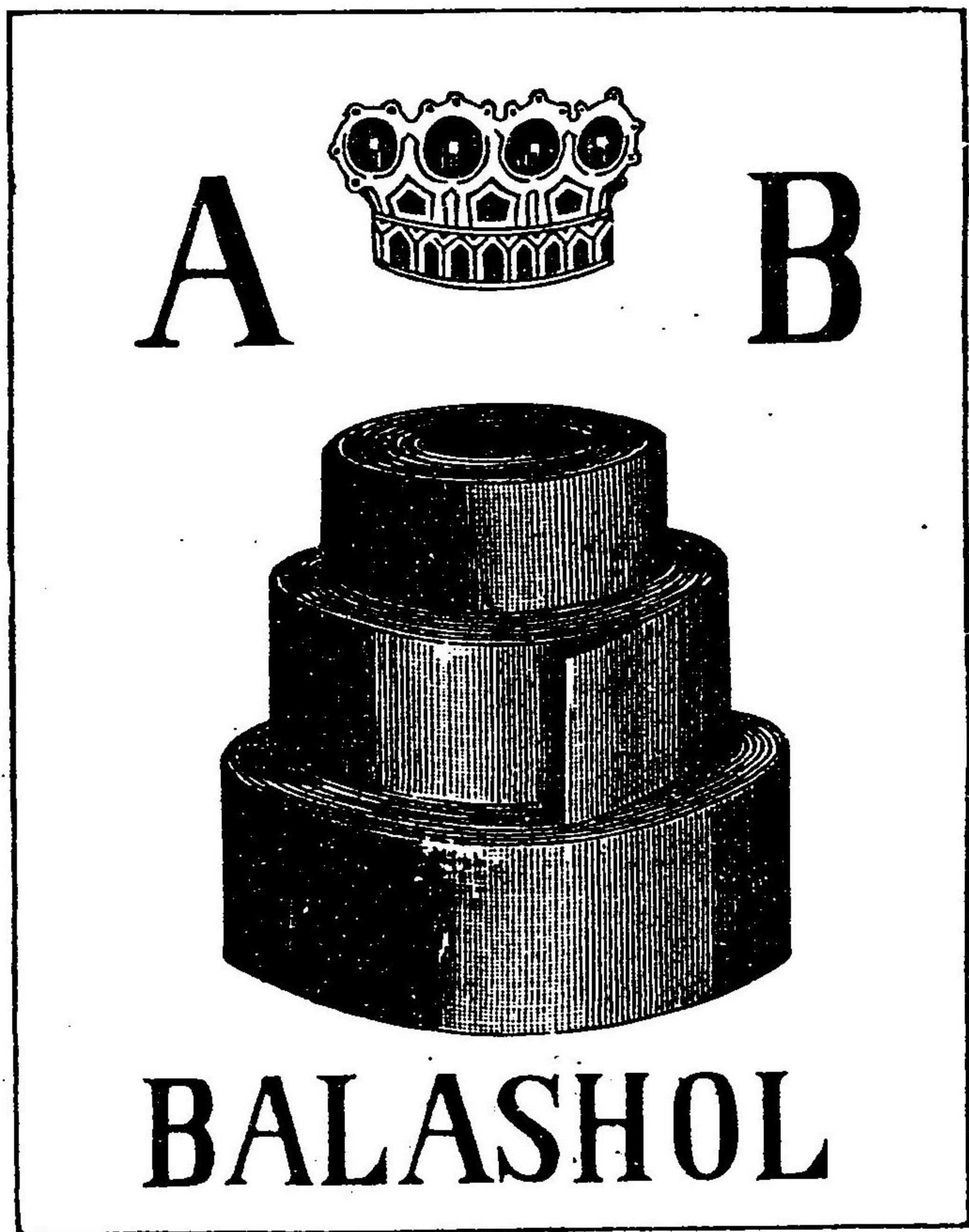

日本總代理店

アベンハイム兄弟商會

神戸市京町七十六番

(電話長八三六番)

●特長

◎本機械の構造は極めて堅牢簡單にして取外し容易なり故に礦山及深脈用に應用して特長に超適又欠乏せざる場合に拾遺す
◎本機械は又壹千呎の距離に水を搬出し得るの特長あり而かも選搬の容易にして如何なる場所にも取外したる各部を替へ行くを得るのみならず一時間六千ガロンの水を搬出するに僅かに二人の力を要するのみ

第六號 (一人押)
効率一時間 壹千ガロン
總重量 五十ポンド

第八號 (二人押)
効率一時間 四千ガロン
總重量 二百七十ポンド

第十號 (二人押)
効率一時間 六千ガロン
總重量 二百九十五ポンド

「エソド」社會專賣一人押「イダフム」唧筒の圖

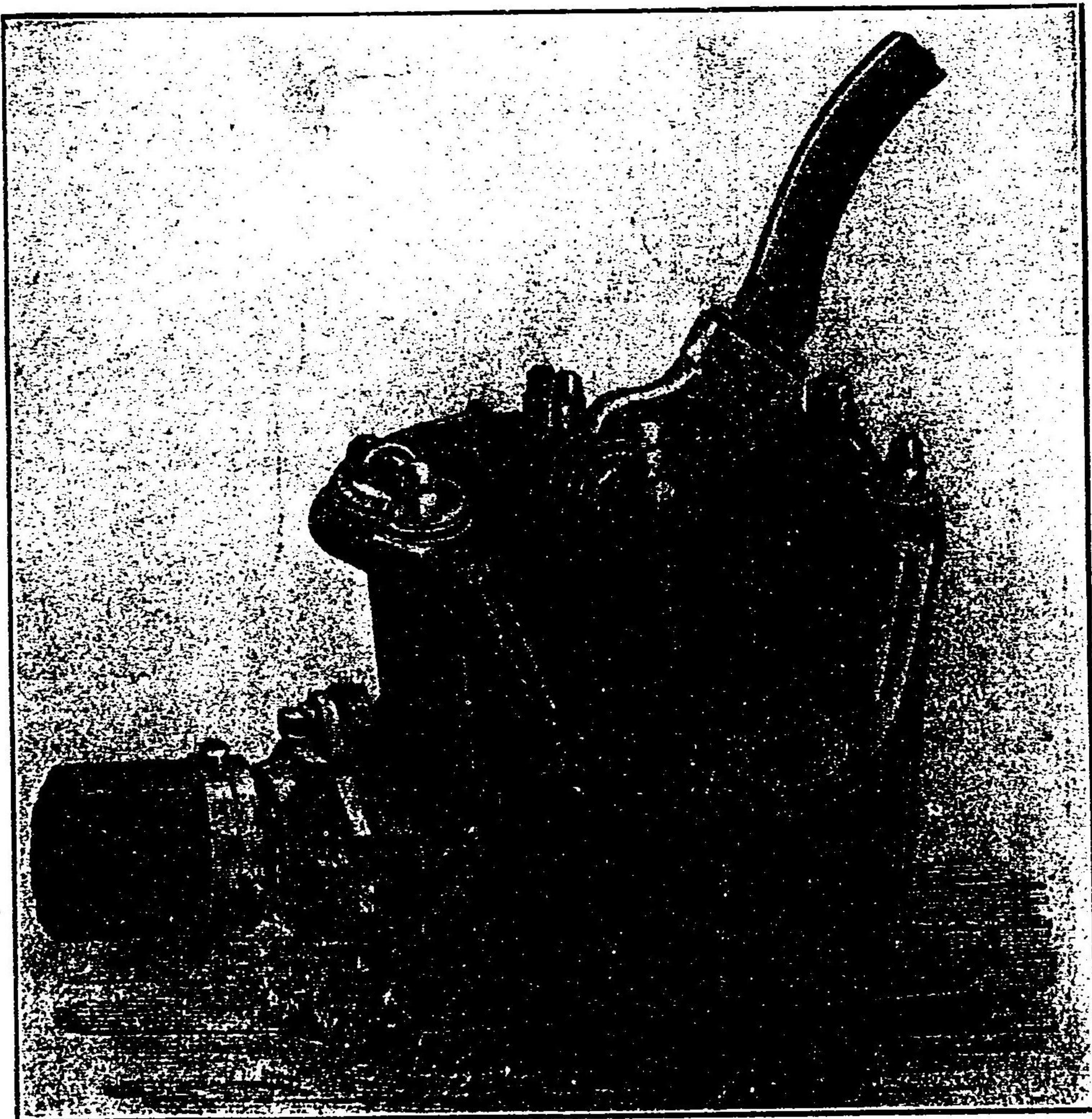

日本總代理店
アベンハイム兄弟商會
(電話長八三六番) 神戸市京町七十六番

商標 H

高壓用バブルコップ類其他各種
 高金物專門製作販賣
 日下榮太郎商店
 大阪市長堀橋筋二丁目
 電話東四一七番

米國諸機械及
 工具類輸入販賣商

大阪市西區立賣堀北通三丁目
 エフダブリユー、ホーン代理店

榮谷商店

(電話西七七九番)

商

登

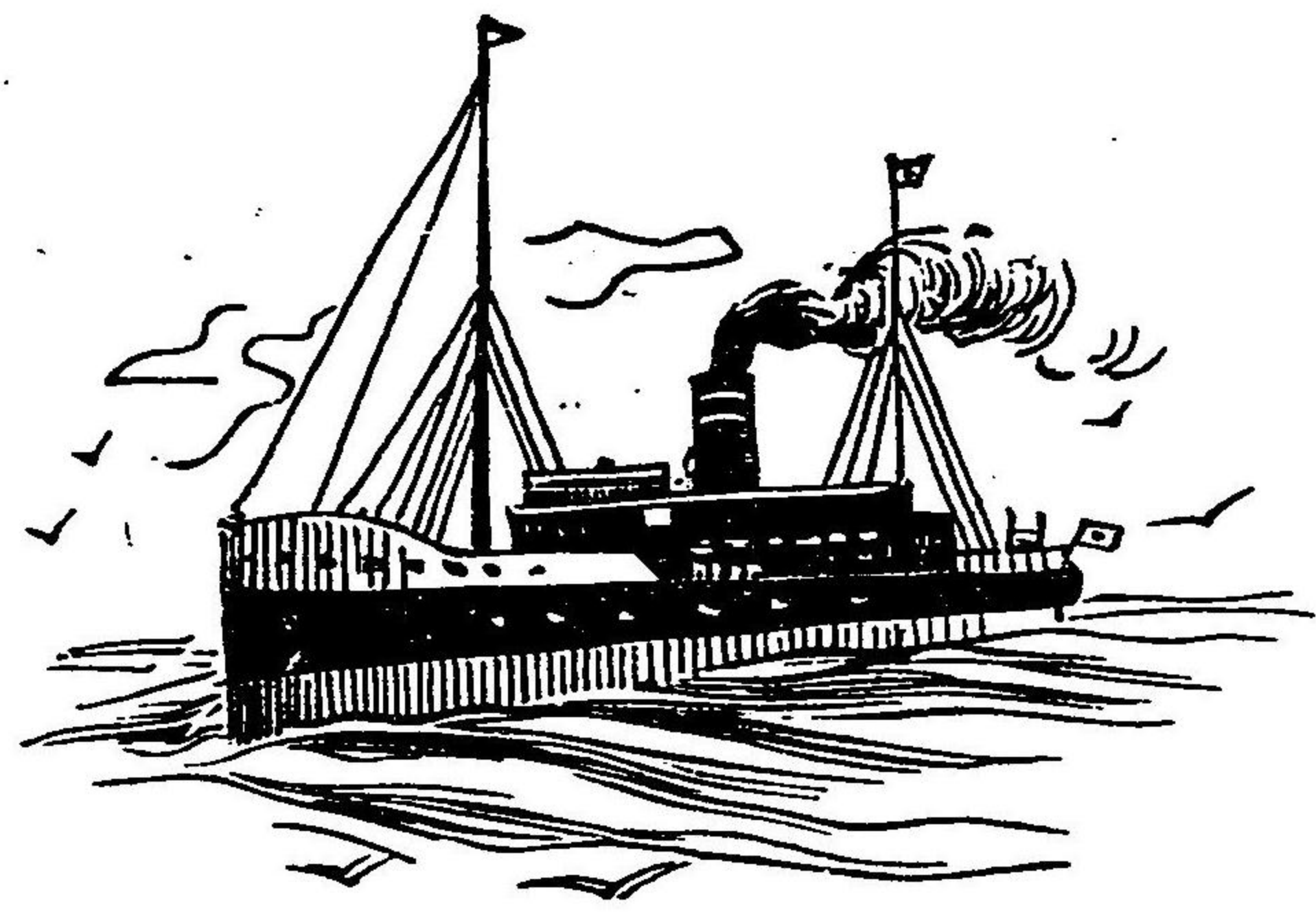

標

錄

帆布ロープ及造船業ノ嚆矢

船具商ノ元祖開業三百年前

船具商

大村五左衛門商店

▲ワ井ヤロープ、ターロープ、各種
 ▲マニラロープ、製造販賣
 ▲各色ペンキ、ワニス類
 ▲塗料、ボイルド油、製造販賣
 ▲綿帆布、麻帆布、各種
 ▲雨覆、天幕、製造販賣
 近江帆布株式會社販賣代理店

本店 東京市京橋區東湊町一丁目
 電話 浪花 九一六番 園 八二四番
 電信略號 ラムラ
 支店 大阪市西區南堀江一番丁
 電話 西 三三四番 電信略號 ラムラ
 工場 東京市深川區古石場町二十二番地

MITSUI & CO.

種
目

營
業

輸料械諸其製製消電鐵紡水船鐵
 入直材機他糸紙防氣道績道舶工

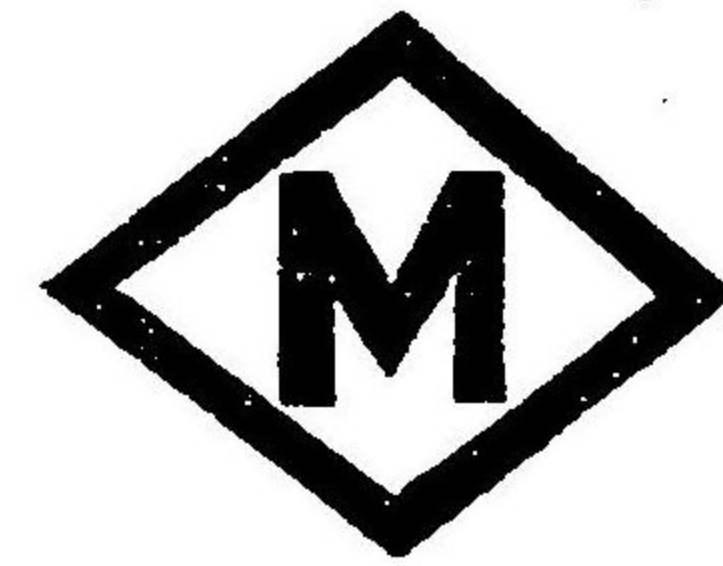

三井商會

鐵鋼諸機械
 材料直輸入
 及マツチ

大阪市西區江戸堀北通五丁目

電話長西一〇二〇番
 電話西一九八六番
 電信略號 (ミ)

Babcock & Wilcox
 PATENT
 Water-tube Boilers
 FOR
 Land and Marine Service.

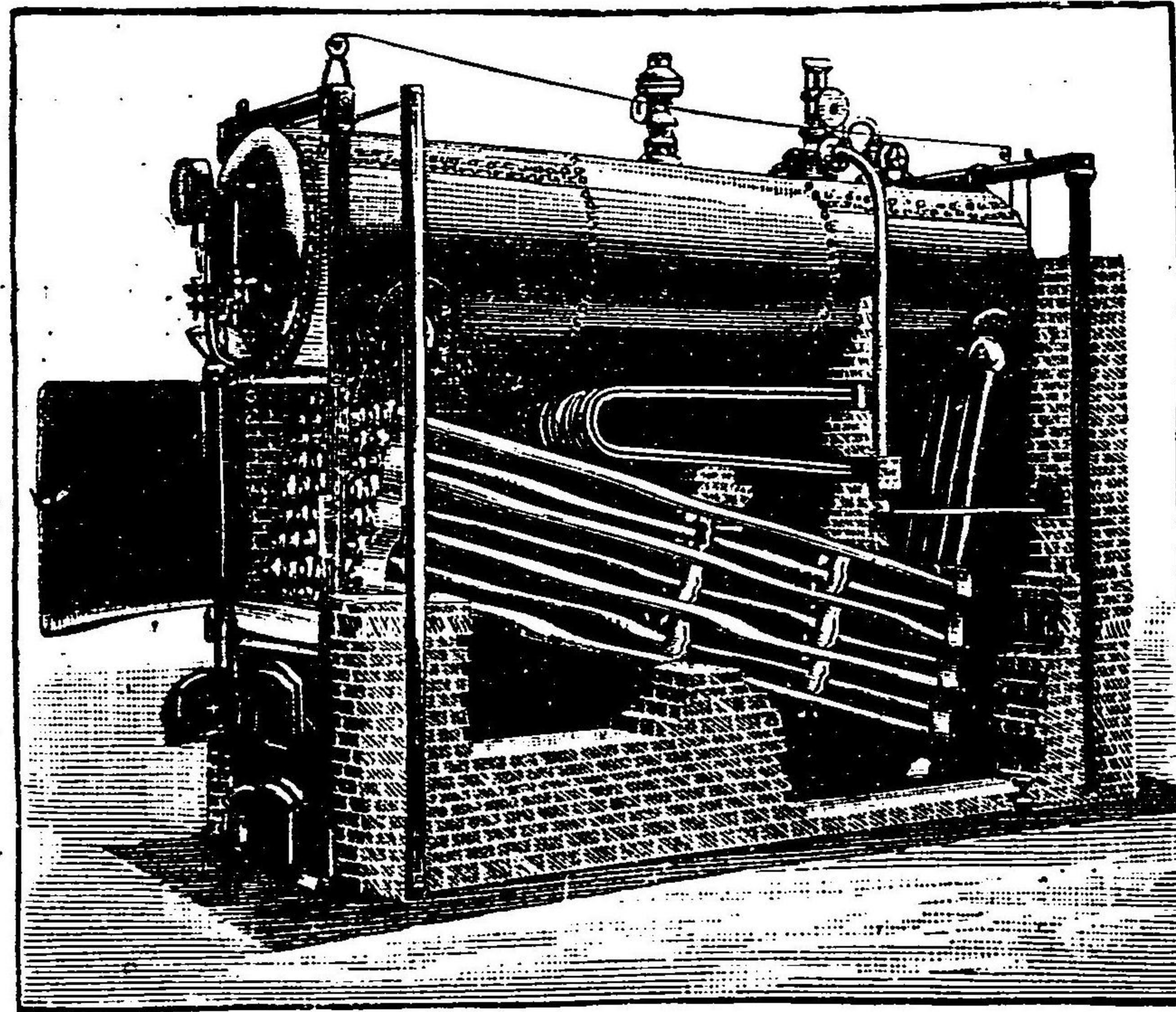

Babcock & Wilcox Water-tube Boiler, fitted with Superheater
 スクッコル井ウドクッコフバ^{船陸}用

罐 瀛 式 管 水

高用使ルケ於ニ本日 高用使ルケ於ニ界世
 個十六百三數個罐瀛 力馬萬十五百五^{陸用}
 力馬萬九計總 力馬萬十二百^{船用}

社會スクッコル井ウドクッコフバ敦倫國英
 師技兼人配支社支本日三二町下山市濱橫

フーカトツメーイーリンへ

Babcock & Wilcox
 Water Tube Boilers
 AND
 Accessories.

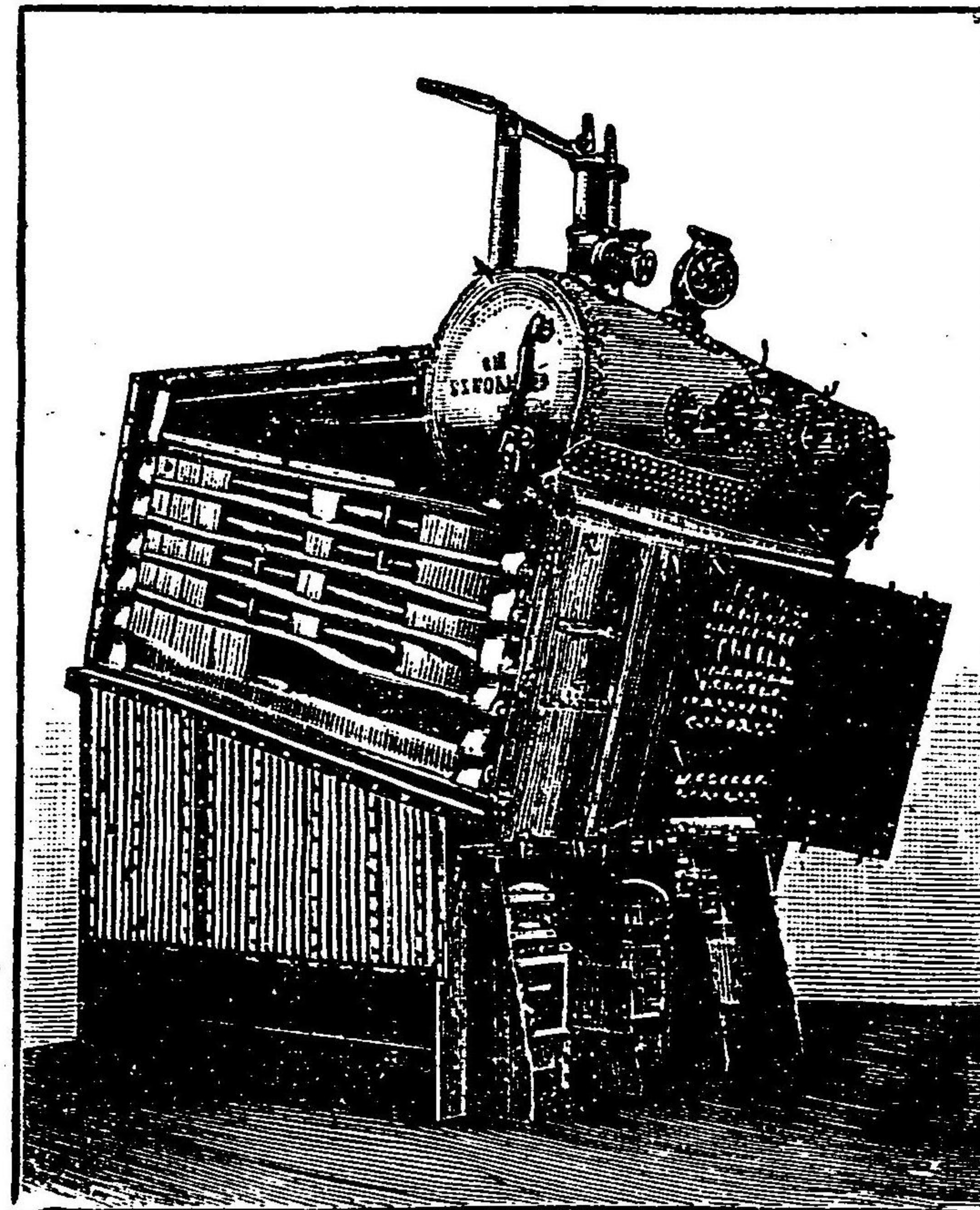

Babcock & Wilcox Marine-type Boiler,

ウバゴツク、エント、
 水官式安全蒸氣罐
 陸用、船用
 チエイン、グレート
 メカニカル
 ストーカー
 給水加熱器
 全上純清器
 全上軟和器
 蒸氣給水及
 排氣管類
 節 薪 機
 唧 筒
 瀛 室 內 諸 附 屬 品
 鋼 製 煙 突
 石 炭 其 他 運 搬 機
 電 氣 應 用
 トラベリン、各種
 鐵 骨 建 築 用 鐵 材 類
 以 上 諸 品 御 需 應
 見 積 速 調 製 又 ハ

營業品目

東 京 凱 旋 紀 念 五 二 共 進 會 有 功 金 牌 受 領
大 阪 戰 捷 紀 念 博 覽 會 二 等 賞 受 領

商 標



大阪製綱合名會社

大阪市西區西長堀南通四丁六番地

電話西千七百拾陸 振替貯金口座
電信零號(ラセコ) 第四〇八九番

製 品 概 目

- 馬尼拉綱
- 野州麻 支那麻 白打綱
- テール綱
- コットンロープ
- 支那麻 印度麻 パッキング
- マーレン
- スパンヤン
- ワイヤロープ
- シージング

用 途 概 目

- 船舶具
- 鑛山卷揚
- 起重機用
- 石油井鑿用
- 架空索道用
- 釣橋用
- 傳動用
- 漁業引網用
- 鐵道信號用
- 煙突控用
- 構柵用
- 鐵條網
- 曳綱用荷造

大 阪 市 西 區 立 賣 堀 北 通 五 丁 目 拾 貳 番 地
ホジキノン 商 會
電話長西一六〇番(電報零號ホジ)

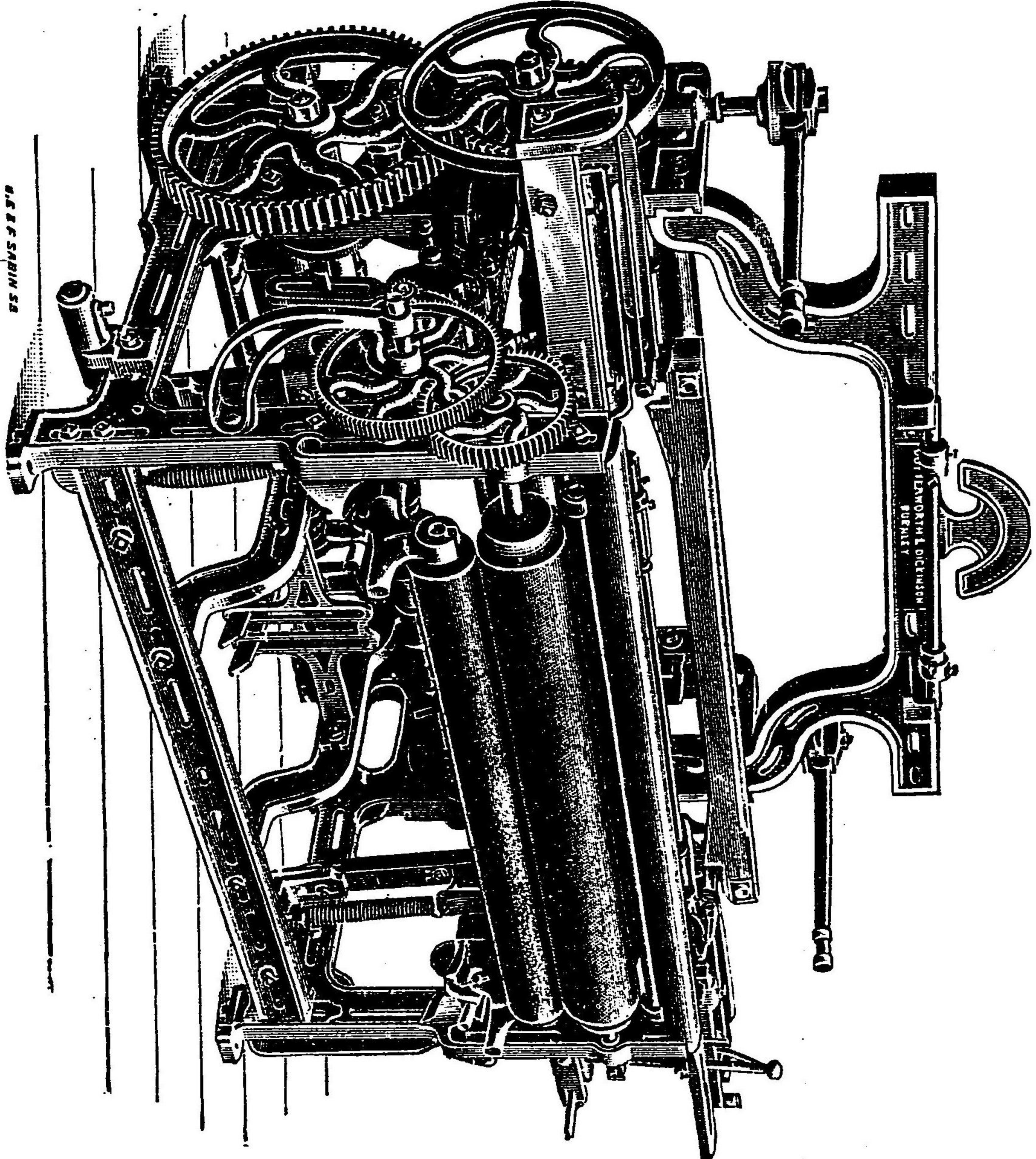

英國バットルウォルズ・エント・デ・ホジキノン會社
綿布織機及織布仕拵機械一切

H. S. Tanaka & Co.

SHIMBASHI, TOKYO

會商中田

橋新東京

番八十三特 } 橋新話電
番二三五三 }

(りあ蔵貯の數多に常)

- 多年間調革製造上の經驗に更に一層の改良を加へんが爲め特に熟練なる技師を歐米に派遣して詳細の取調をなさしめたり
- 技師が取調の結果彼の長を取り優を抜き以て改良の實を擧げたるもの即我エー、ビー、シー調革なり
定價表御申込次第送呈す
- エー、ビー、シー、パラメ調帯は幾多の調帯中特に弊商會が精査の上輸入したるものにして品質優良價最も低廉なり
- 他の調帯の如く季候の變遷に依て伸縮の虞なきを以て機械の運轉上些の故障を生ずる事なし
定價表御申込次第送呈す

エー、ビー、シー調革及調帯

H. S. Tanaka & Co.

SHIMBASHI, TOKYO

會商中田

橋新東京

番八十三特 } 橋新話電
番二三五三 }

テール、エンド、アイ石油發動機

經濟を主として設計しこれに精妙なる製作を施したれば世界中之に優る石油發動機なし

- 面倒なる手数を要せず
 - 回轉に不平均なし故に精巧なる仕事に應用すべし
 - 繁雜なる部分なき故取扱方簡易なり
 - 最も清潔にして油の飛散なく危険の恐れなく爆聲を發する事なし
 - 調整器の動作特に鋭敏なり
 - 外部は少しも火氣を要せず
- 機械工場、木工場、製粉場、精米場、製糖場、製氷場、製麵場、印刷場其他あらゆる目的に使用し得べし若夫れ電燈の原動力として此機を用ふるに至ては愈々其正確なるを是認せらるべし
- 説明書御申込次第送呈す

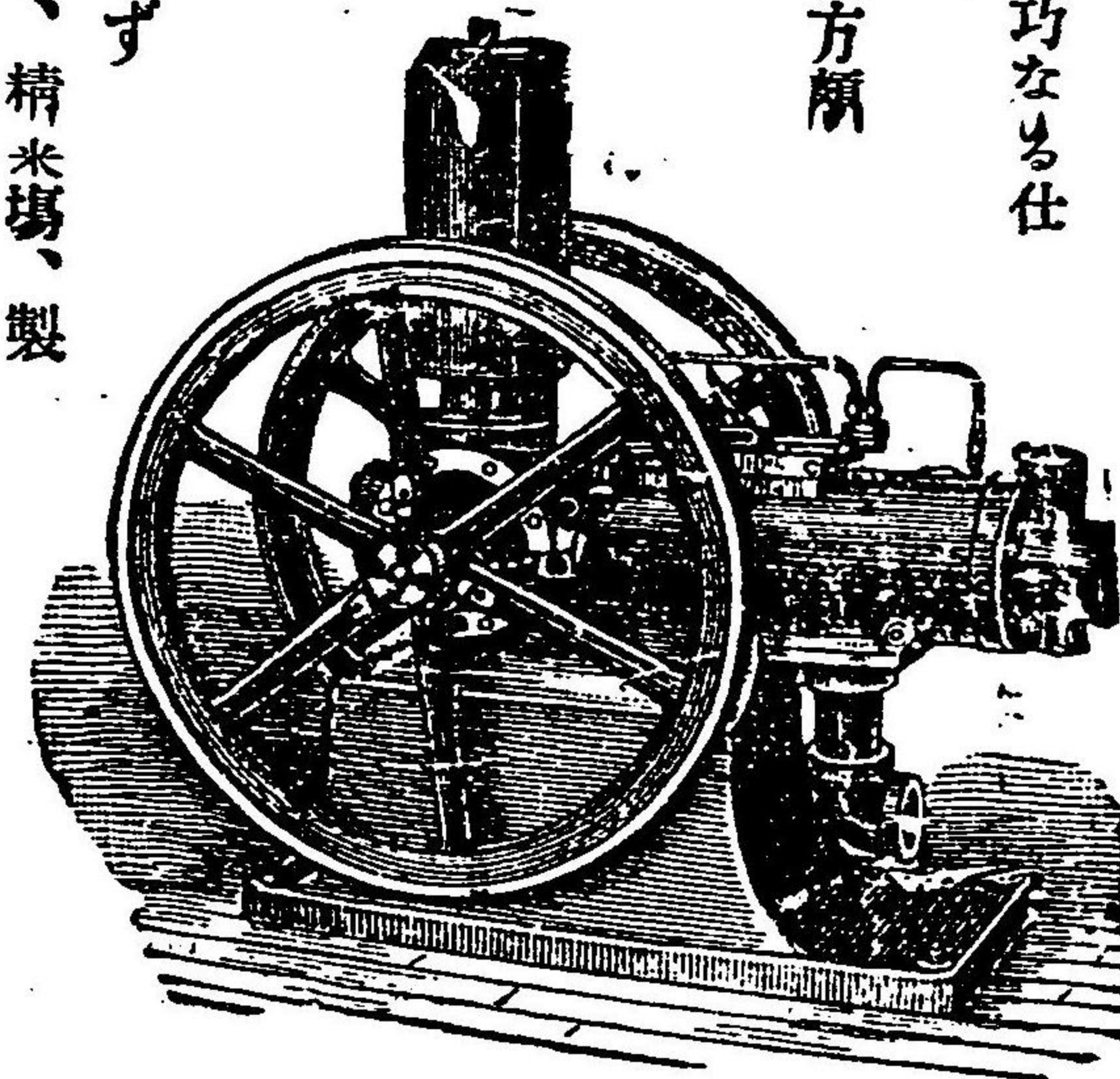

H. S. Tanaka & Co.

SHIMBASHI, TOKYO

會商中田

橋新 京東

番八十三特 } 橋新話電
番二三五三 }

テ、エス、ケー乾電池

テ、エス、ケー乾電池は他の乾電池に曾て使用せられざる新材料を使用し且其製造方法に特殊の技術を施したるが故に他の總ての乾電池に比して遙かに優越なる特性を有せり
電信機、電話機其他苟くも電池を要する總ての機械に使用して愈々其特性を發揮す

番號	角	高	起電力	電流	代價
一號	二寸六分	五寸八分	一、五〇 ^{ボルト}	一五、〇 ^{アンペア}	金壹圓九拾錢
二號	二寸三分	四寸九分	一、五〇	一二、〇	金壹圓五拾錢
三號	一寸九分	四寸一分	一、五〇	九、〇	金八拾八錢
四號	一寸五分	三寸四分	一、五〇	七、〇	金六拾錢
五號	一寸二分	二寸八分	一、五〇	四、〇	金參錢五錢

H. S. Tanaka & Co.

SHIMBASHI, TOKYO

會商中田

橋新 京東

番八十三特 } 橋新話電
番二三五三 }

テ、エス、ケー携帯電燈

テ、エス、ケー携帯電燈は全世界の乾電池中最も卓越せるテ、エス、ケー乾電池を使用して點火せしむるものなれば他の總ての携帯電燈に比し遙かに優良なり

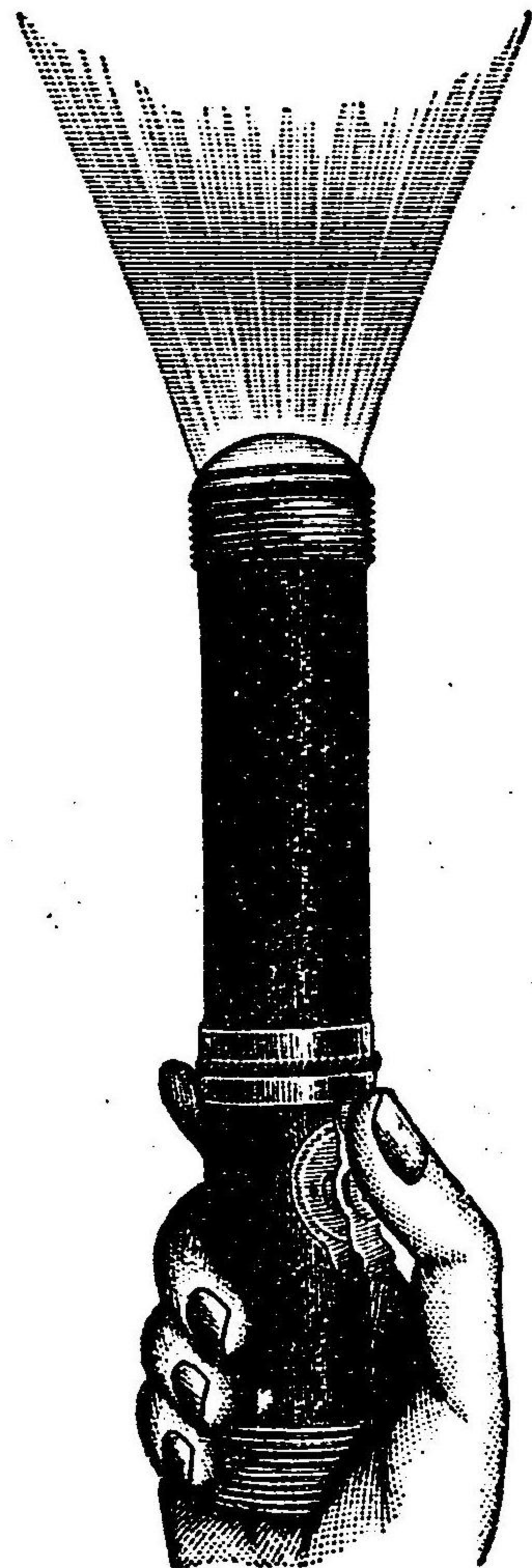

鞆入、筒形の二種あり、軍用、炭坑、警察、監獄、旅行、航海、測量、倉庫業、殊に普通の燈火の如く危険の虞なきに付火薬庫、油業、瓦斯業は勿論日用品として欠く可からざる要具なり

説明書御申込次第送呈す

H. S. Tanaka & Co.

SHIMBASHI, TOKYO

會商中田

橋新 京東

番八十三特 } 橋新話電
番二三五三 }

H. S. Tanaka & Co.

SHIMBASHI, TOKYO

會商中田

橋新 京東

番八十三特 } 橋新話電
番二三五三 }

(りあ藏野の數多に當)

ブルロック・ビクトル發電機



○アルロック・ビクトル發電機は二十世紀に於ける電氣界の精華なり
○電氣的にも機械的にも一點の申分なき成功の玉塊なり○形小にして
能く最大の能力を有し而かも發熱發火等の欠點更になし○自家電燈用
として最も妙なり○開放式、密閉式、篩目式の三種あり床上海論天井
にも壁間にも取付自在なり

エ・ビ・シ手働粉挽機械

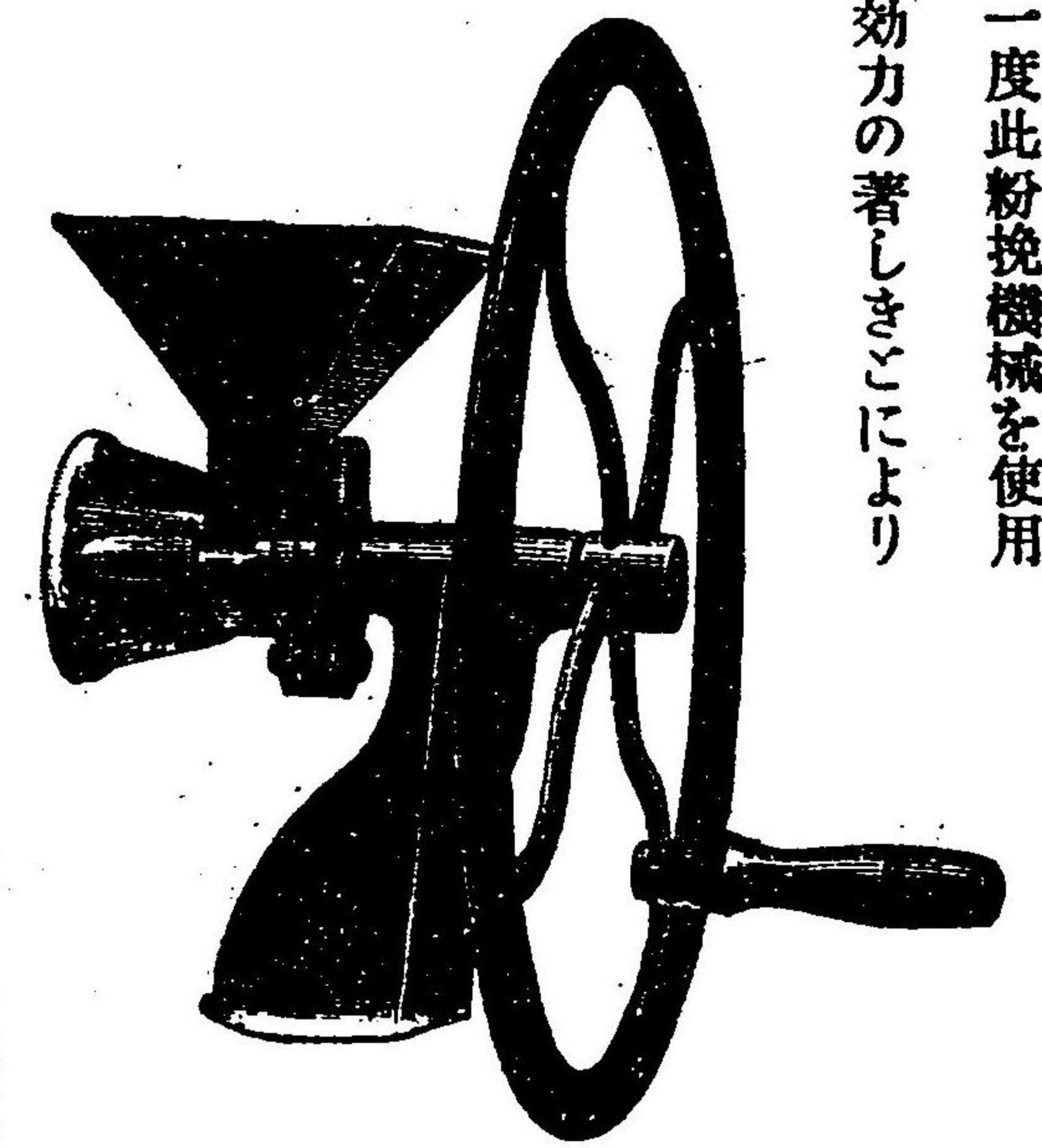

從來米、麥、豆、粟、黍等を挽くに總て挽臼を用ひ來りしも勞力の
多き割合に出來高至て少きが故に粉類を多量に使用する家にては殊
に不便を感じたりしも一度此粉挽機械を使用
せば其輕便なる取扱と効力の著しきことにより
て多大の便利を得
ること確實なり適
當の篩を用ふれば
細大とも望みの粉
を得らるべければ
何種の粉にても即
席に製出し得べしA形B形の二種あり何れも一時間に八升乃至壹斗
を製粉し得べし
A型(曲り把手付)金拾圓 B型(フリ車付)金拾貳圓

H. S. Tanaka & Co.

SHIMBASHI, TOKYO

會商中田

橋新東京

番八十三特 } 橋新話電
番二三五三 }

ポンプ、シトシオウ、ラガヤイナ

最良質の材料を用ひ各部共精巧なる製作を施し且唧筒の速度と壓力に對し充分なる試験を遂ぐ故に些の欠點なき事を保証す内部蒸氣弁は簡單なる普通摺動弁中最も完全せるものを用ふるが故に運動圓滑にして衝撃の點更になし。

吸水弁及排水弁は繞て砲金を以て製作し彈機力に依り弁の開閉を自動的に制す。

ウォーターシリンダー、ライニング、ウォーターピストン、ピストンロッド、スタツフヒンクボツクスは特に硬性質合金を製作せる砲金製を用ふ。

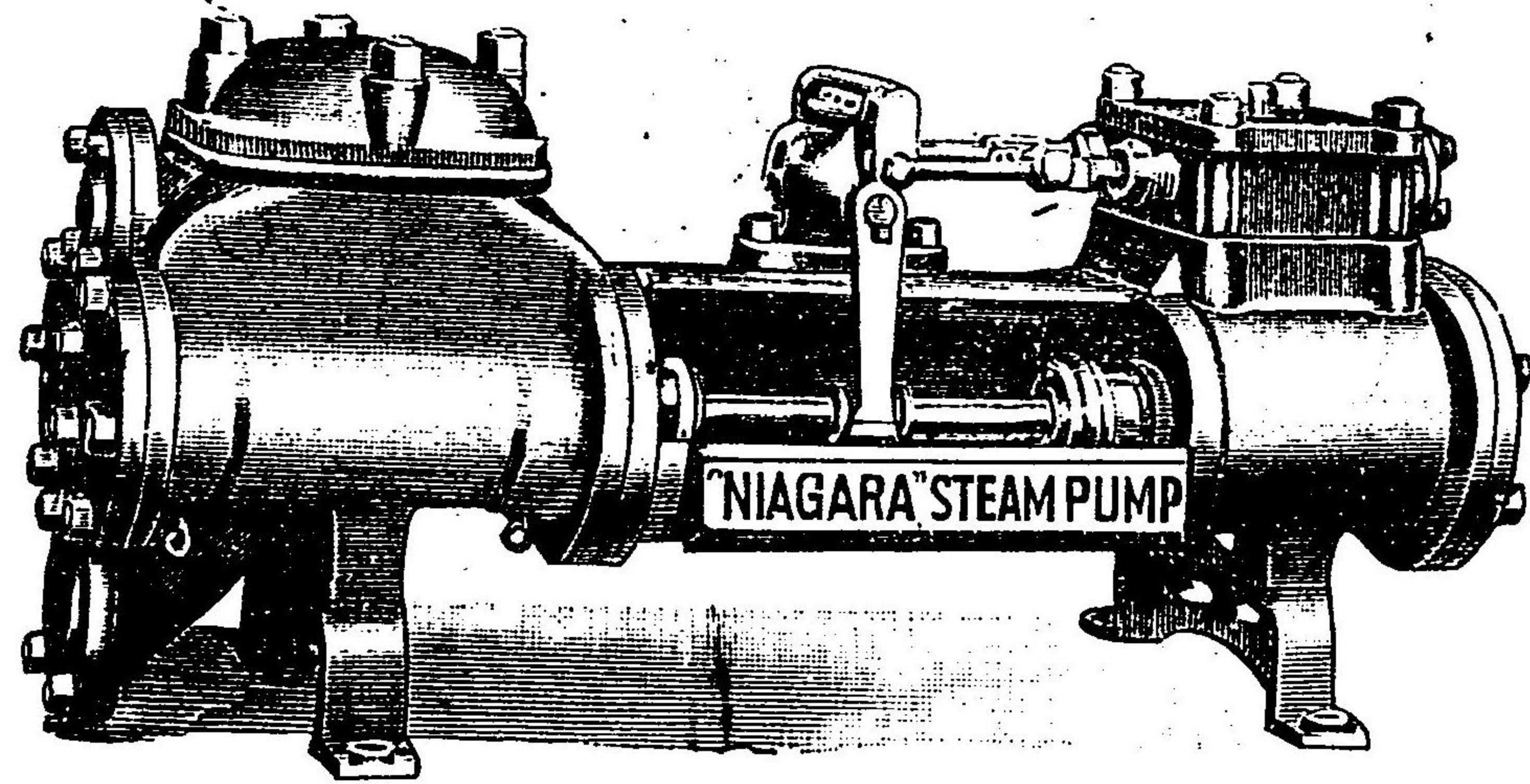

H. S. Tanaka & Co.

SHIMBASHI, TOKYO

會商中田

橋新東京

番八十三特 } 橋新話電
番二三五三 }

スター足踏捻切旋盤

スター足踏捻切旋盤は後進聯機^{バックギヤ}の装置を有し五より四十迄を標準とし其他左右共隨意の捻を切り得べし飽臺は「二重走り」形「かじこつぶ」

は徑三分迄の材料を挿入し得故に小捻は勿論如何なる小細工にも使用し得べし

床長
仕事を成し得べき長さ
代價 金百六拾五圓

附屬品 商車、フェースプレート大小、ハンマ

常に多數の貯藏を有するが故に如何なる急需にも應じ得べし

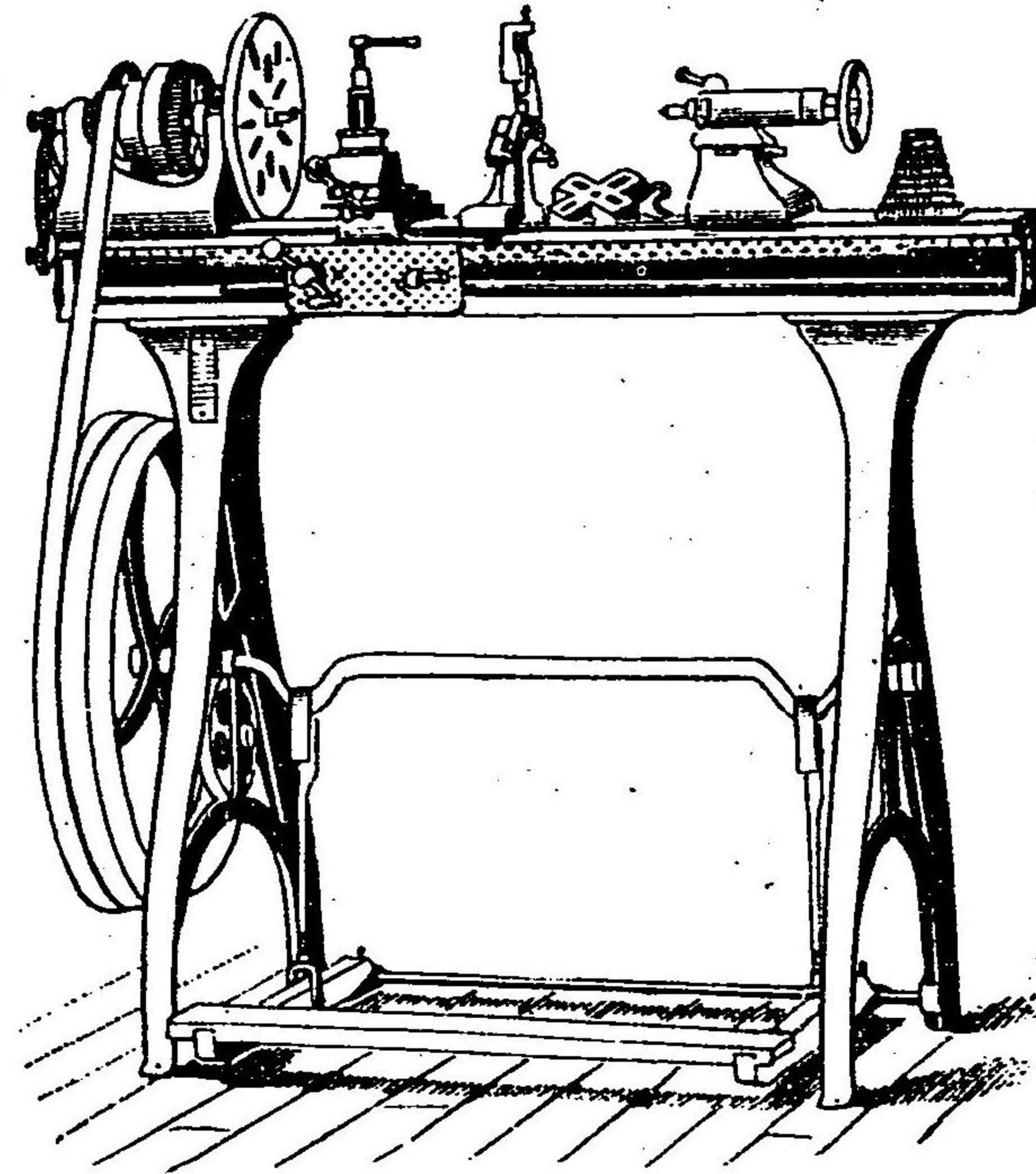

Established
1895.

TETSUDŌ KŌMUSHŌ,

(MINAMI & MURAKAMI),

CONSULTING ENGINEERS.

KITAHAMA, OSAKA.

JAPAN.

TELEPHONE. 286 HIGASHI.

SPECIALITIES:

**RAILWAYS (STEAM & ELECTRIC),
BRIDGES & VIADUCTS, LANDING PIERS;
WATER POWER, HARBOURS & DOCKS
etc, etc.**

**DRAWINGS, PLANS, ESTIMATE
AND
SUPERINTENDENCE.**

立 創
年 九 廿 治 明

鐵道工務所

本所は確實と便益を旨とし鐵道の
創立、測量、設計、鑑定、外國品
の注文及工事上の監督、運輸上の
商議、その他鐵道業務一切、並に
電力、水力、港灣、棧橋、水利等
總ての土木業務一切の依頼に應ず

目丁二濱北區東阪大

番六八二東話電

電氣蒸氣水力諸機械

販賣業

工事業設計請負監督

シエメンズ、シユツケルト九州總代理店
電氣株式會社

黃薇商會ノ本店ハ

門司市内堀川町一丁目三、一〇二

電話長三六三

黃薇商會ノ出張所ハ

大阪市北區糴ノ上橋東詰

電話長東一八七

黃薇商會ノ工場ハ

門司市本川町四丁目二、九〇四

九州門司

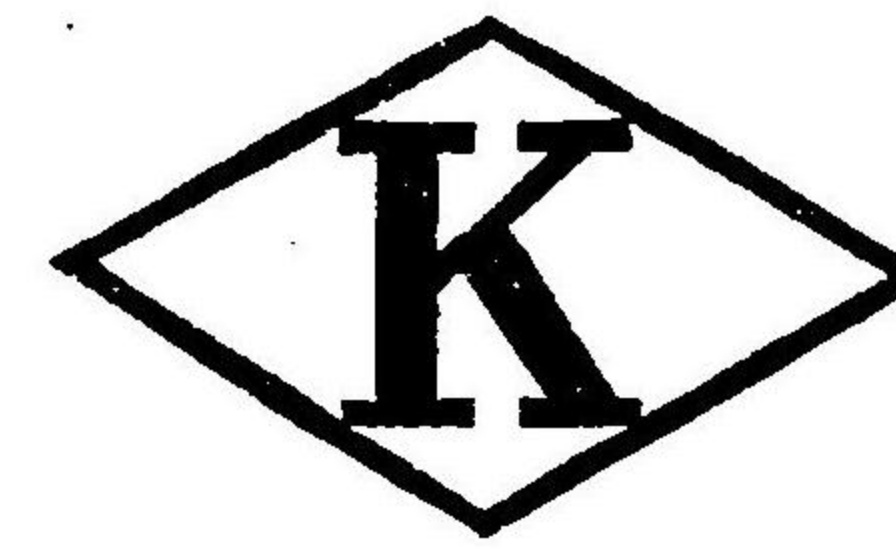

黃薇商會

ALSEN'S CEMENT

舶來七メトン

諸機
船舶 鐵道 鑛山 土木 建築 紡績 電機
用品 商

大阪北區古川町七十七番邸

內田富吉

(電話西九九〇)

電燈裝飾器具製造販賣并取付工事請負

東京、大阪、京都、其他各地電燈會社取付工事代理店

電氣諸機械

器具材料製

造販賣并

工事設計

監督請負

東京市京橋區松川町二丁目(東仲通)

原安商會

(電話本局長二六四)

大阪市東區心齋橋通備後町四丁目

原安商會大阪電機部

東京市下谷區仲徒町二丁目

原安商會第一工場

東京市京橋區新富町三丁目

原安商會第二工場

商標 **米** 特許

清罐劑

汽罐保護 燃料節約 罐石豫防

東京市京橋區木挽町三丁目廿五番地
製造發賣元
合名社會彌滿登商會
大阪府大阪市南區炭屋五十四番地

清罐劑大坂

汽罐使用者ノ責任上須叟
モ等閑ニ附スベカラザ
ル緊要件ハ何?

「スケール」ノ凝
着ヲ防ギ罐体
ノ安全ト燃料ノ
節減トヲ計ラシ
爲

本劑ノ連續的使用ヲ實
行スルノ一事ナリ!!!

本劑ノ連續的使用ヲ實
行スルノ一事ナリ!!!

營業品目

燐銅 燐錫
Phosphor Copper and Tin

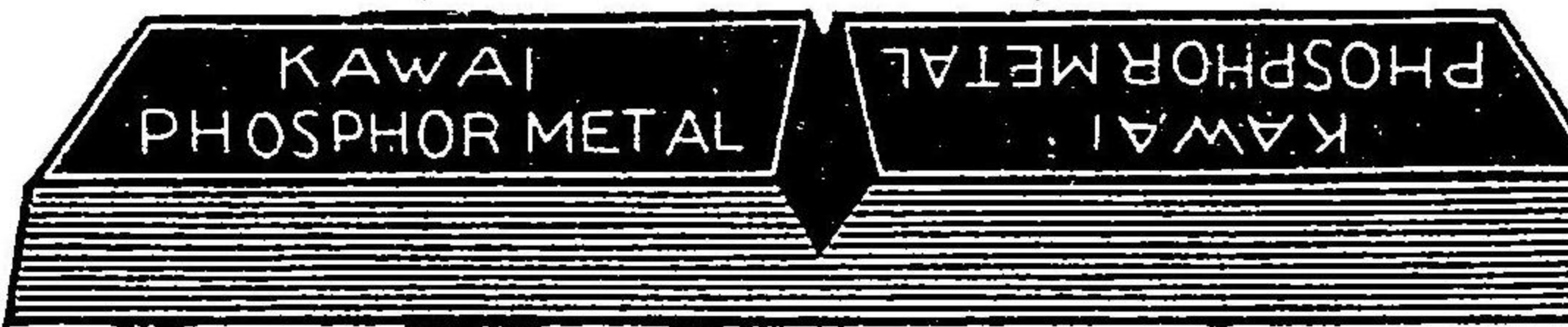

銅。亞鉛。錫。鉛。ニケル
ア。ル。ミ。ニ。ユ。ム。板。銅。板
一。ニ。モ。チ。ン。ア

亞鉛引浪板及平板
亞鉛板 鉻力板
アルミニウム板、銅板
銅棒、銅線、銅管
眞鍮板、眞鍮棒
眞鍮線、眞鍮管
其他ノ金屬

燐銅燐錫ヲ銅
眞鍮青銅ニ混
セバ質ヲ緻密
ニシ空際ヲ生
ズル憂ナシ
燐銅燐錫ヲ銅
眞鍮青銅等ニ
混セバ鹽水或
ハ惡水ニ浸サ
ル、モ腐蝕ス
ル憂ナシ

大阪市南區安堂寺橋通四丁目

川合庄助

電話 (東京六五二) (本店) (東京二七〇二) (東店)
(東京二九三) (東店) (東京一三六) (西店)
(西一四〇四) (倉庫) (電話號碼カワイ)

吉川セメント

品質精良



技術監督 工學士

篠田義五郎

工場主

吉川友一

工場

岡山縣道上郡平井村

吉川セメント工場

於各所博覽會品評會
優等賞受領

●堅牢鮮明廉價迅速●

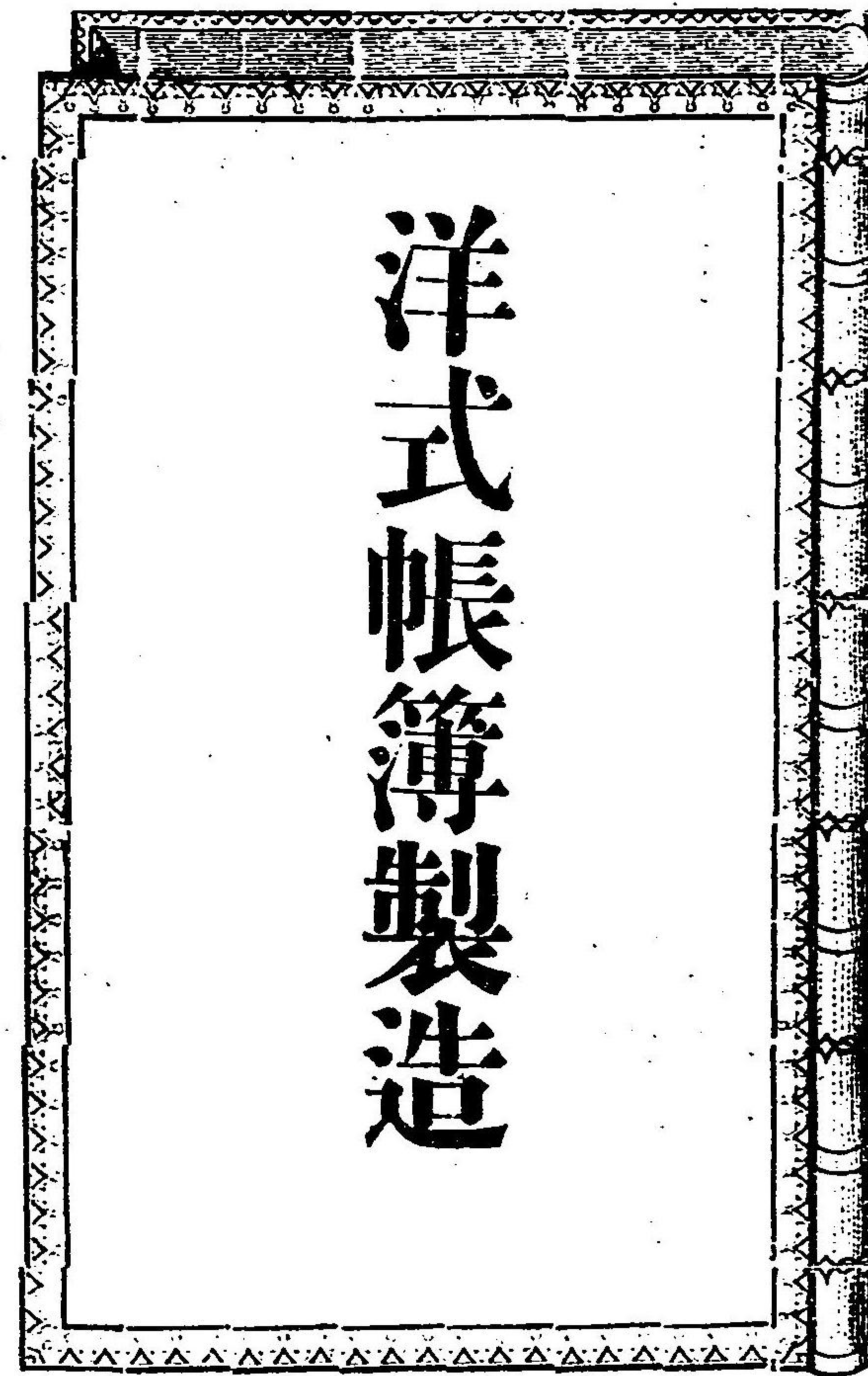

洋式帳簿製造

●寫真銅版製版印刷●

大阪市西區池橋西詰南

塚田製簿所

所主塚田國太郎



營業科目

弊社之特色

<p>諸版印刷</p> <p>高等印刷 刷成鮮明 技術精巧 價格低廉</p>	<p>活版印刷</p> <p>印刷鮮明 校正確實 成効迅速 價格低廉</p>	<p>活字鑄造</p> <p>字畫正良 地金堅牢 書作雅正 格價低廉</p>
<p>洋式帳簿</p> <p>裝置美觀 製綴堅固 永久保存 價格低廉</p>	<p>石版印刷</p> <p>美術印刷 意匠斬新 期日正確 價格低廉</p>	<p>器械製造</p> <p>器械精緻 構造適良 形式新進 價格低廉</p>

大坂市東區北久太郎二丁目

株式會社

大坂活版製所

電話東區四百三十一番 電報號オカカハツ

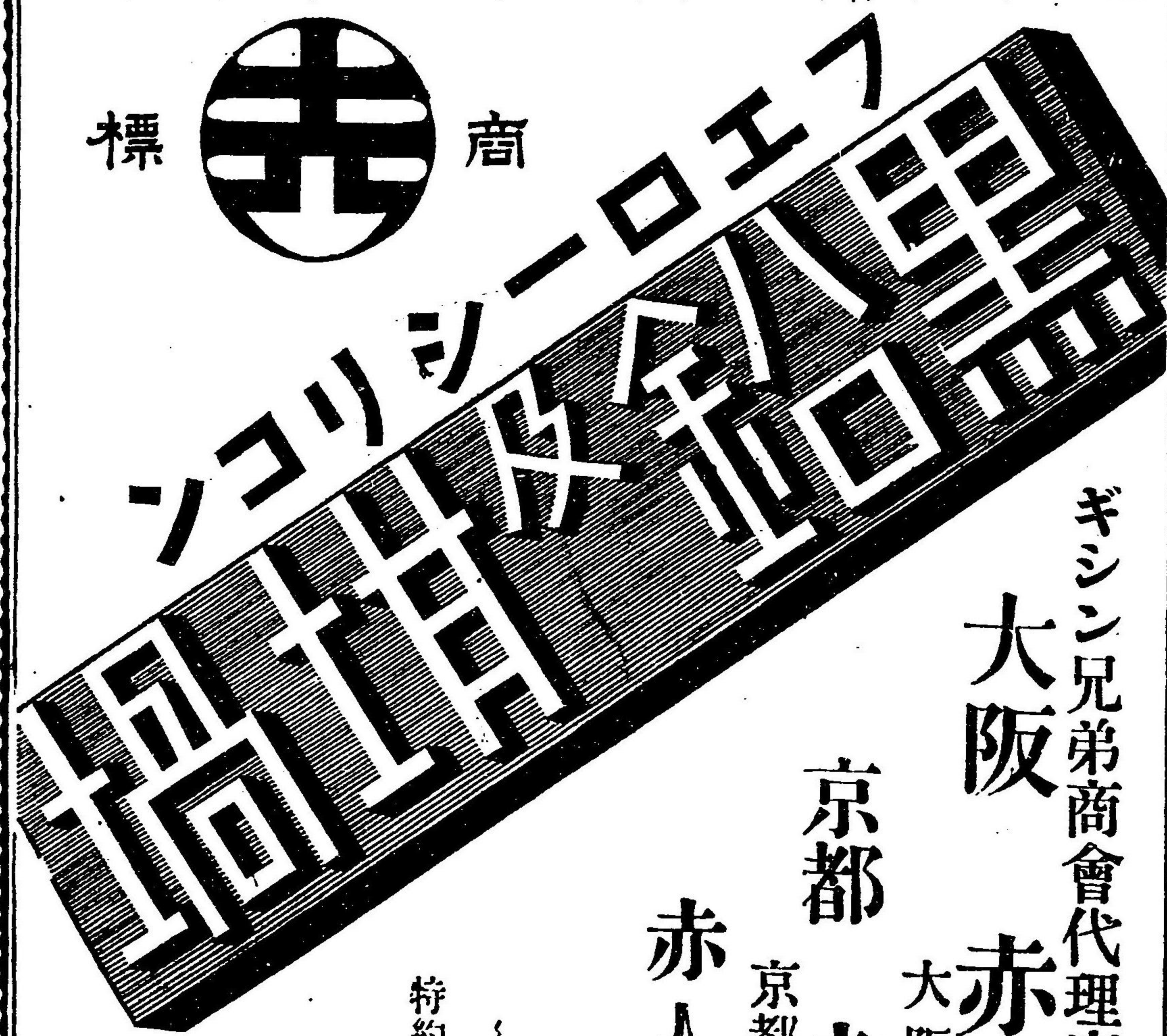
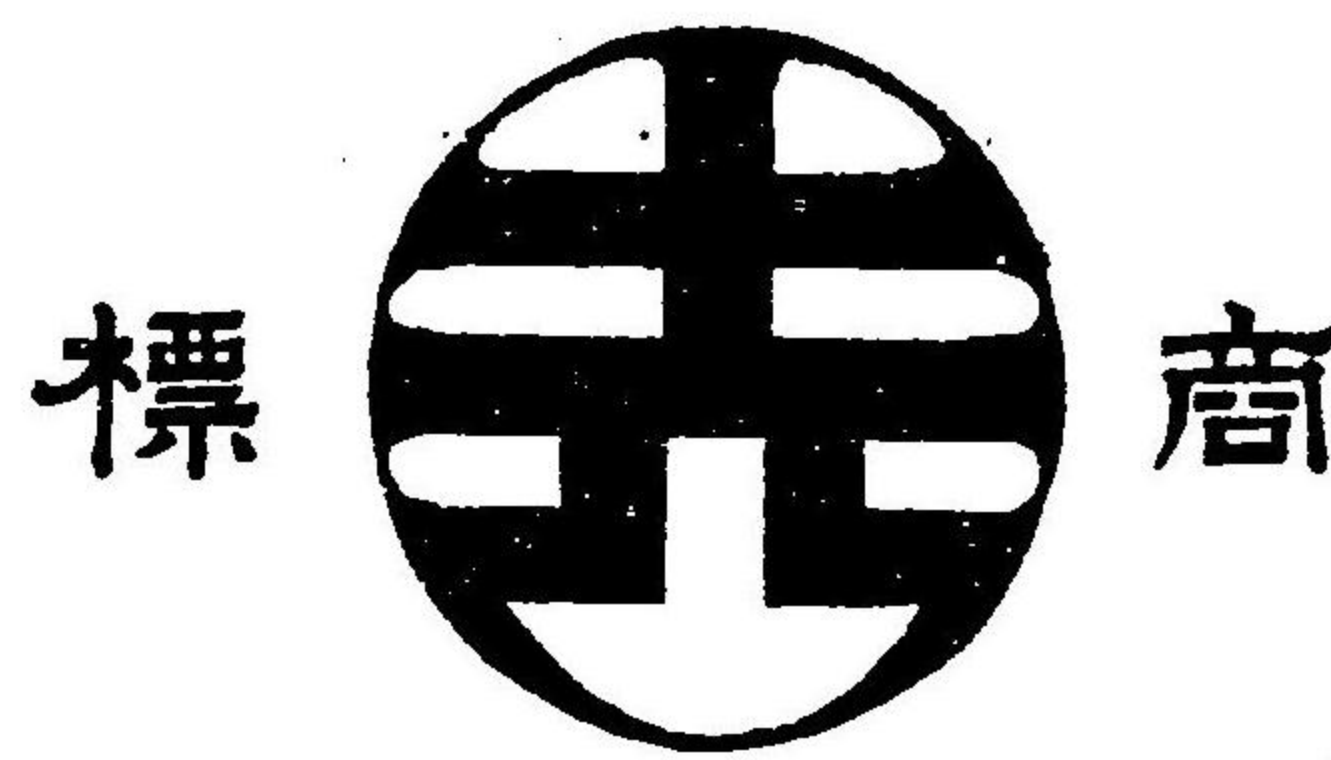

ギンシ兄弟商會代理店

大阪赤人商會

大阪市東區道修町一丁目

京都赤人商會

京都市下京區大佛南門瓦町

赤人商會販賣所

京都市綾小路室町
電話長一六六八

特約店 平野商會

東京市京橋區築地三

同 小西利七

大阪市東區道修町二

同 加藤商店

神戸市兵庫西出町

TSUJI SHOTEN

Electrical Engineering Supplier & Undertaker.
WATANABEBASHIDORI, OSAKA

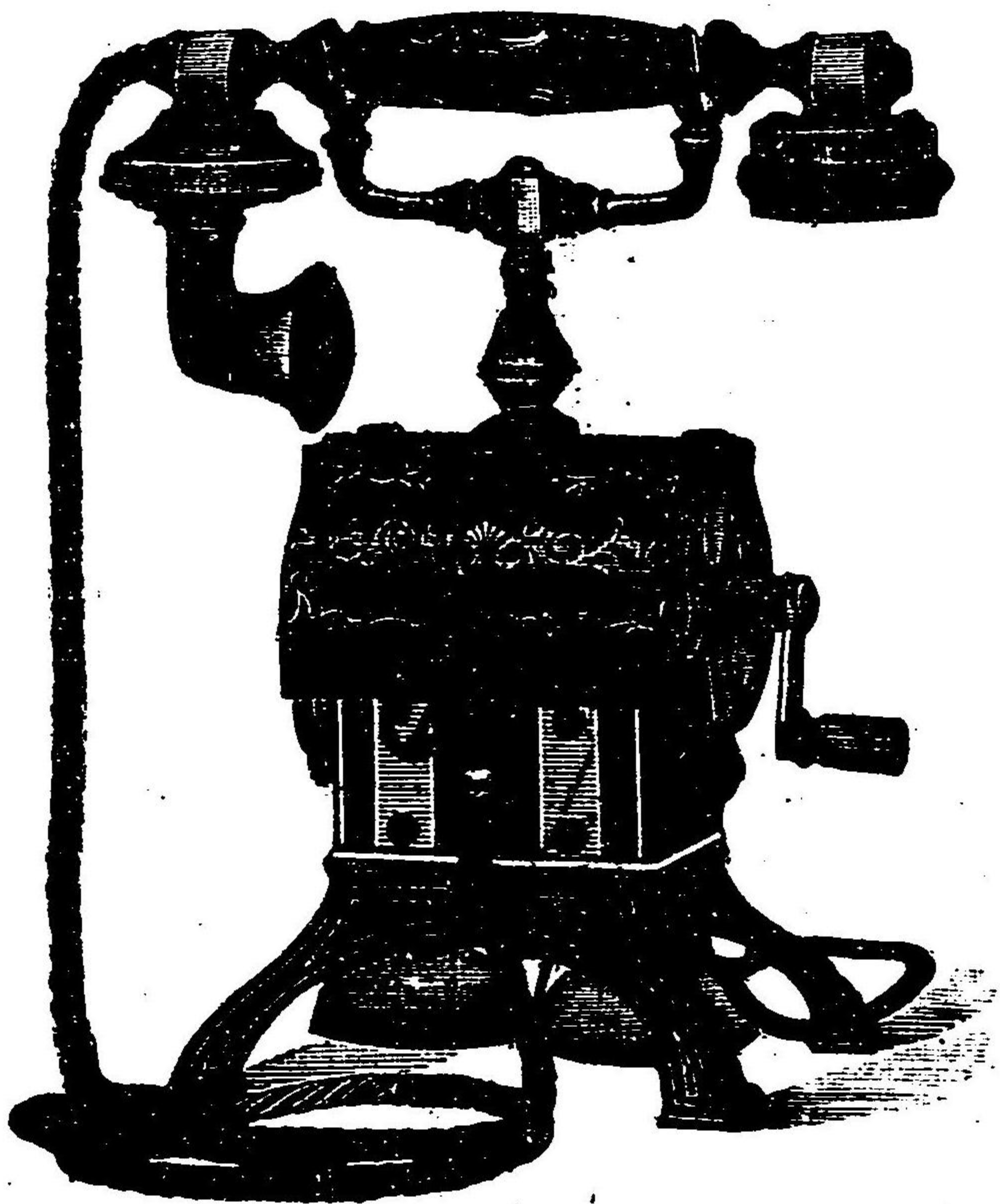

電

番六区三二東長話電

道橋邊渡島堂阪大

電

氣機

事工

負受

店商工電辻

販賣

SUZZER FRERES (WINTERHUR) STEAM - TURBINE

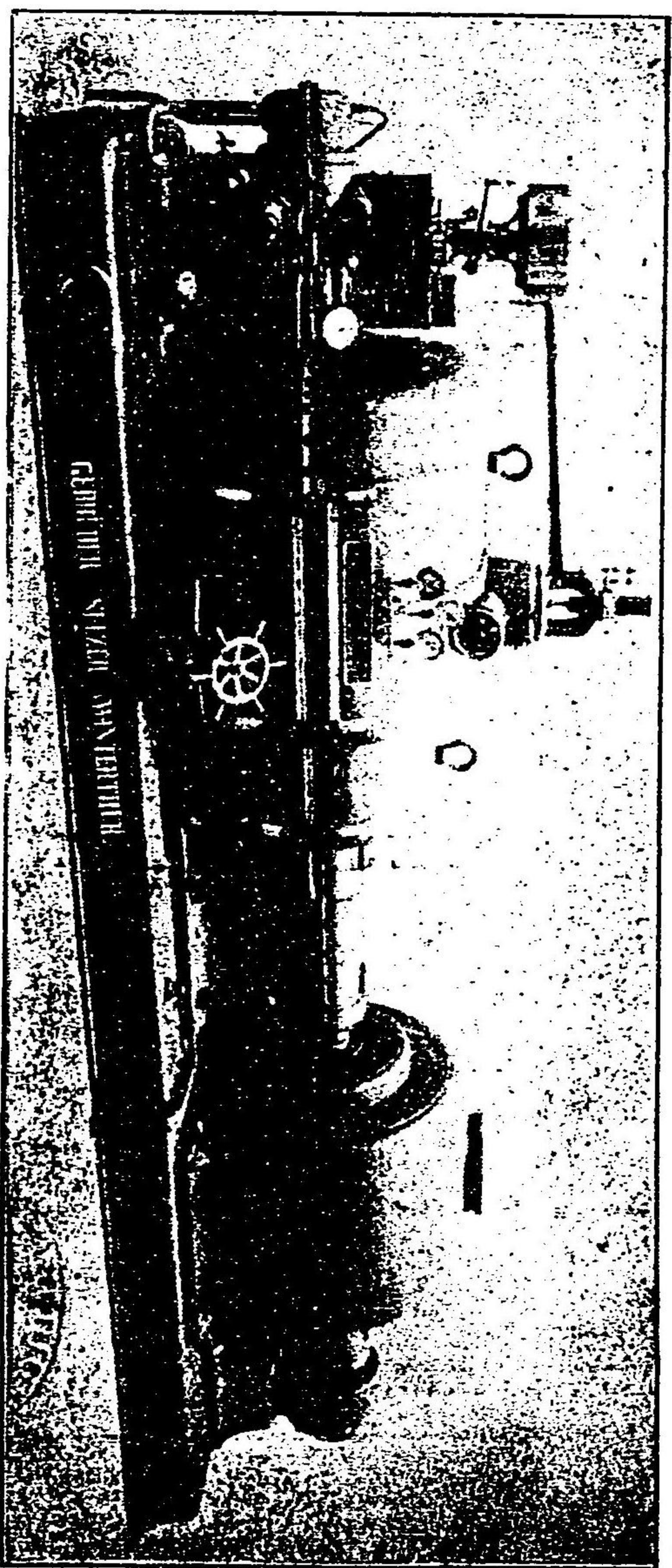

スチームタービン

AGENTS FOR JAPAN
C. & J. FAYRE - BRANDT.

瑞西國ノキナシール市
ミルゼルノール製

日本代理店

セイ、エ、ジー、ア、ラ、ブ、ラ、ン、ド

横濱山下町百七十五番 (電話二〇五) 大阪川口十番 (電話二二三八)

T H E
JAPAN ENGINEERING
A N D
TRADE DIRECTORY,
1907.

(SECOND EDITION.)



PUBLISHED BY

"THE INDUSTRIAL JAPAN"

(*Kogyo-no-Dai-Nippon*).

OSAKA, JAPAN.

欠

MISSING

4417

與 4

OSAKA IRON WORKS,

Shipbuilders, Engineers & Boiler Makers,

ESTABLISHED 1880.

OSAKA, JAPAN.

Contractors to

Imperial Japanese Government.



SPECIALITIES.

Dredgers, Suction and Bucket,
of all sizes.

Shallow Draft Steamers
for river service
from 8 miles an
hour on 10 inches
draft upwards.

Cast Iron Pipes
for water and gas.

尼 崎 製 管 工 場	基 隆 分 工 場	天 保 山 分 工 場	櫻 島 造 船 工 場	安 治 川 本 工 場
----------------------------	-----------------------	----------------------------	----------------------------	----------------------------

水道、瓦斯、電話其他百般用鑄鐵管	諸機械製作、船舶新造及修理	船渠及修理	各種船舶新造	汽機、汽罐、諸機械製作及修理
------------------	---------------	-------	--------	----------------

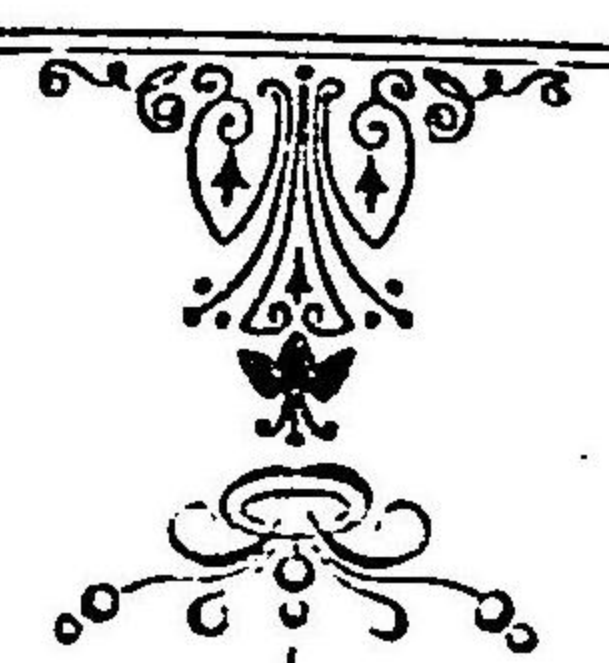

大阪鐵工所

Three-Cylinder Hardwaste Breaking-up Machine.

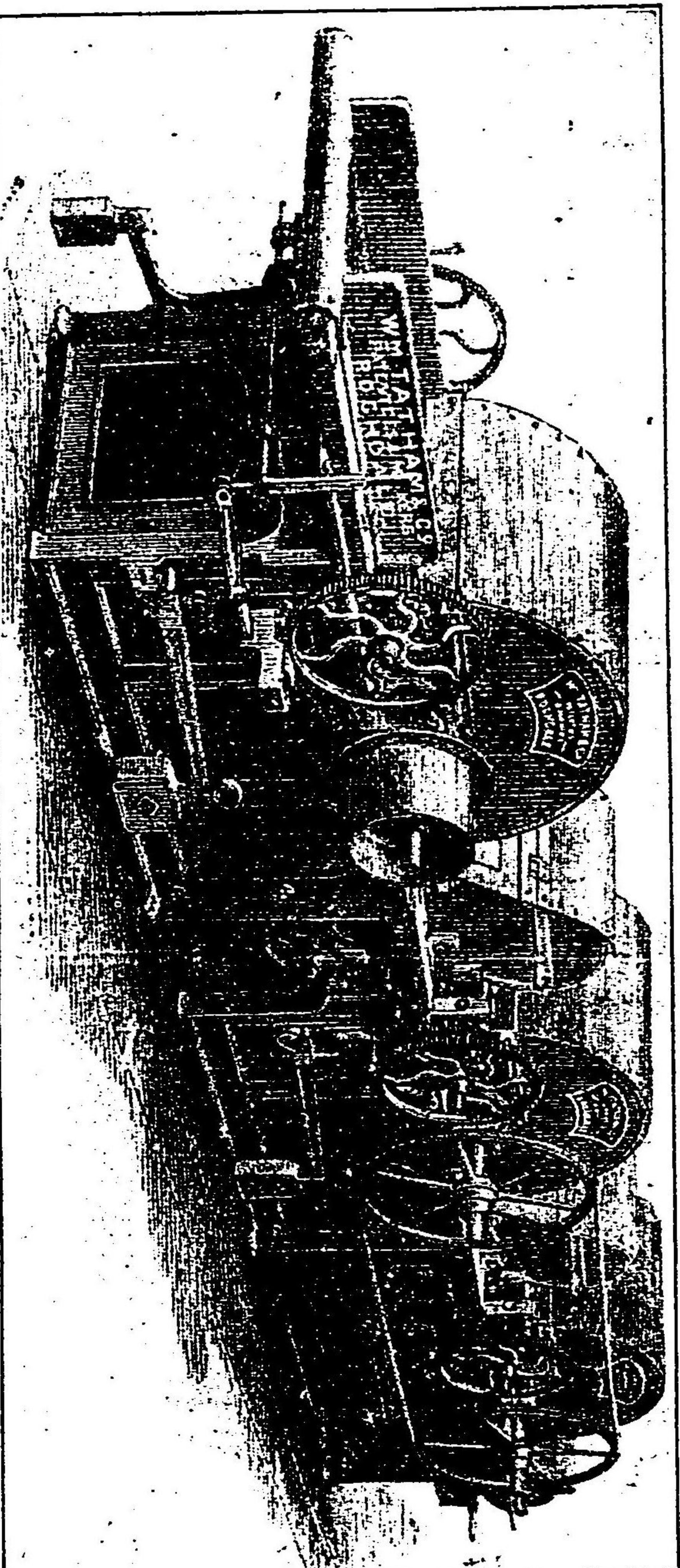

(送個入り) 3個壹—ダンリシ—カーレブ、トスエウ

御希望ノ方ニハ何時ニテモ貴覽ニ供ス

當店多數輸入目下運轉中ニ付キ

所在地
本支店

紡織用
附屬品

目品扱取入輸

倫敦、紐育、漢堡、里昂
香港、廣東、上海、神戶

棉糸、絹糸、紡績機械
各種織物機械
捺染機械
仕上機械
起毛機械
製綿機械
莫大小機
漉機
瀛罐
附屬用品各種

平素多數貯藏罷在候間
何時ニテモ貴覽ニ應ジ
可申候

部械機織紡會商スムウト、ンアラウシ

英商

(番九ハ六話電) 館番四十七町京市戸神

店賣販手一國全

店商田廣

(番三〇四一西話電) 目丁五通南堀戸江區西市阪大

ROBERT HALL & SONS, BURY, Ltd,
BURY, ENGLAND

糊	經	緯	整	部	碼	仕	其	械
付	糸	糸	經	分	疊	上	他	一
機	捲	捲	機	整	機	機	織	式
械	機	機	機	經	械	械	物	
				機			用	
							機	

店賣販手一國全 店 商

番三〇四一西話電

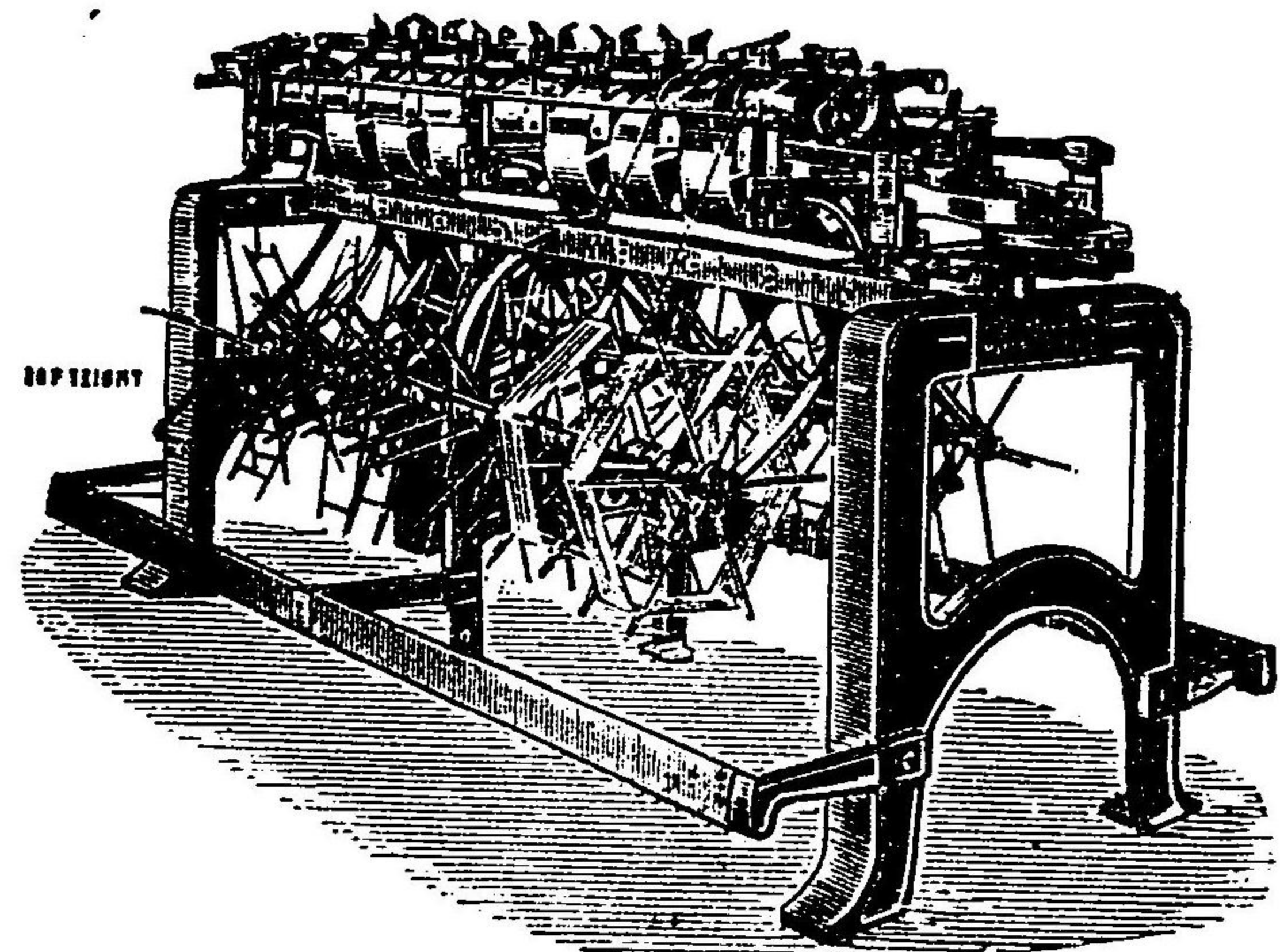

目錄及代價ハ御一報次第
送呈仕候

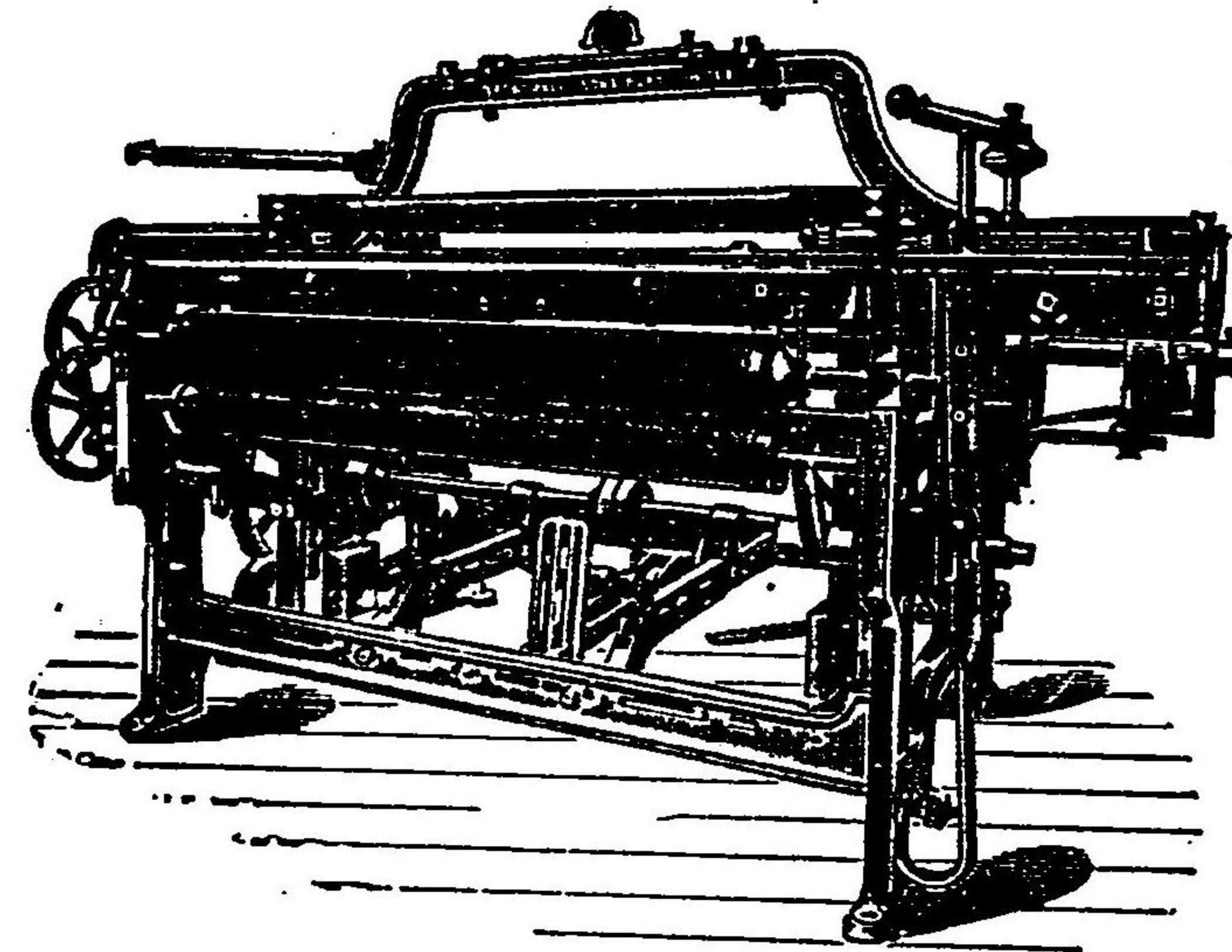

目下多數運轉中成績優等御希望
ノ方ニハ運轉實況貴覽ニ供シ可
申候 拜具

田 廣 會商スムウト。ニアウシ
部 械 機 織 紡

目丁五通南堀戸江區西市阪大

ROBERT HALL & SONS, BURY, Ltd,
BURY, ENGLAND

其	毛	帆	麻	モ	浴	綿	金
他	布	布	布	ス	布	ネ	巾
各	織	織	織	リ	織	ル	織
種	機	機	機	ン	機	織	機
				織		機	
				機			

當會社ハ既設又未設ノ會社、工場等ノ爲ニ左記内、外品
 諸機械ヲ供給シ又其設計、据付及監督ノ御依頼ニ應ス
 御用ノ方ハ當社機械部又ハ電氣部宛御通知ヲ請フ

電氣鐵道 ● 電燈及電力供給諸機械其他一切の電氣機械
 ● 「ガッツ」式自働汽車 ● 蒸氣「タービン」 ● 汽機及汽罐
 ● 水力「タービン」 ● 「タービン」、ポンプ ● 灌溉及水道用
 唧筒 ● 水道用諸器械

● 瓦斯及石油機關 ● 瓦斯發生機 ● 瓦斯爐

● 木工用諸機械 ● 鐵工用諸機械 ● 起重機 ● 捲揚機 ● 鑛山
 用諸機械 ● 起風機 ● 鐵索傳動及運搬機械 ● 機械器具類一
 切

● 製紙機 ● 製米機 ● 製粉機 ● 製氷機 ● 製油機 ● 製肥機 ●
 印刷機 ● 「ペイント」製造機 ● 「セメント」製造機

● 鐵鋼諸材料 ● 「ペイント」 ● メタル ● ゴム ● シヨベル

メリケン松及チーク

諸材料
 諸機械
 製造用
 器具
 石瓦
 水
 蒸氣
 電氣

其他各種

イエチハタン合名會社

大阪本田番二町 電話西三二五 九〇六一

SIEMENS-SCHUCKERT,

DENKI KABUSHIKI KAISHA.
TOKYO.

Makers of Electrical Machinery.



Specialities

A. C. & D. C. Generators & Motors,
open and enclosed type.
Insulated wires and cables for
Lighting and power (mine cables
for high Tension circuits)
Arc lamps (Liliput lamps)
Incandescent lamps (Tantal lamps)
Mining machinery, Pumps and
Hoists (Ilgner System)
High and low tension Switches,
Watertight fittings for Mines.
Switchboard and portable Instru-
ments for Industrial Use and
Testing purposes.
Search Lights (Navy Pattern)
Telephone, Telegraph and
commanding apparatus and
accessories for the use of
Electricity on board of Ship.

SIEMENS-HALSKE,
Berlin.

SIEMENS-SCHUCKERT,
Berlin.

SIEMENS-SCHUCKERT,

BERLIN GERMANY,

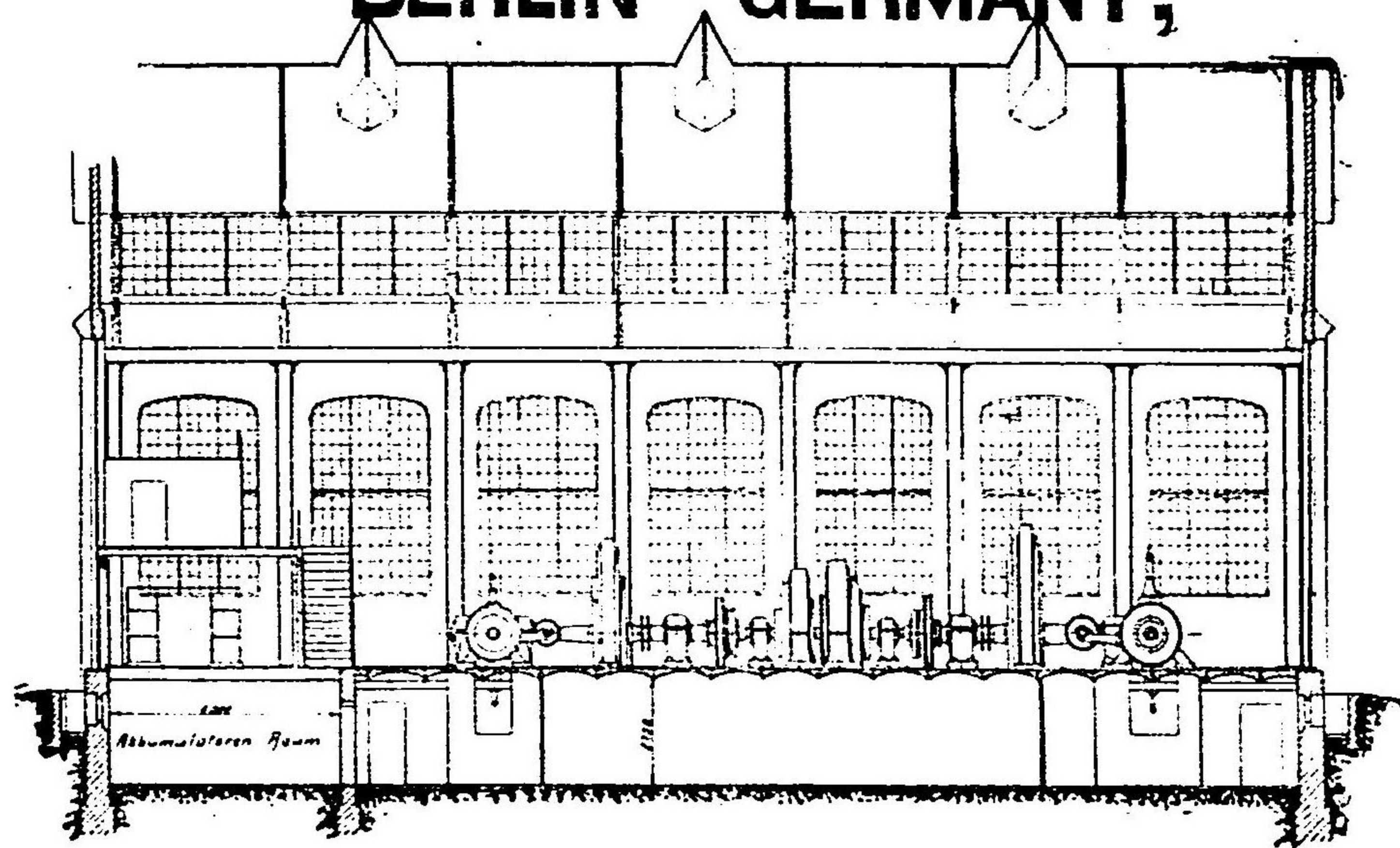

Central Power Station

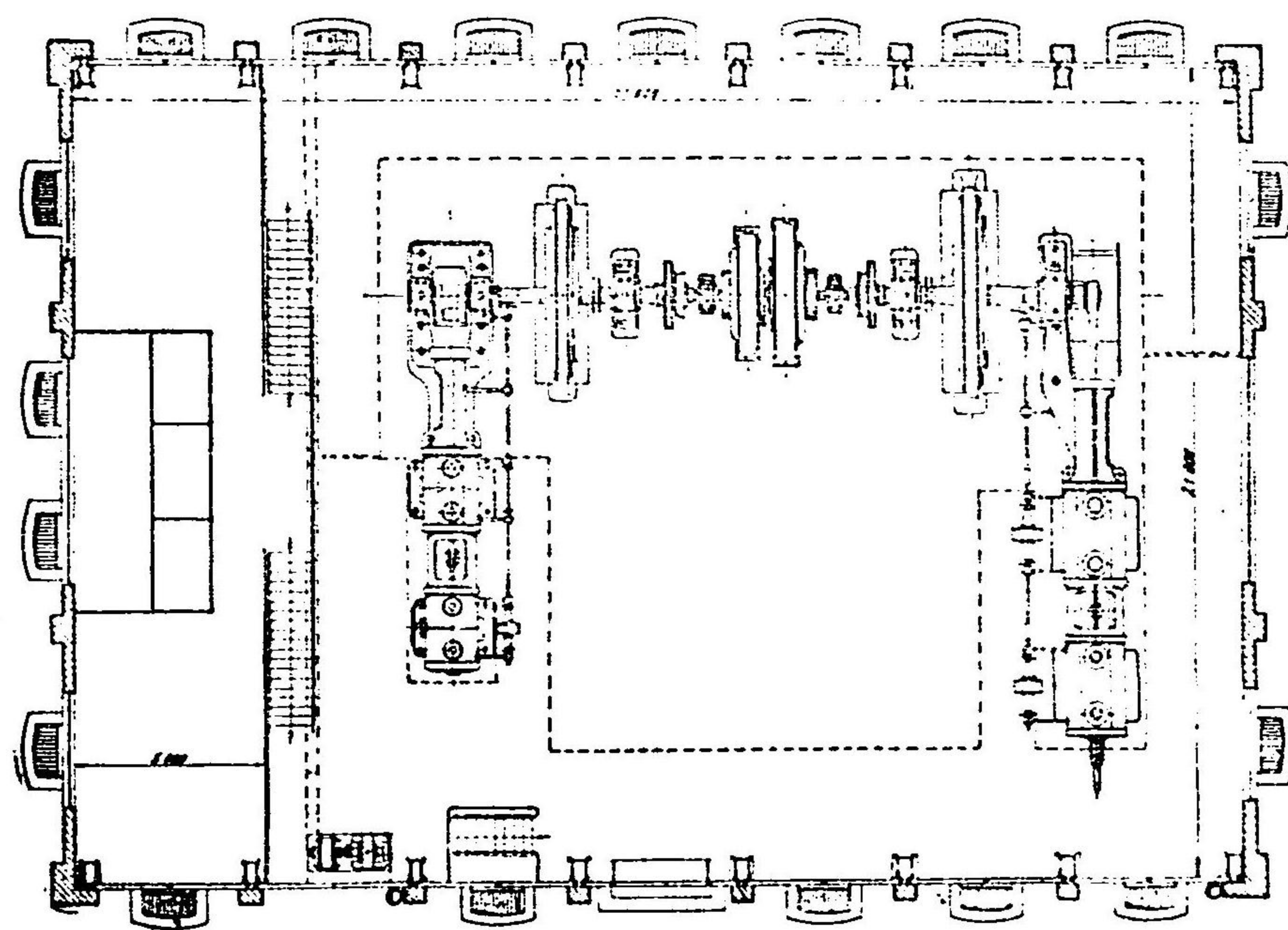

SIEMENS-HALSKE,

BERLIN GERMANY,

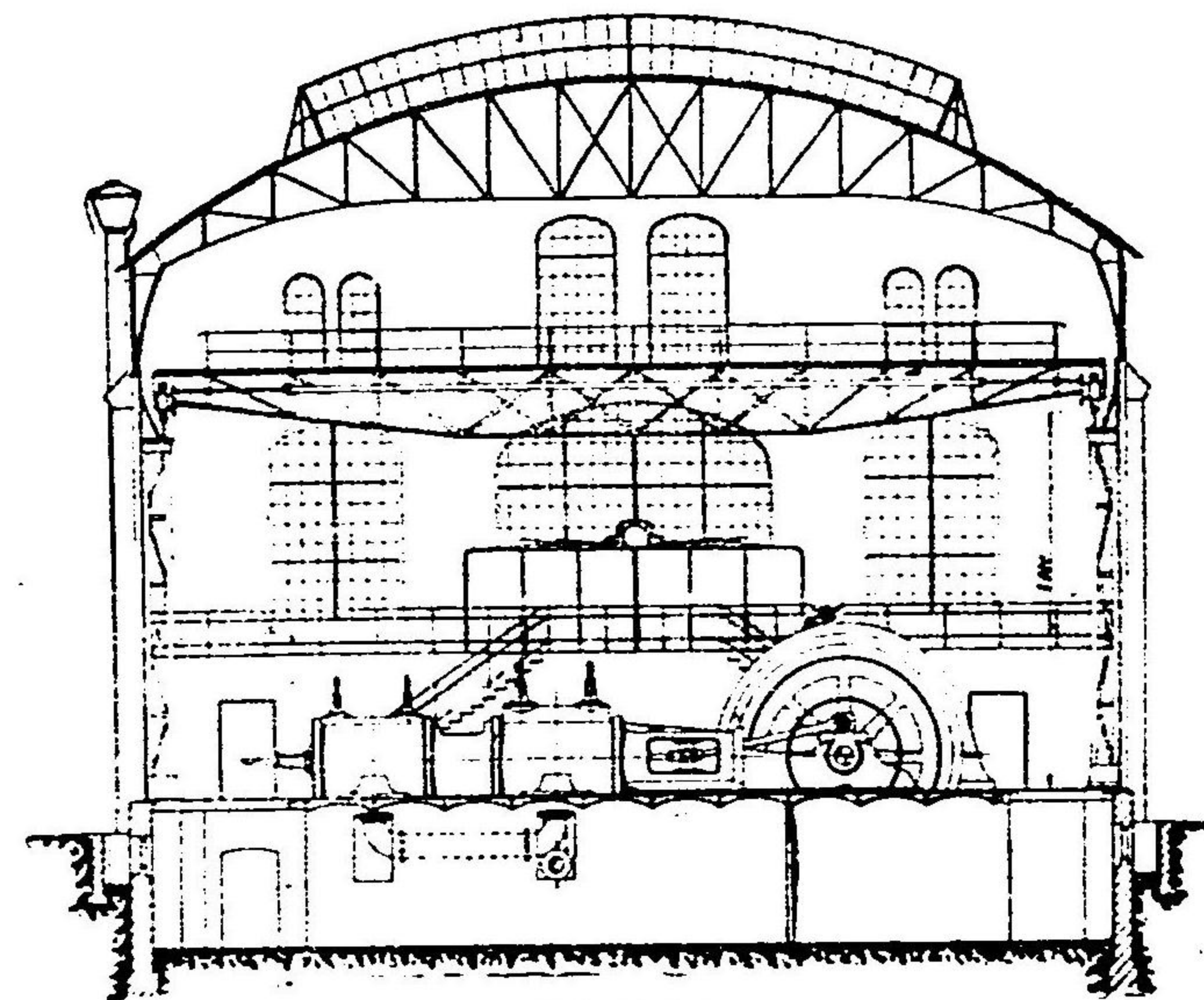

REPRESENTED by

SIEMENS-SCHUCKERT

DENKI KABUSHIKI KAISHA.

TOKYO, 48 Akashicho.

OSAKA BRANCH, 5 chome Yedobori Minamidori, Nishiku.

MOJI " , 19 Nishihonmachi.

KANKOKU DENKI GOMEI KAISHA

CHEMULPO

SIEMENS-SCHUCKERT,

BERLIN GERMANY, 

VANE WHEEL WATER METER SIEMENS' PATENT

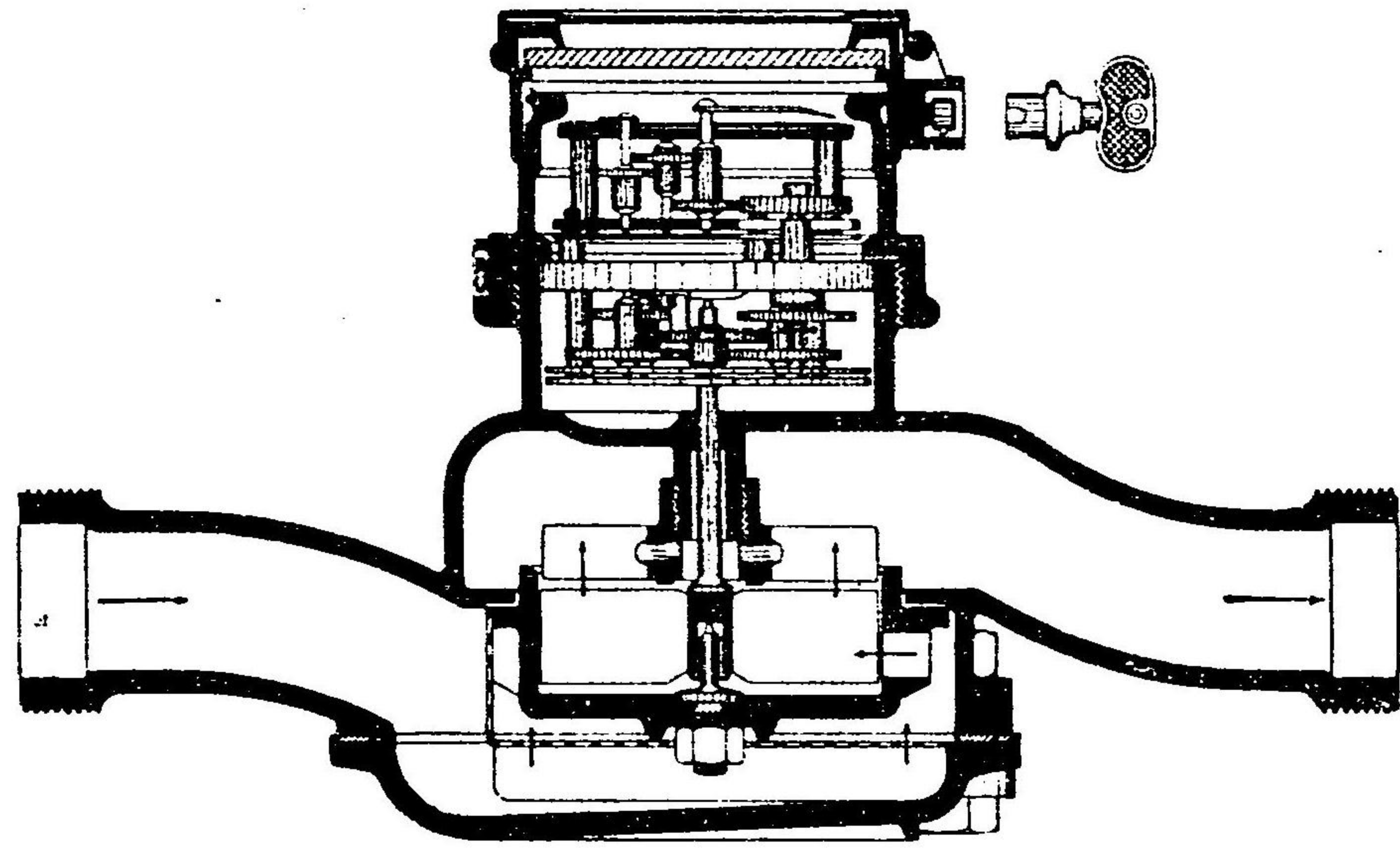

SIEMENS' WATERMETERS. Injectors &c. &c.

ESTIMATES and SPECIFICATIONS,

SKETCHES and DRAWINGS,

CATALOGUES and FULL PARTICULAR

第五回國內勸業博覽會
名譽銀牌受領



創業明治十四年

本社山口縣厚狹郡須惠村字小野田

小野田セメント製造式會社

年產額二十萬樽

內外一手販賣店

三井物產合名會社

品製
等土セセ
各管メント
種敷瓦製

取取取
竹村欽二郎 笠井眞三 熊谷良三 福原榮太郎

帶調專賣氏ツク製英國
類器什生衛
他其庫金

營業科目

- 汽機並汽罐類
- 金工用機械類
- 木工用機械類
- 農業用機械類
- 鐵道用機械類
- 電氣用機械類
- 消火用唧筒類
- 自家用唧筒類
- 印字機、發聲機
- 陸用石油發動機
- 船用石油發動機
- 陸用瓦斯發動機
- 船用瓦斯發動機
- 製粉精米機械
- 寫真機械
- 印刷機械
- 彫刻機械
- 製氷機械

新到荷着

見本陳列縱覽隨意
大阪西區江戶堀南通二丁目
アンドンスチヨル大支店
(番七九三一西話電)

弊社ハ
歐米ニ於
ケル有名ナ
ル製造會社ノ
最新式製作
品ヲ輸入販賣シ
價格ハ到底他店
ノ企テ及バザルヲ以
テ特徴トス

英米諸機
並工器具類輸入販賣

日本政府 工廠御用達
陸海軍 御用達
製鐵所 御用達
紡績、造船、鐵工
所及
各地方廳
御用達

橫濱市山下町貳百四拾貳番地
(番三四九長話電)

東京市京橋區竹川町六拾番地
(番二六一四長橋新話電)

大阪西區江戶堀南通二丁目
(番七九三一西話電) 地番九拾百

ANDREWS & GEORGE.

MANUFACTURERS REPRESENTATIVES
AND AGENTS.

IMPORTERS OF MACHINERY
AND MACHINE TOOLS.

OFFICE & SHOWROOMS

YOKOHAMA

TOKIO

OSAKA

英米諸機械及工具類輸入商

製造會社代表者及販賣代理店

アンドリユース、エンド、チヨルチ合名會社

一 横濱市山下町貳百四拾貳番地

(電話 九四三番)

一 東京市京橋區竹川町拾六番地

(電話新橋長四一六二番)

一 大阪市西區江戸堀南通二丁目百拾九番地

(電話西長一三九七番)

地方ノ御照會ニ對シテハ懇切ヲ旨トシ御説明
可申上候

本店及支店陳列場

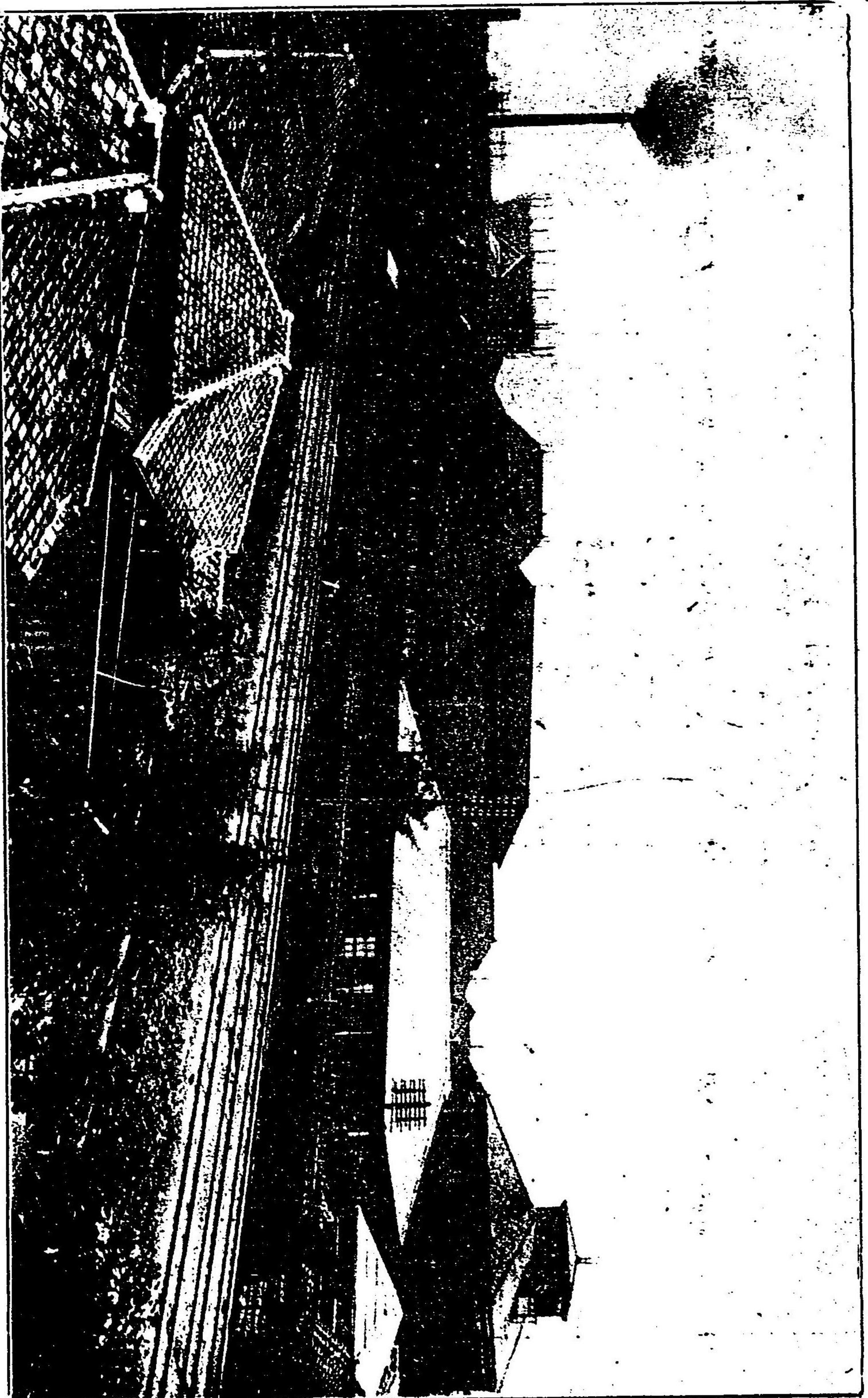

SHIBAURA ENGINEERING WORKS Ltd.

瀛 機 瀛 罐
 宮原水管式瀛罐
 耐 震 煙 突
 諸 種 唧 筒
 東 京 市
 芝 區
 金 杉 新 濱 町
 一 番 地

株 式 會 社
芝浦製作所

ラウハシ 號譽信電

發 電 機
 電 動 機
 電 鐵 電 燈 用 具
 變 壓 器

電 話
 新 橋

長 五 三
 三 五 〇
 三 三 三 三

汽 車 製 造 合 資 會 社

支 店 KISHA 文 歐 ヤシキ 號 器 信 電

社 本

東 京 市 本 所 區 錦 糸 町 一 五
電 話 北 道 部 構 內 二 六 七

鐵 道 用 器 具 鐵 建 製 家 屋 物
機 關 車 客 車 貨 車 鋼 橋 桁

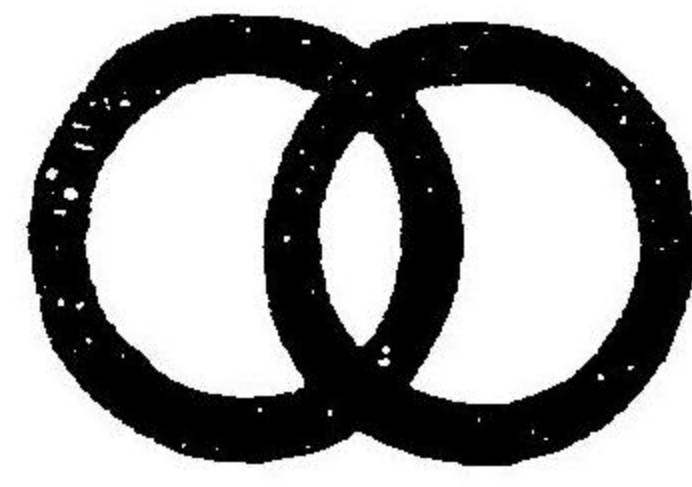

諸 種 機 械 及 器 具

製 造 及 販 賣

大 阪 市 西 區 島 屋 町
電 話 西 六 西 一 六 八 七
倉 庫 專 用

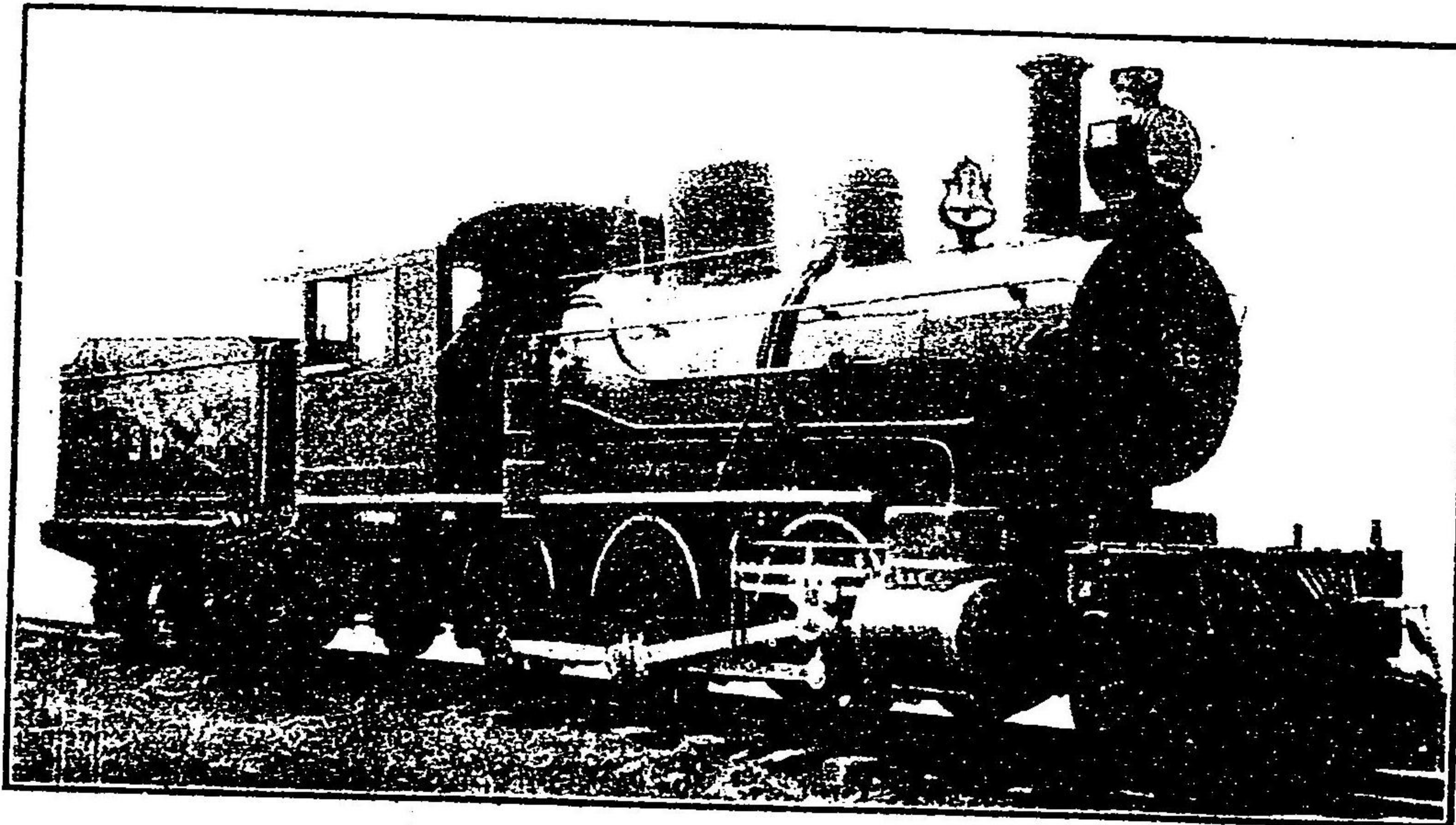

エフ、ダブリユ、ホーン

本 店 横 濱 市 山 下 町 七 十 番
(電 話 九 五 八 番)

米 國 製 諸 機 械 工 具 輸 入

ダブルユ、エフ、エンド、ジョンバアンズ會社
ブラッドフォード、マシントン會社
ナイルス、ビーメントボンド會社
アラウン、エント、シャープ製造會社
ゼ、エル、モット、エント、ワンス鐵工會社
レイトリ、ロ、ダム、ゴールドン會社
シカゴ、ニユマチック、ツール會社
エール、エント、タウ、製造會社
イ、シ、アトキンス、エント會社
アタラス、エンジン、ウラード會社
アメリカン、ツール、ウラード會社
フ、エ、エン、ド、イ、ガ、ン、會社
ニ、コ、ル、ソ、ン、會社
ス、タ、ン、ダ、ン、金、剛、砂、輪、會社
一、ノ、ト、ン、手、販、賣、會、社

エフ、ダブリユ、ホーン

日本南地方
總管理店

大 阪 市 西 區 川 口 町 卅 六 番
(電 話 西 五 一 〇 番)

支 店

神 東 吳 舞 門 京 橋
戶 京 三 新 橋 司 都 口
元 橋 町 舞 通 橋 二 都 口
留 區 二 丁 字 二 通 河 五
地 山 瀧 目 瀨 字 地 原 八
卅 六 及 五 番 二 八 入
番 七 及 五 番 二 八 入

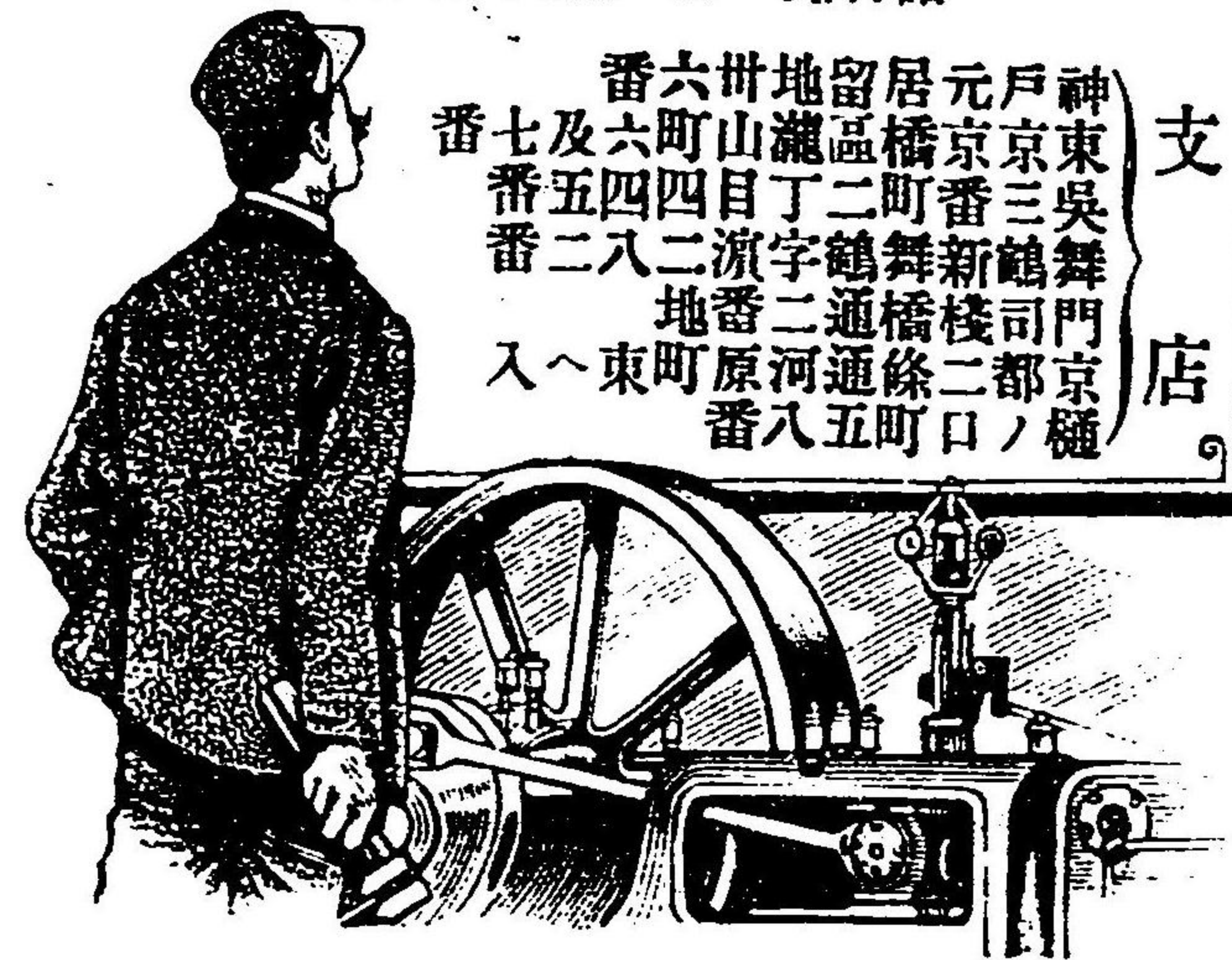

アアスベス トトル

東 唯

特 許

洋 一

日本アスベス株式会社

本社 大阪北區下福島五丁目西電三七九
支店 東京京橋區宗十郎町電新橋三三四

專 業
アスベス塗料
輕量耐火煉瓦賣

許 保 固 足 經 材

特 許 經 營 會 社
耐火煉瓦
耐火煉瓦

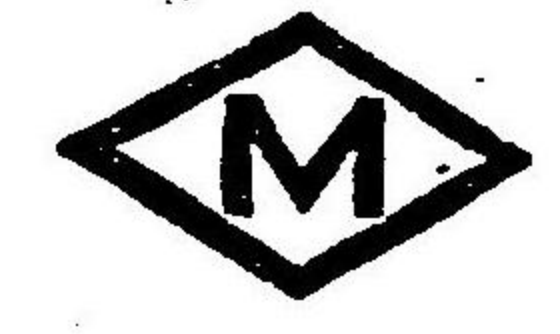

ゴム製造販賣

ゴム板、
ゴム管、ハ
ルプ及ハツキ
ング類、ゴム環及
紐類、マツト類、毯
調帶、自轉車用タイヤ
エボナイト製品、其他ゴ
ム類各種製造販賣
技師長英國人

總代理店 東京銀座 米井商店

會社 明治護謨製造所
電話新橋(一六二五番)

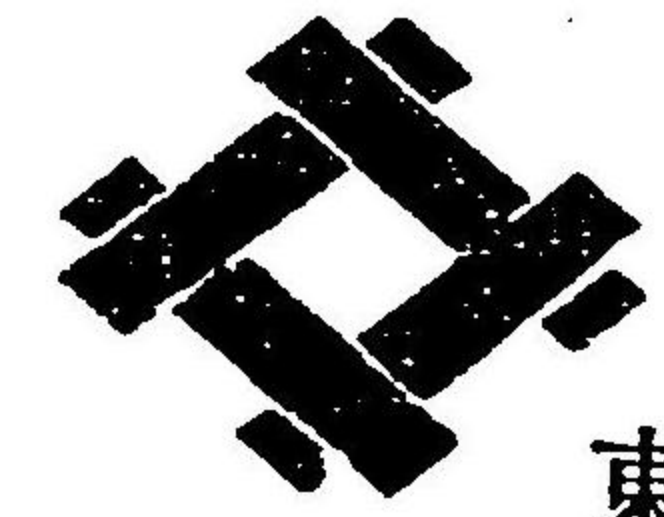

東京銀座二(電話長新橋六八五新橋三〇一五)
直輸出入商 米井商店
技術部擔任 アール、エル、ゲーン



支店所在地
大阪東區平野町四 (電話東上六六)
神戸市北長狹通三 (電話三四二二)
横濱市元濱町四 (電話四二二二)
蘇國グラスゴー市
英國ロンドン市
海外著名の造船會社
其他諸工業會社
及保險會社の代理
業を兼ね尙ほ船舶
賣買を紹介すべし

アスベス
トスベス
トルファス
トスベス

東 唯

特許

耐火
耐酸
耐水
耐油
耐熱
耐冷
耐震
耐風
耐雪
耐霜
耐凍
耐融
耐腐
耐蝕
耐老
耐劣
耐損
耐傷
耐擦
耐磨
耐壓
耐張
耐拉
耐伸
耐屈
耐折
耐彎
耐曲
耐扭
耐轉
耐旋
耐轉
耐旋
耐轉
耐旋

專賣

アスベス下塗料
輕量耐火煉瓦

日本アスベス株式會社

本社 大阪市北區下福島五丁目電西三七九
支店 東京市京橋區宗十郎町電新橋三三四八



ゴム製造販賣

ゴム板、
ゴム管、パ
ルプ及パッキ
ング類、ゴム環及
紐類、マット類、毯
調帶、自轉車用タイヤ
エボナイト製品、其他ゴ
ム類各種製造販賣

技師長英國人
フハーガソン
總代理店 東京 銀座 米井商店
東京府品川町北品川

合資會社 明治護謨製造所
電話新橋(一六二五番)

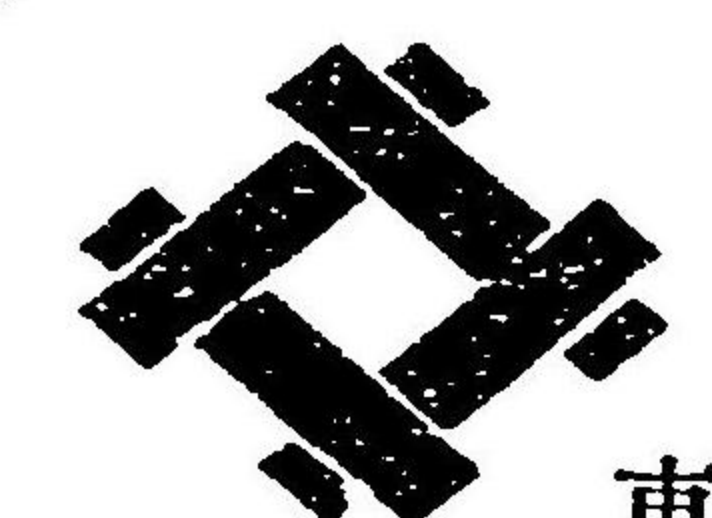

東京銀座二(電話長新橋六八五新橋三〇一五)
直輸出入商 米井商店
技術部擔任 アール、エル、ゲイン



支店所在地
大阪東區平野町四 (電話東六六)
神戸市北長狹通三 (電話三四二)
横濱市元濱町四 (電話四二二)
蘇國グラスゴー市
英國ロンドン市
海外著名の造船會社
及其他諸工業會社
及保險會社の代理
業を兼ね尙ほ船舶
賣買を紹介すべし

○巴里萬國大博覽會 銀牌
○聖路易萬國博覽會 銀牌

○第五回內國勸業博覽會 名譽銀牌
○京都凱旋紀念博覽會 大賞

新田帶革製造所
諸機械轉動用新田製調革

大阪市南區難波
特電話西(七四八番)

第五回勸業博覽會ニ於テ
賜名譽銀牌

登錄商標

防止シテ進テ海外ニ輸出ス



價表呈上可仕候

諸機械轉動用新田製調革

東京市京橋區加賀町
特電話新橋一八七番



新田出張店

○東京勸業協會品評會
○凱旋紀念五二共進會

金賞牌
最高名譽金牌

○大阪戰捷紀念博覽會

特別賞金牌

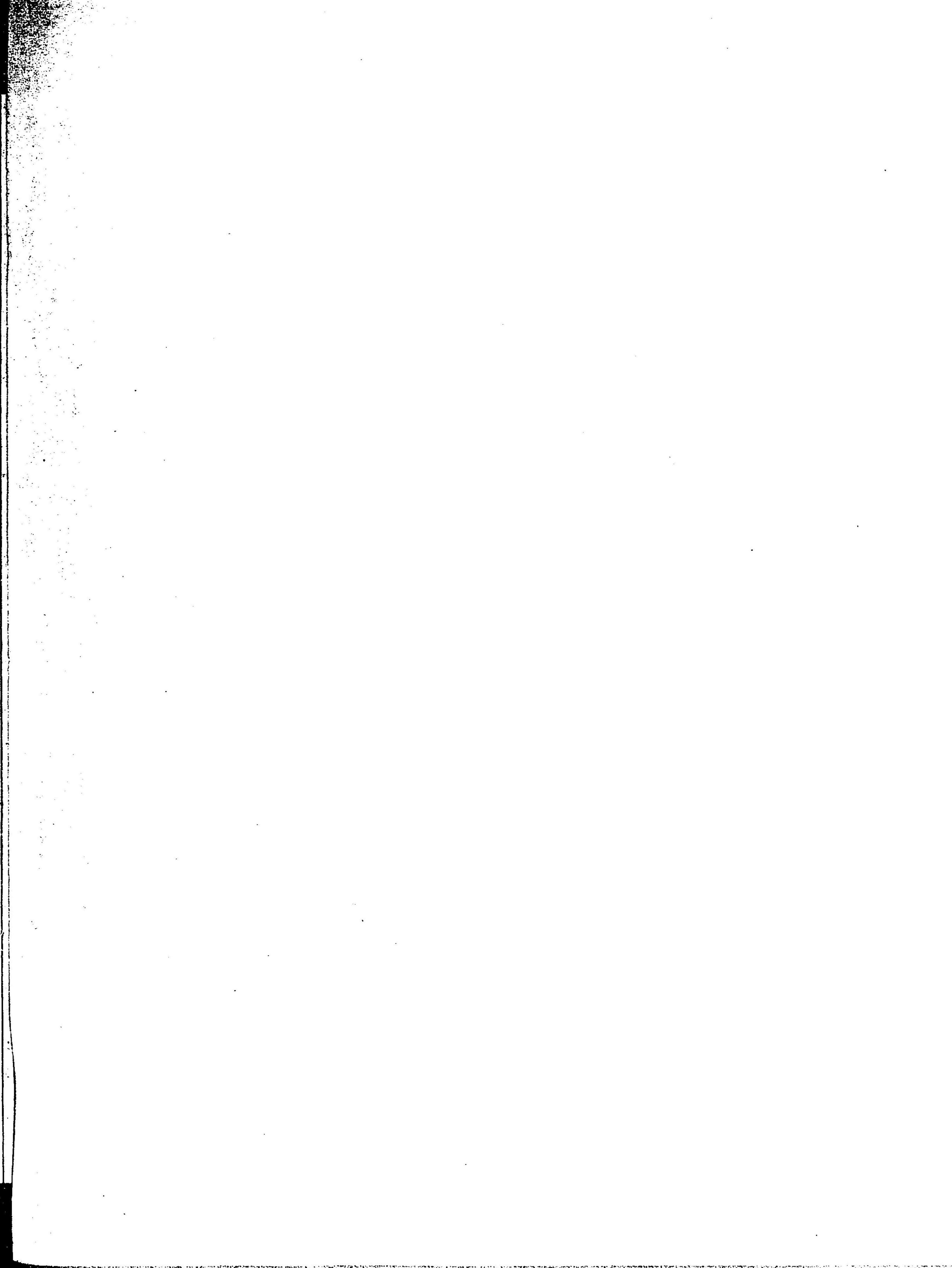
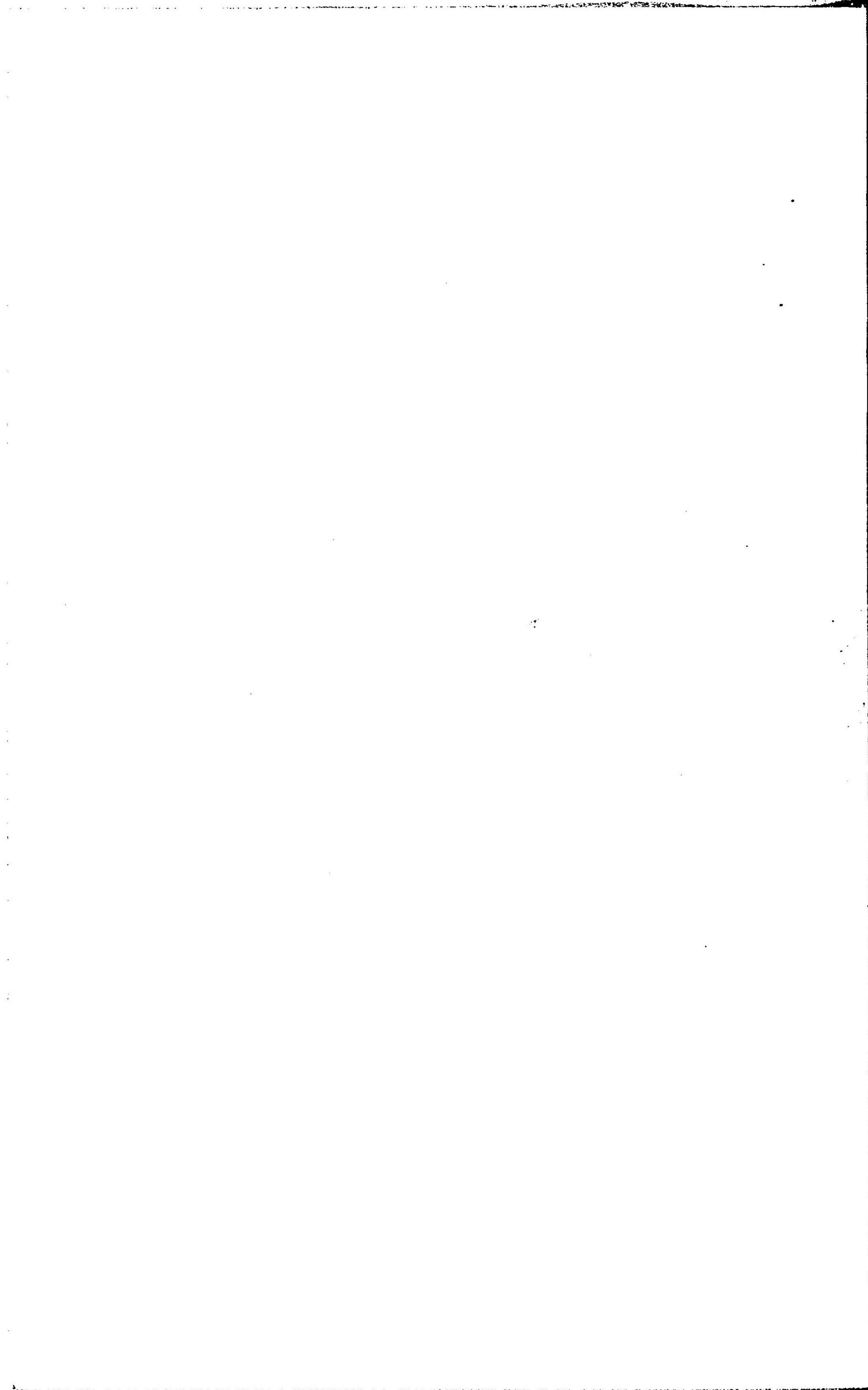

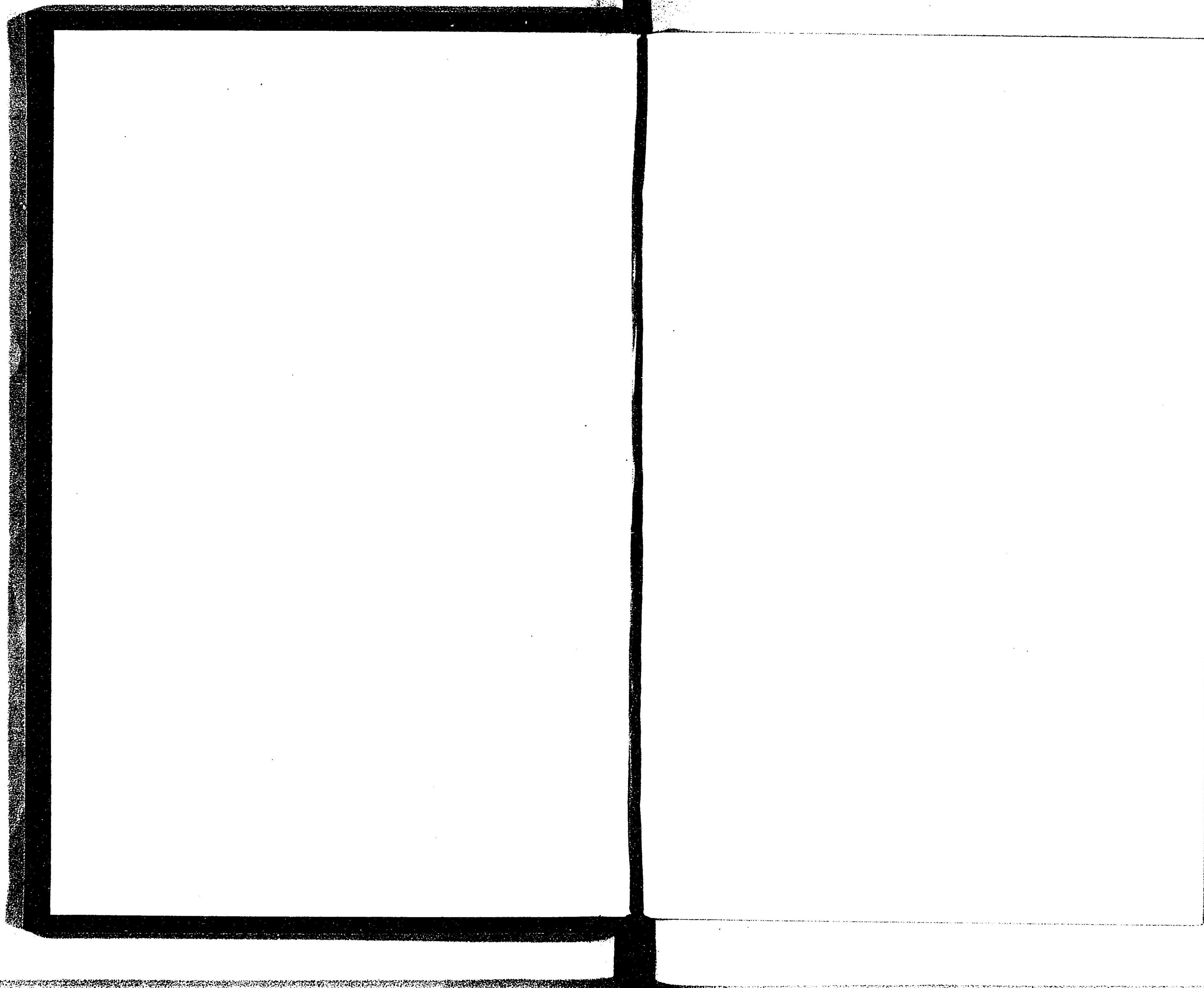

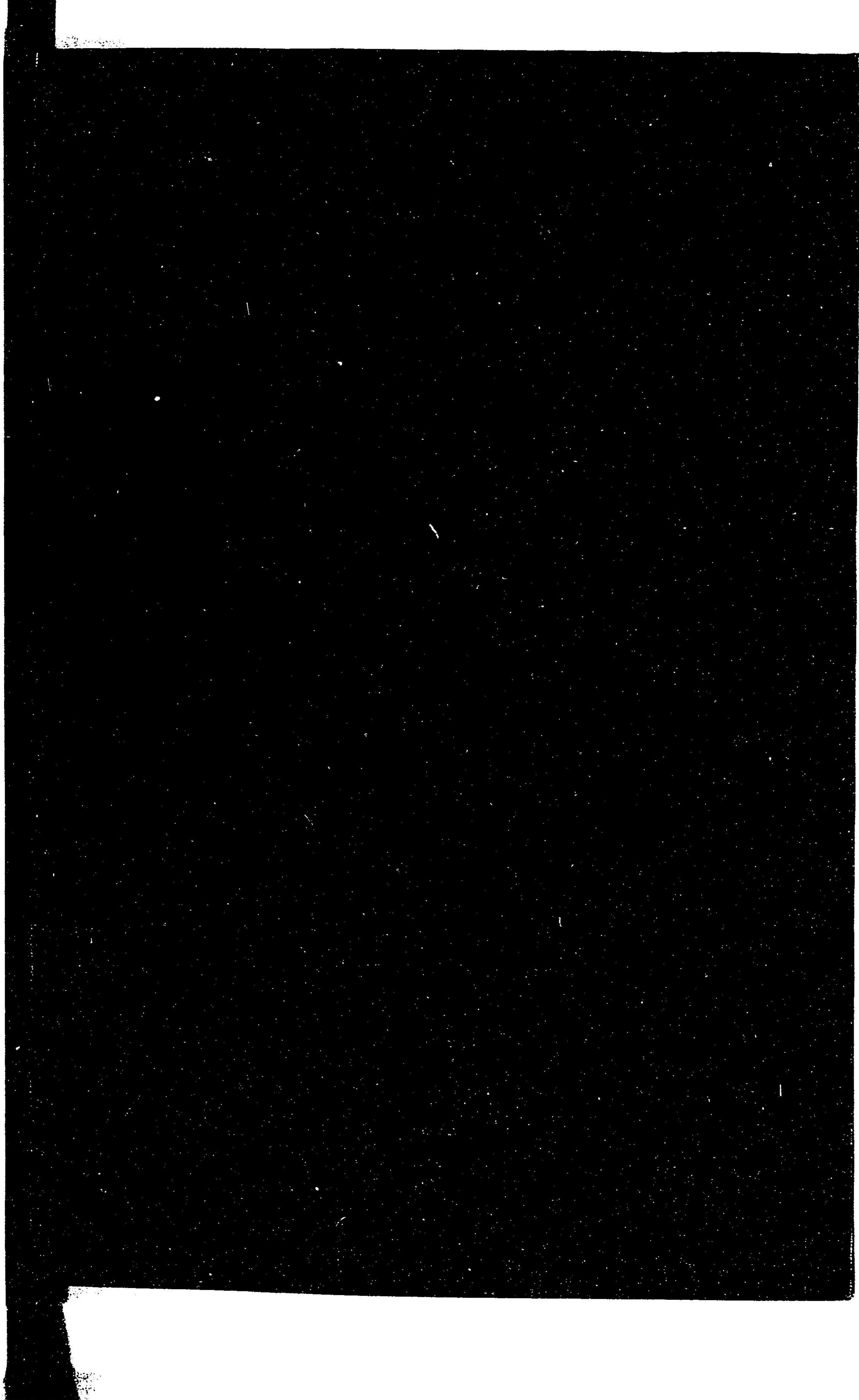

95

56

043858-001-1

95-56

日本工業要鑑 明治40-42年用

工業之日本社

M40-43

BDL-1031

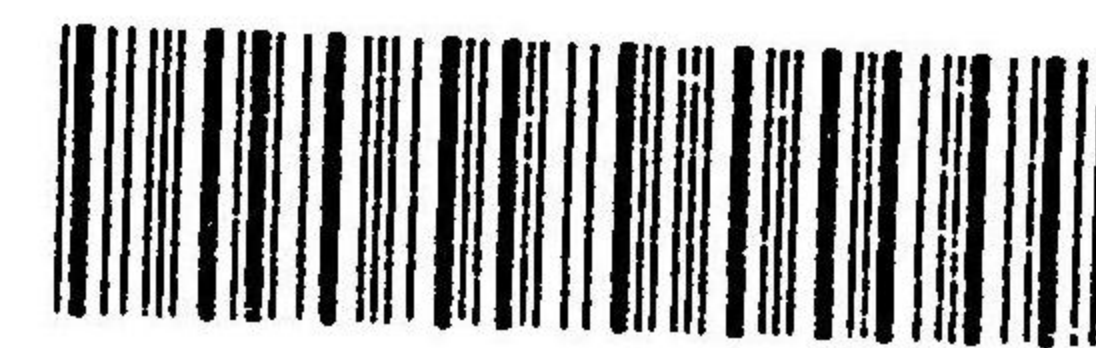

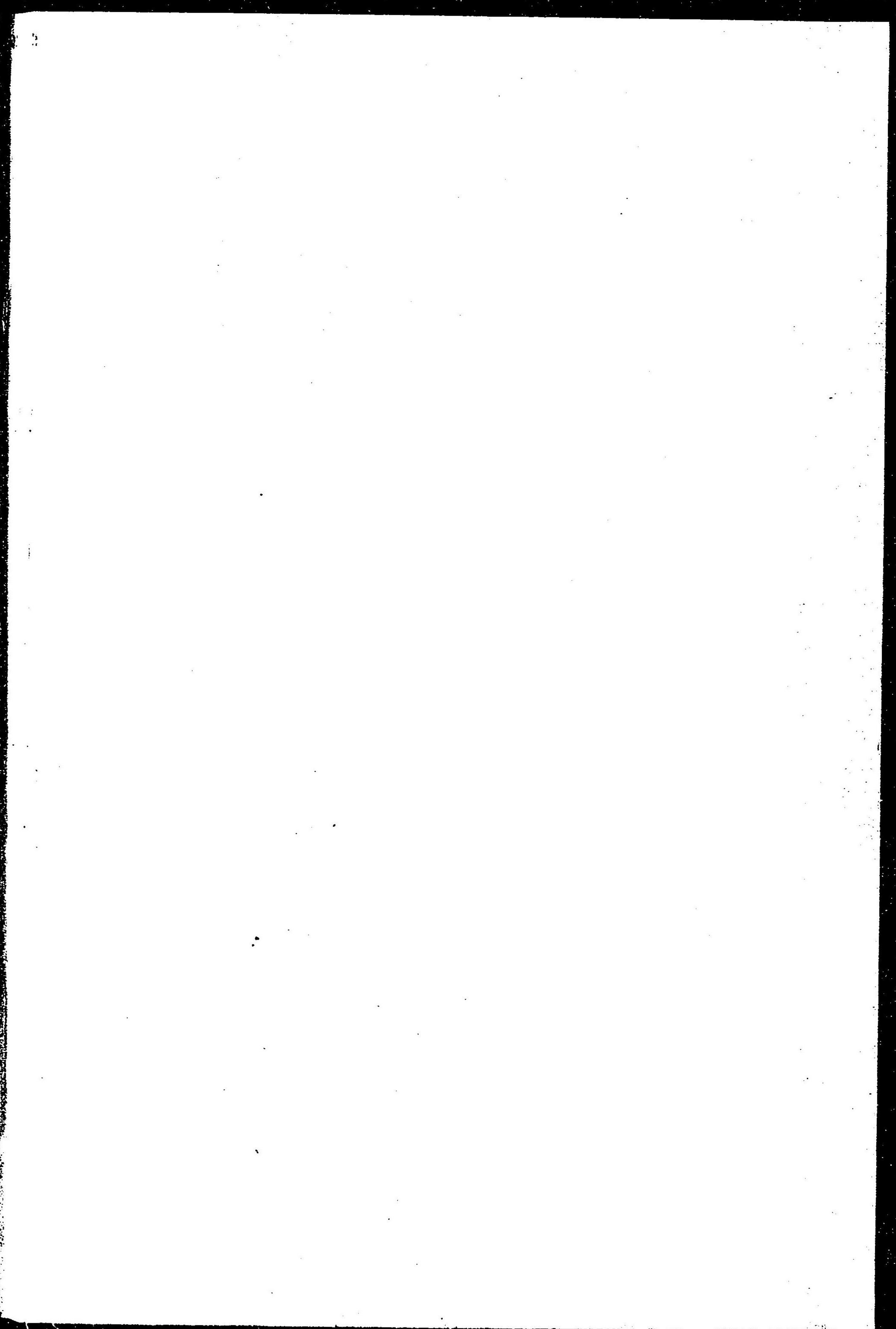
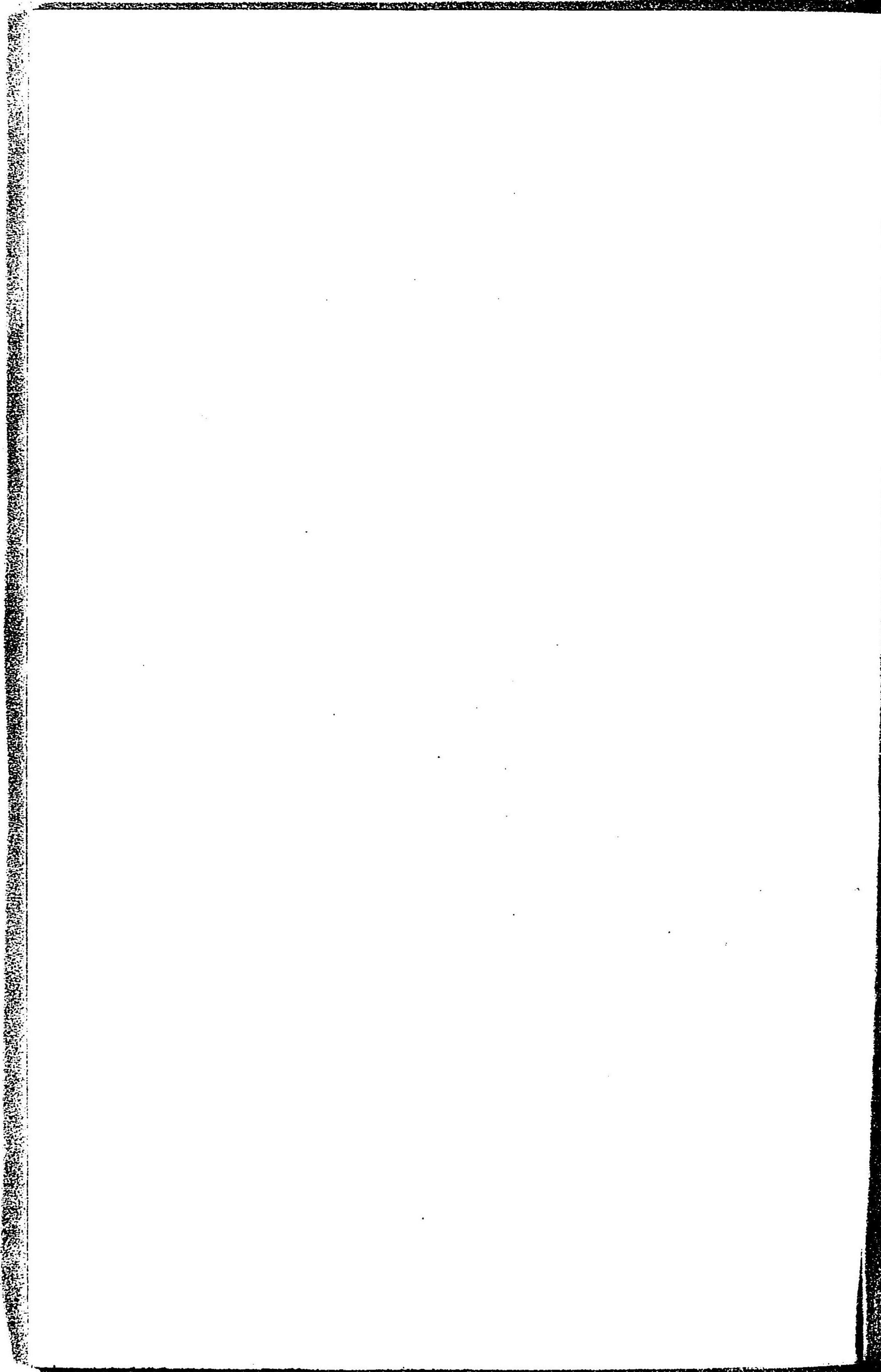

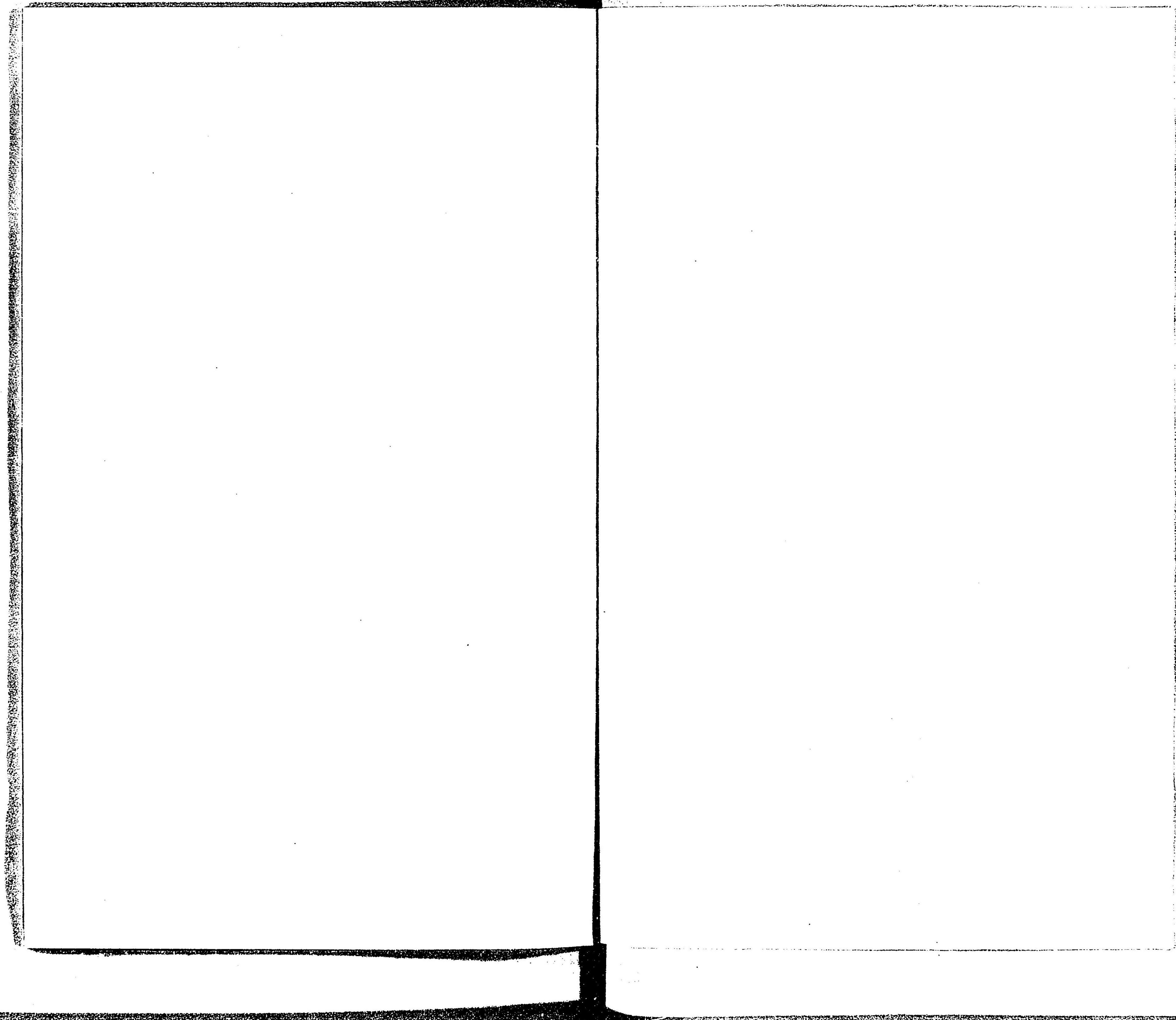

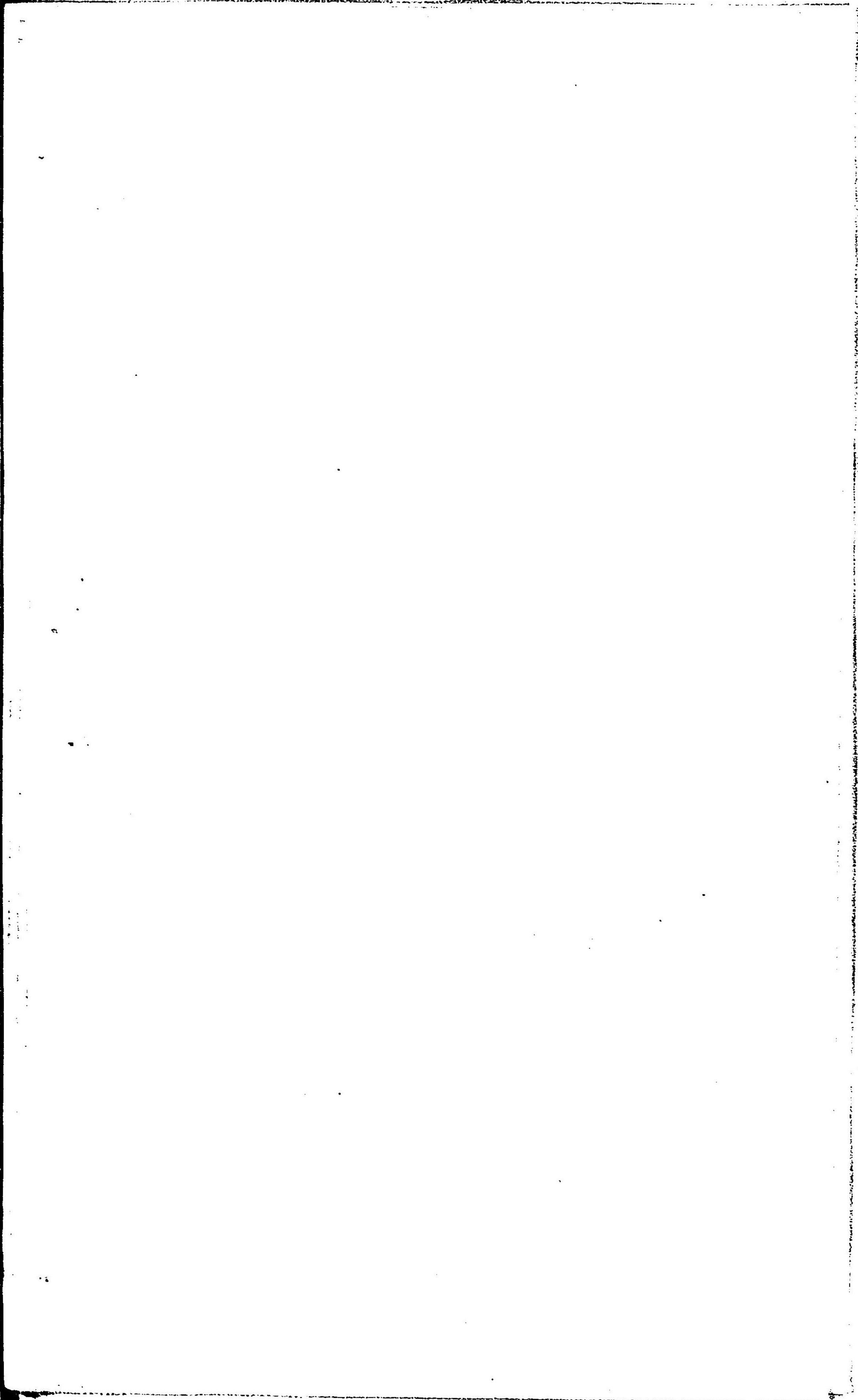

欠

MISSING