

16
69

織文類纂

卷二

16
69

東京圖書館				
六	三	一		
九		六		
冊	號	架	函	類門

織文類纂

卷二

帝國博物館御編成

織文類纂

東京

有隣堂發行

織文類纂卷之二目錄

天象

雲類

六種

器財

寶盡

四種

石疊

五種

七寶

六種

禽獸

鳳凰

四種

鷺

一種

織文類纂卷之二目錄

織文類纂卷之二目錄

天象

六種

雲類

四種

器財

寶畫

五種

石疊

六種

七寶

禽獸

四種

鳳凰

鷺 一種



織文類纂卷之二目錄

鶴 五種

鳥 一種

蟲魚

蝶 三種

龍 八種

草木

牡丹 九種

菊 十一種

藤 九種

龍膽 四種

葵 四種

菱 十三種

唐草唐花類 十七種

桐 七種

椿 六種

雜

蜀紅 九種

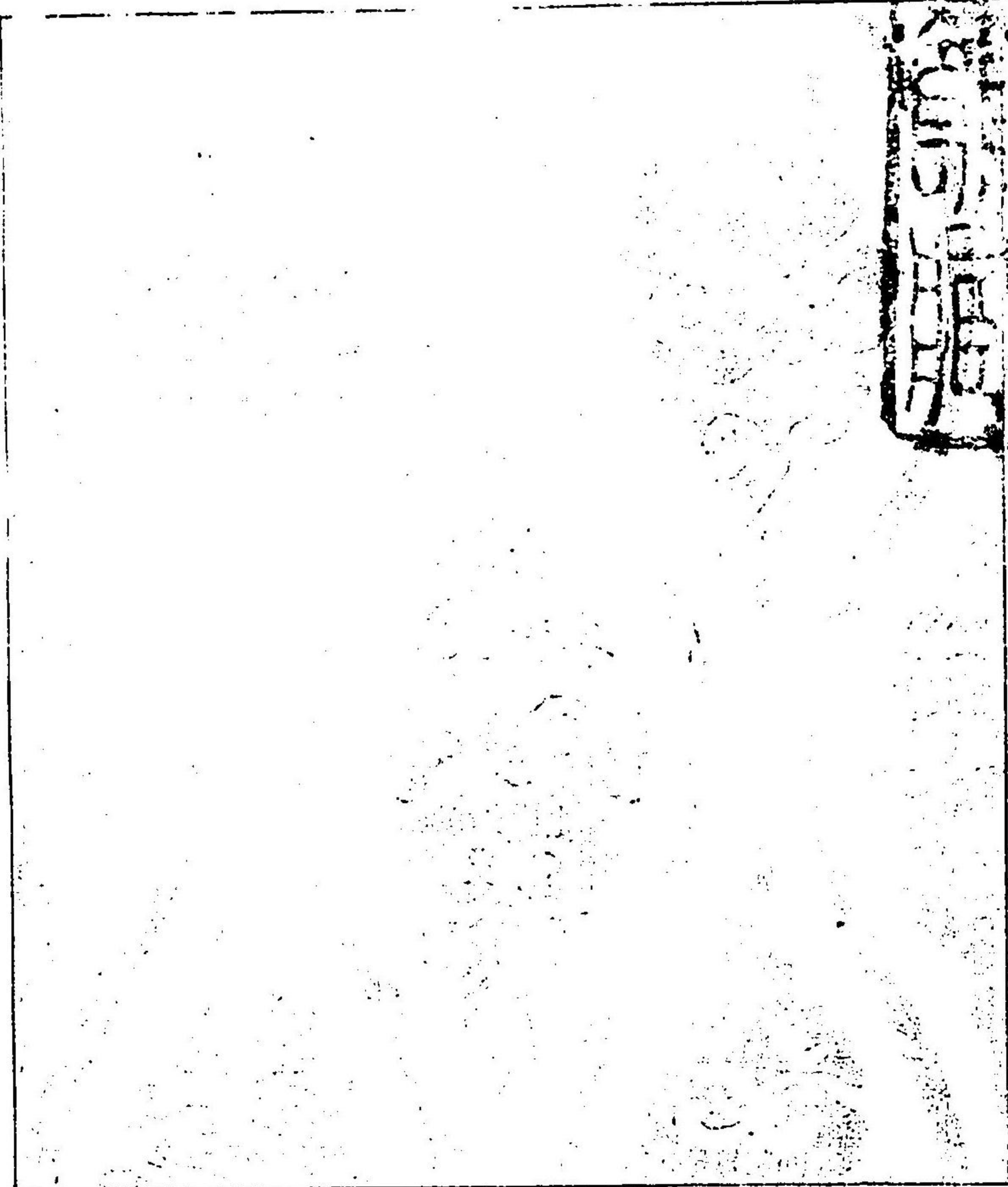

織文類纂卷之二
雲
單角
白地浮文

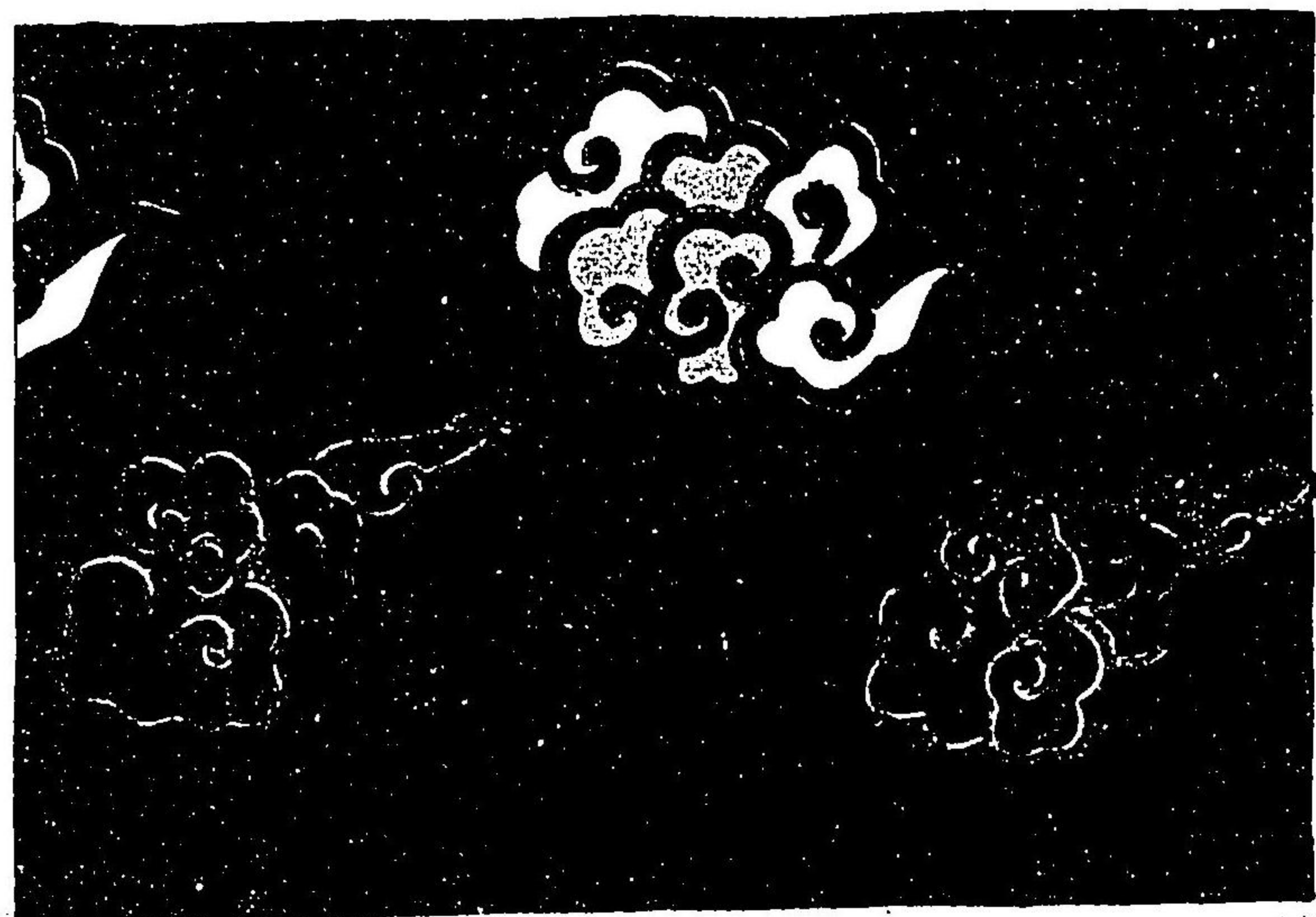

飛雲
赤地錦敷物紫表

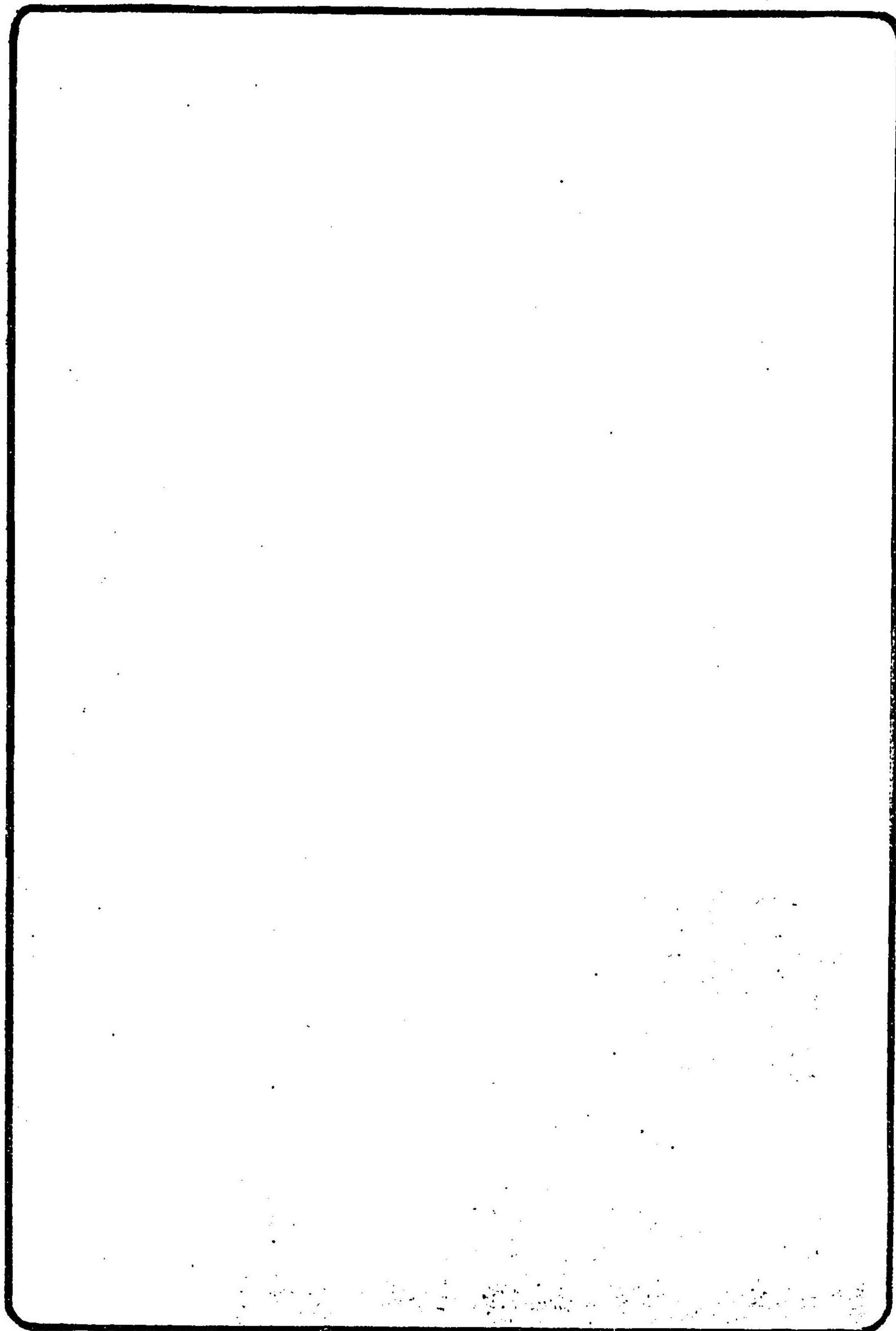

雲立涌 白狩衣地

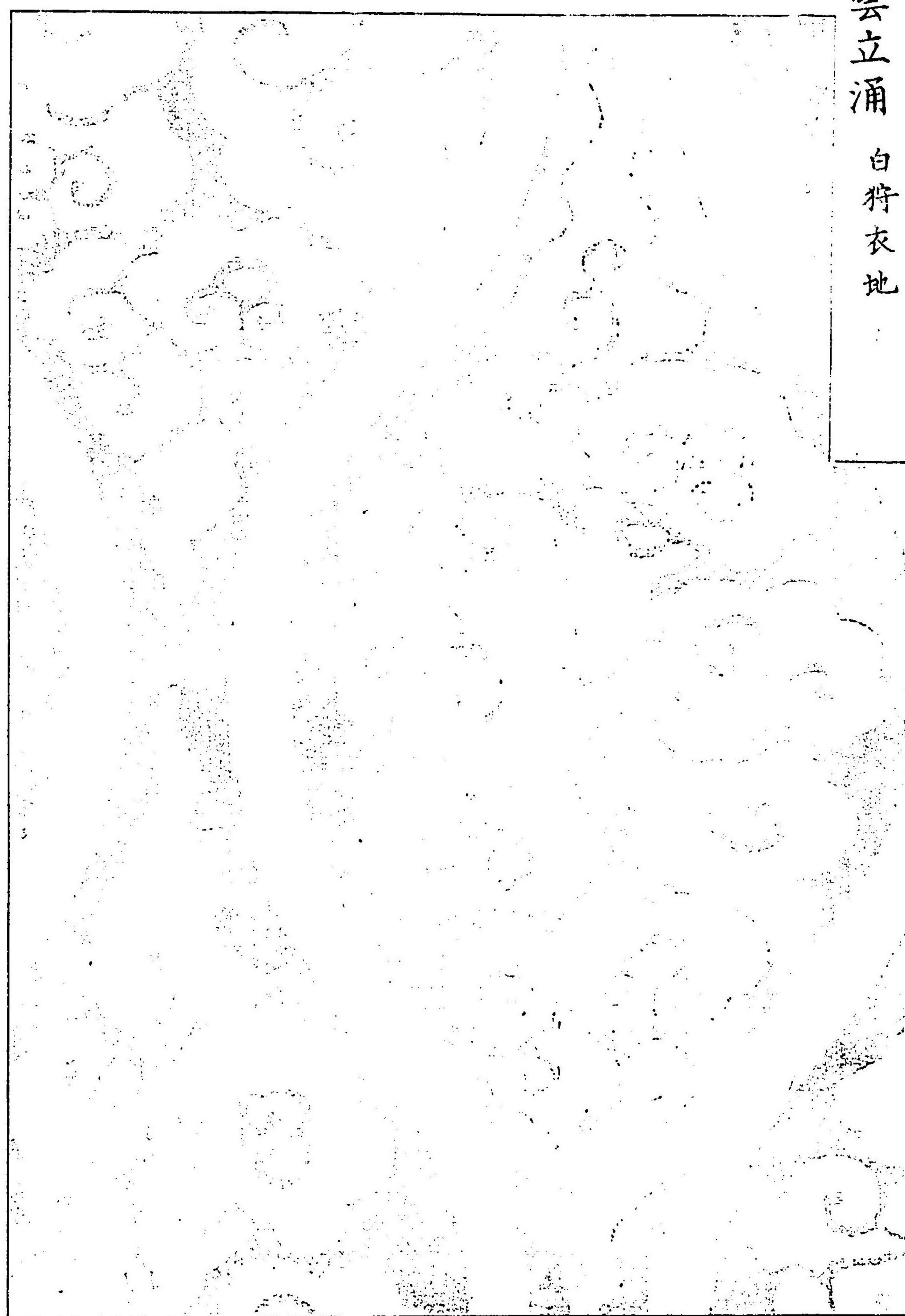

雲文 茶色緞子

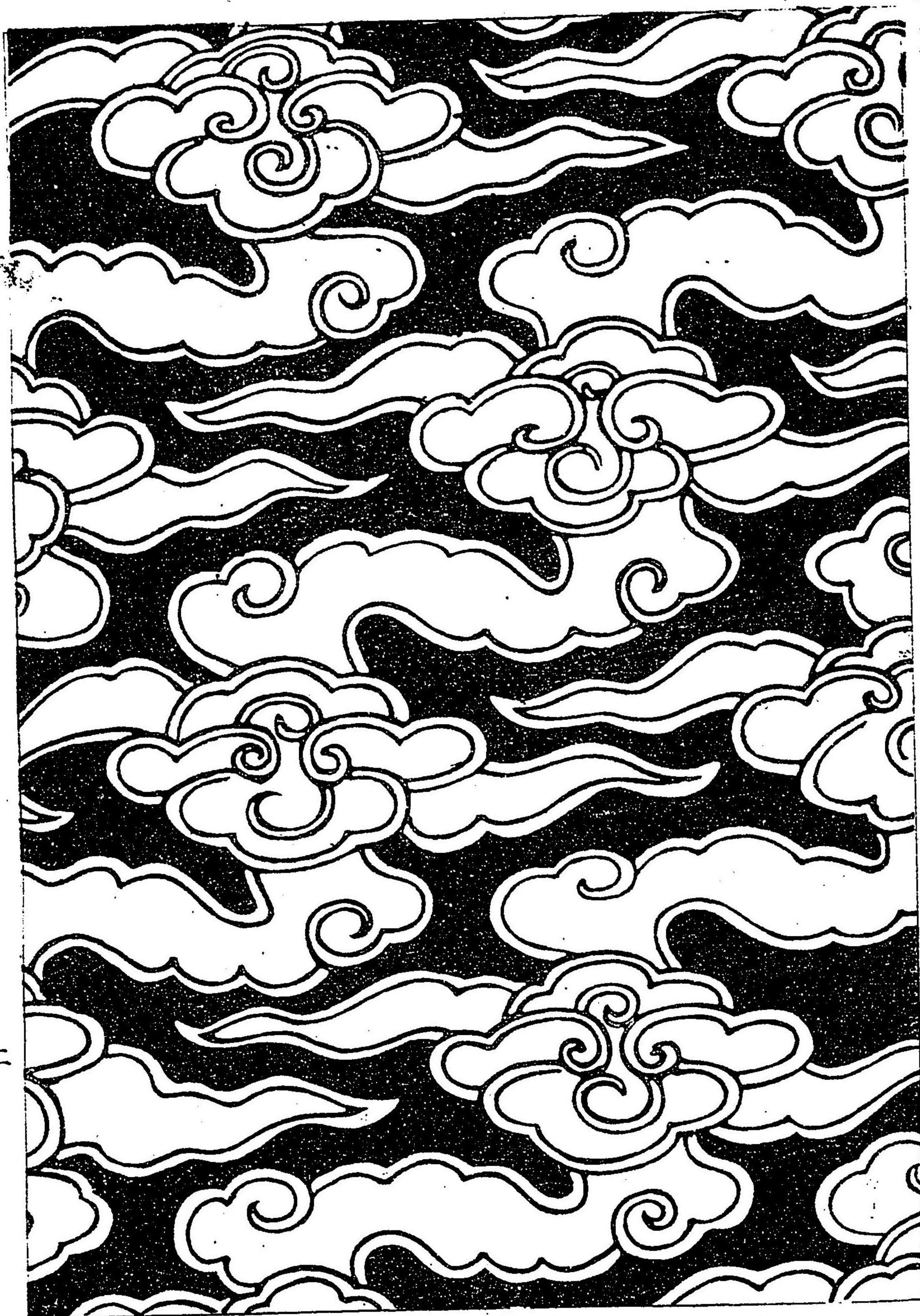

雲文
金襴

織文類纂卷之二

團雲牡丹文 金襴



寶盡 崩黃縫呂金

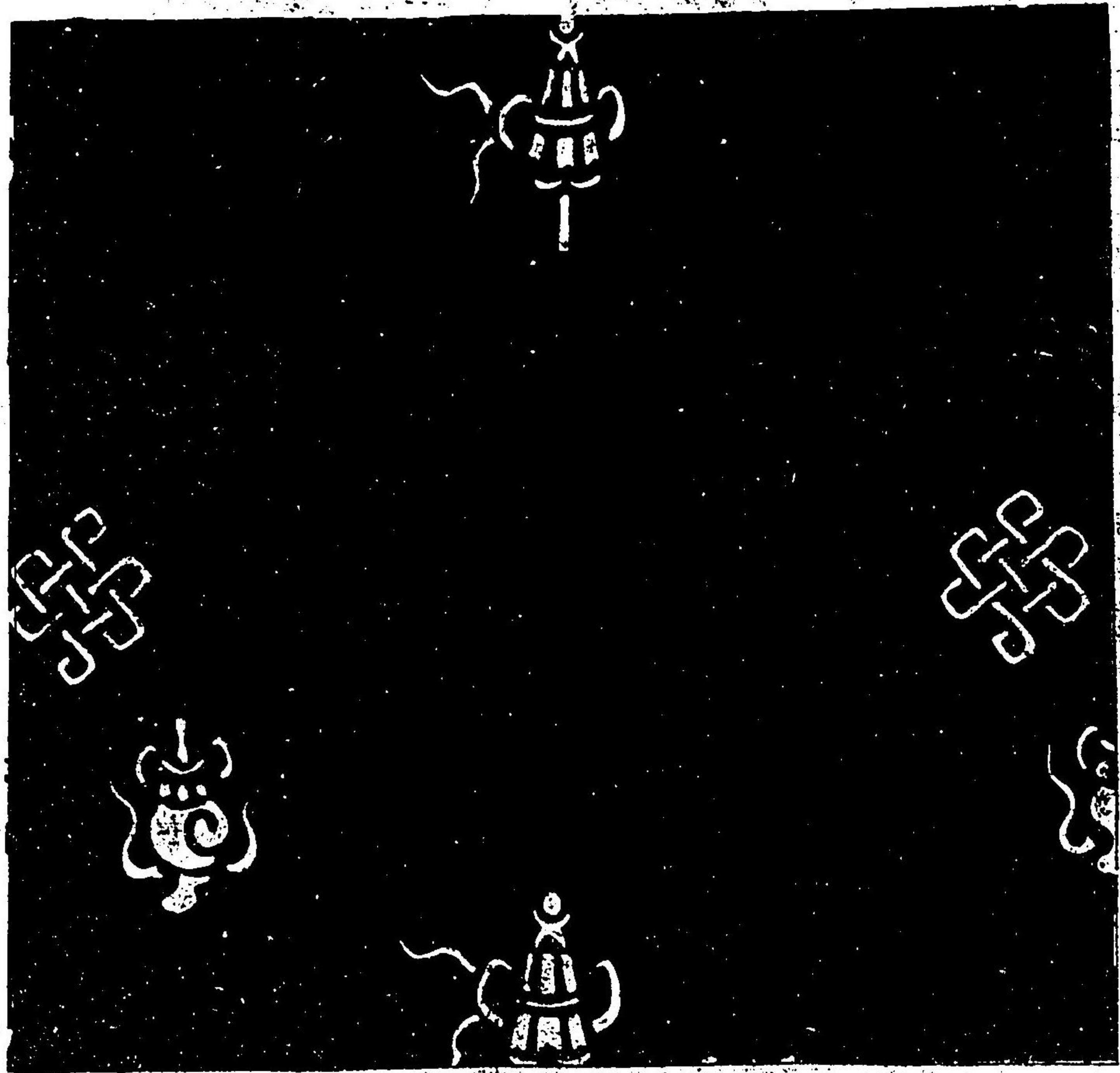

寶盡 名物相阿弥綴子

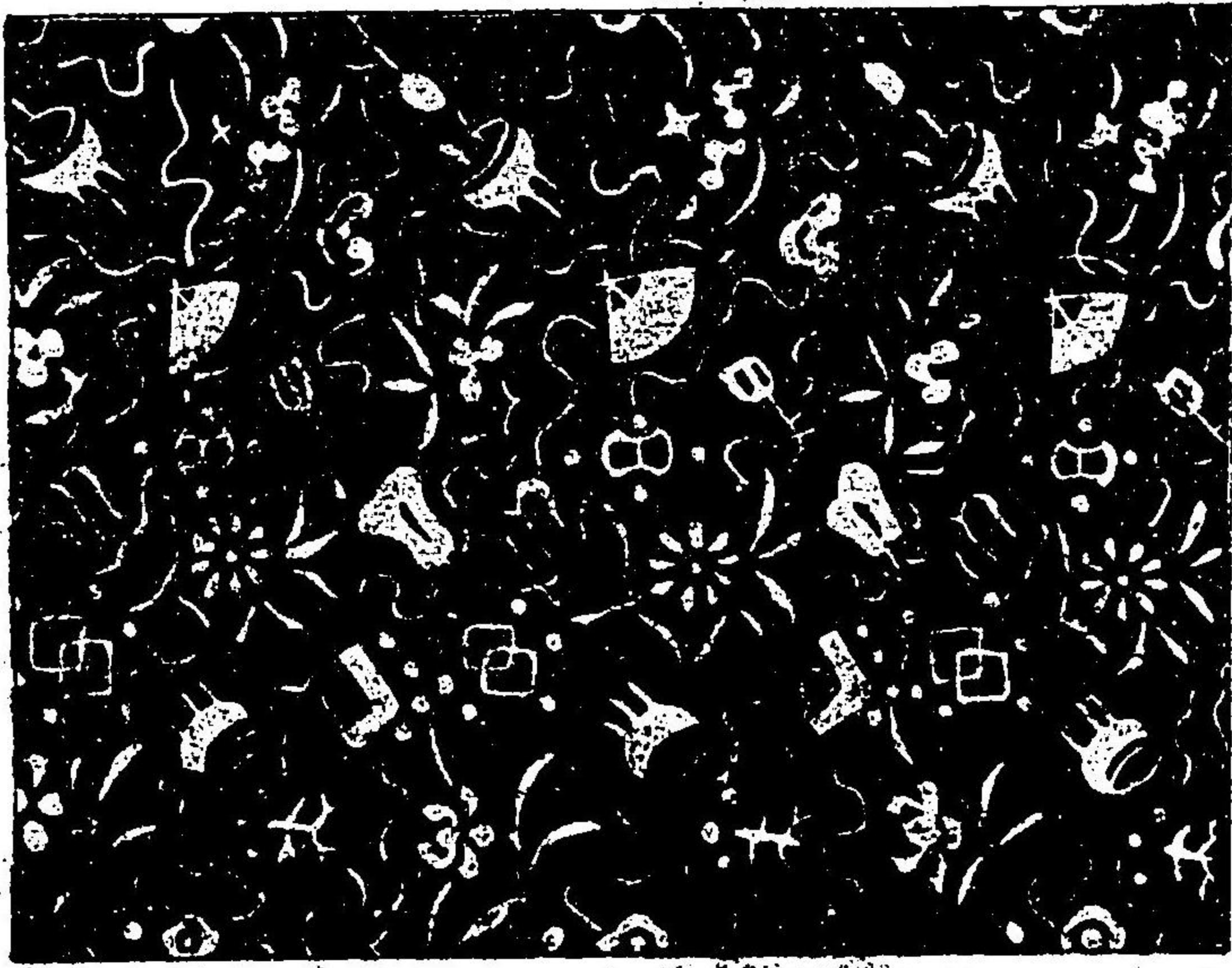

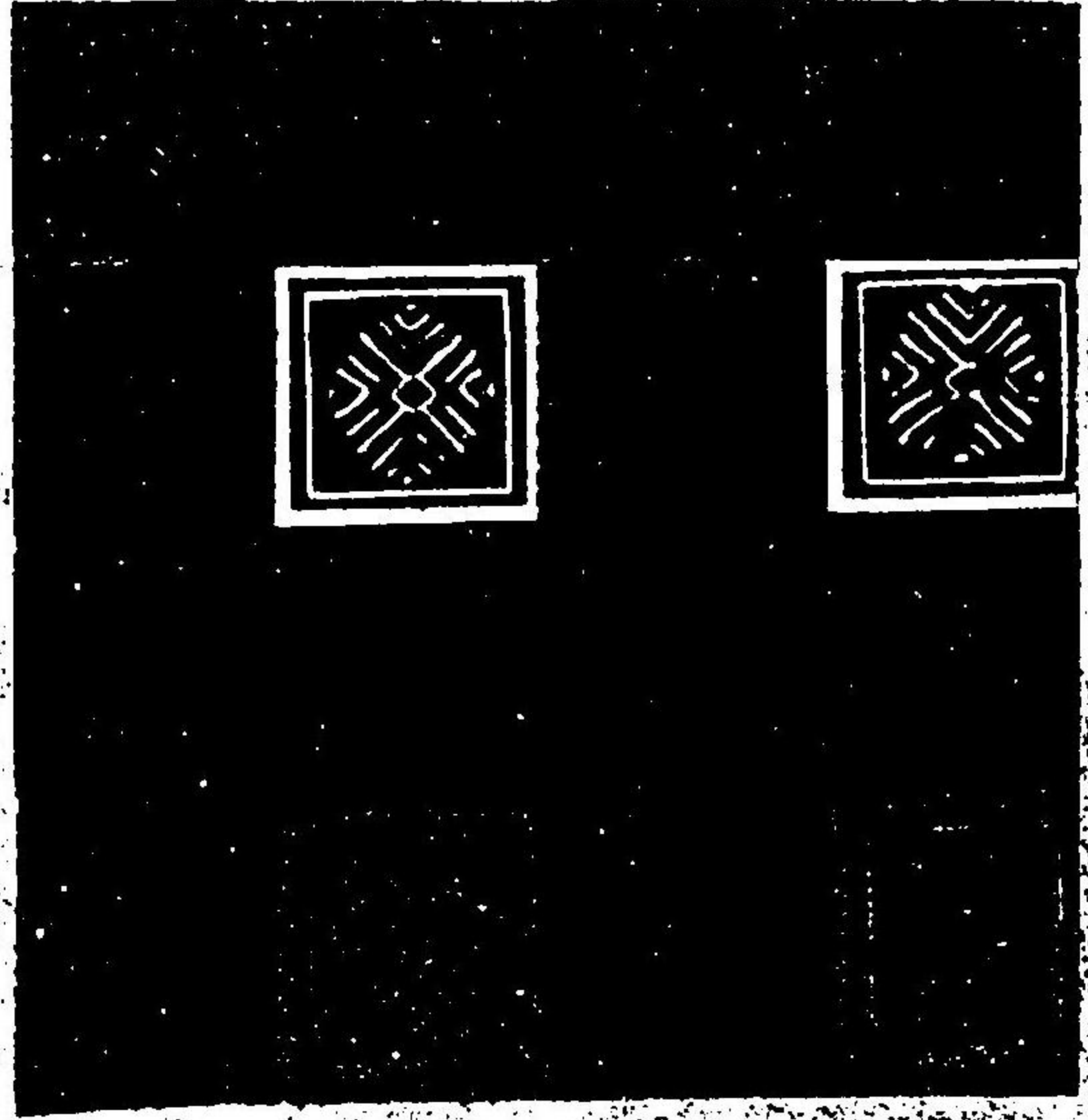

石疊 和金襴

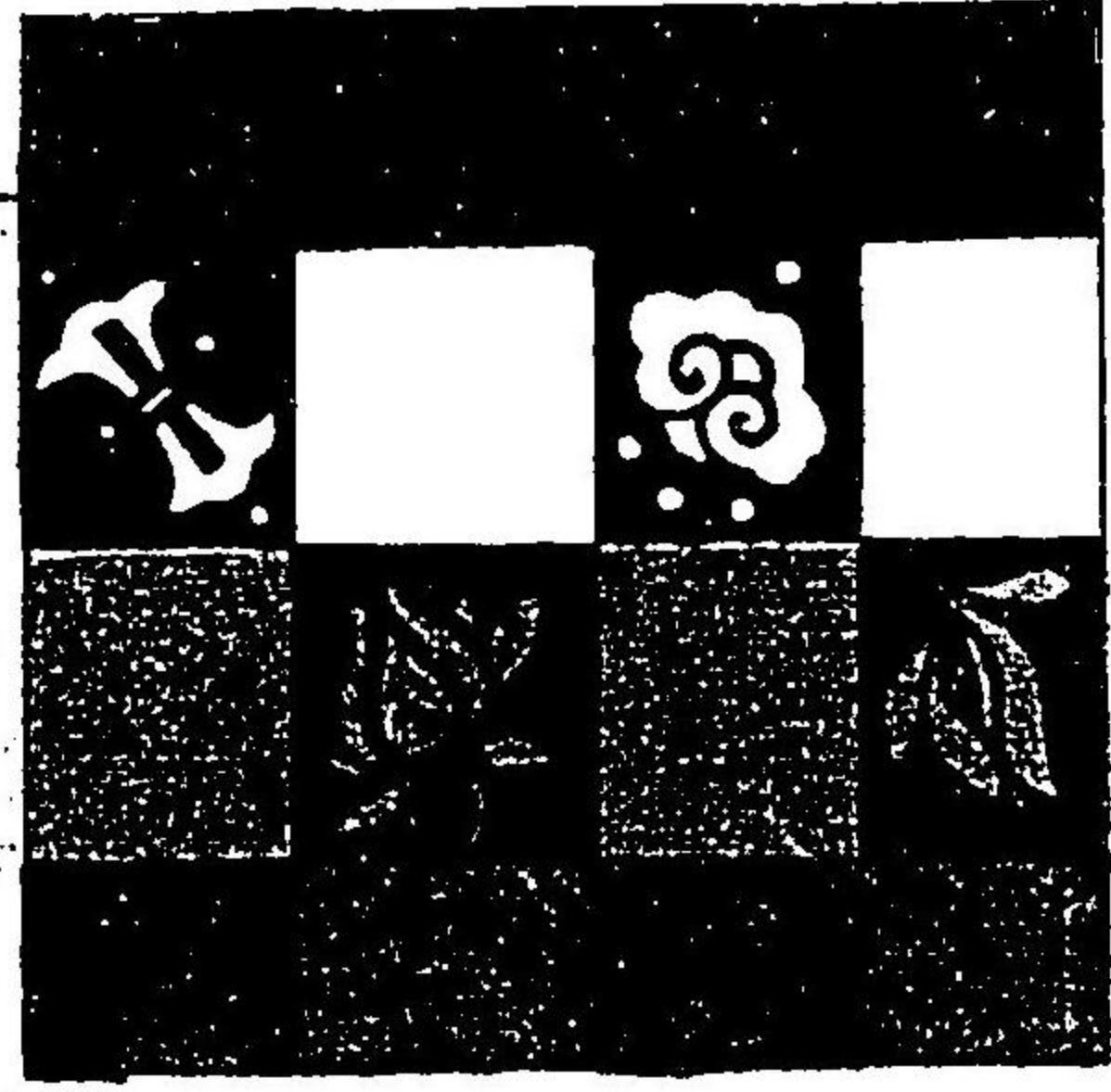

石疊
名物
遠州

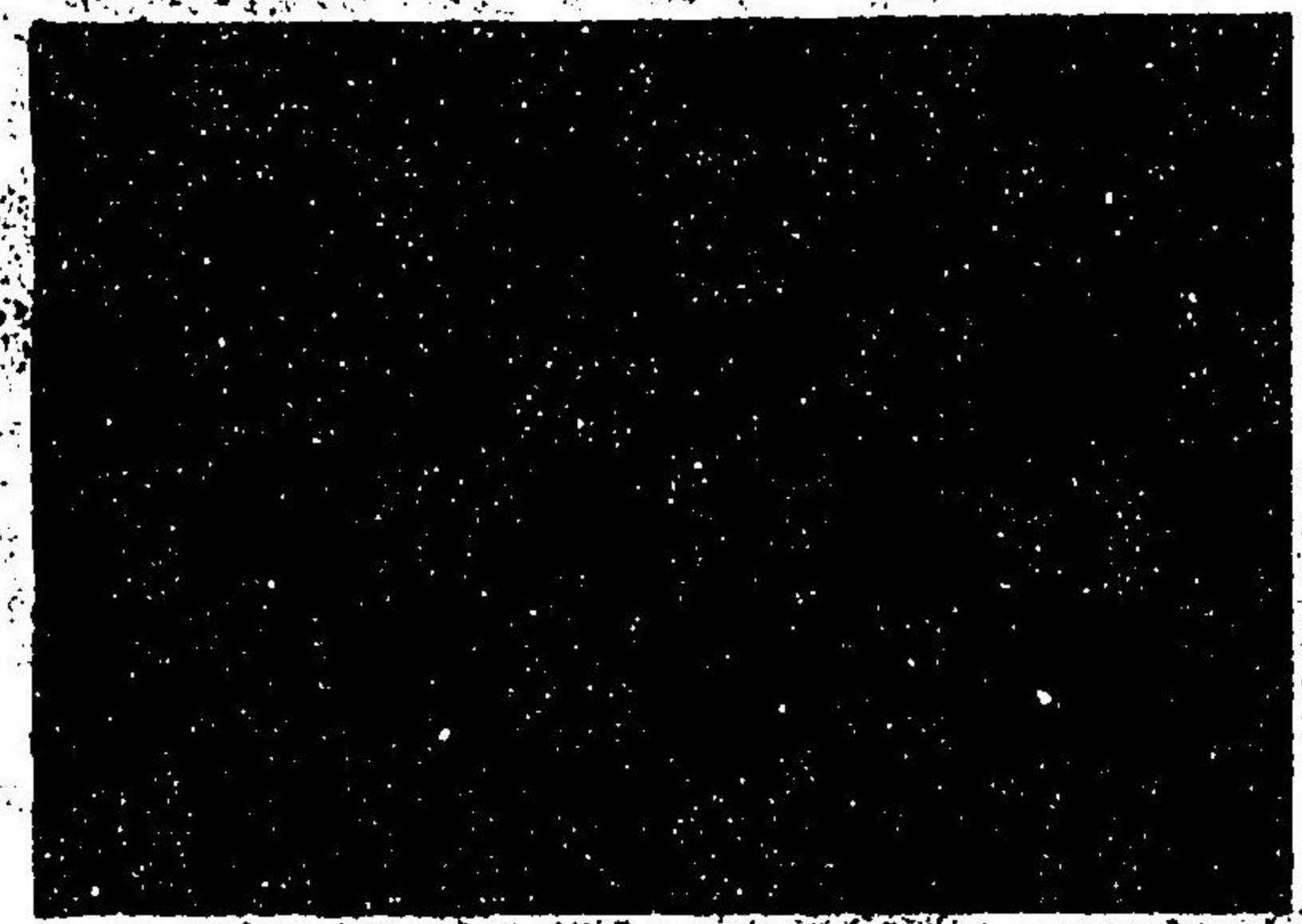

石疊 名物遠州

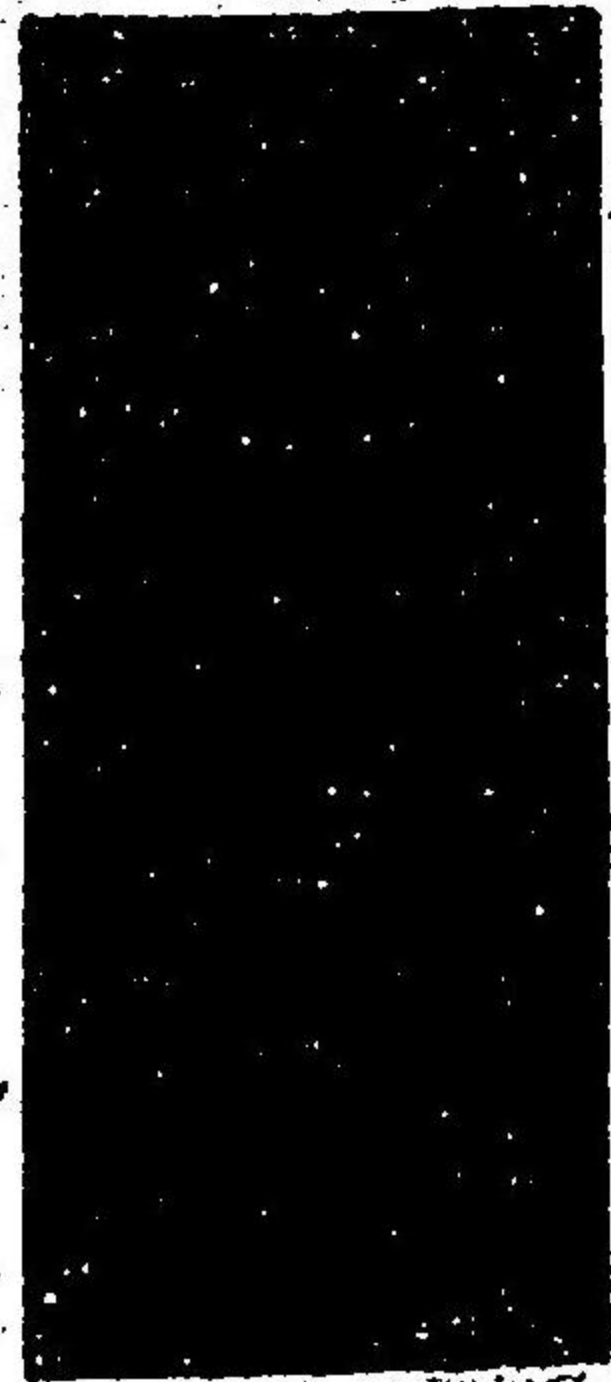

鳥石疊
名物



寶盡 錦

寶盡
白地
產地



大石疊

名物花輪綴子

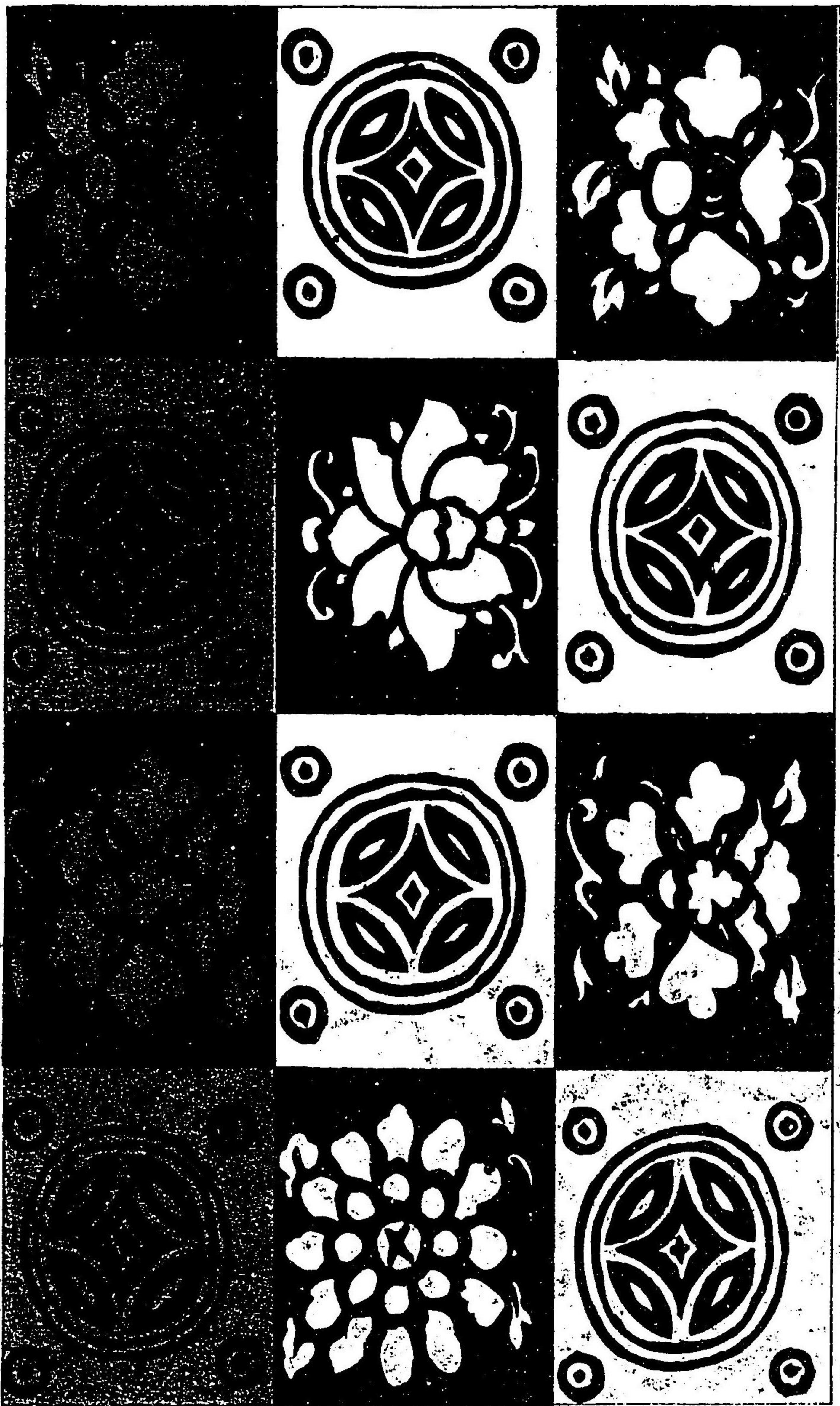

七寶卍字入

藍茶地綴子

勝矢藏七寶

遠州印金

金襴綴子集帖

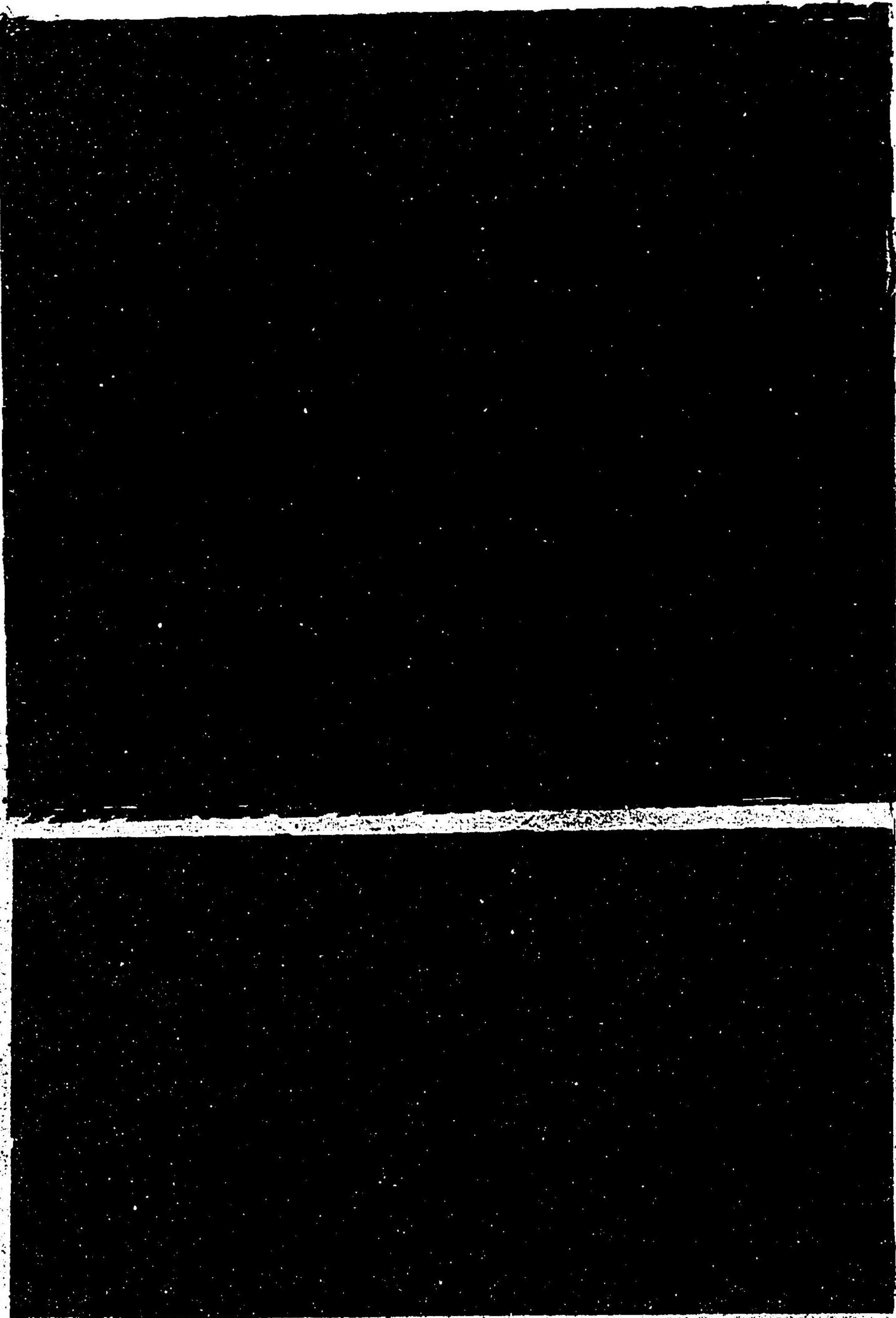

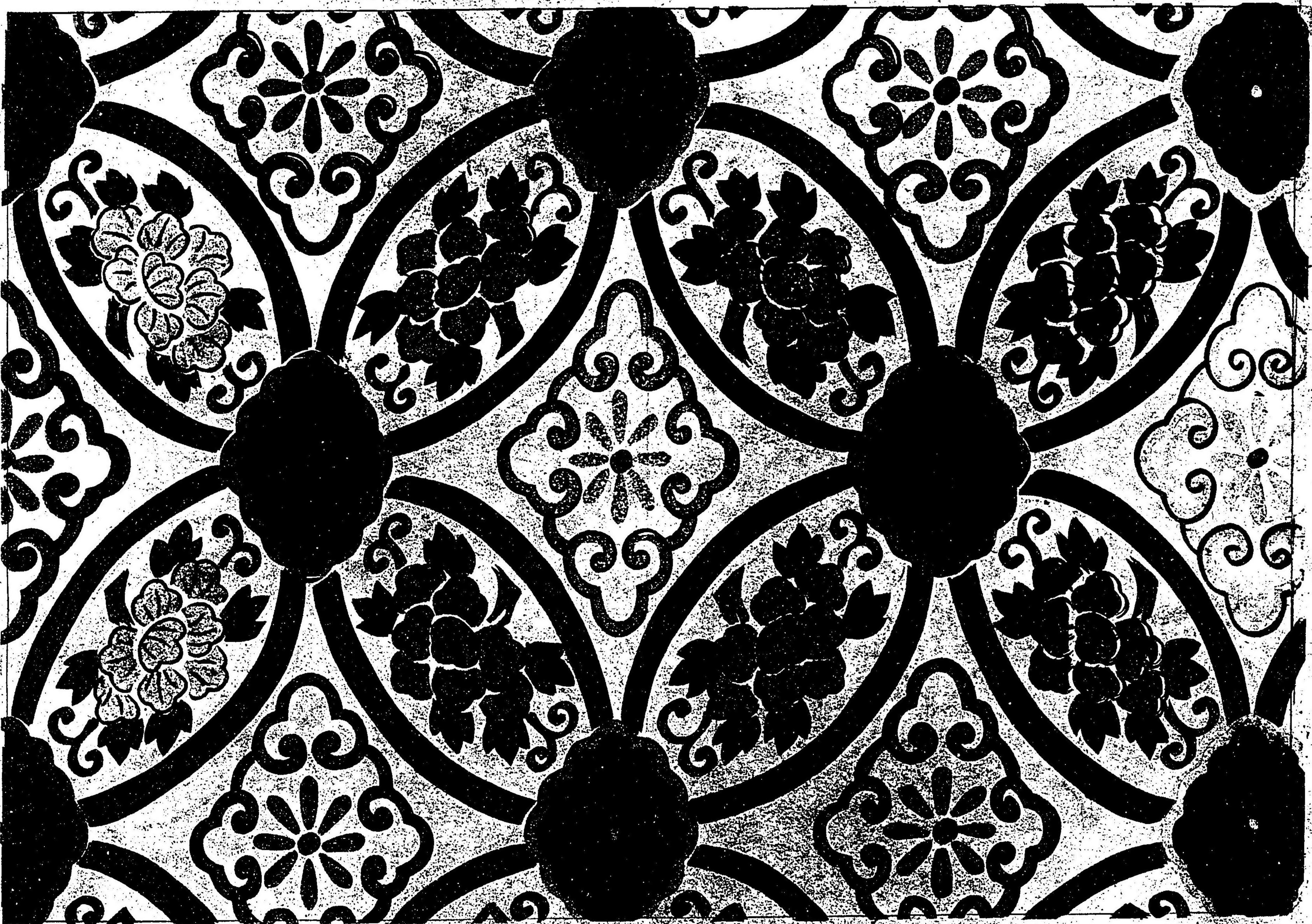

花文七寶白地錦

博工小切



鳳凰文 御袍

七寶

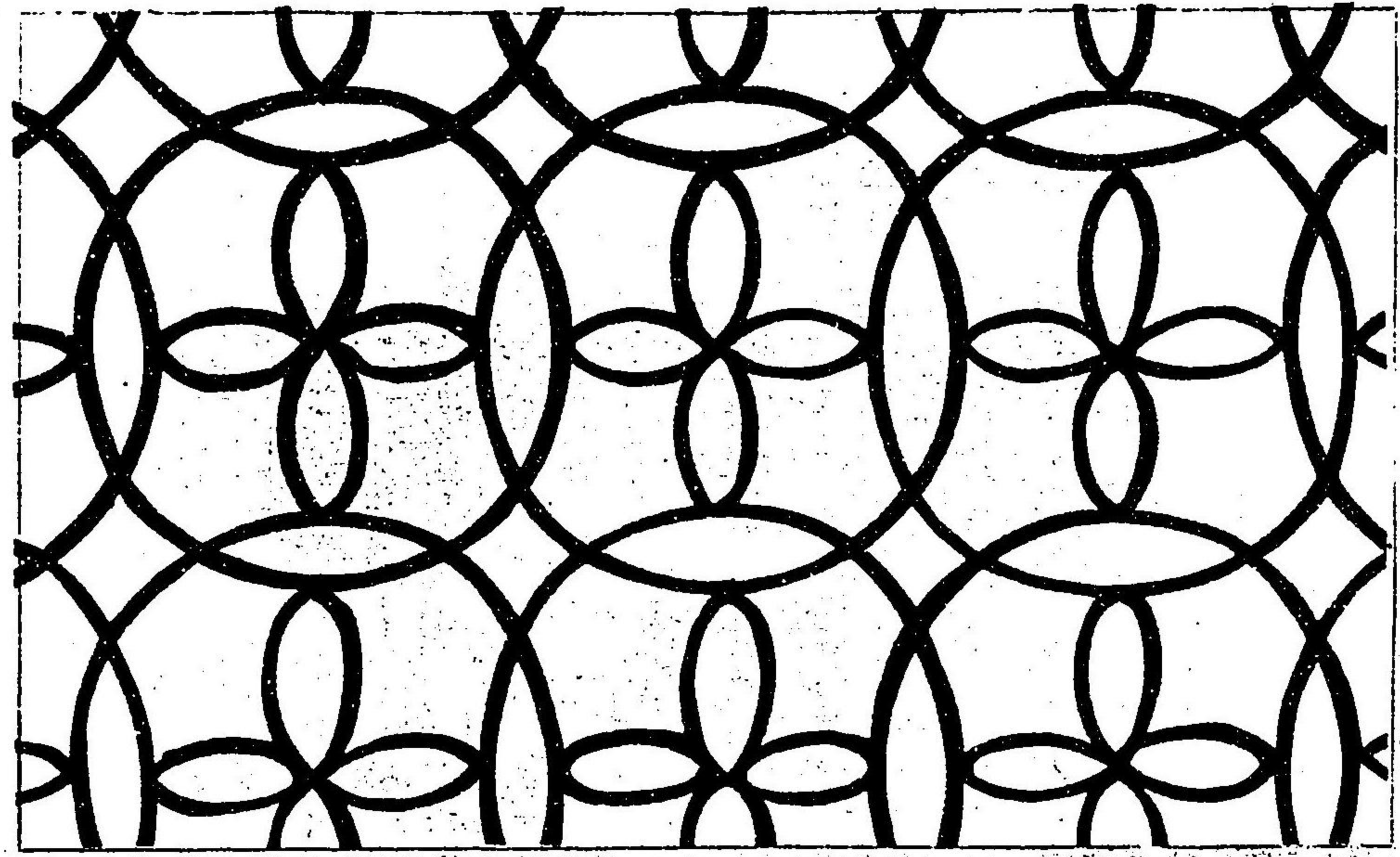

史傳ノ臺

梅七寶



茶地錦

博工小切



六七寶

紺有樂切

鳳凰文 東山天皇夏御袍



織文類纂卷之二

鳳凰梅櫻文
金襴

鳳凰梅櫻文
金襴

織文類纂卷之二

+

鳳凰
菊唐
州文

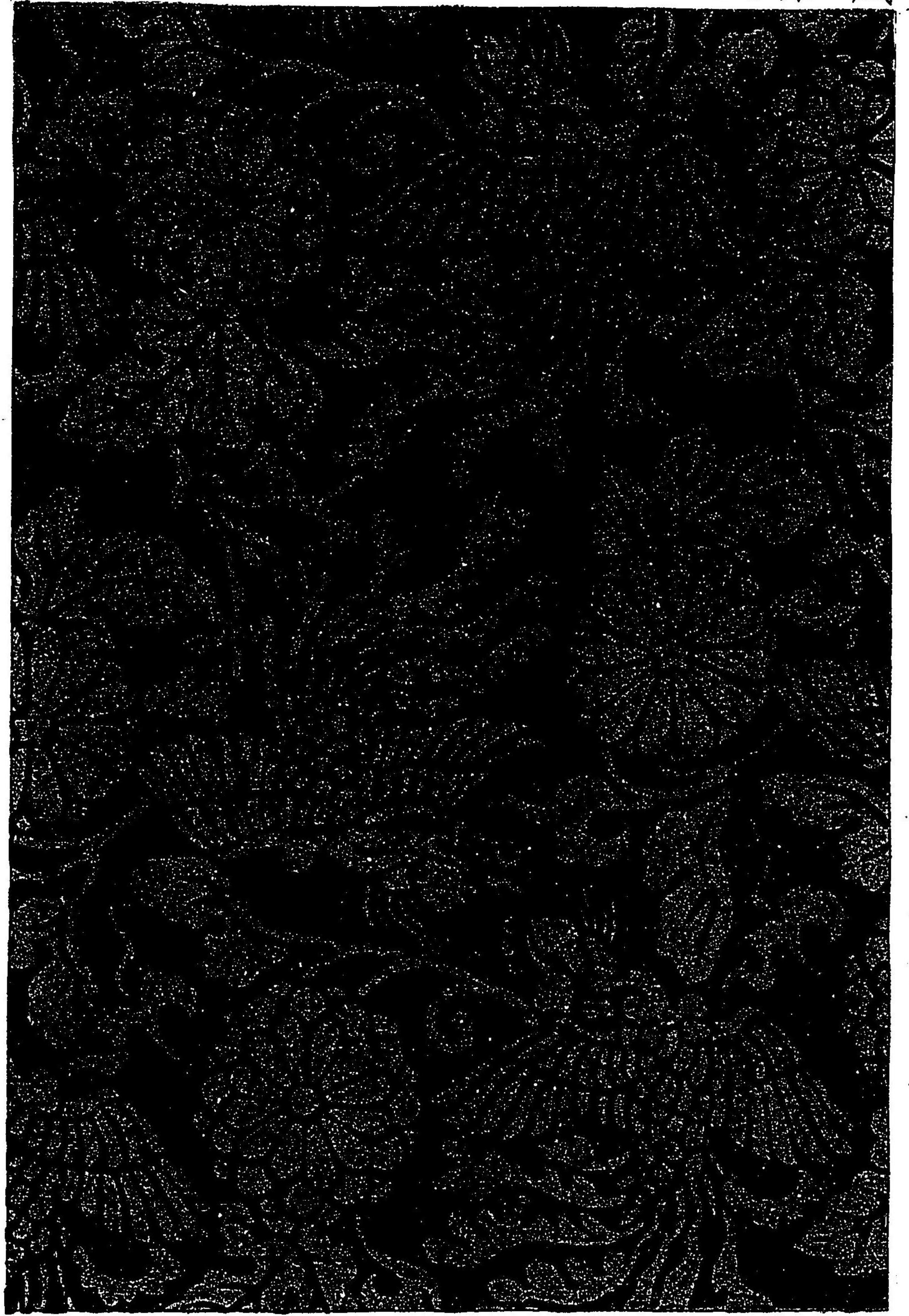

鳳凰唐草

萌黃地厚板

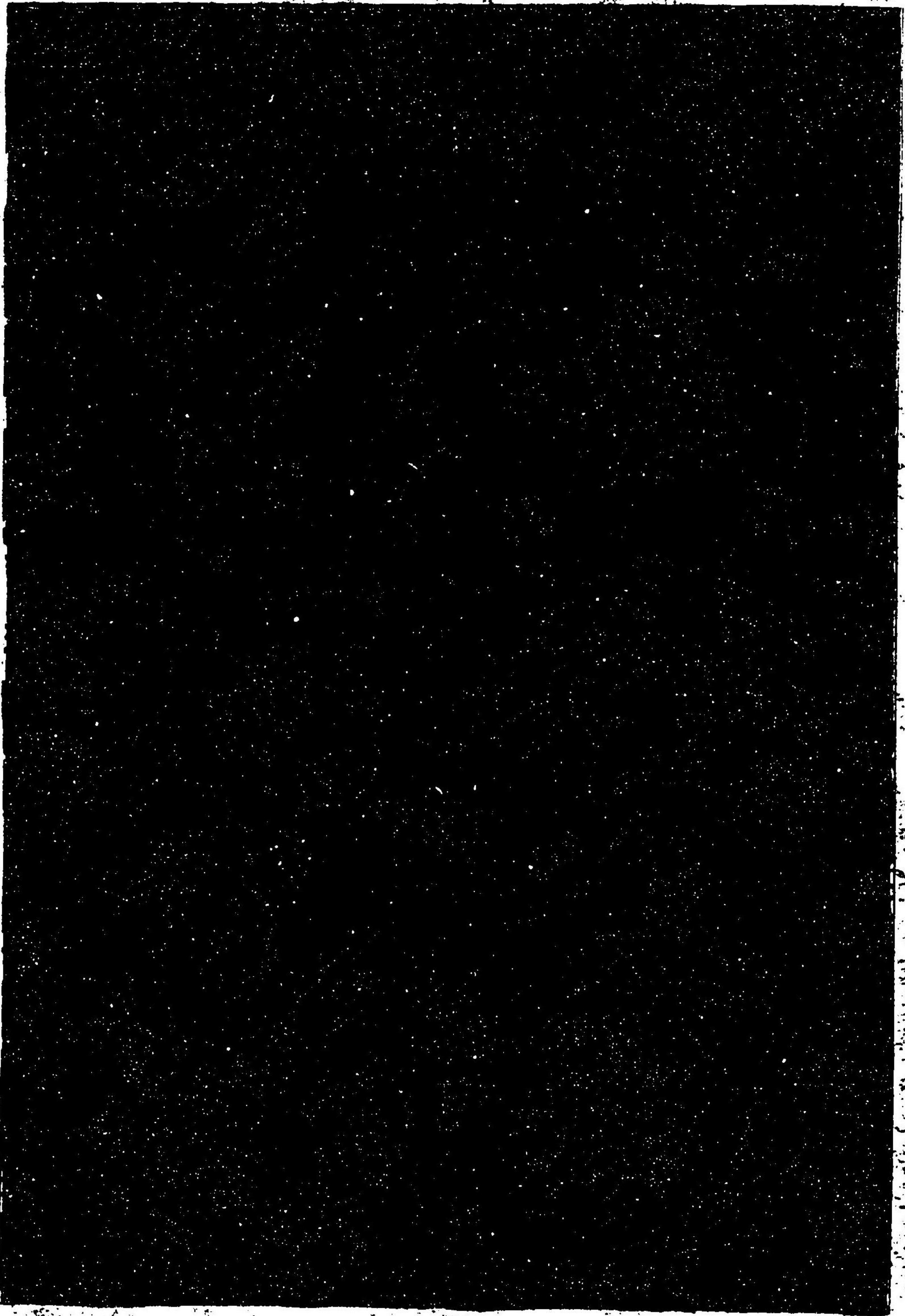

織文類纂卷之二

鷺蓮唐草 茶地糸錦

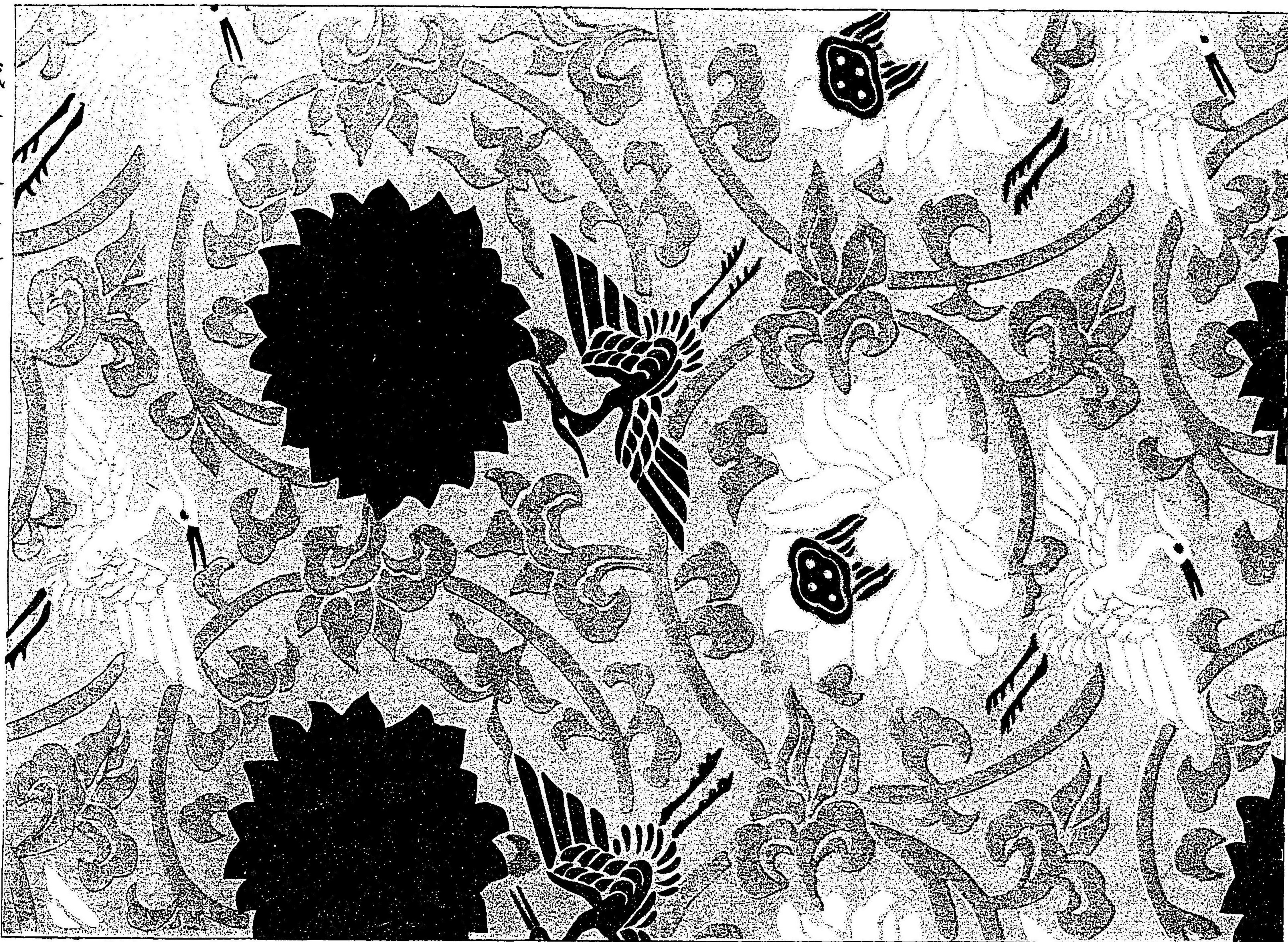

織文類纂卷之二

鶴丸花菱 御納戸地大和錦



織文類纂卷之二

十三

鶴龍丸
紺地銀欄

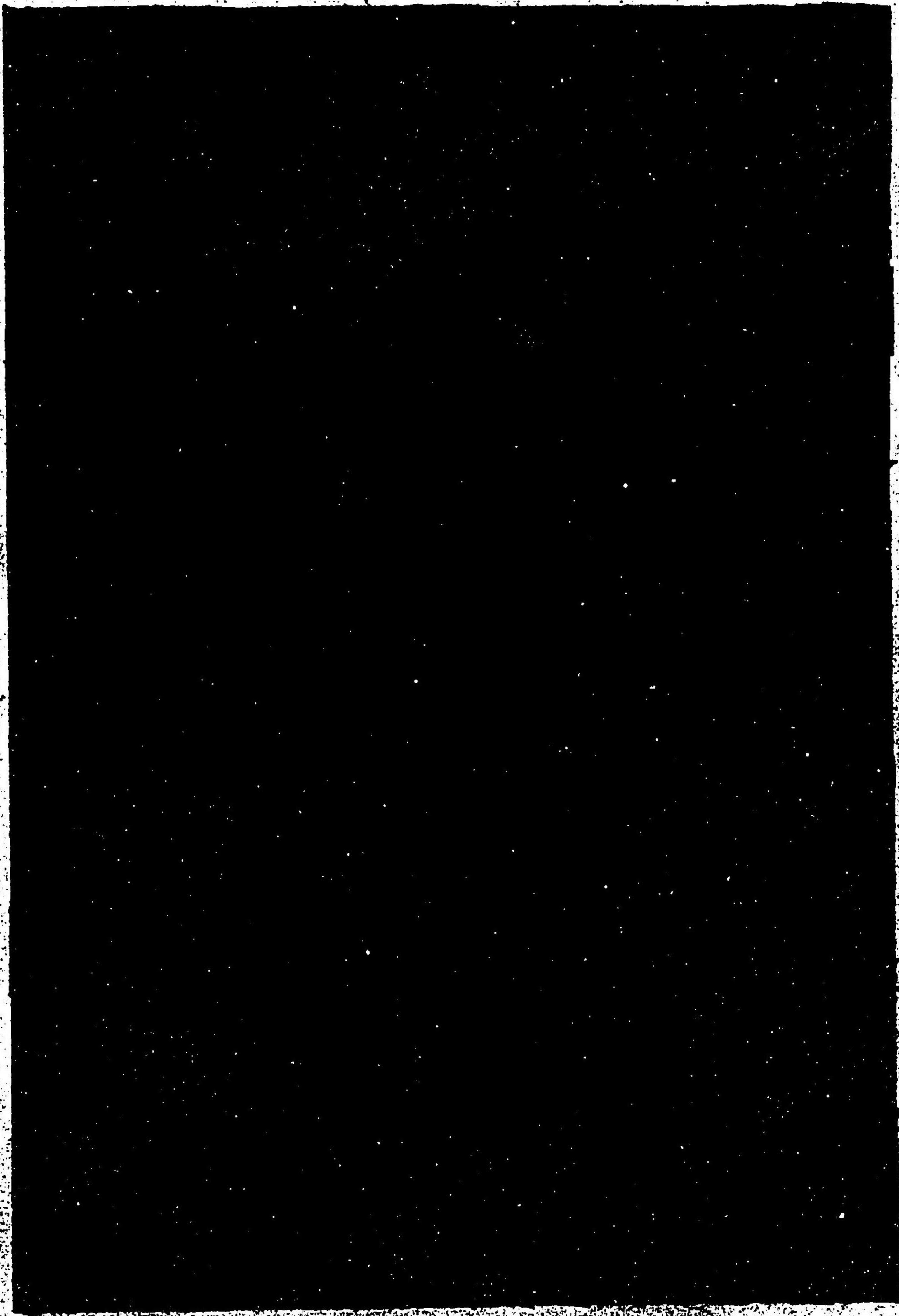

雲鶴文
白茶色緞子
支那切

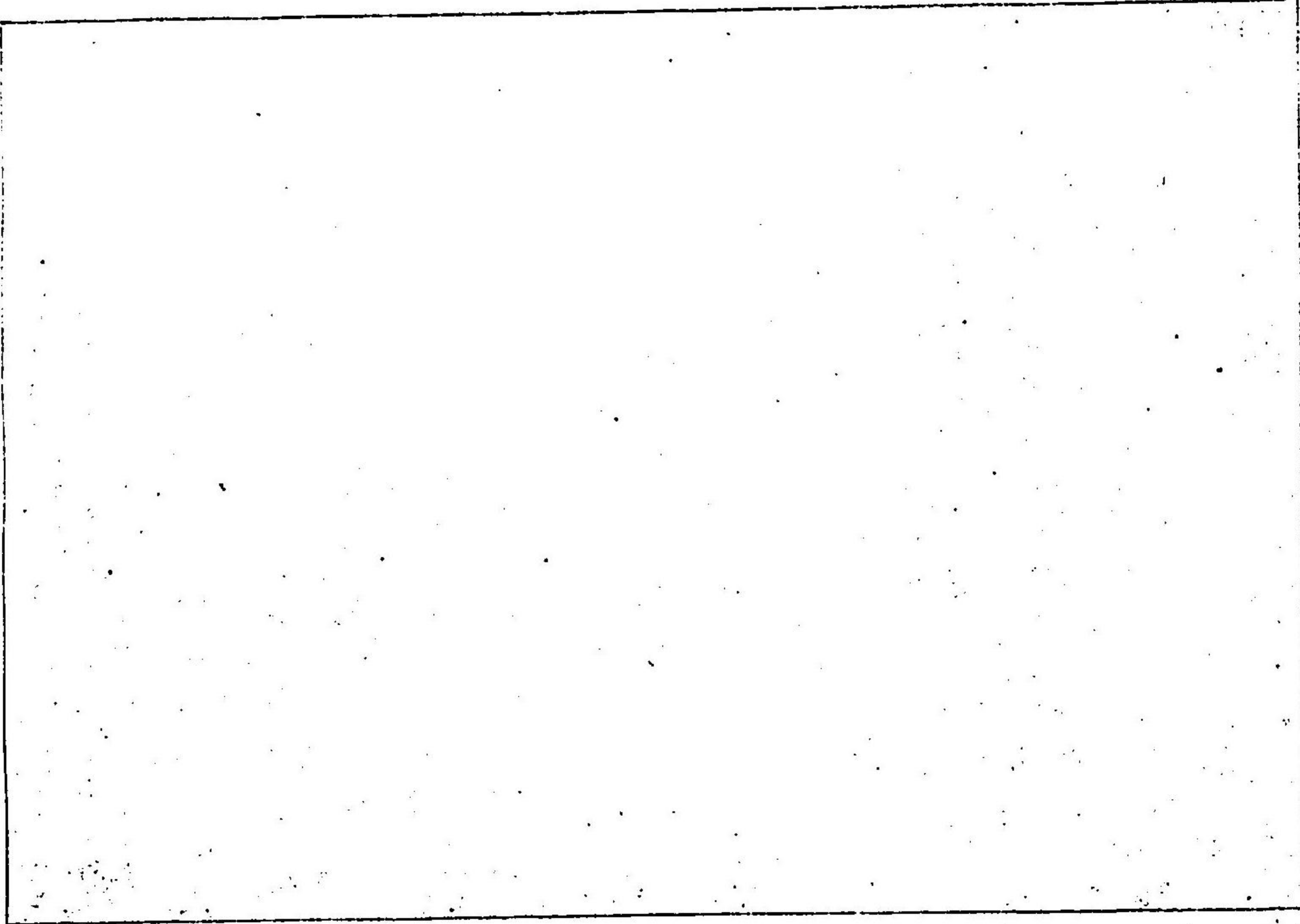

松鶴文
女房唐衣
龜甲赤地浮文

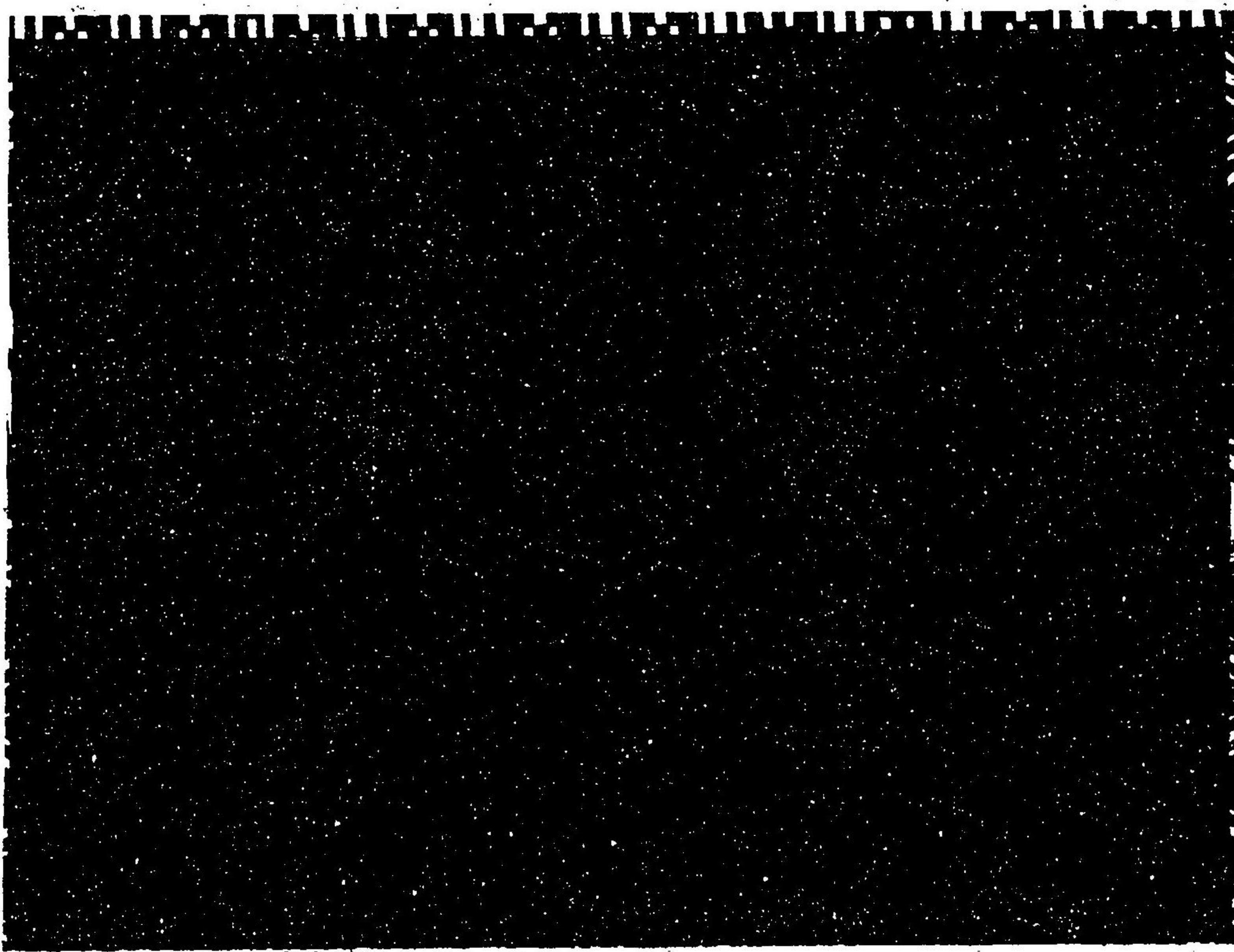

織文類纂卷之二

雲鶴文 萌黄色緞子

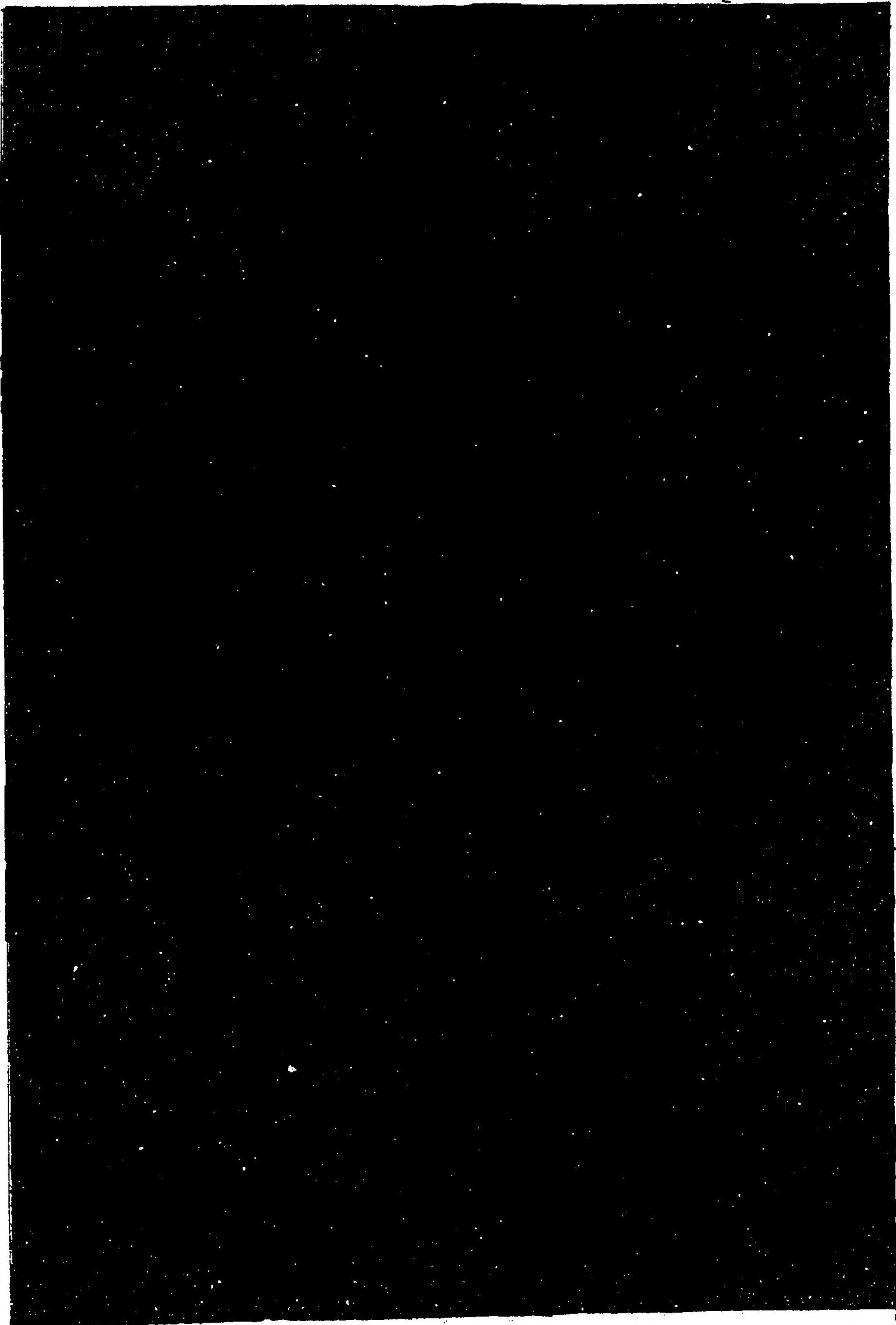

鳥襪 奴袴地



織文類纂卷之二

同上

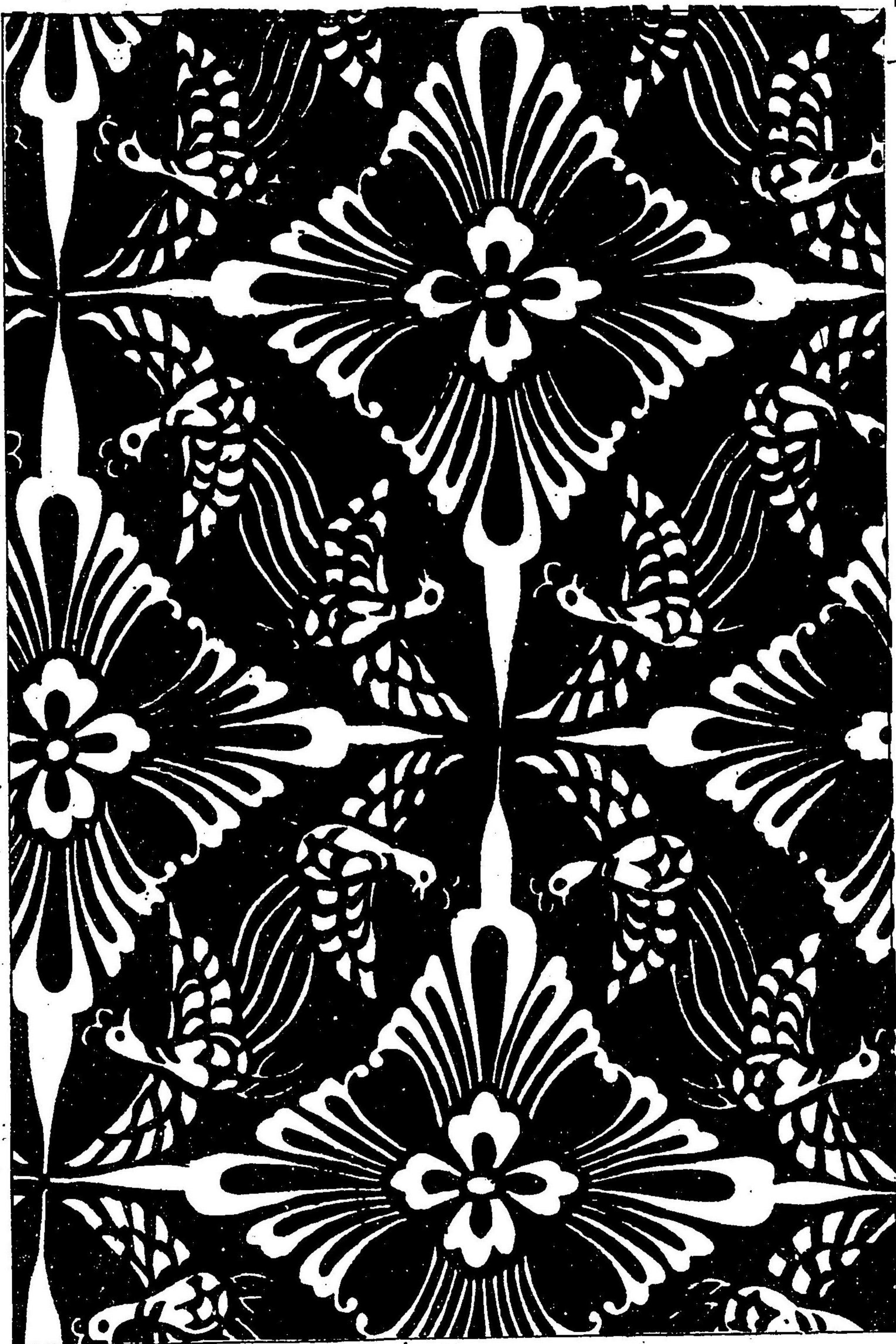

卧蝶文 冬御直衣白

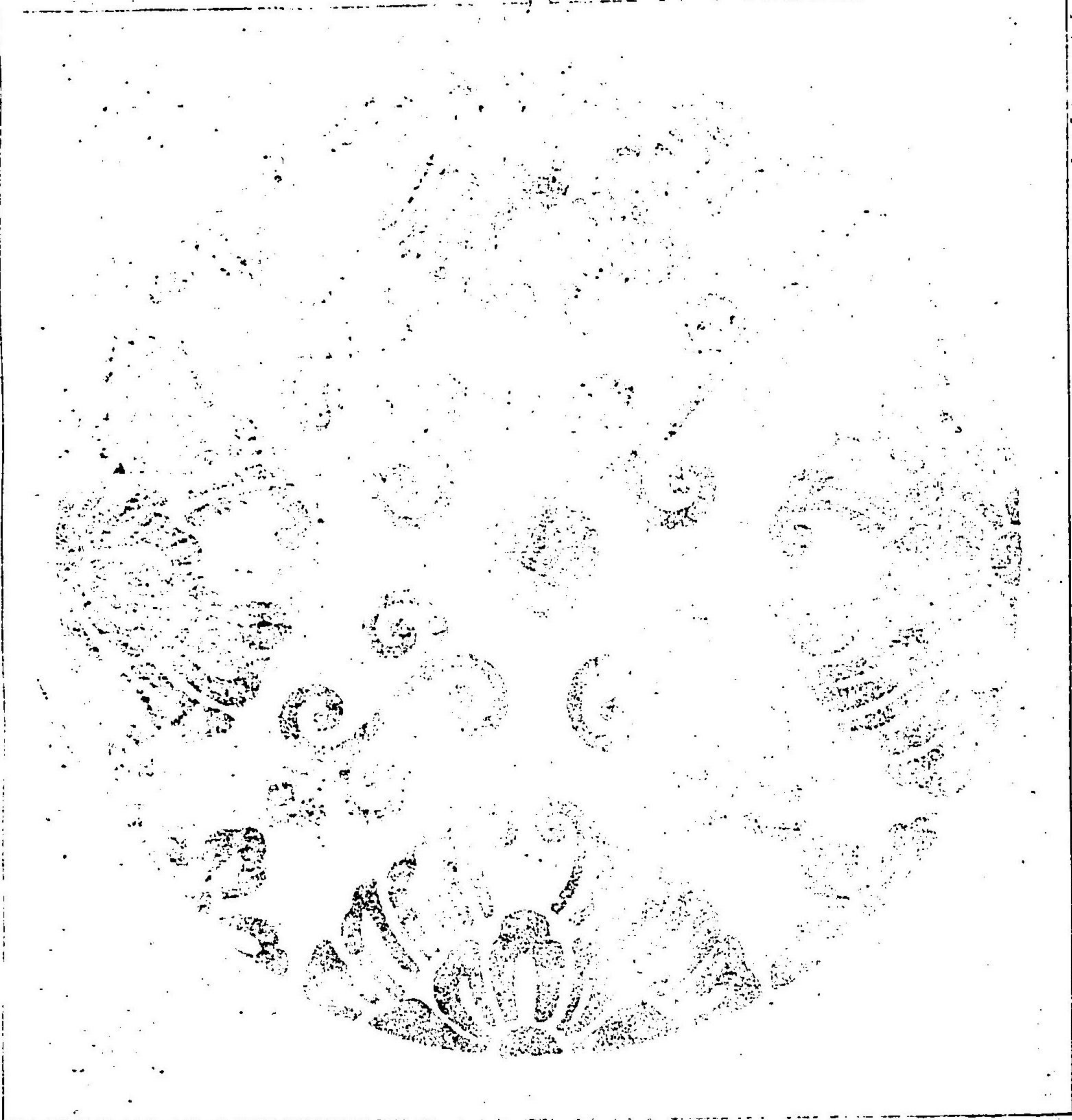



雲龍文

紺地金襴

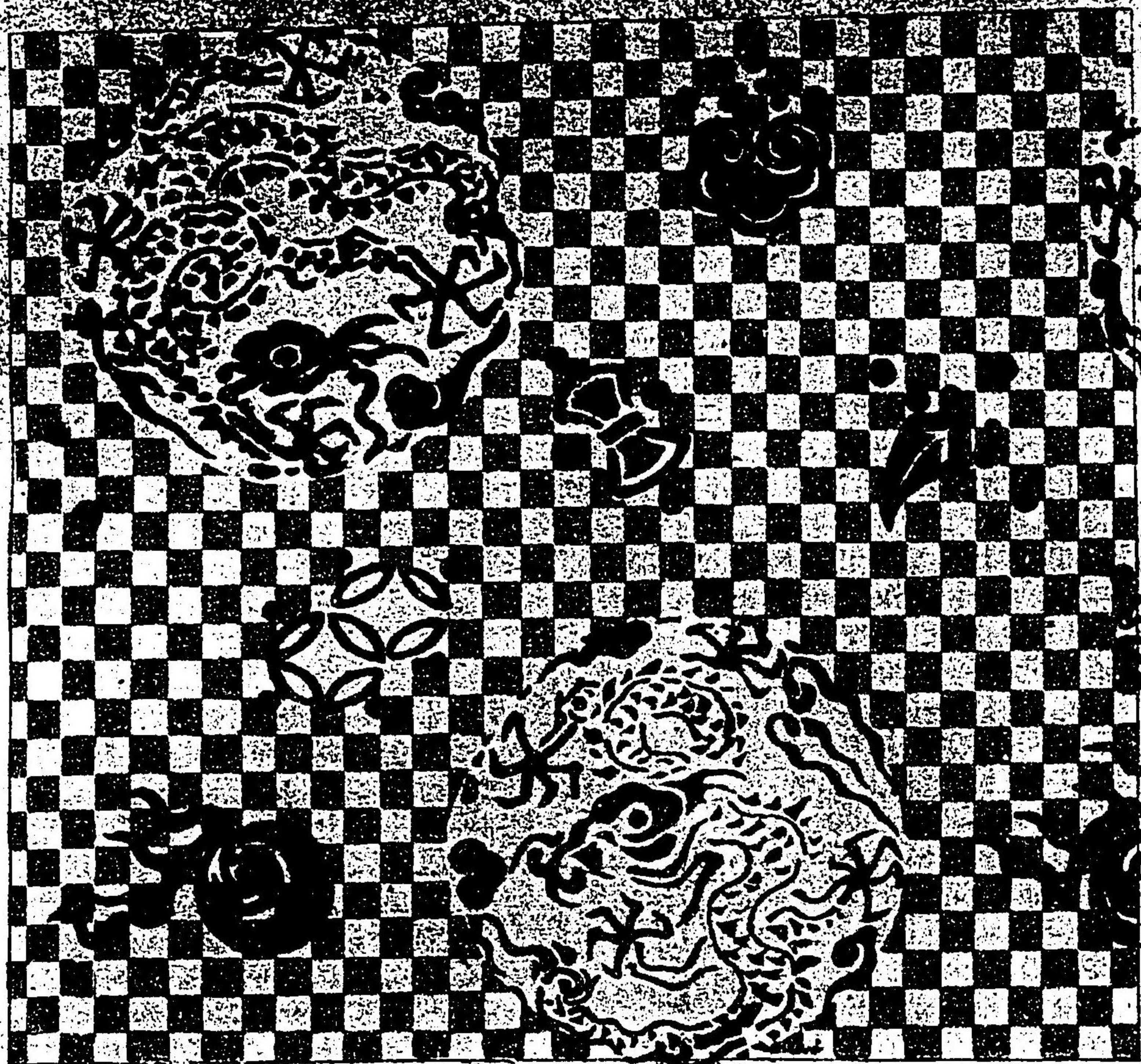

蟠龍文

紺金白茶色

卧蝶文

小掛 紅二重織物

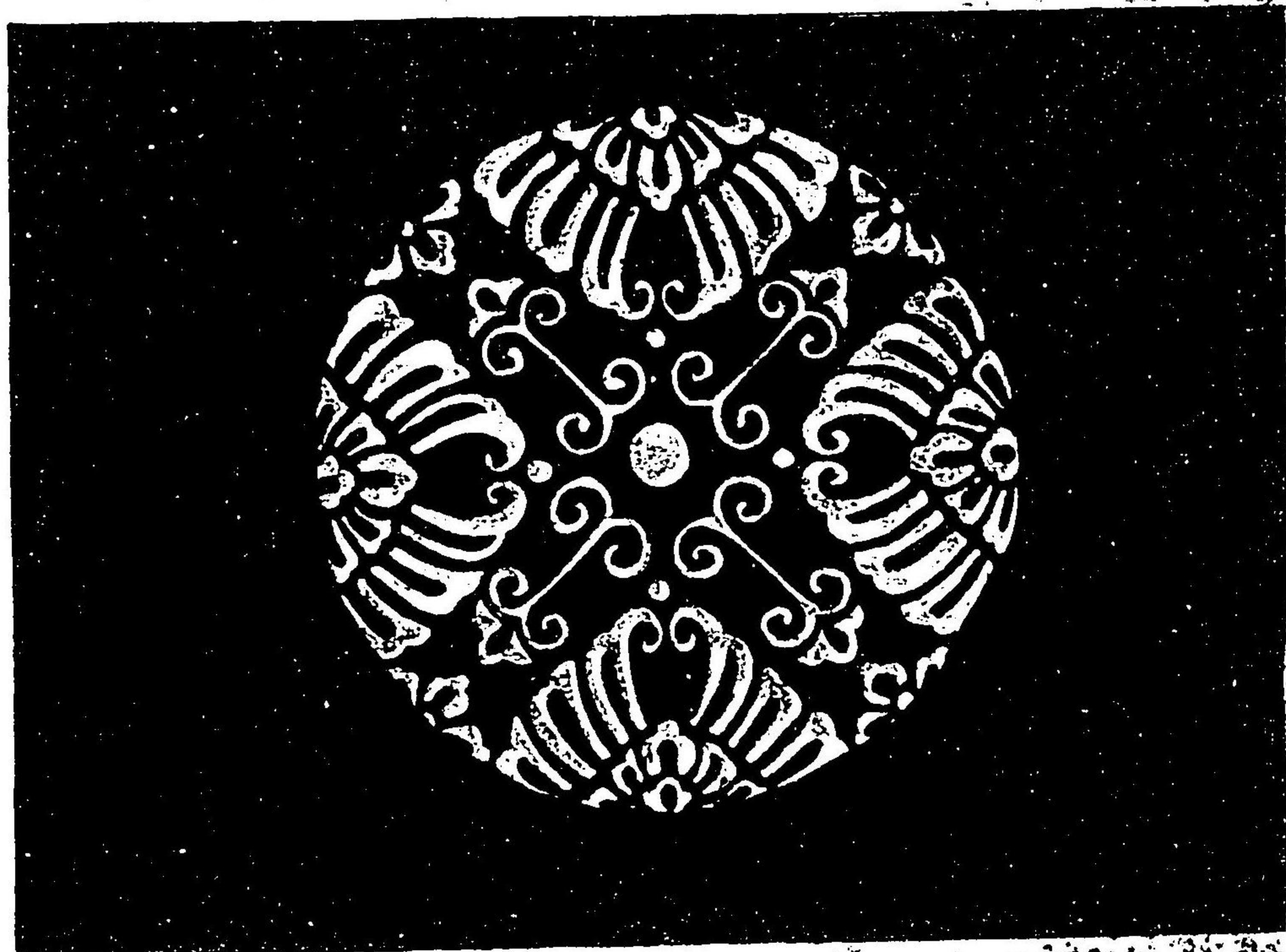

卧蝶散文

緞子

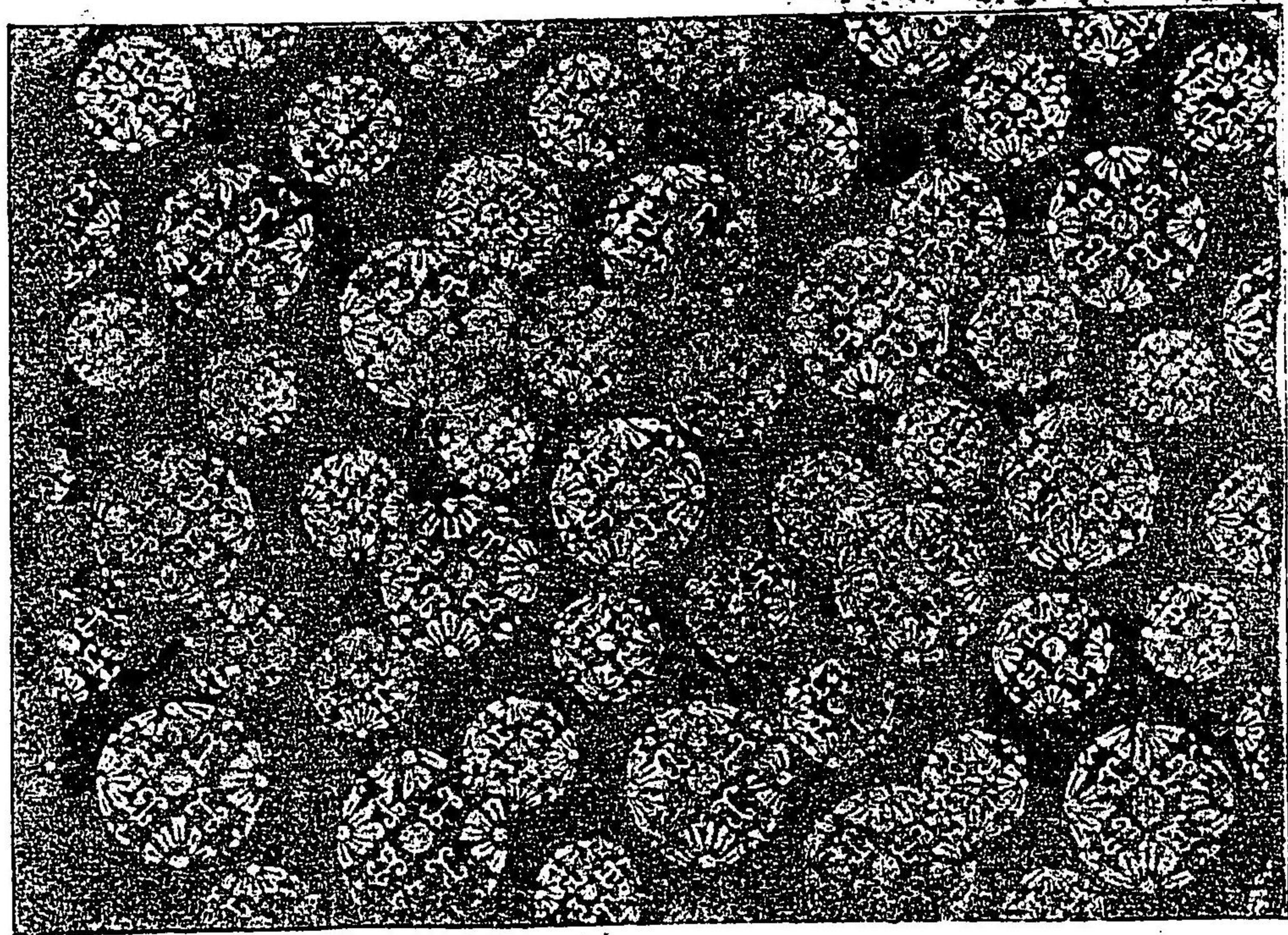

○ 蟠螭花文 薄萌黄色緞子

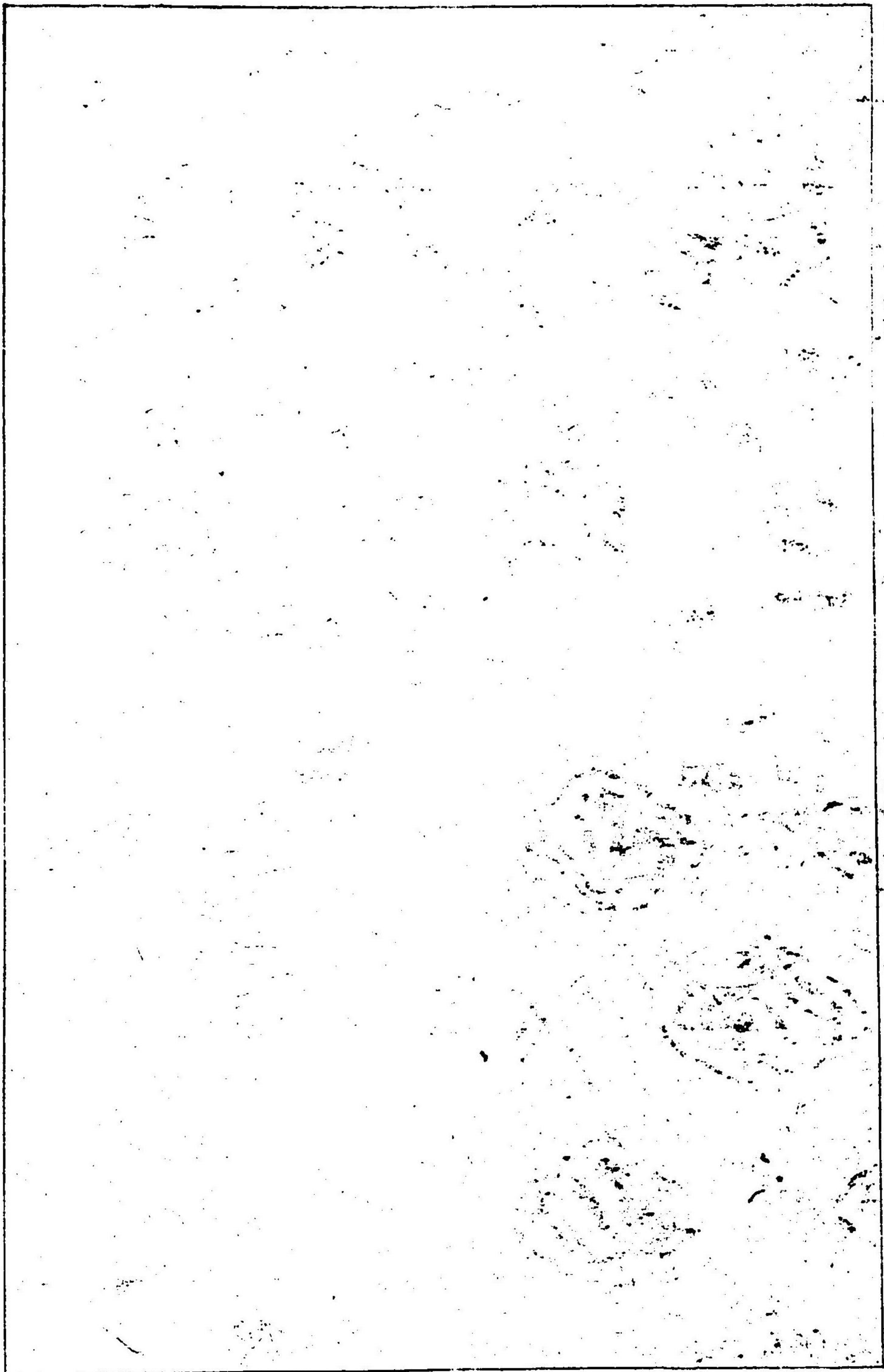

鱗龍文 茶地緞子

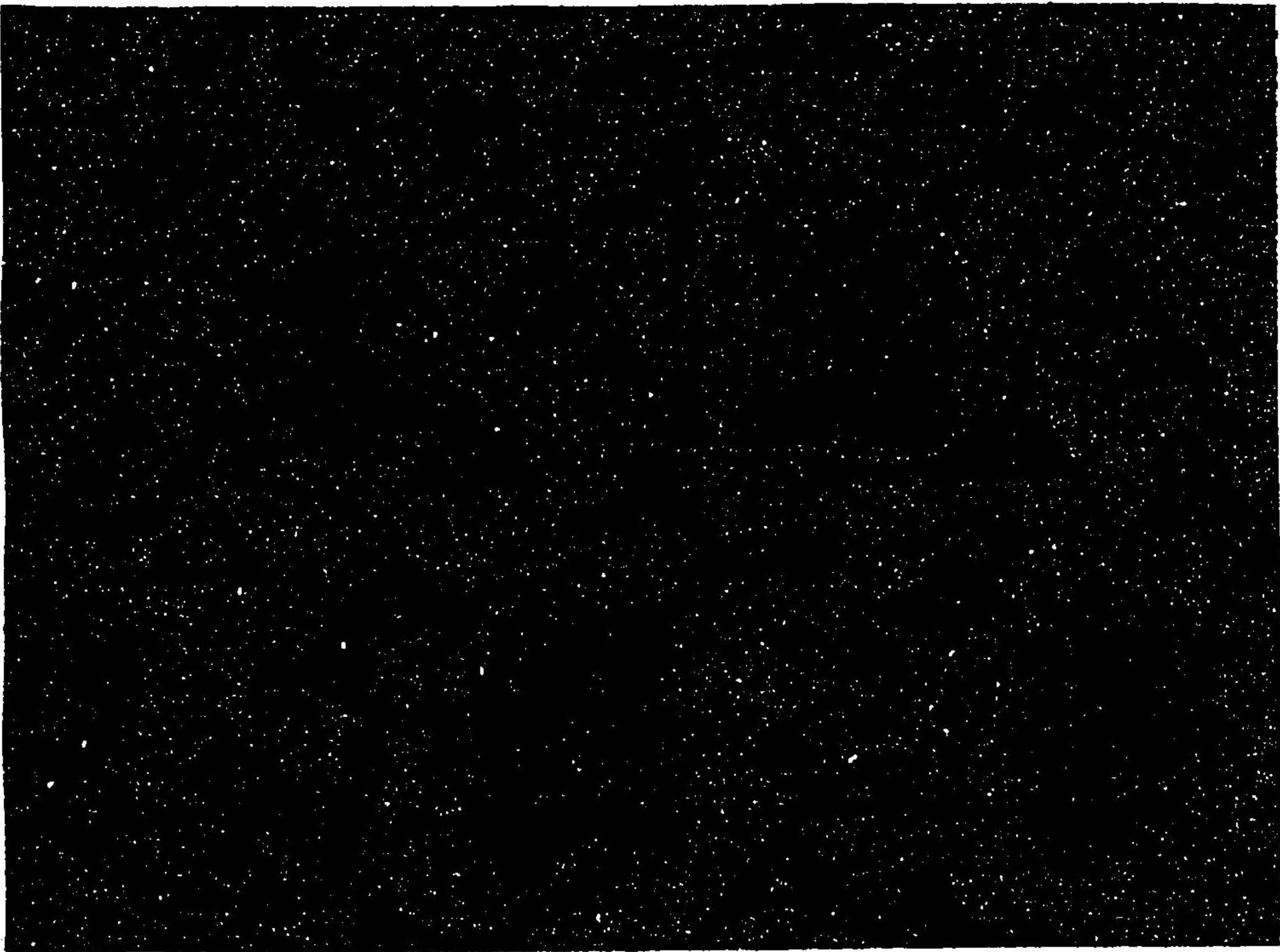

雲龍花文 糸錦

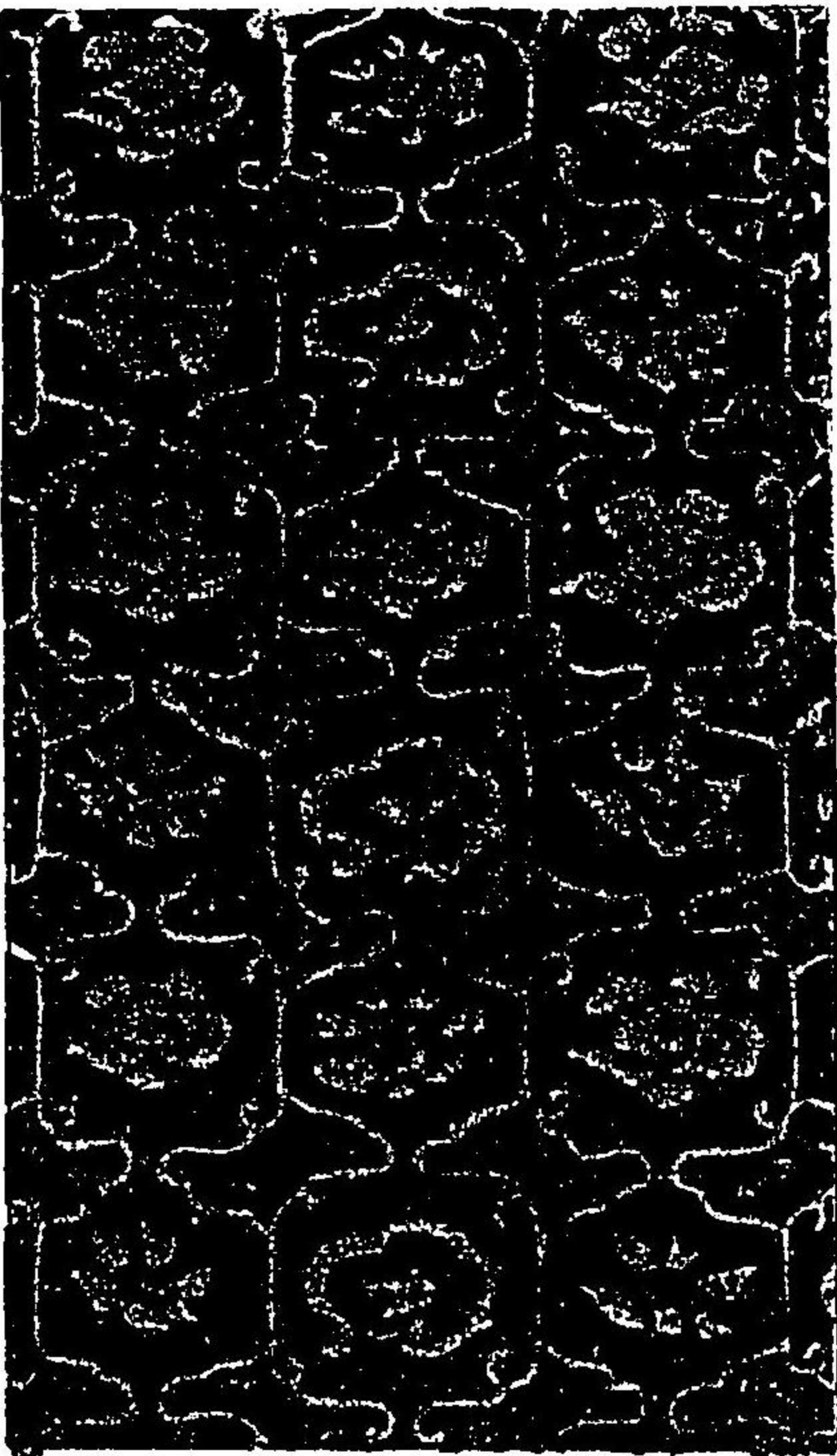

雲龍文 金襴 畠山ト云

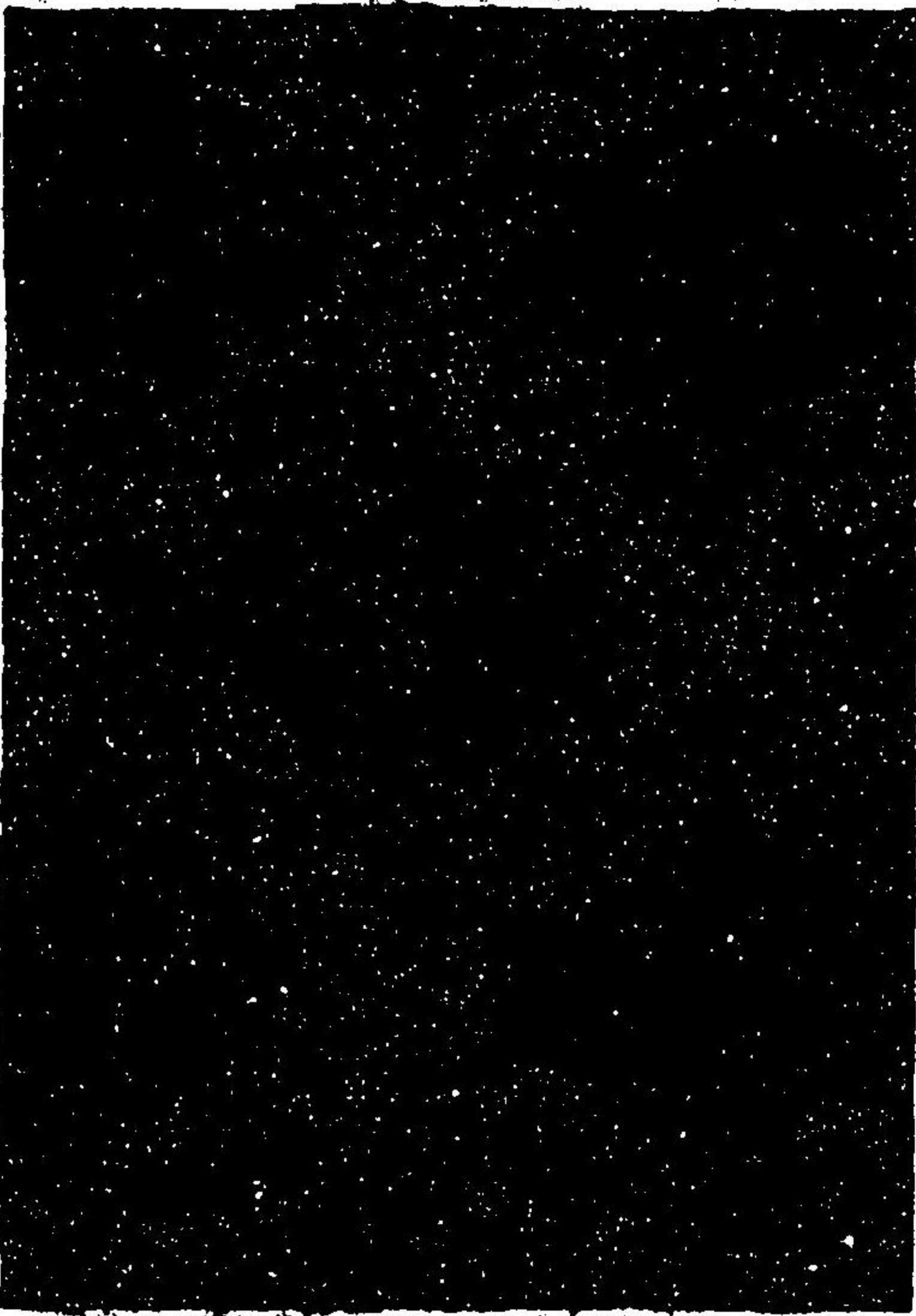

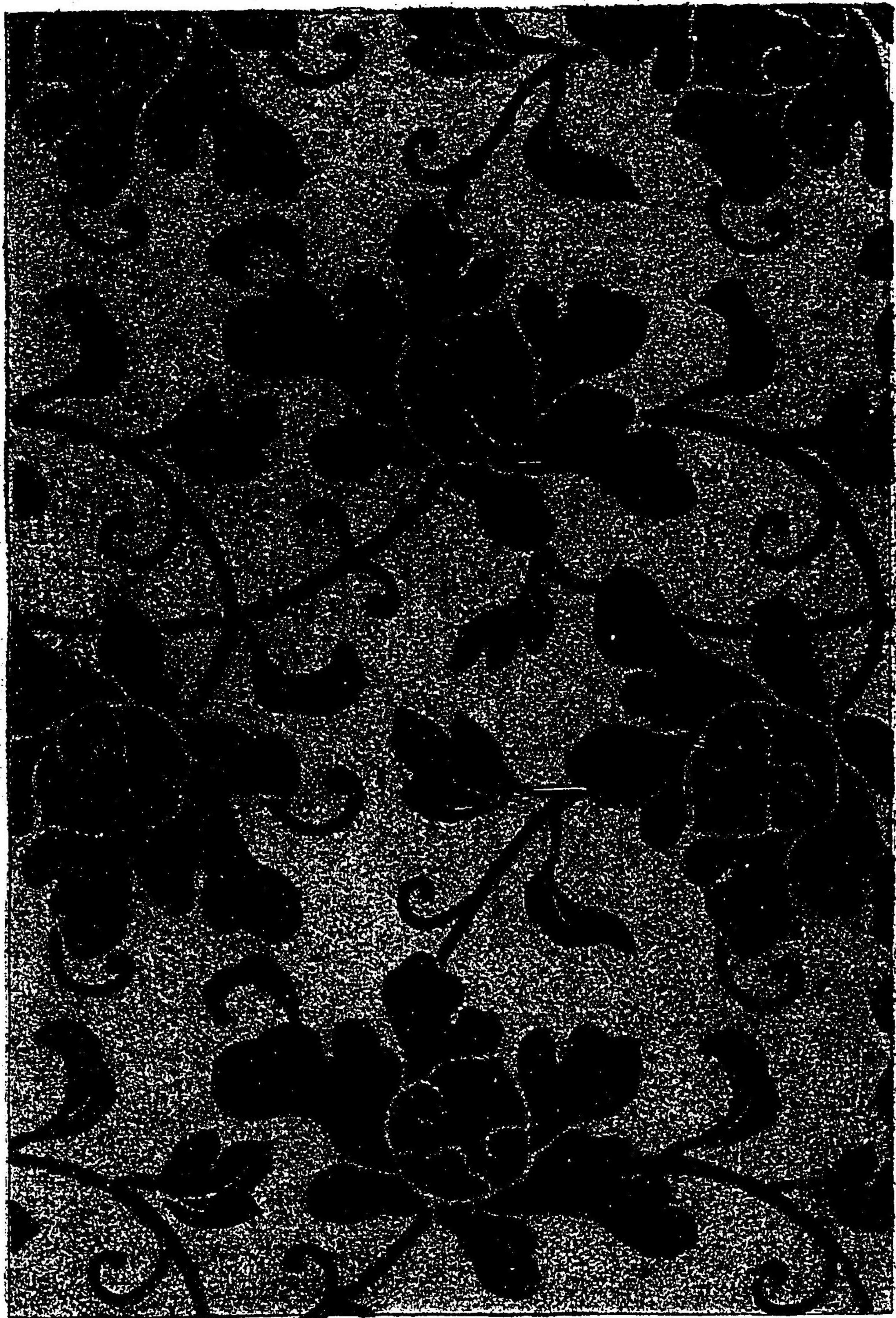

牡丹文

龍龜甲文

嚴島子云

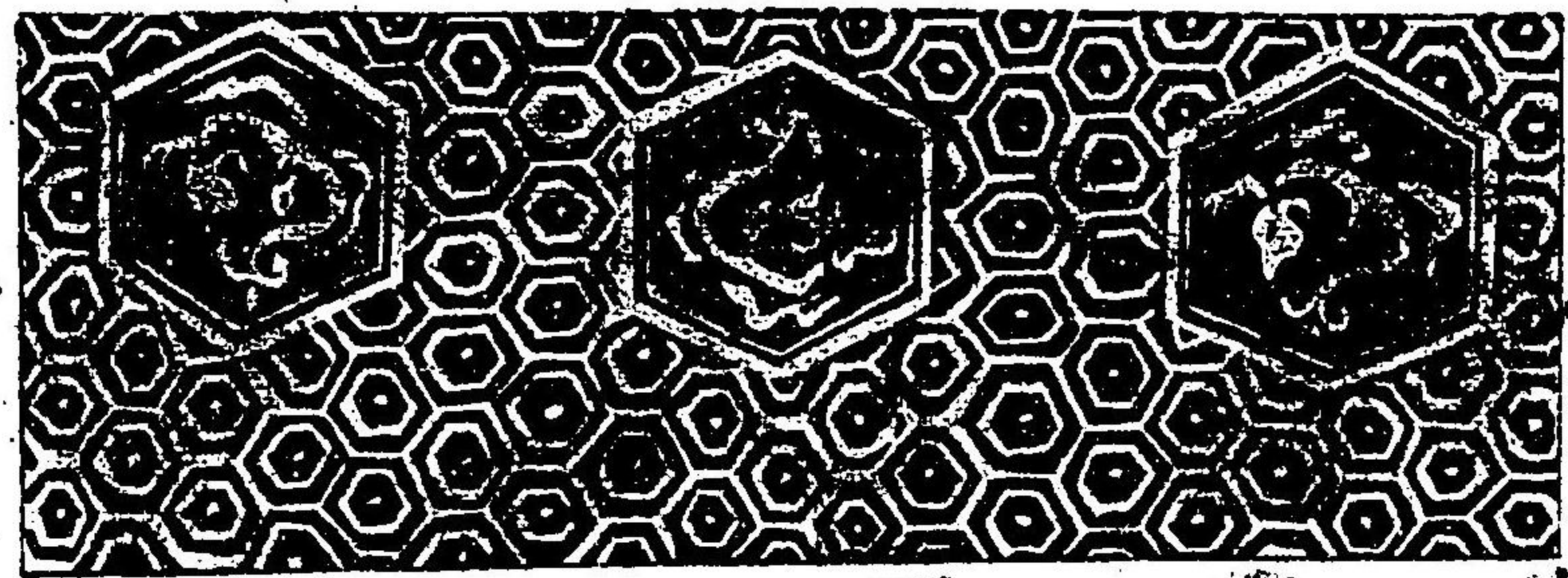

子綴文龍雲



同上



牡丹菊蝶文

花色緞子

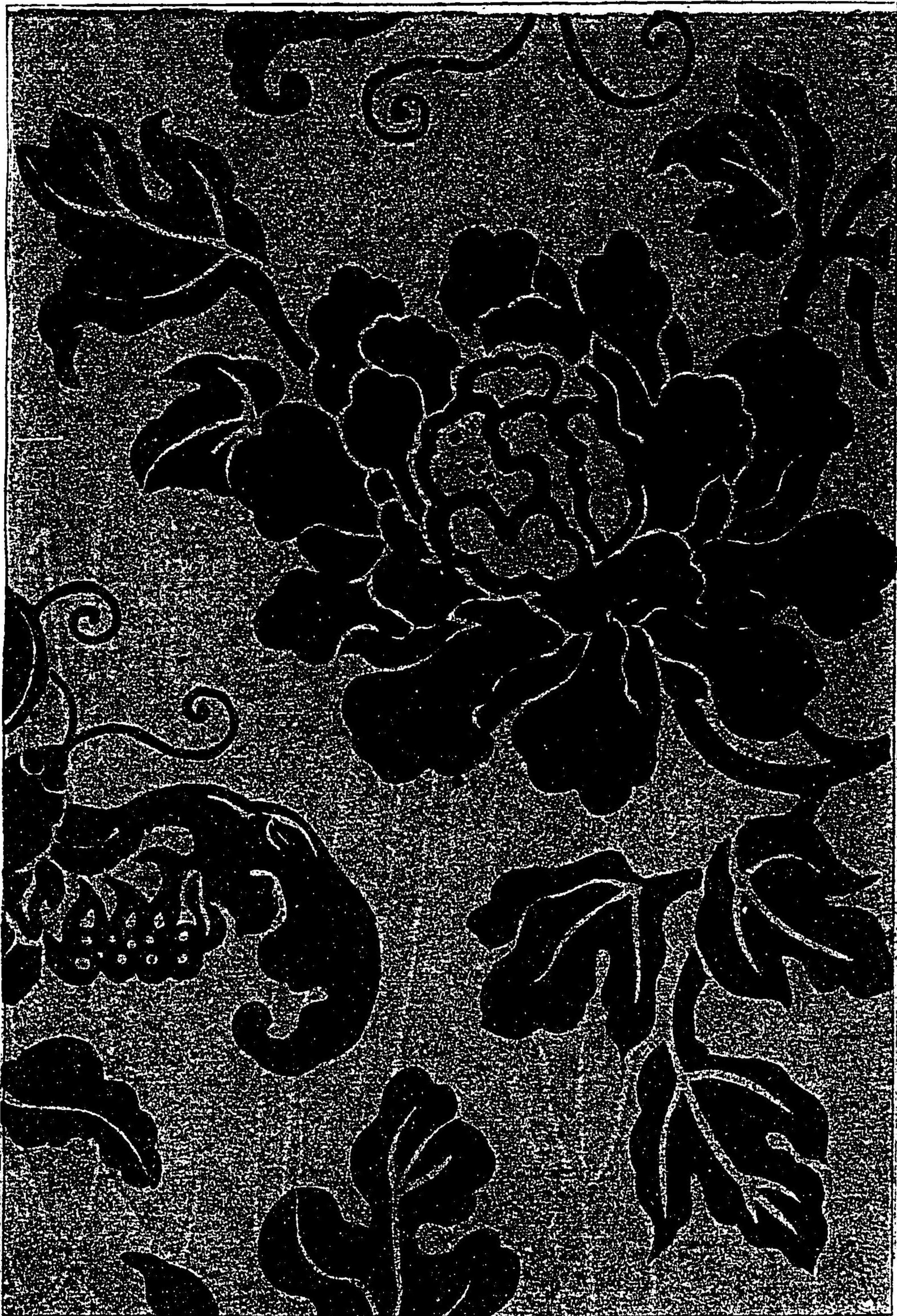

織文類纂卷之二

同縮圖



織文類纂卷之二

菱 丹 茶 金
文 色 欄

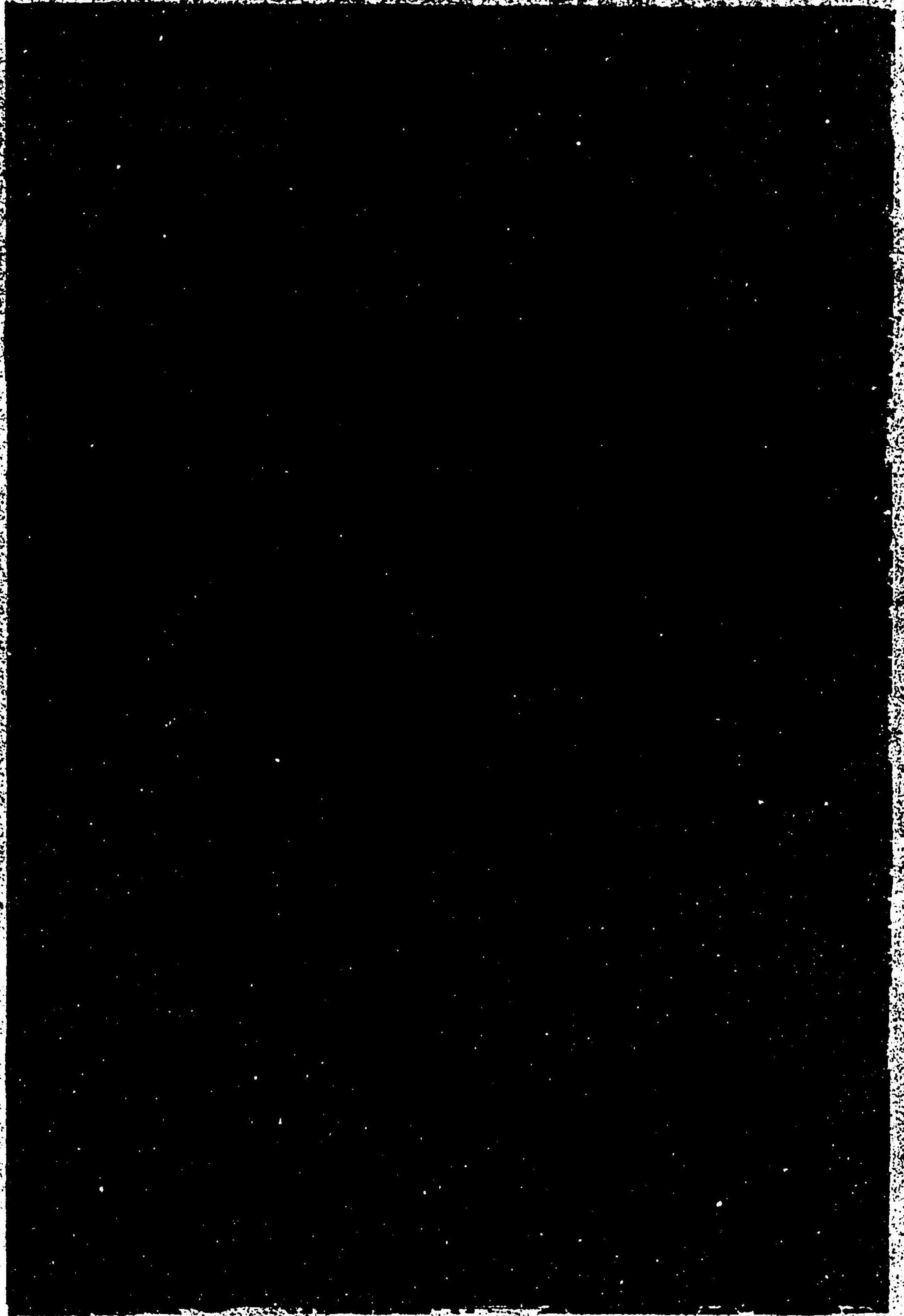

纏枝牡丹文 茶色合欄

纏枝牡丹文 茶色金欄

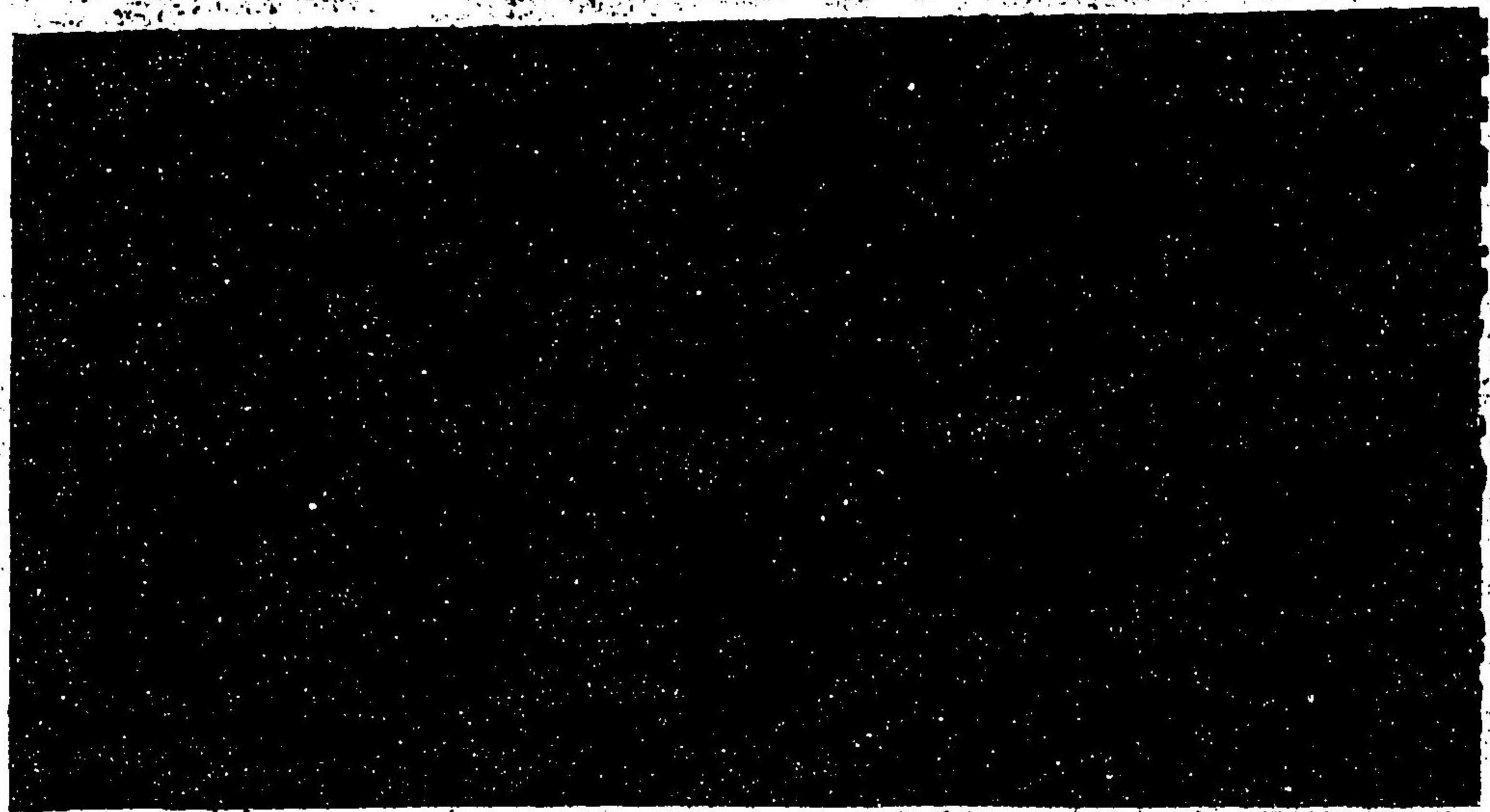
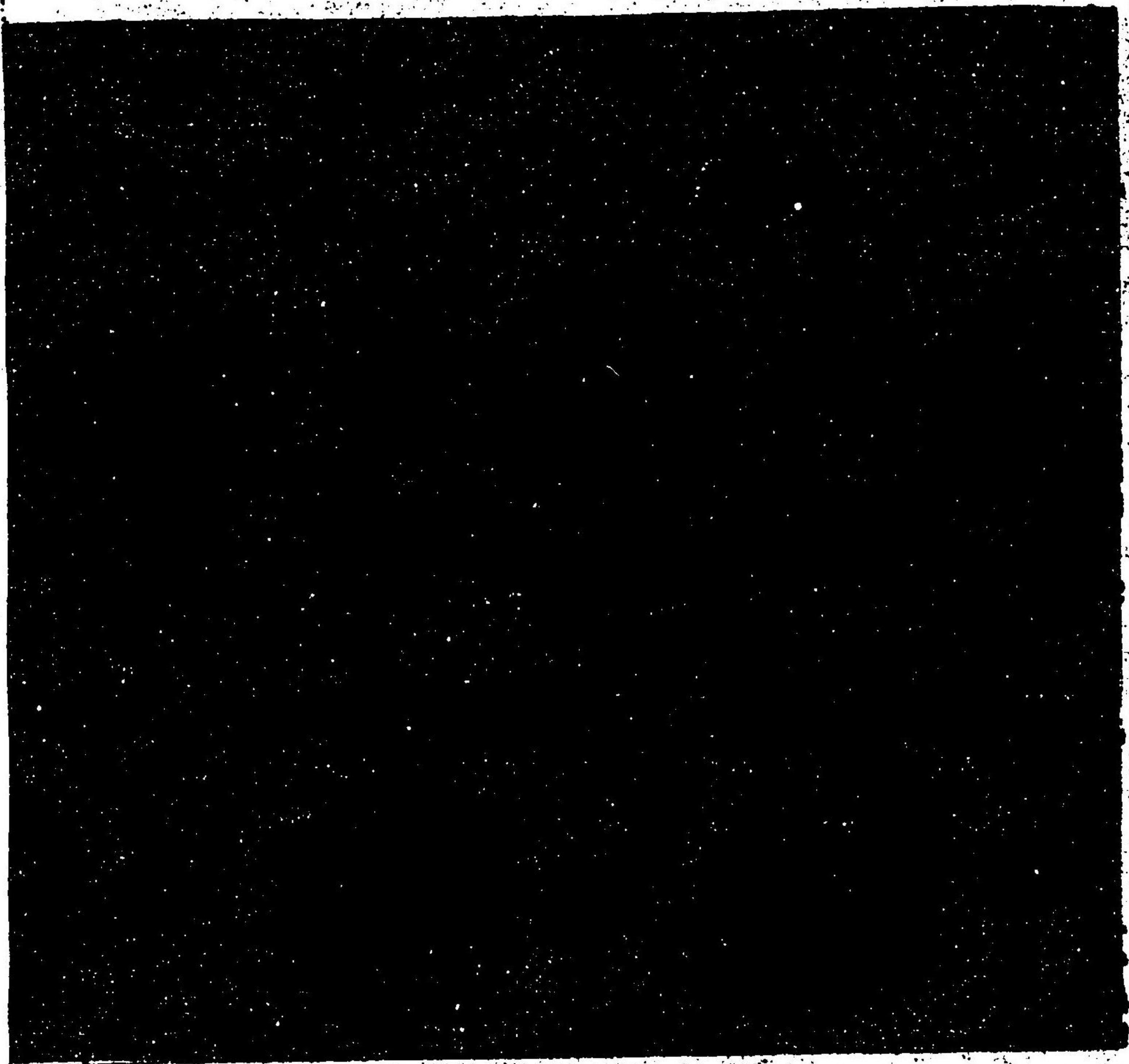

織文類纂卷之二



菊龜甲 金襴

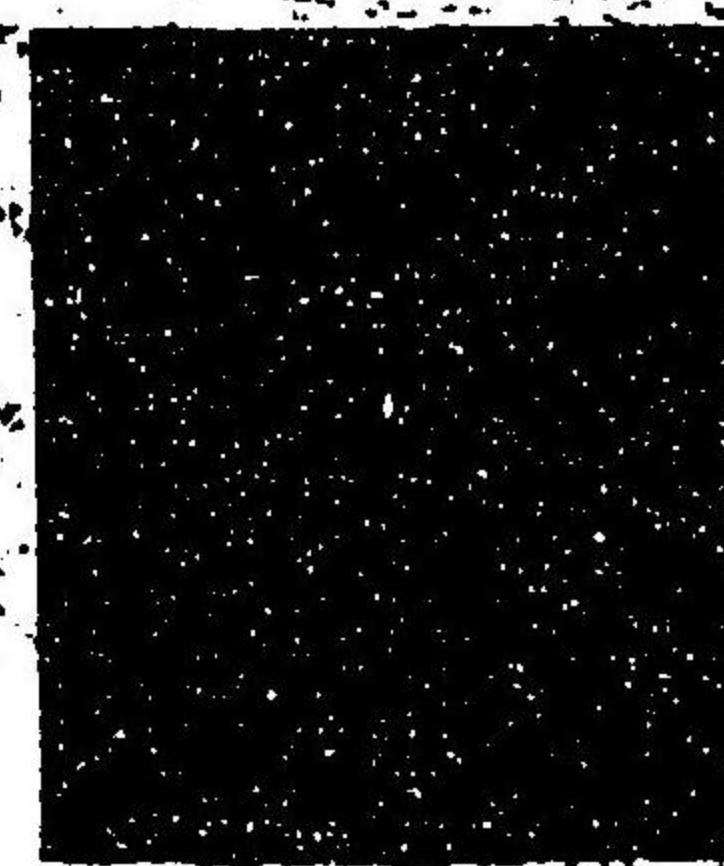

菊禪 緞子

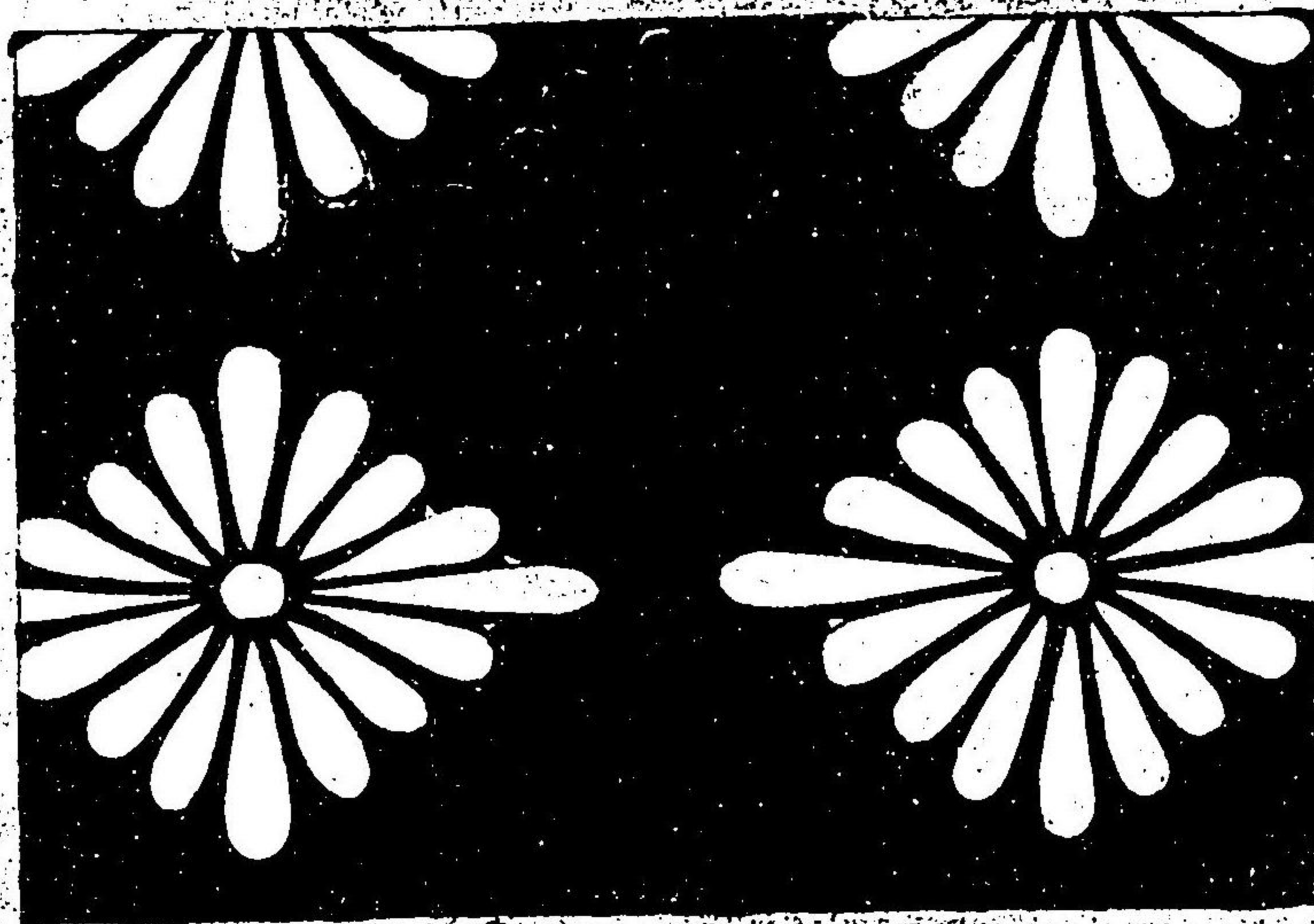

菊菱 直垂地

纏枝牡丹文 紺色縹子

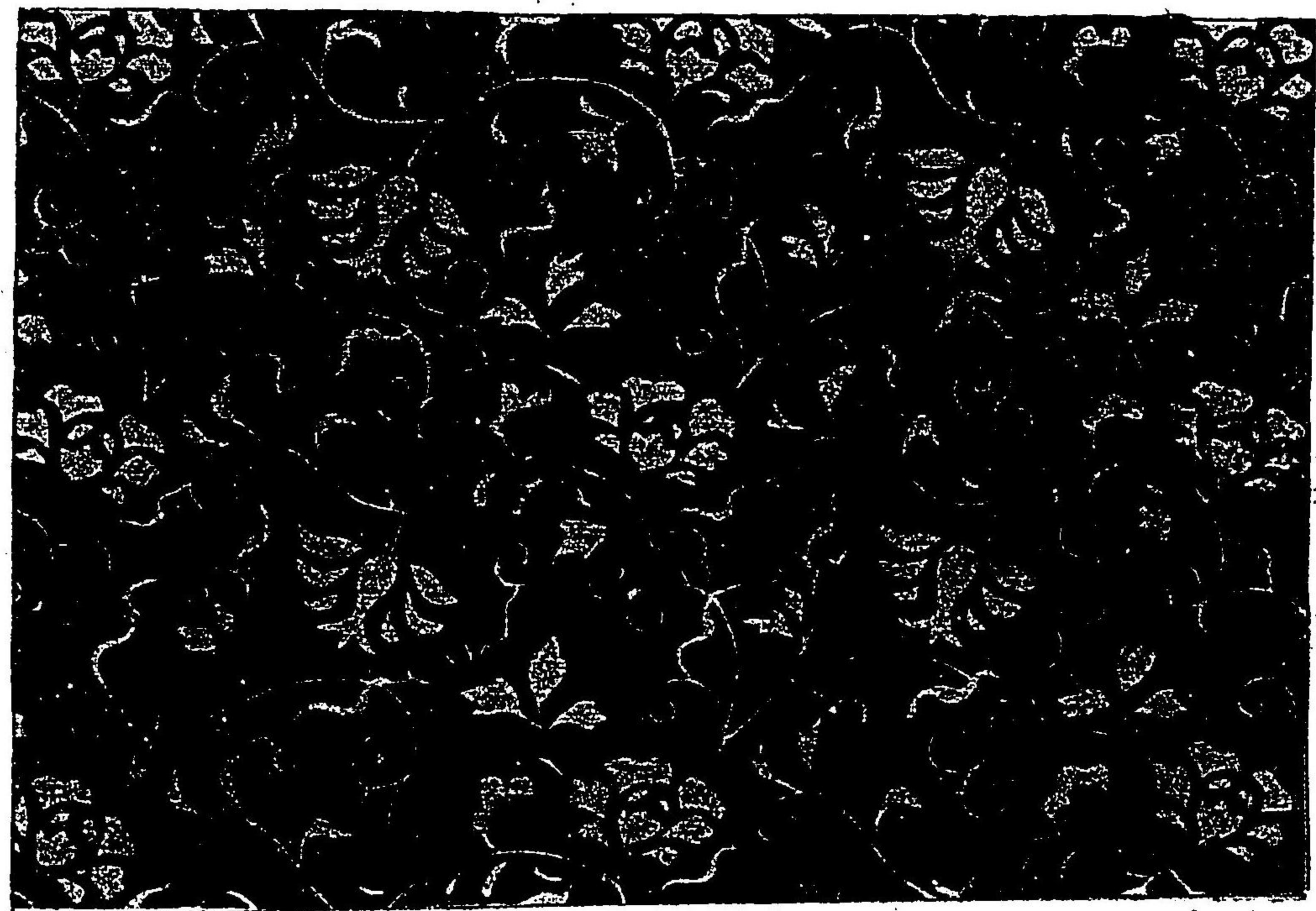

纏枝雜花文



菊唐草

名物細川切



枝菊

名物祥雲寺切

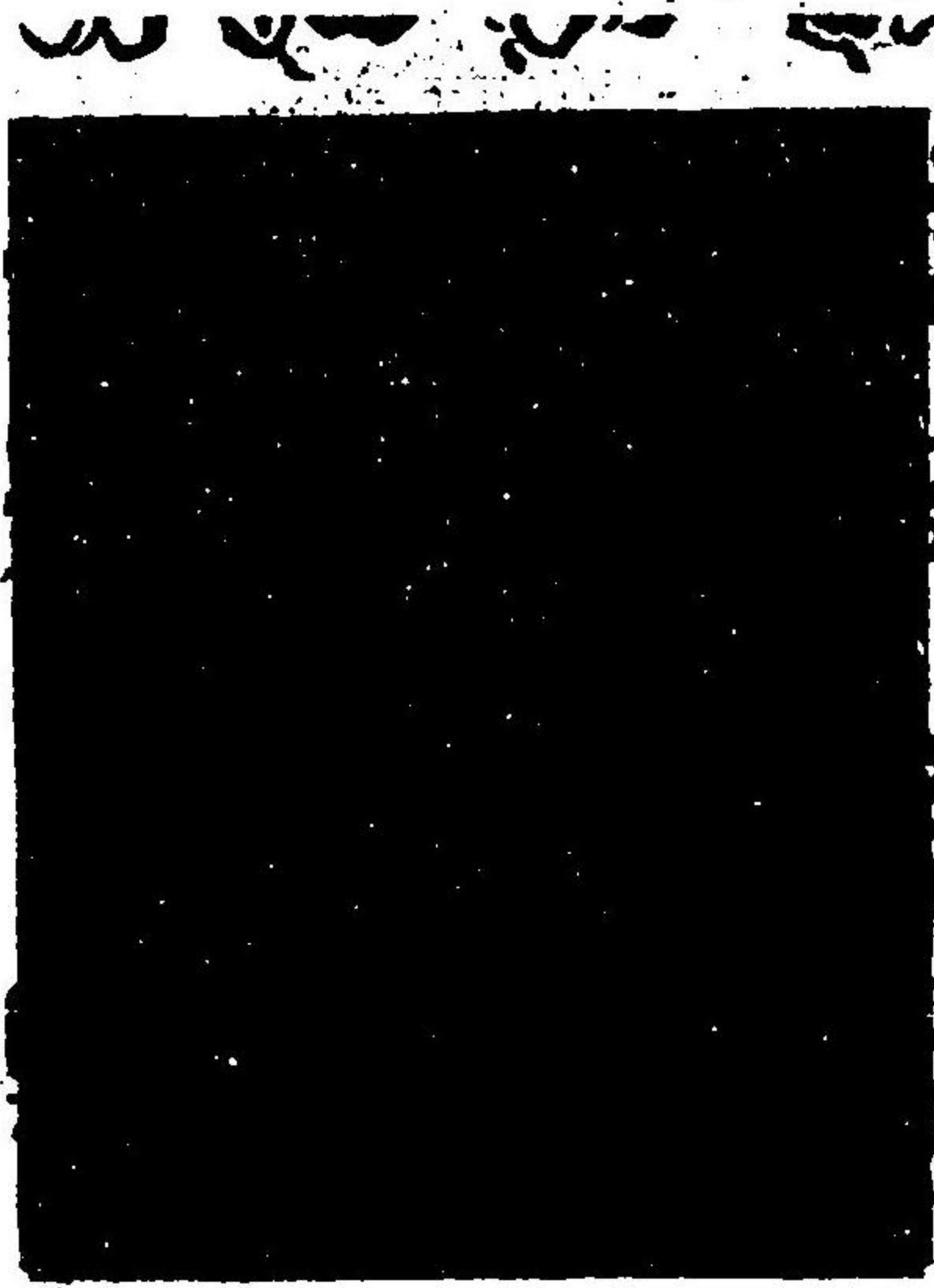

三ッ菊

白地
有栖川宮直衣地

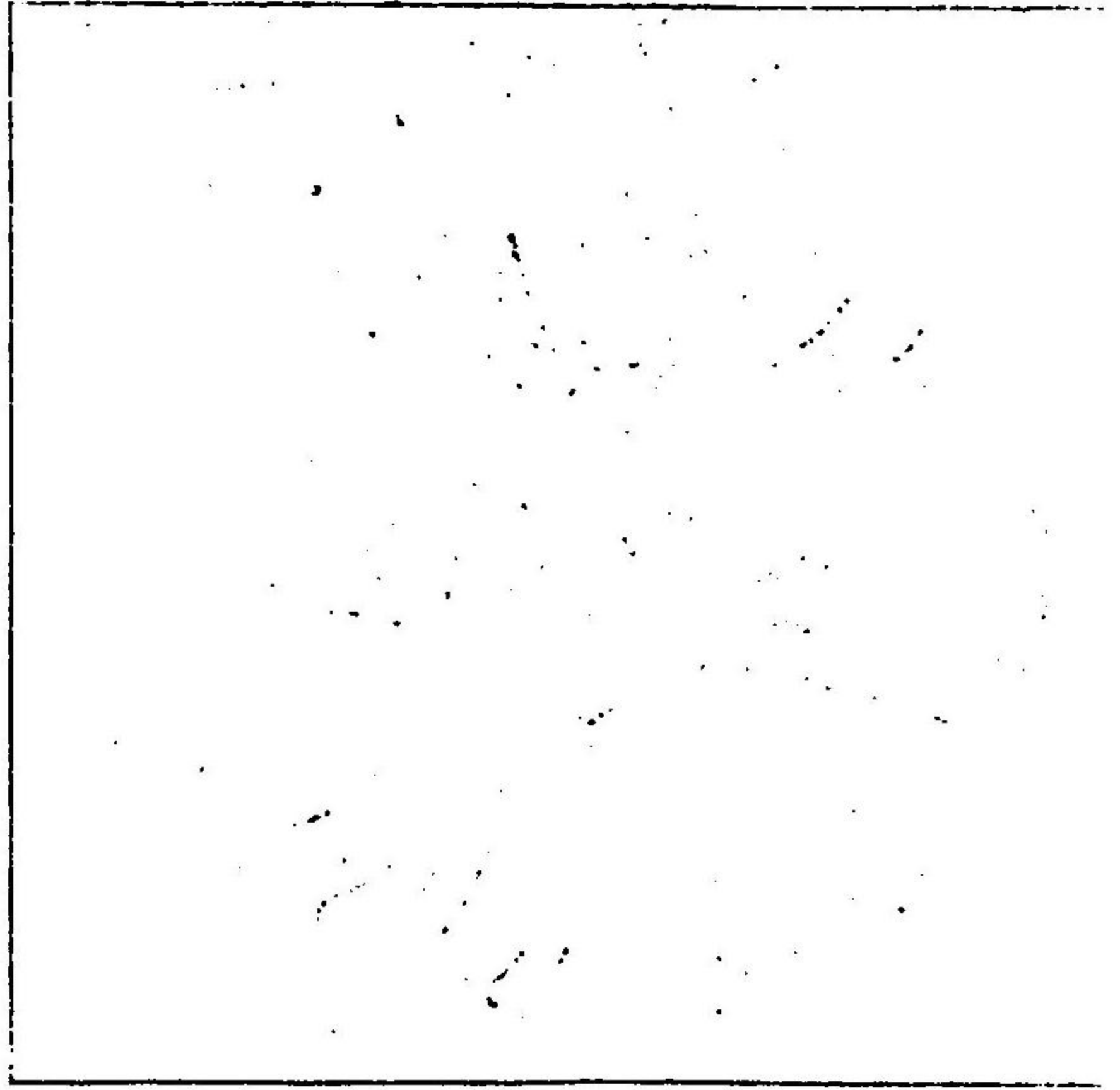

枝菊

廣幡家袍地



菊三重襷

大和錦
直垂地



菊二重襪

海老色文紗
符衣地

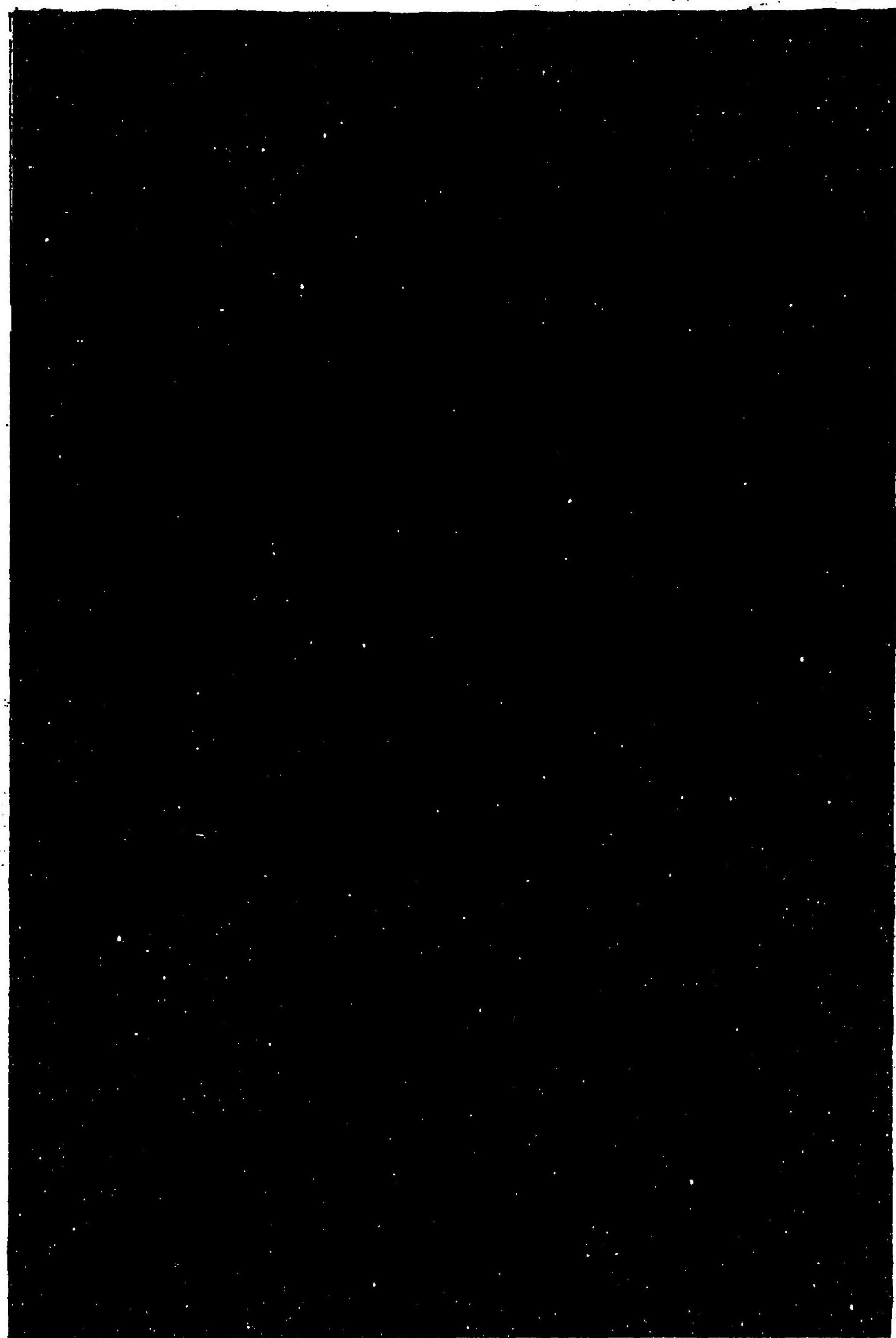

菊襪唐花菱 銀入唐織

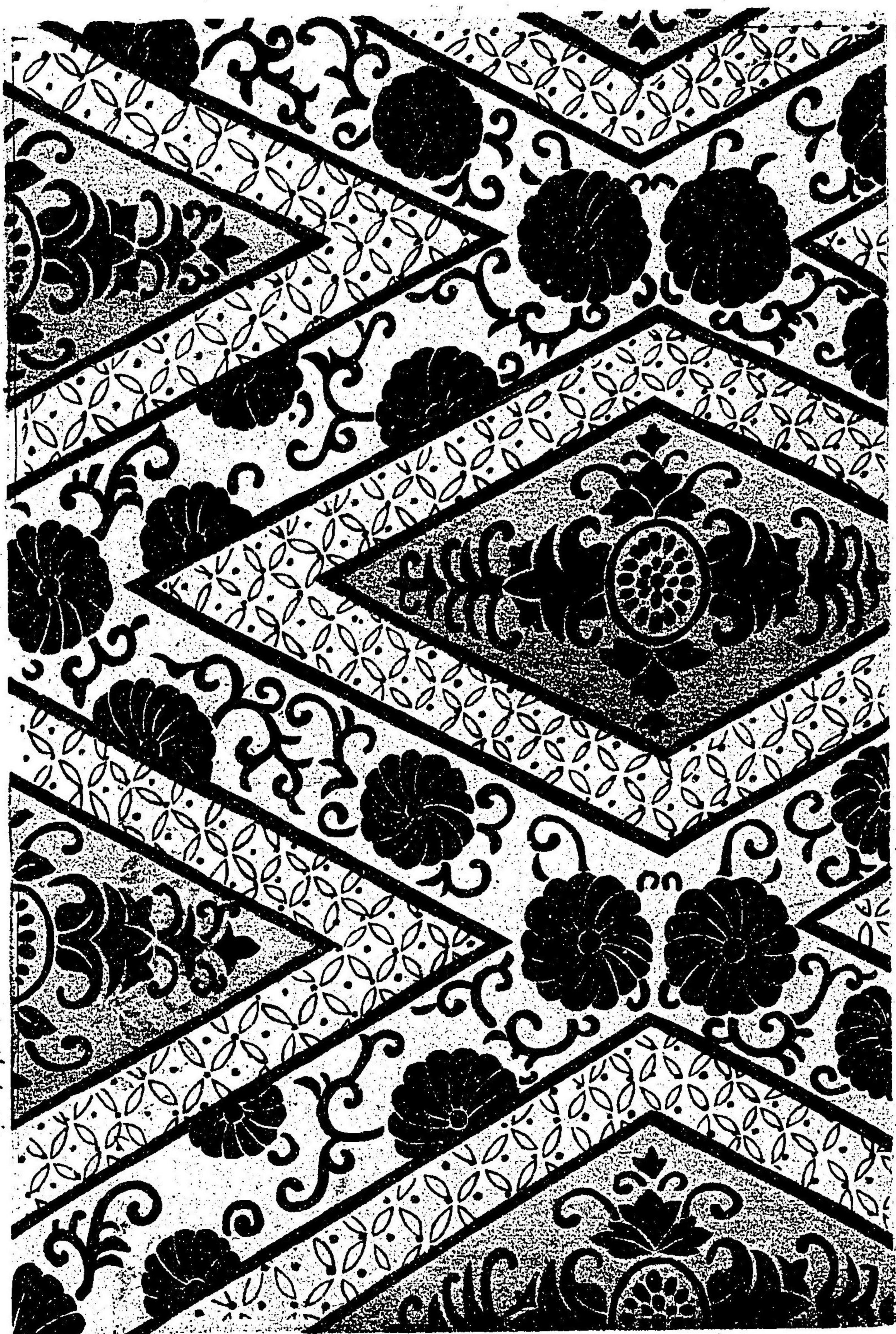

織文類纂卷之二

菊郭菱 萌黄地錦

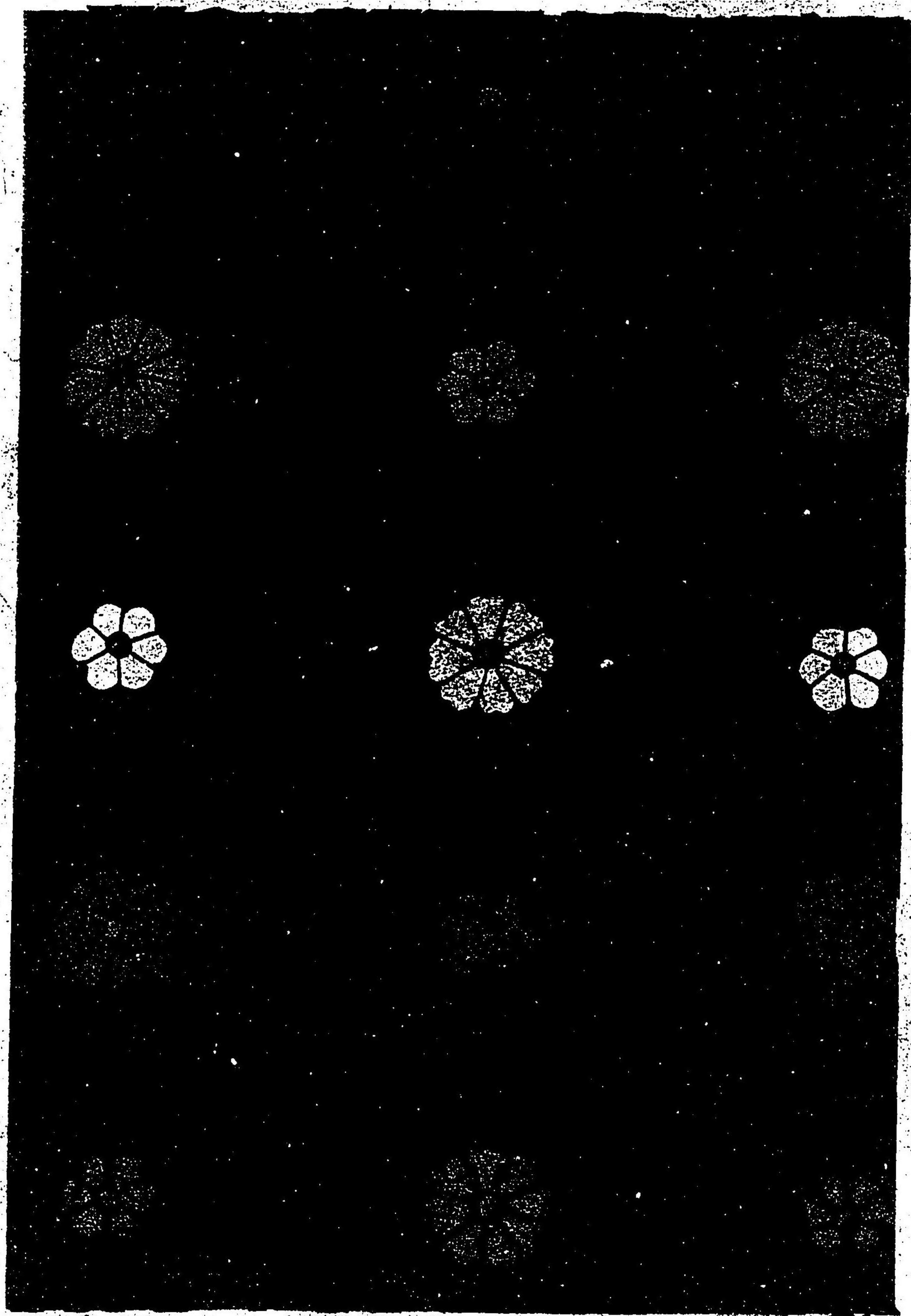

藤立涌文 狩衣地

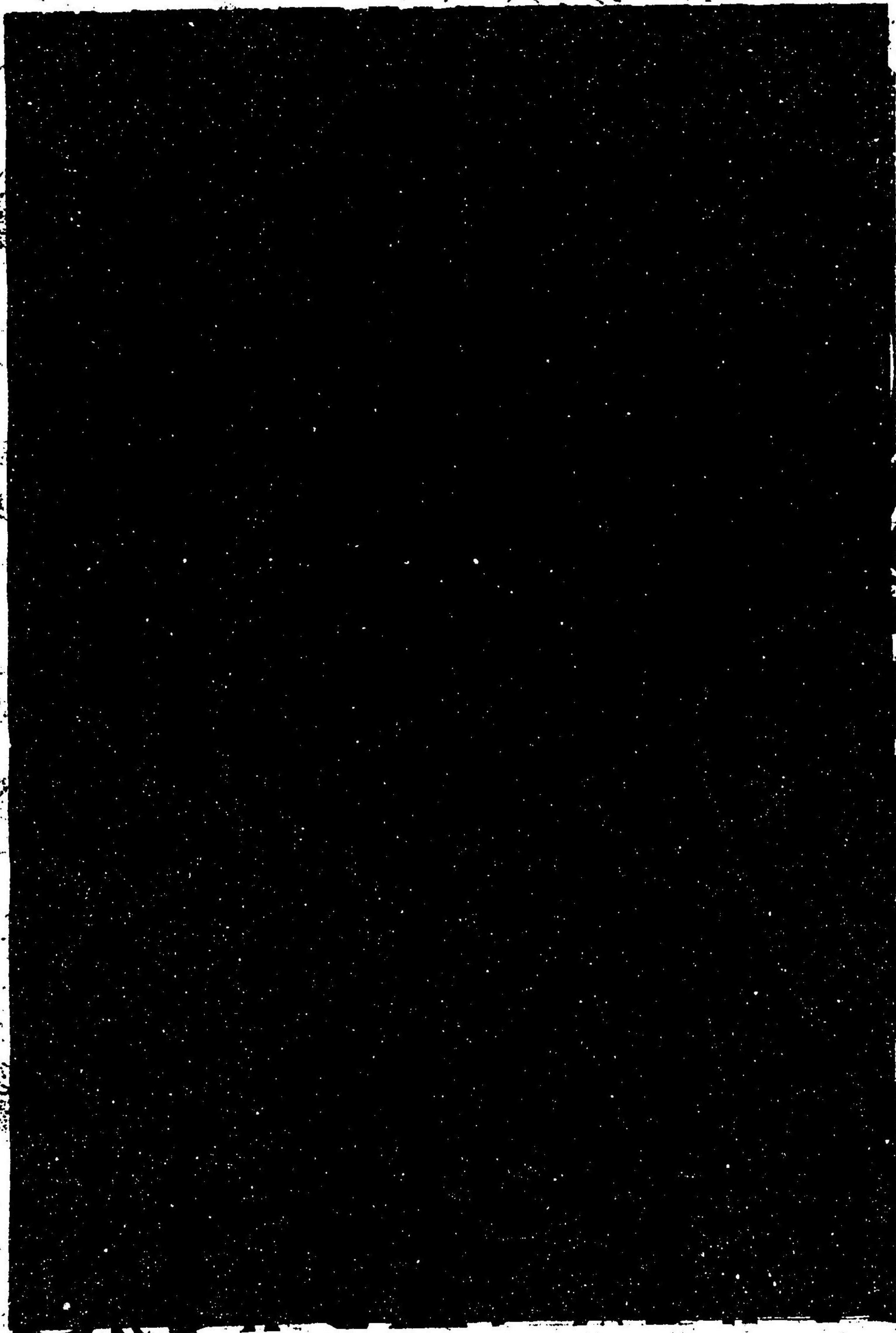

織文類纂卷之二

同上 大和錦直垂地



藤立涌異文



織文類纂卷之二

藤立涌文 萌黄色直垂地大和錦

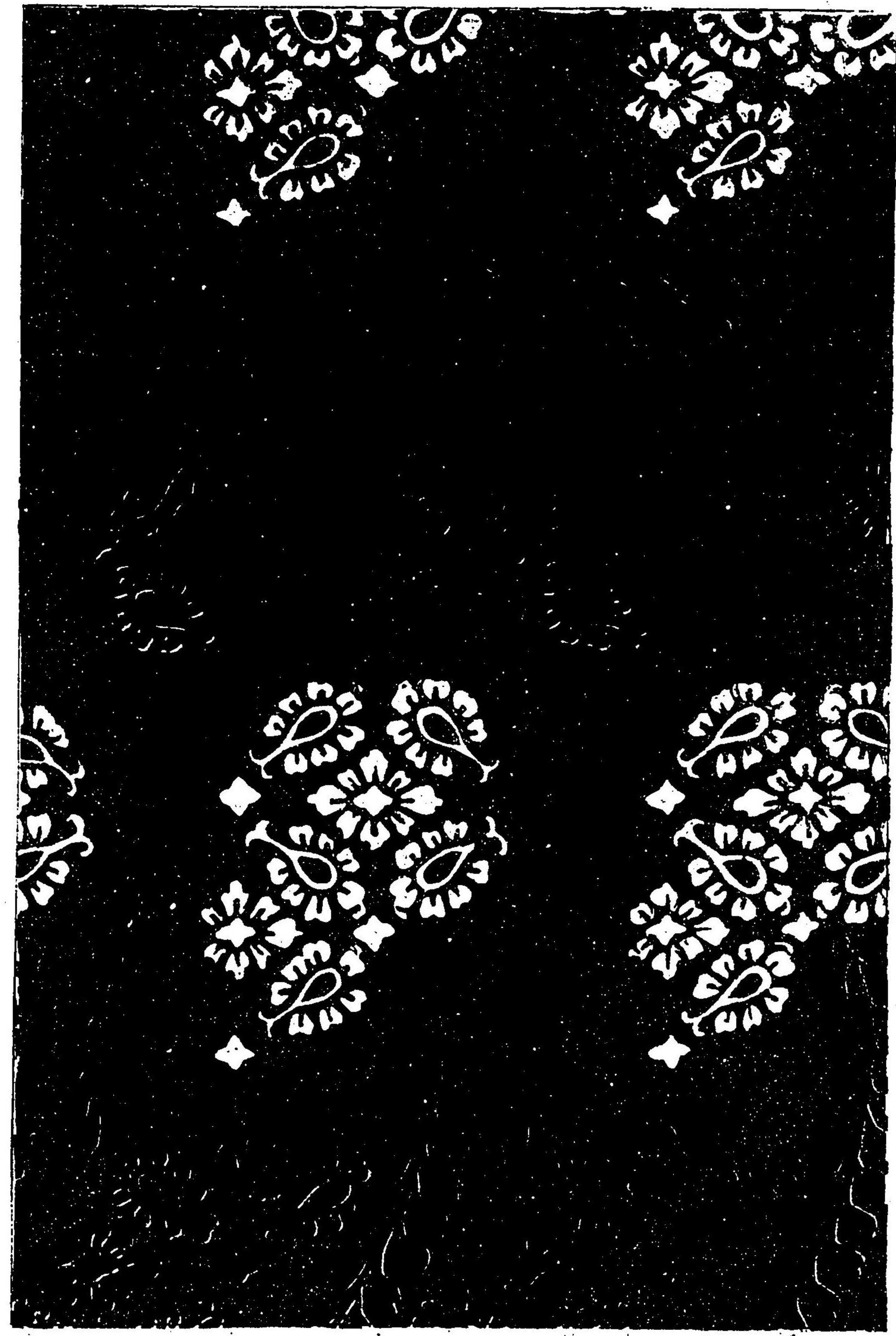

八ッ藤 紫地ニ重亀甲八ッ藤白 御唐衣地

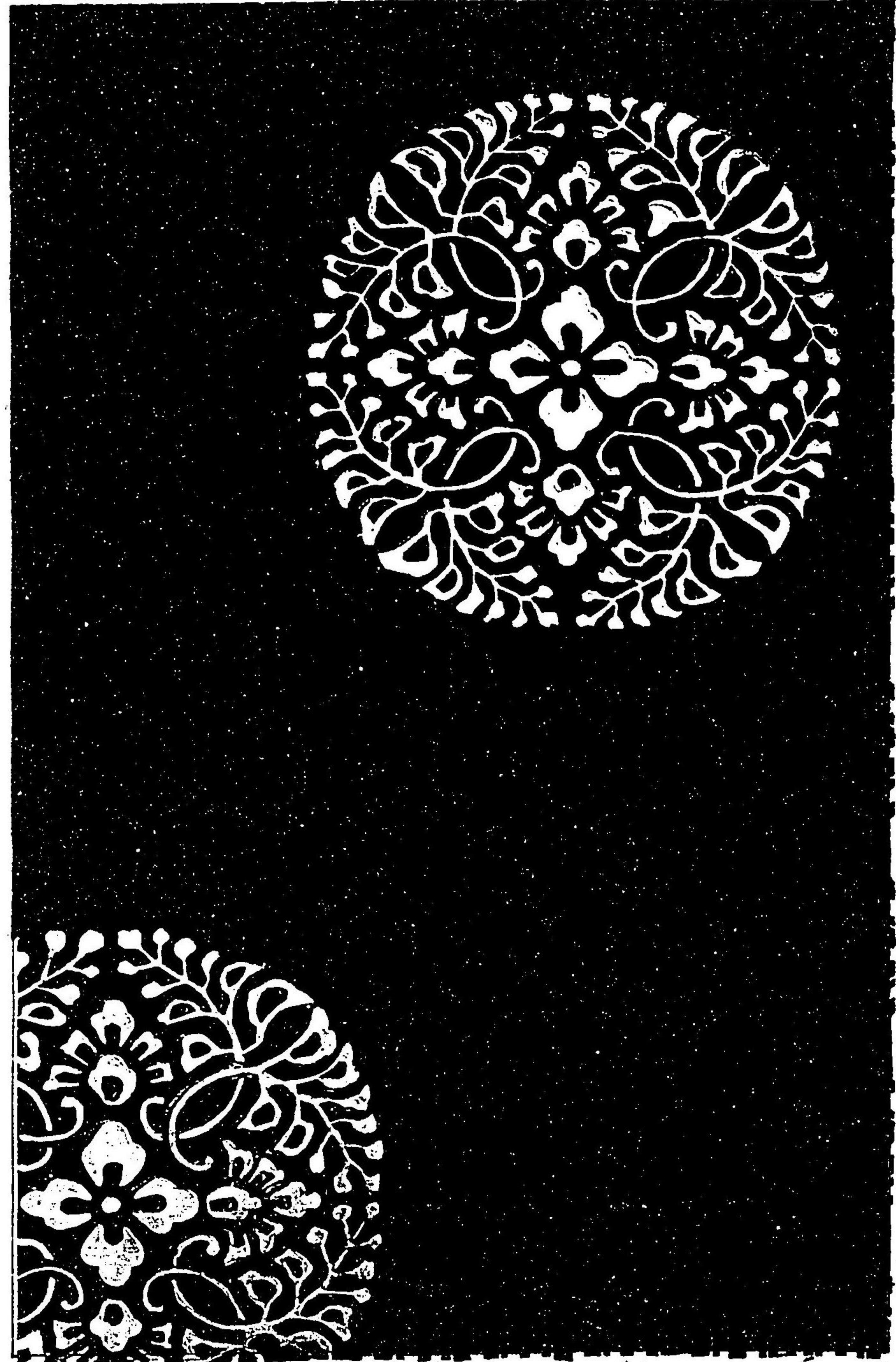

八ッ藤
紫白指貫
地

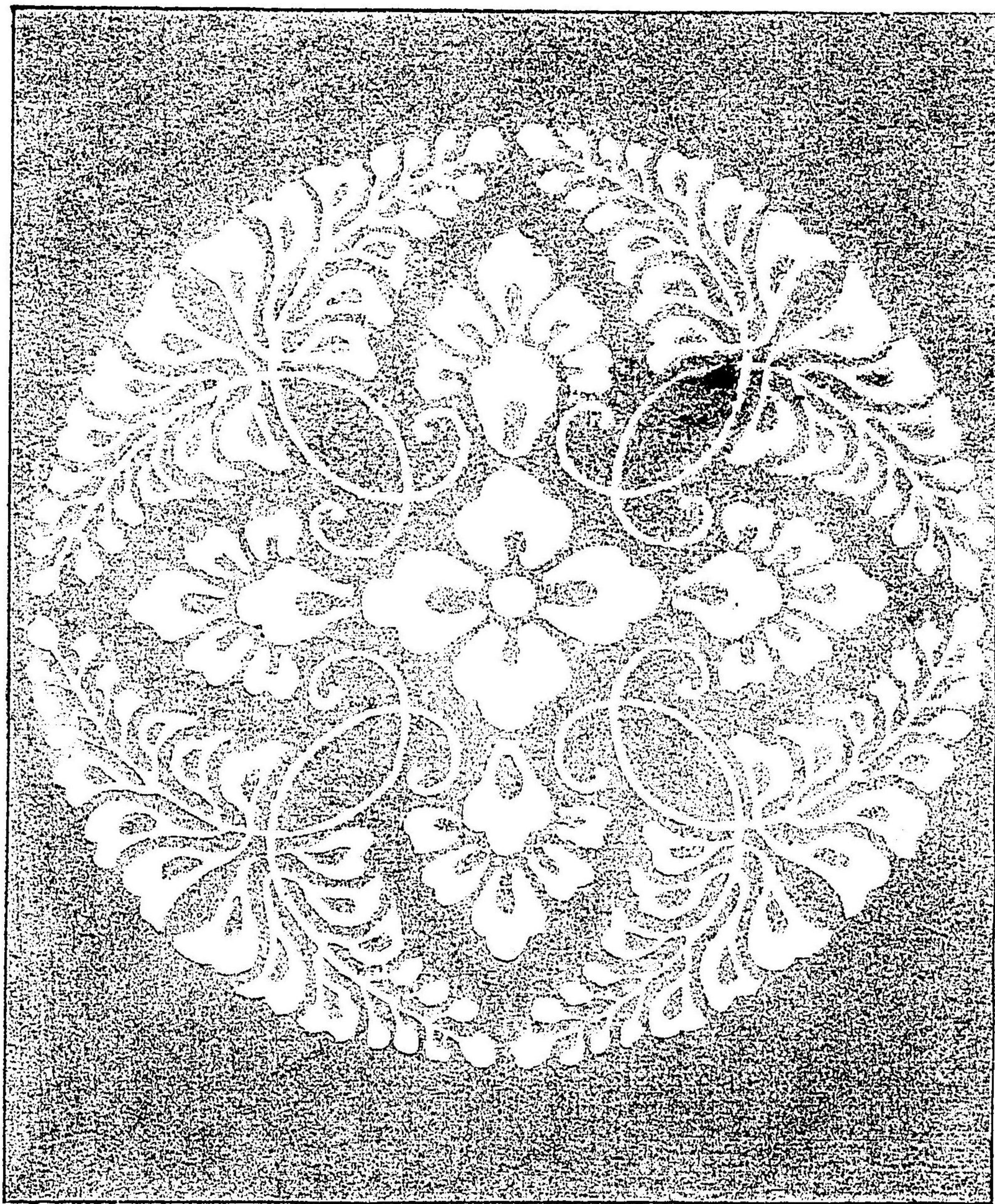

八ッ藤
浅黄
指貫地

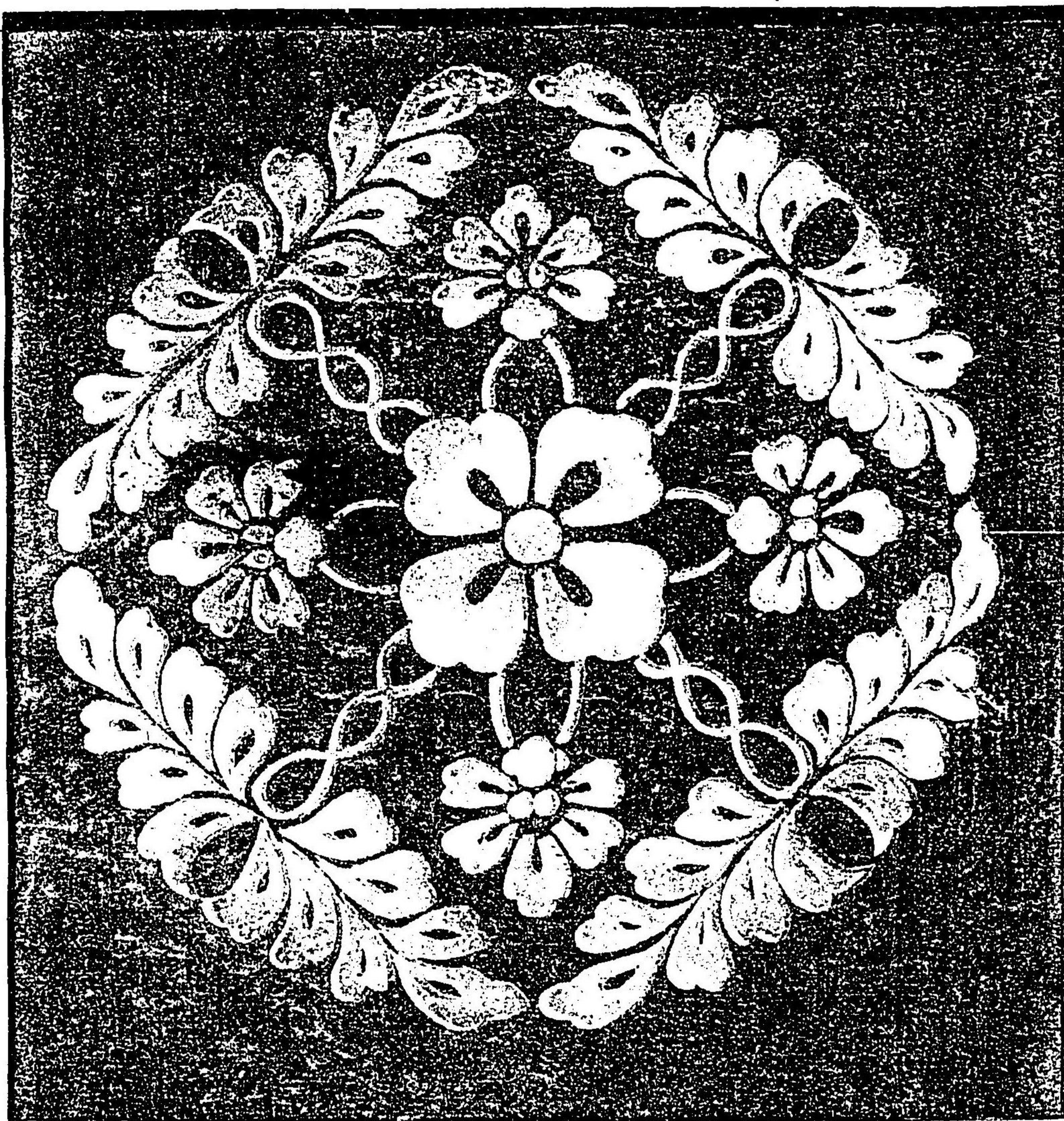

八ツ藤大文

紫回地織白縫取
直垂地



八ツ藤
紫指貫地

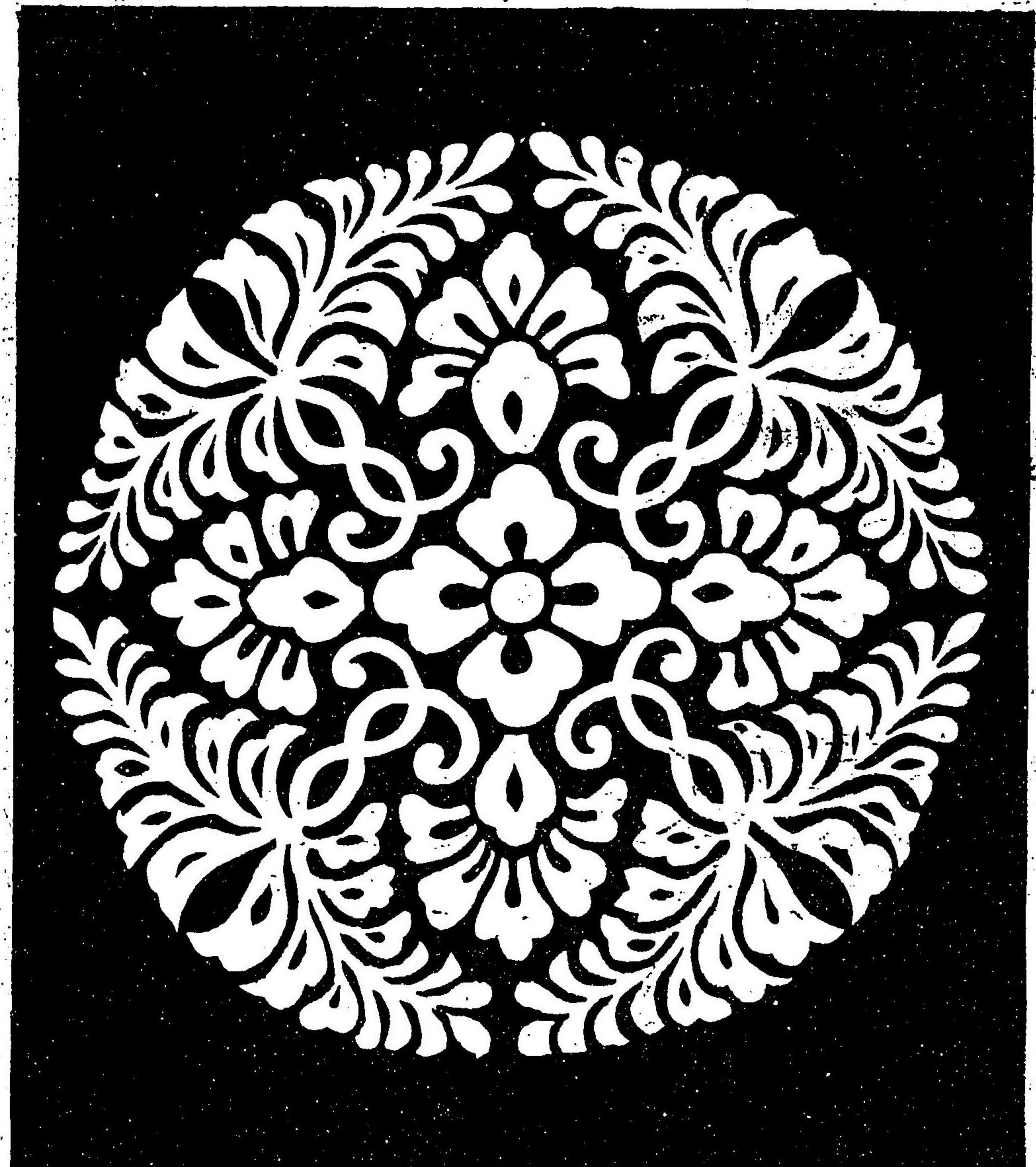

龍膽丸
紫緯白
指貫地

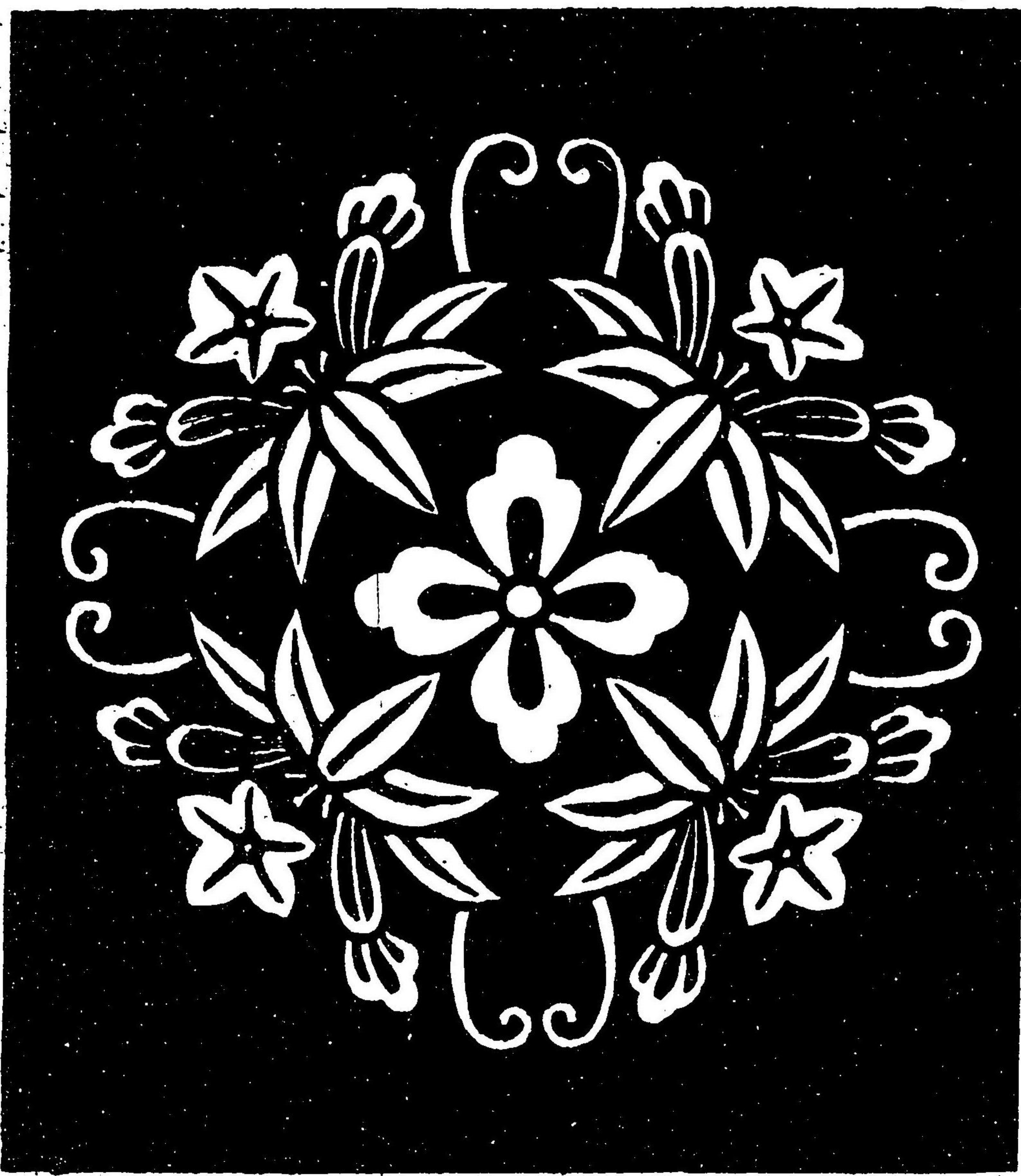

龍膽丸

薄縹
壯年指貫地

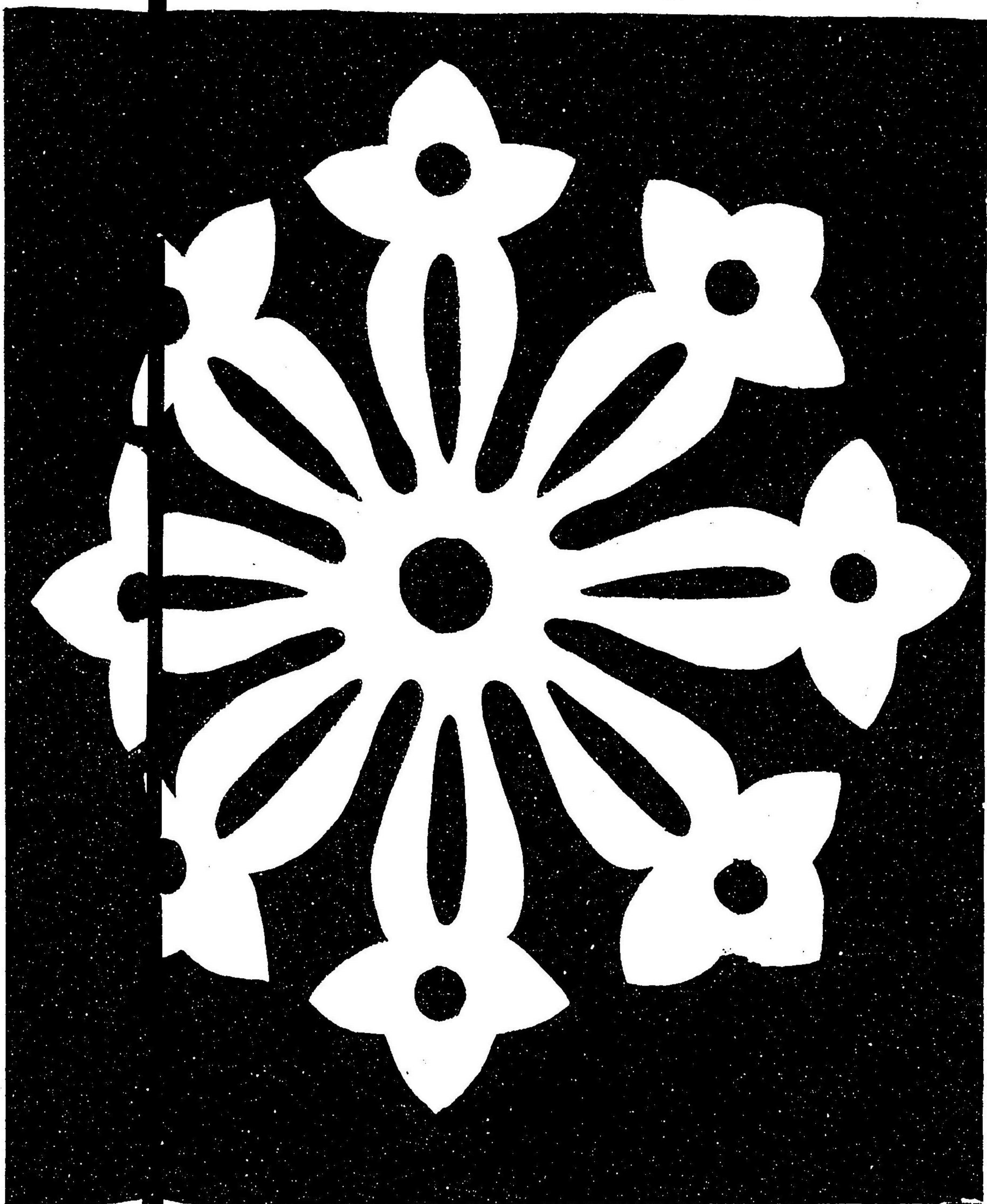

龍膽丸

濃紫
弱年

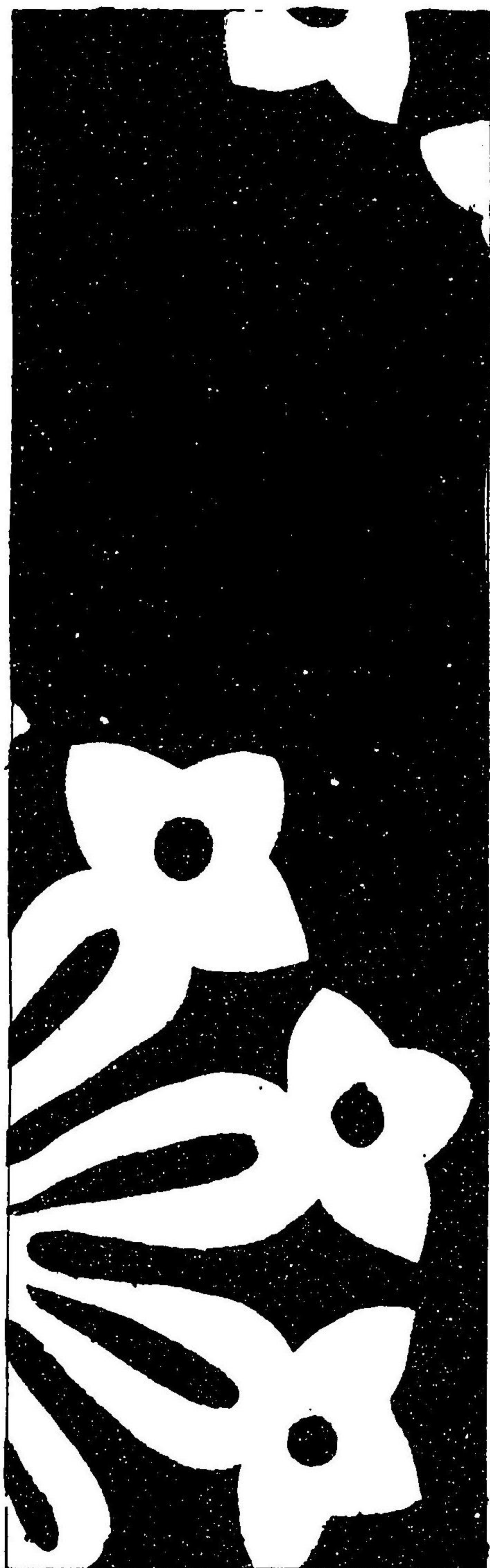

織文類纂卷之二

龍膽立
涌

前白取直地
黃縫垂

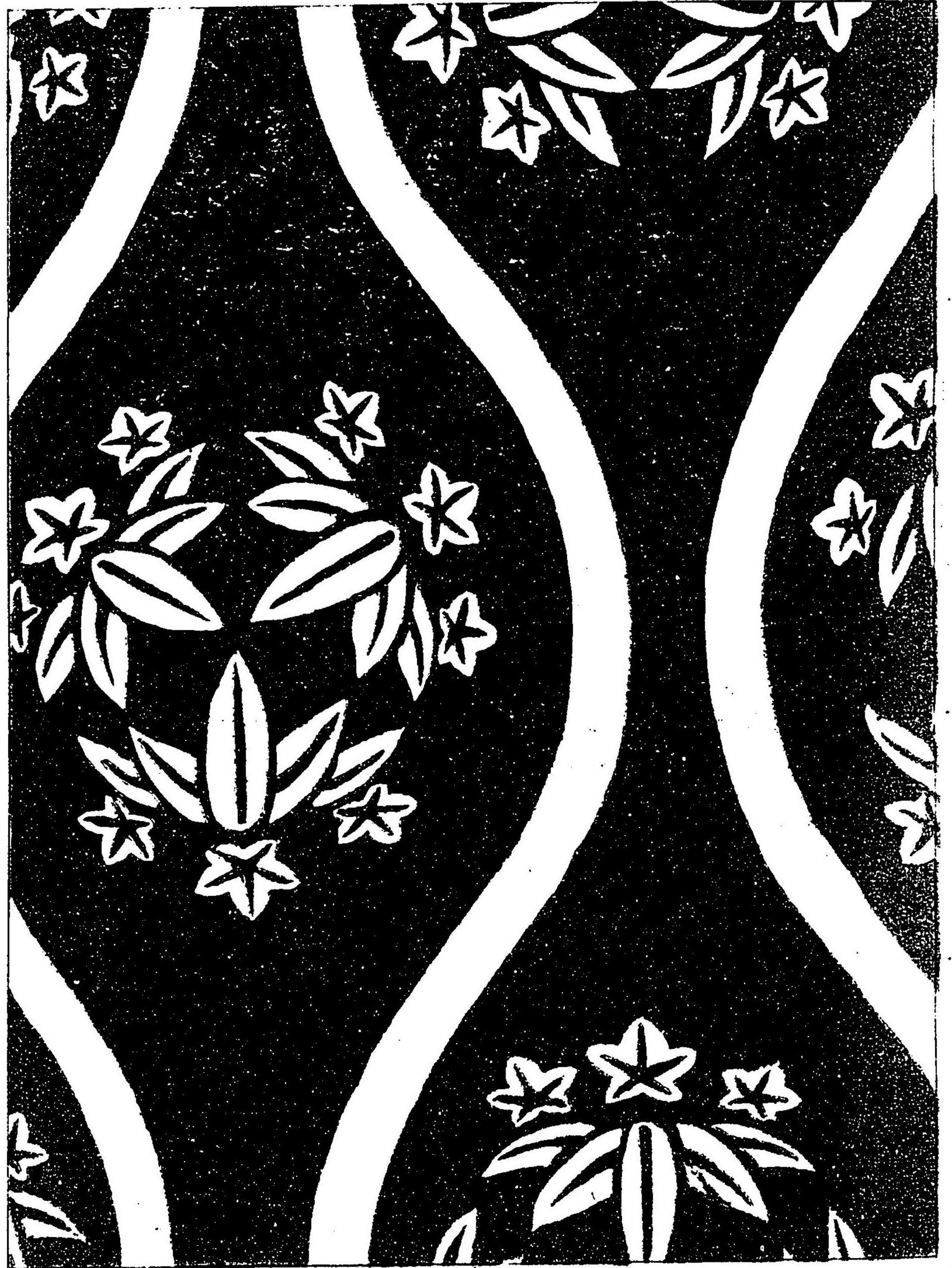

小葵
白粉張
御襲之文

小葵
紅板引
御袍之文

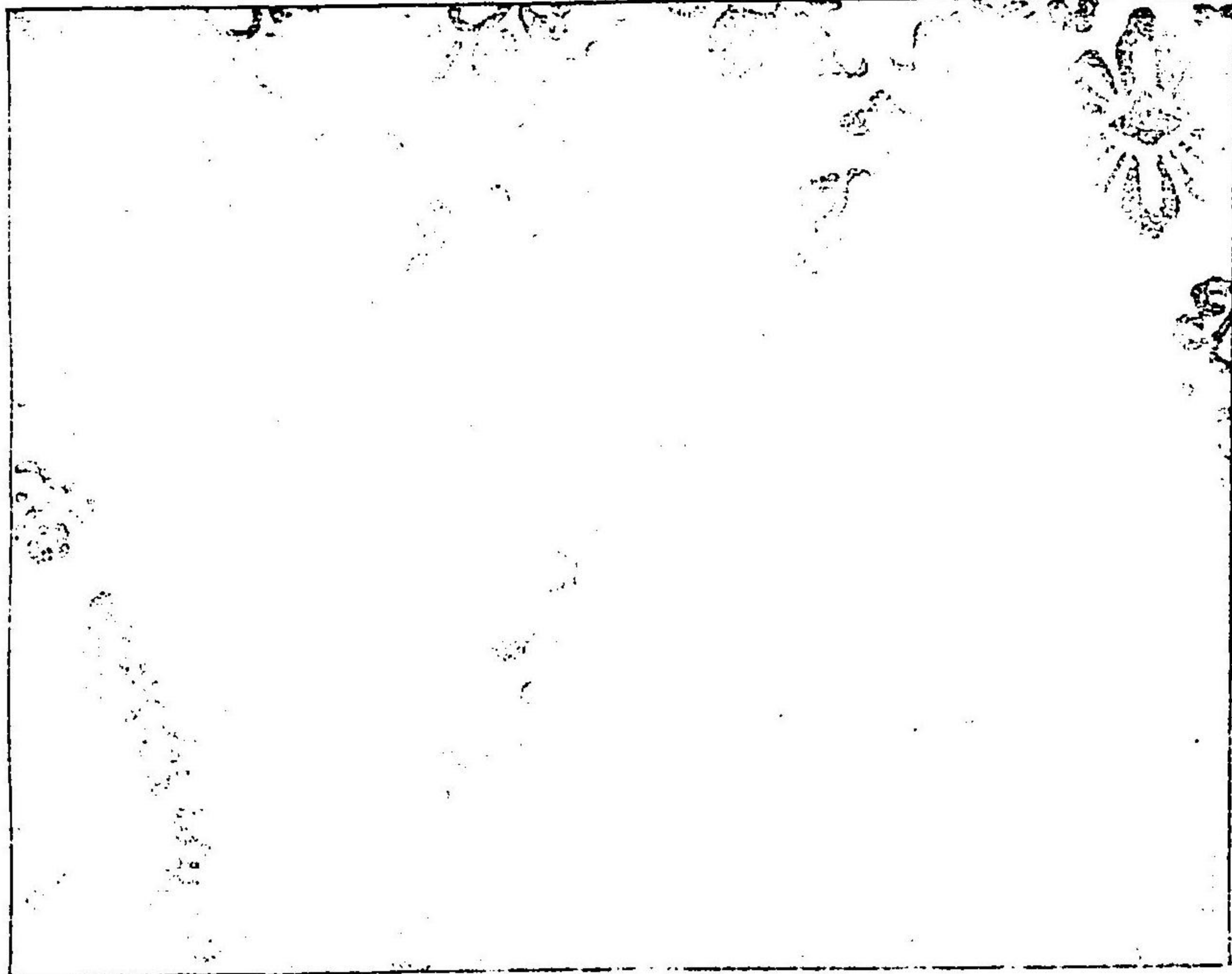

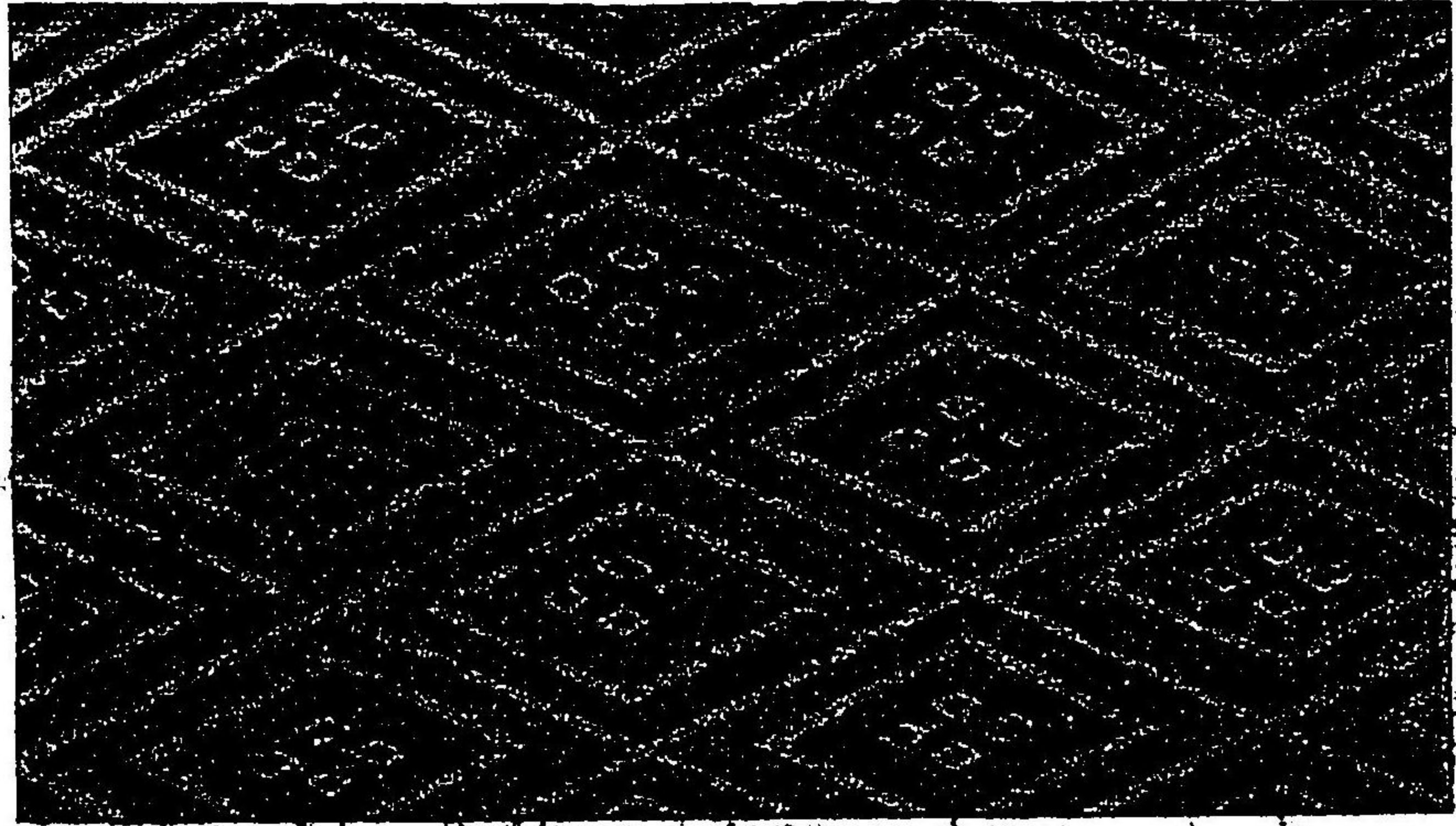

三重襷

桃園天皇夏御引直衣
色二藍

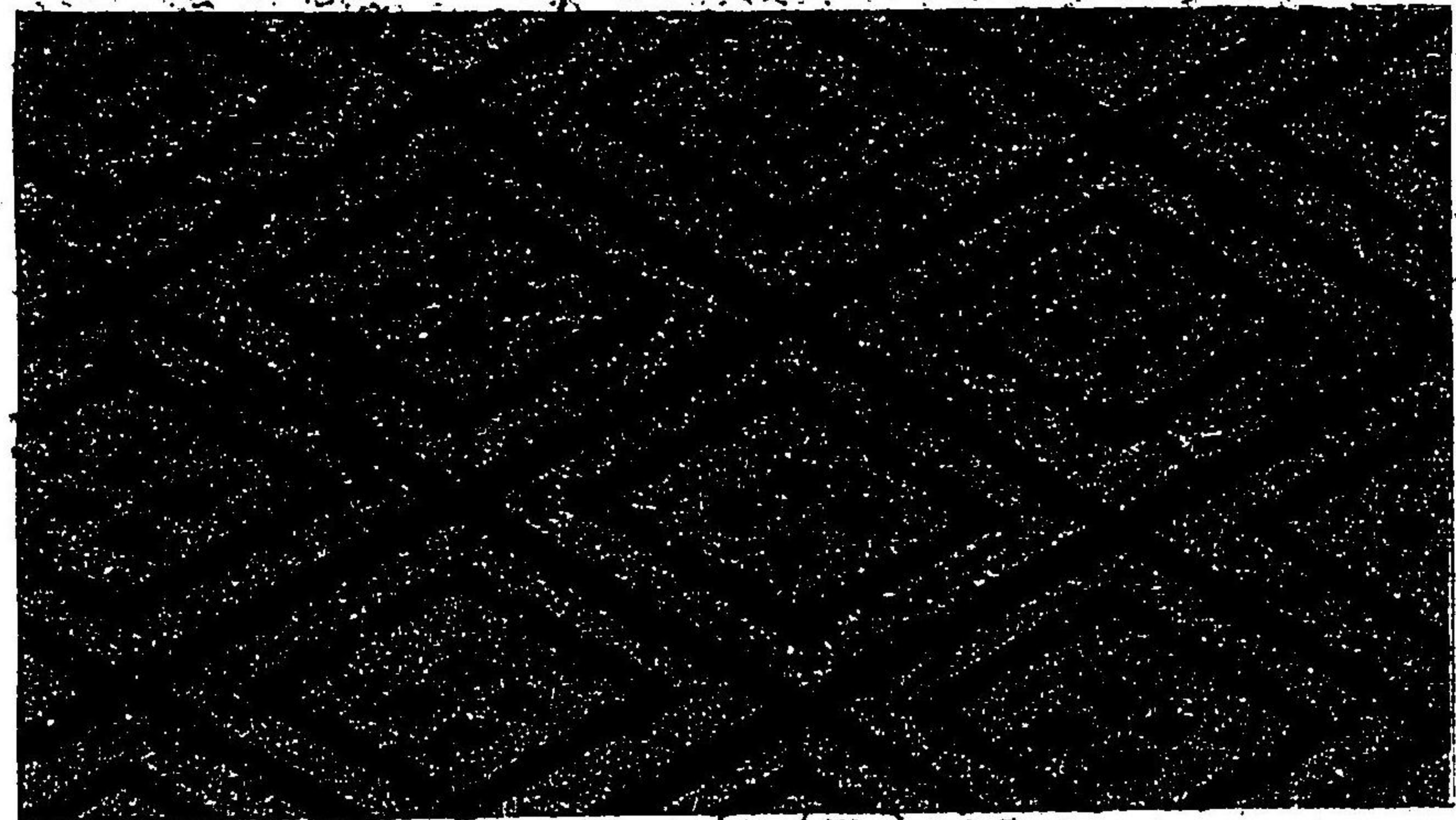

同 徳川家治夏直衣色二藍

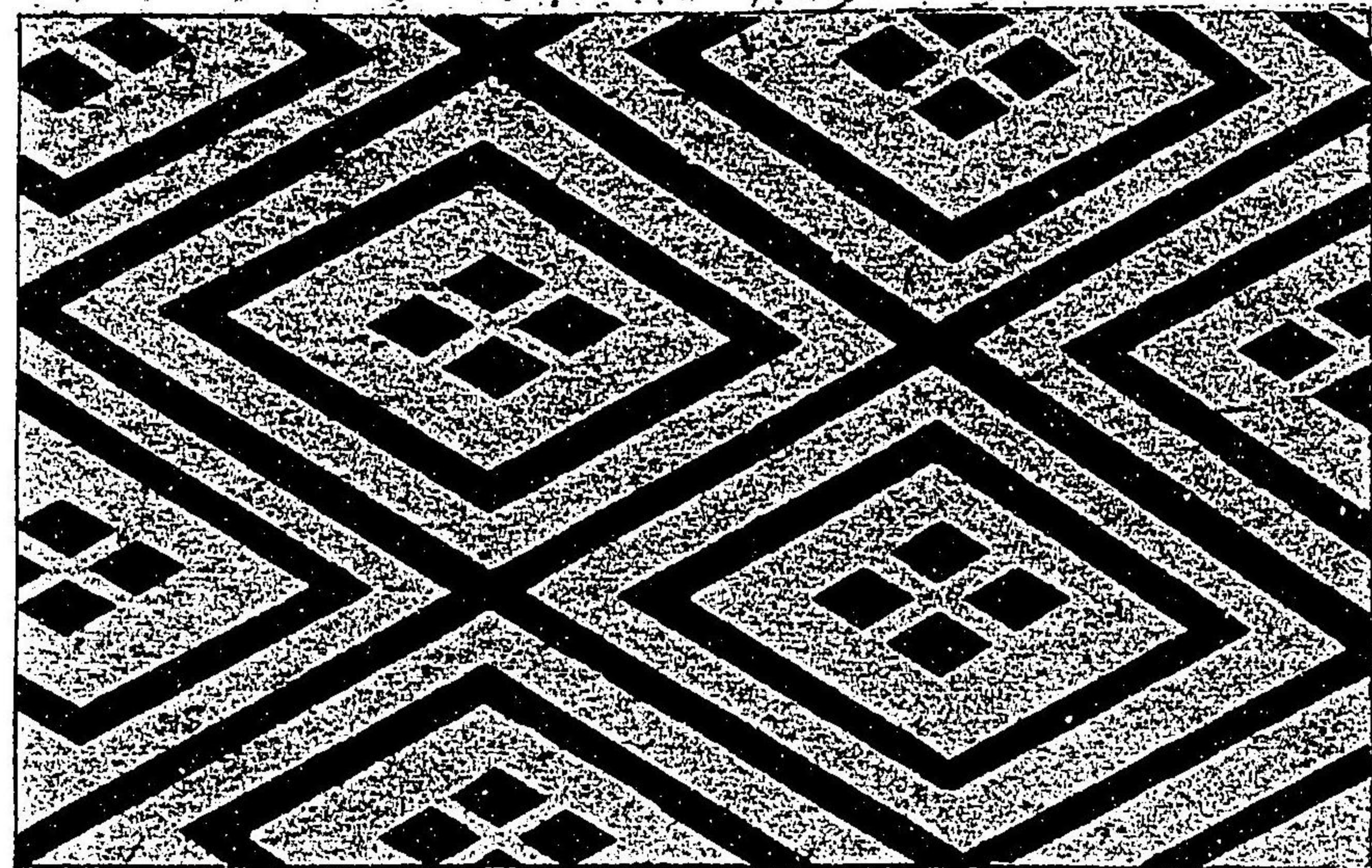

同 夏直衣色二藍

小葵 赤地錦

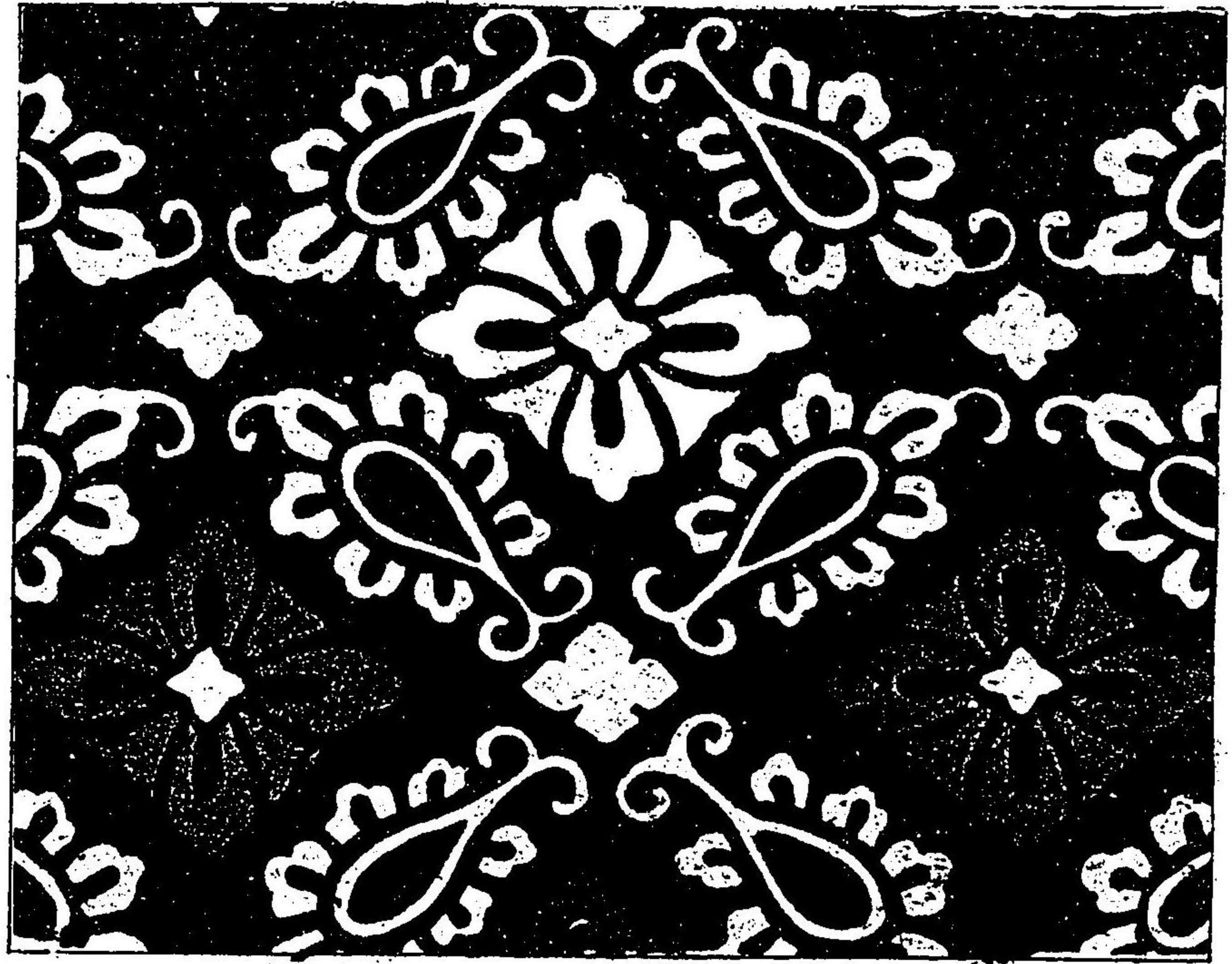

小葵 赤地錦



三重袴 夏秋直衣



同 夏御几帳地薄物生白綾

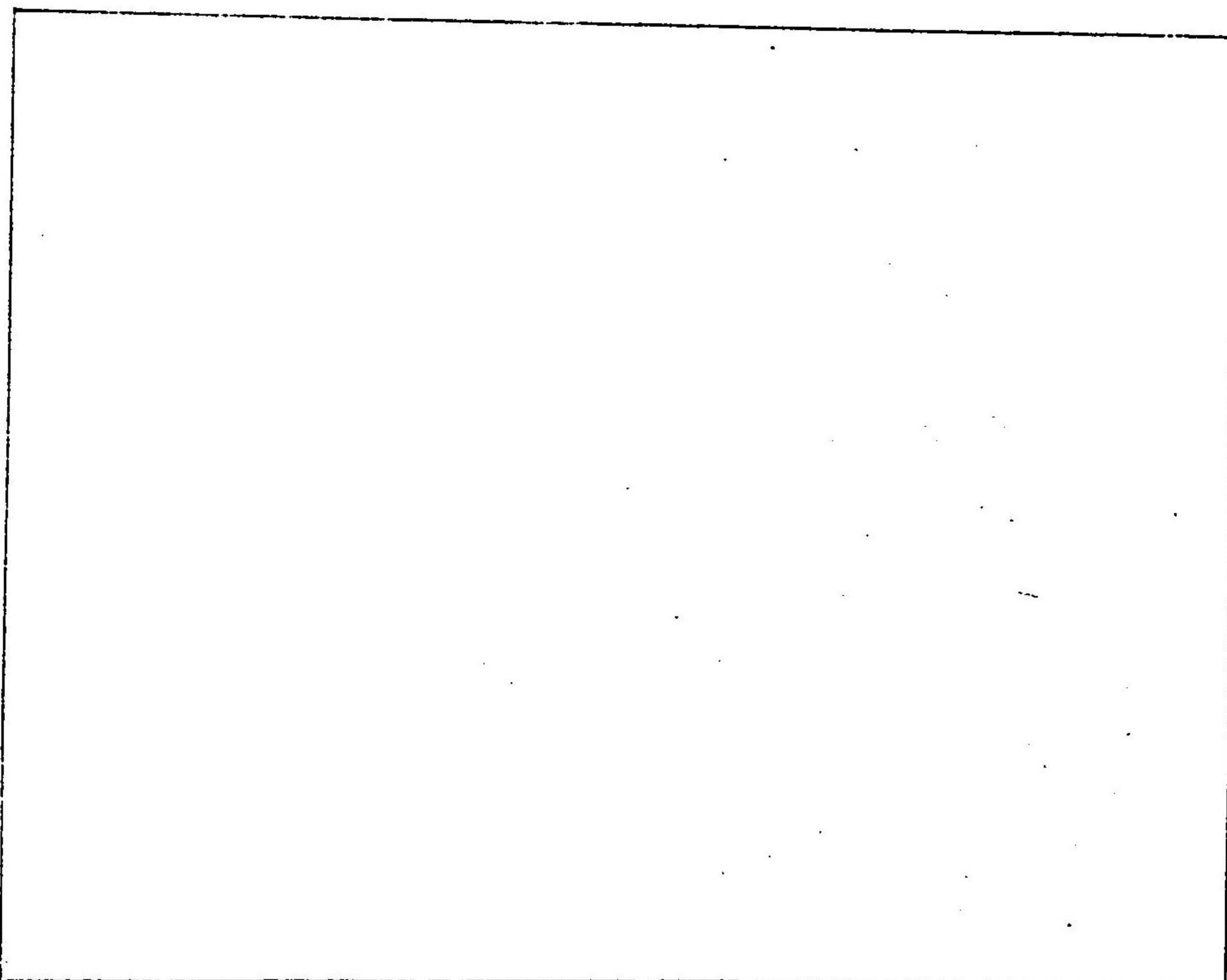

武田菱 茶地綴子

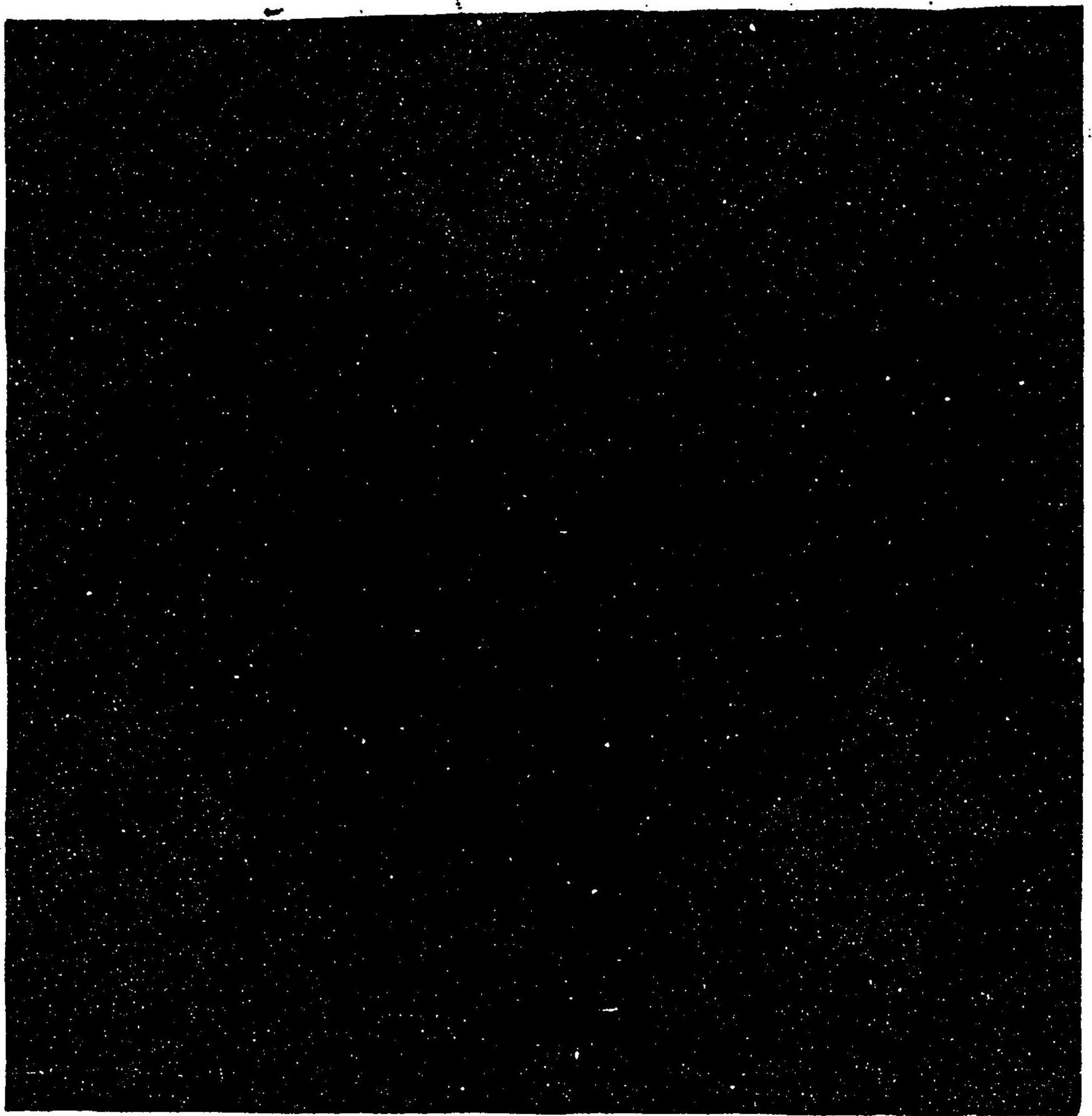

武田菱 茶地唐織



織文類纂卷之二

上同

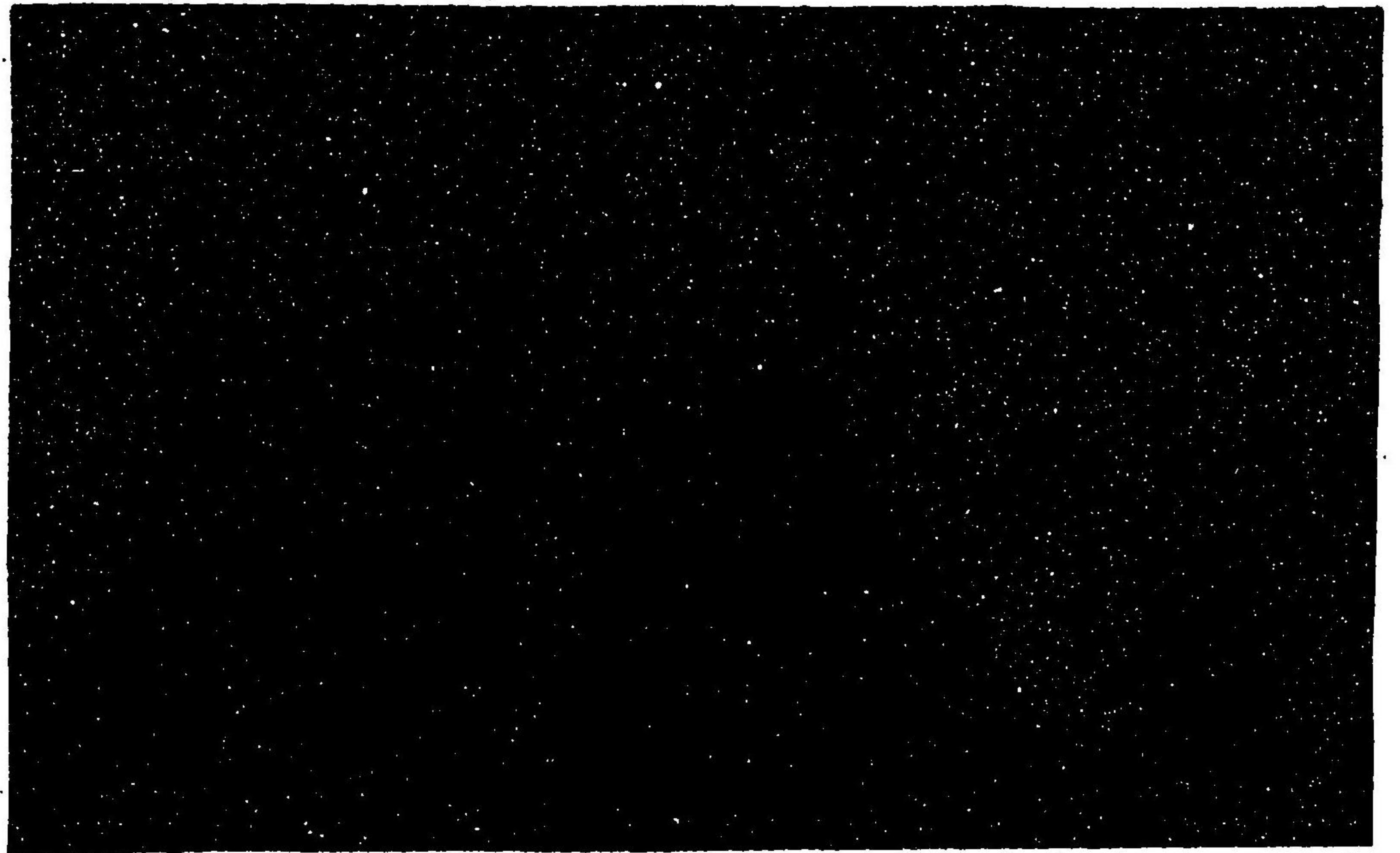

武田菱
黒地緞子

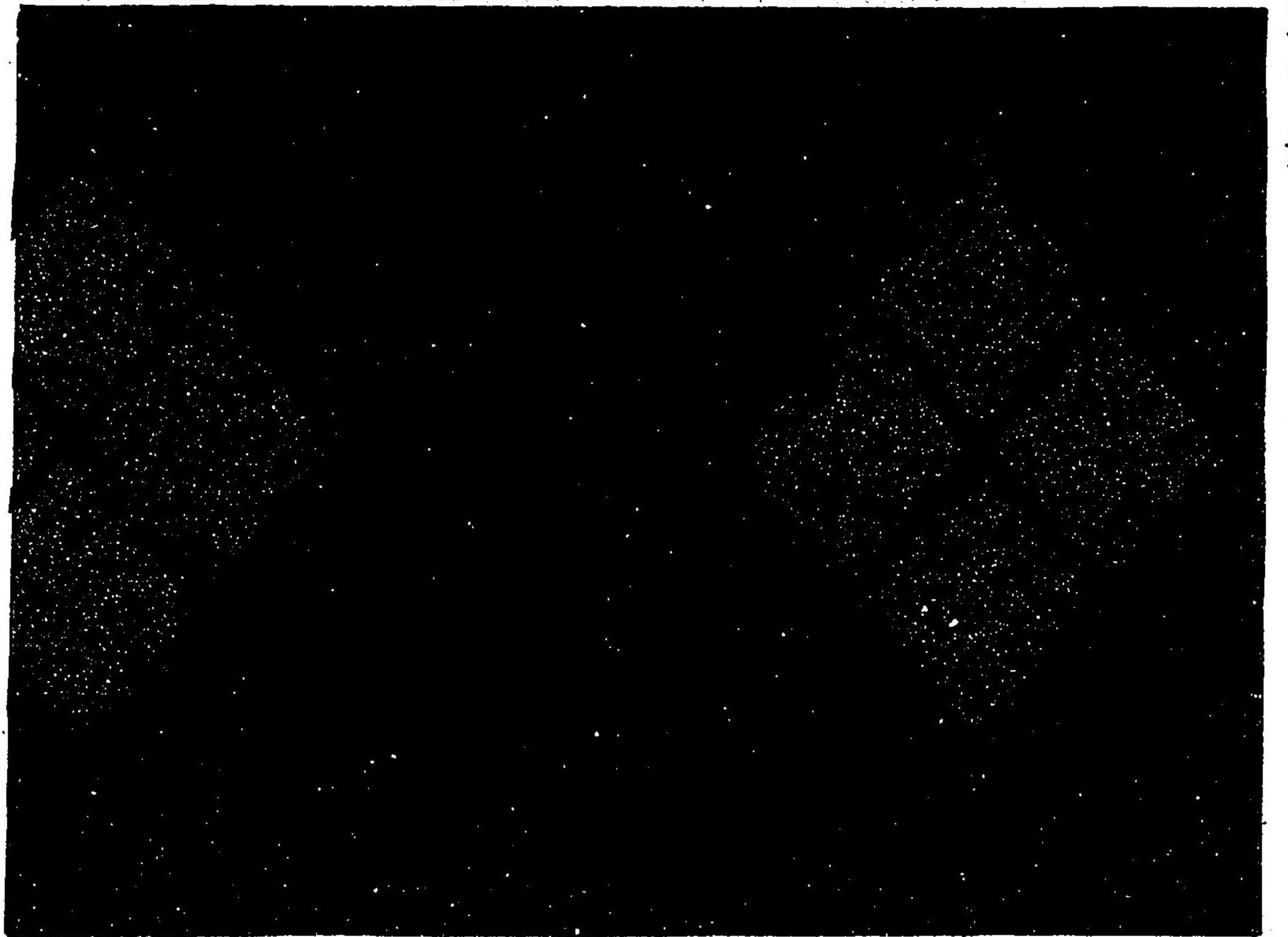

武田菱

赤地唐織

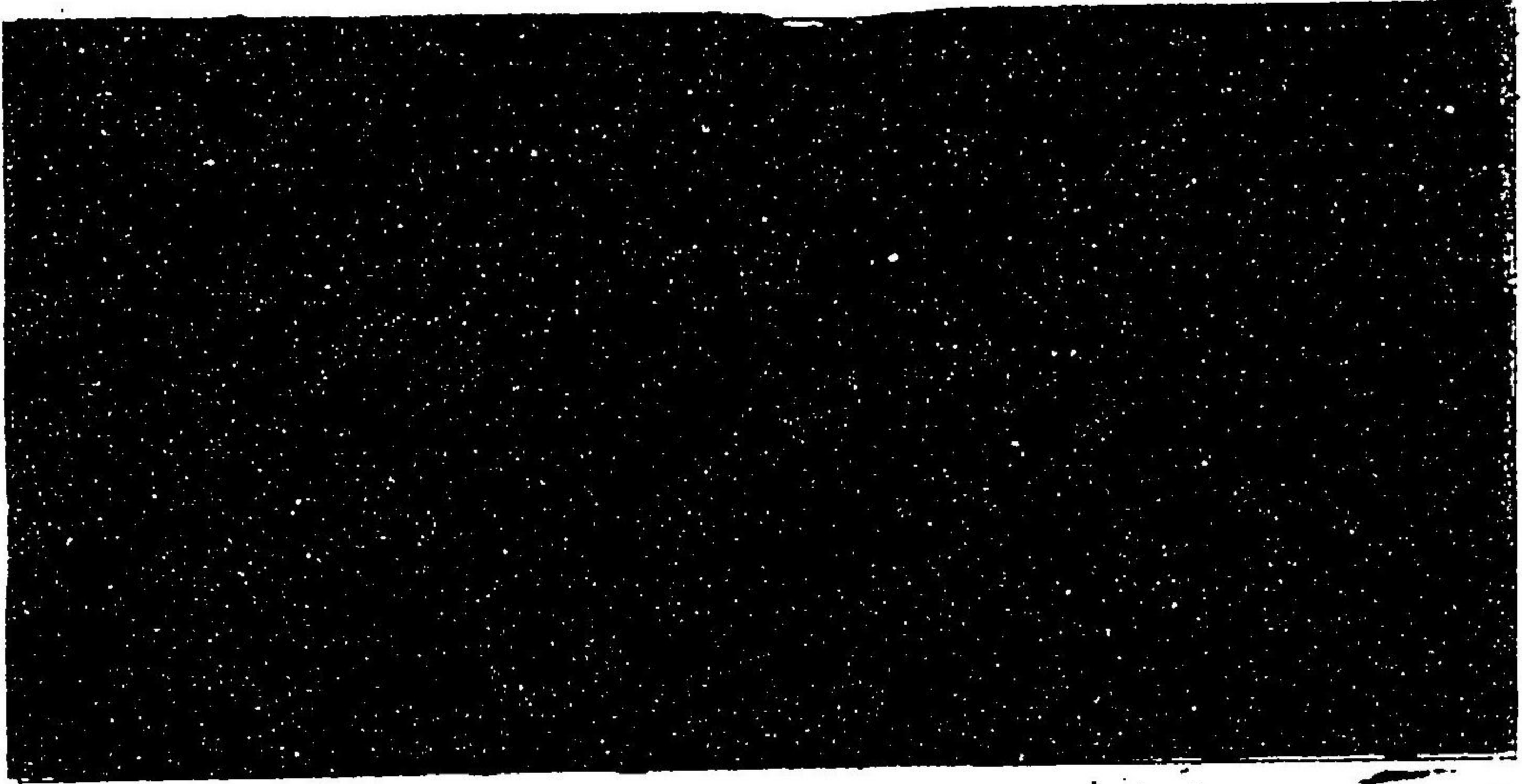

全上

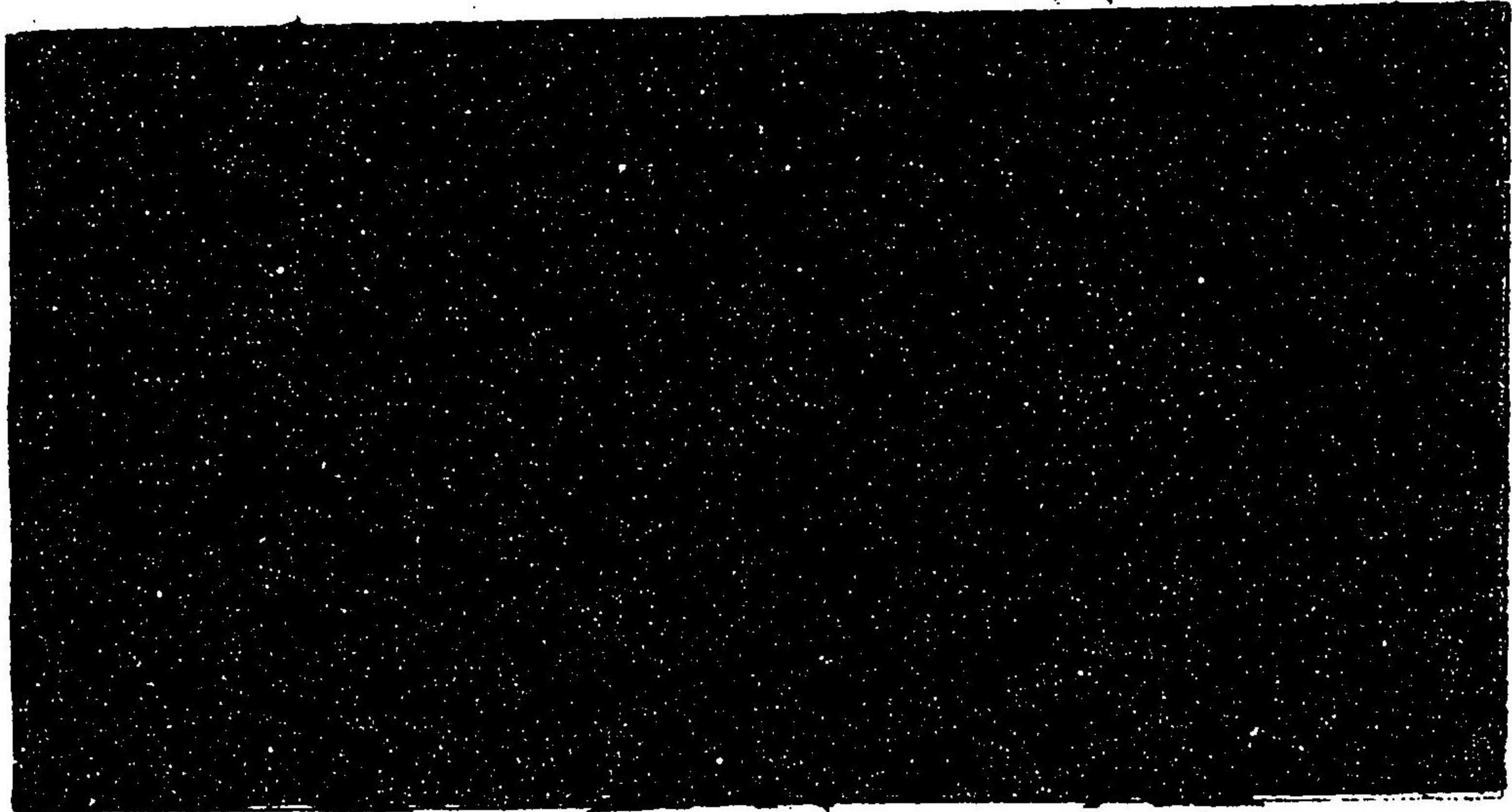

全上

浅黄地唐織



織文類纂卷之二

花菱 紅地大和錦

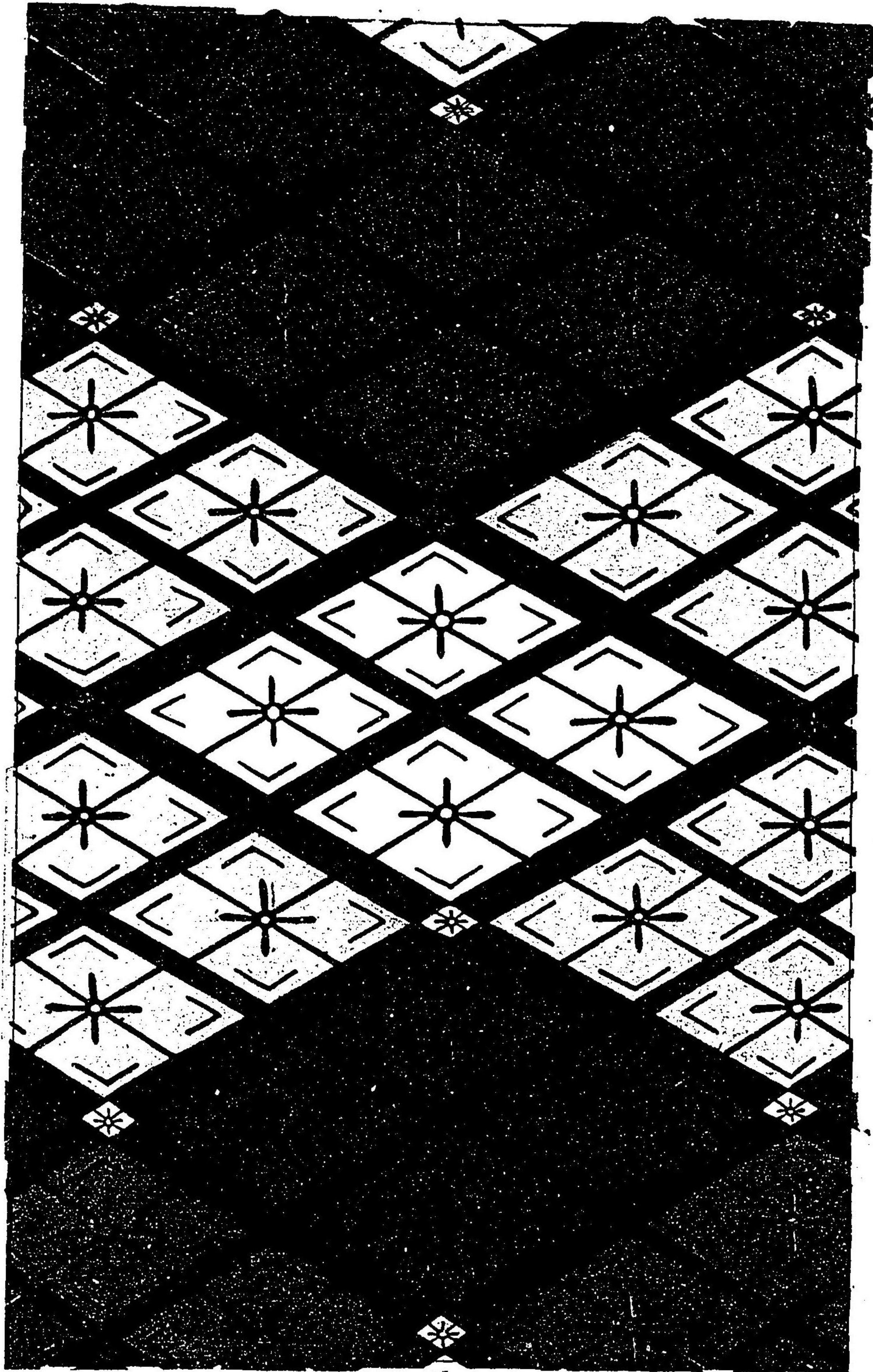

葡萄唐州

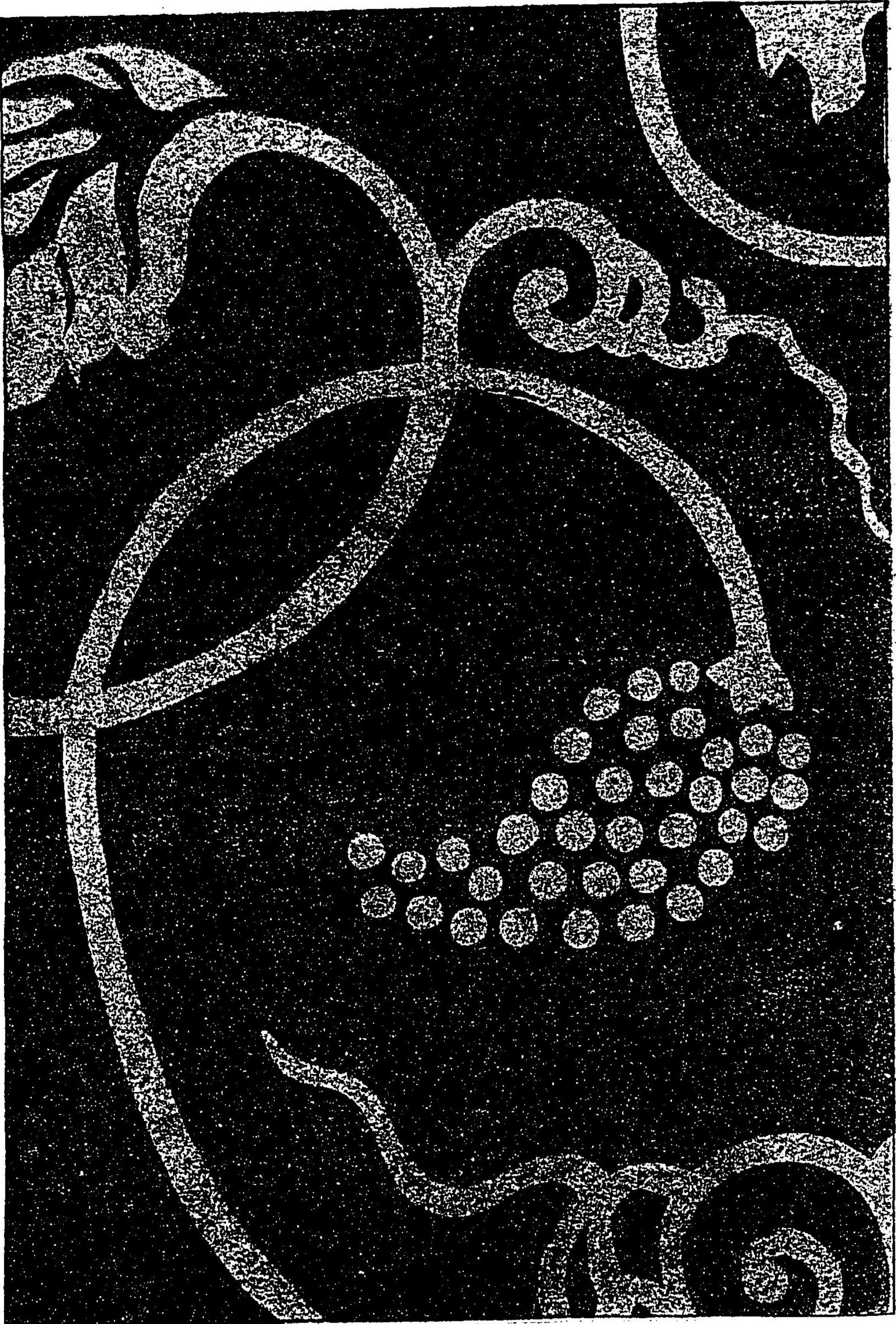

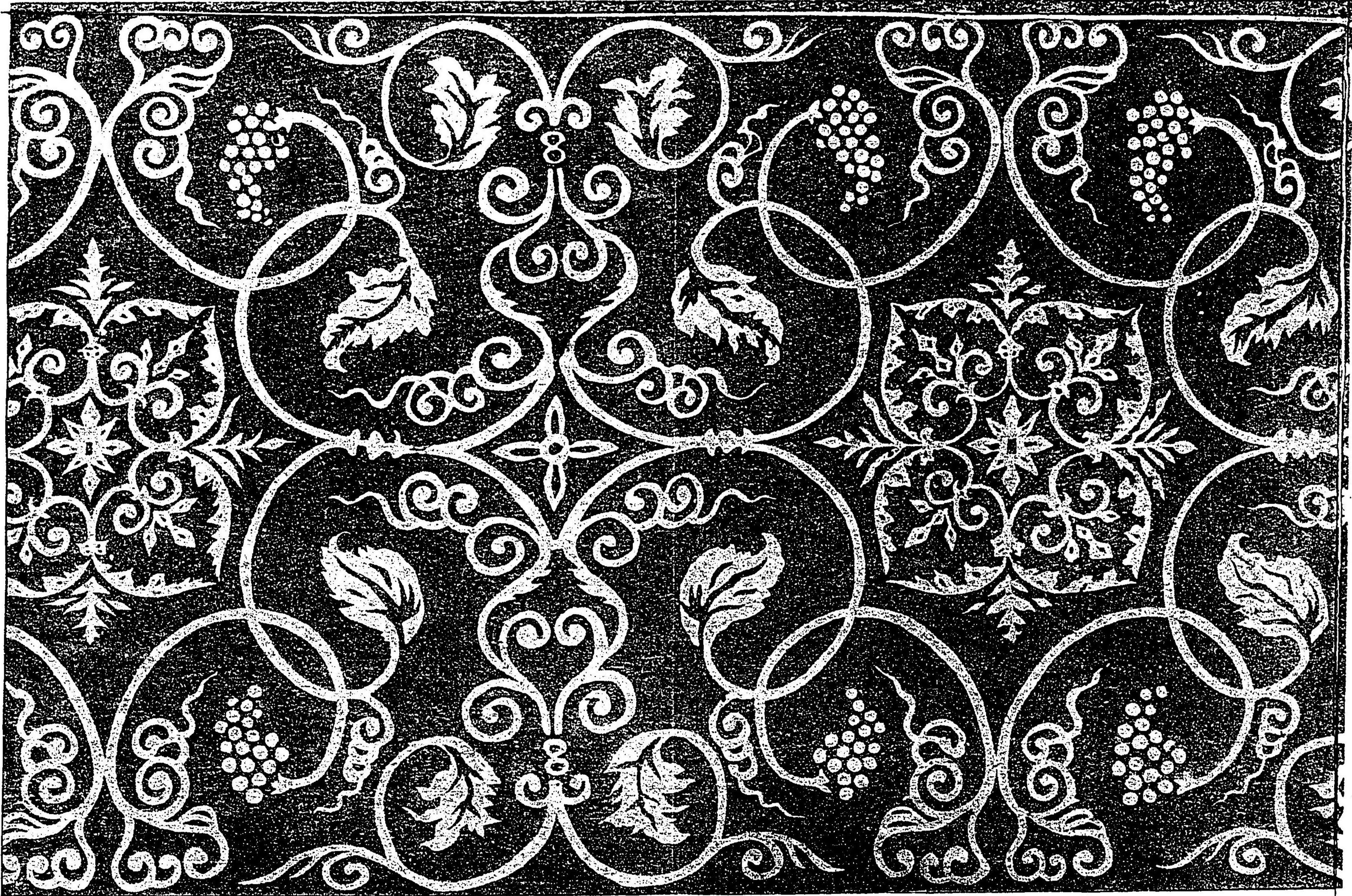

右縮圖

一

葡萄丸文
紹金



蜜芝飛文
紺地紗金

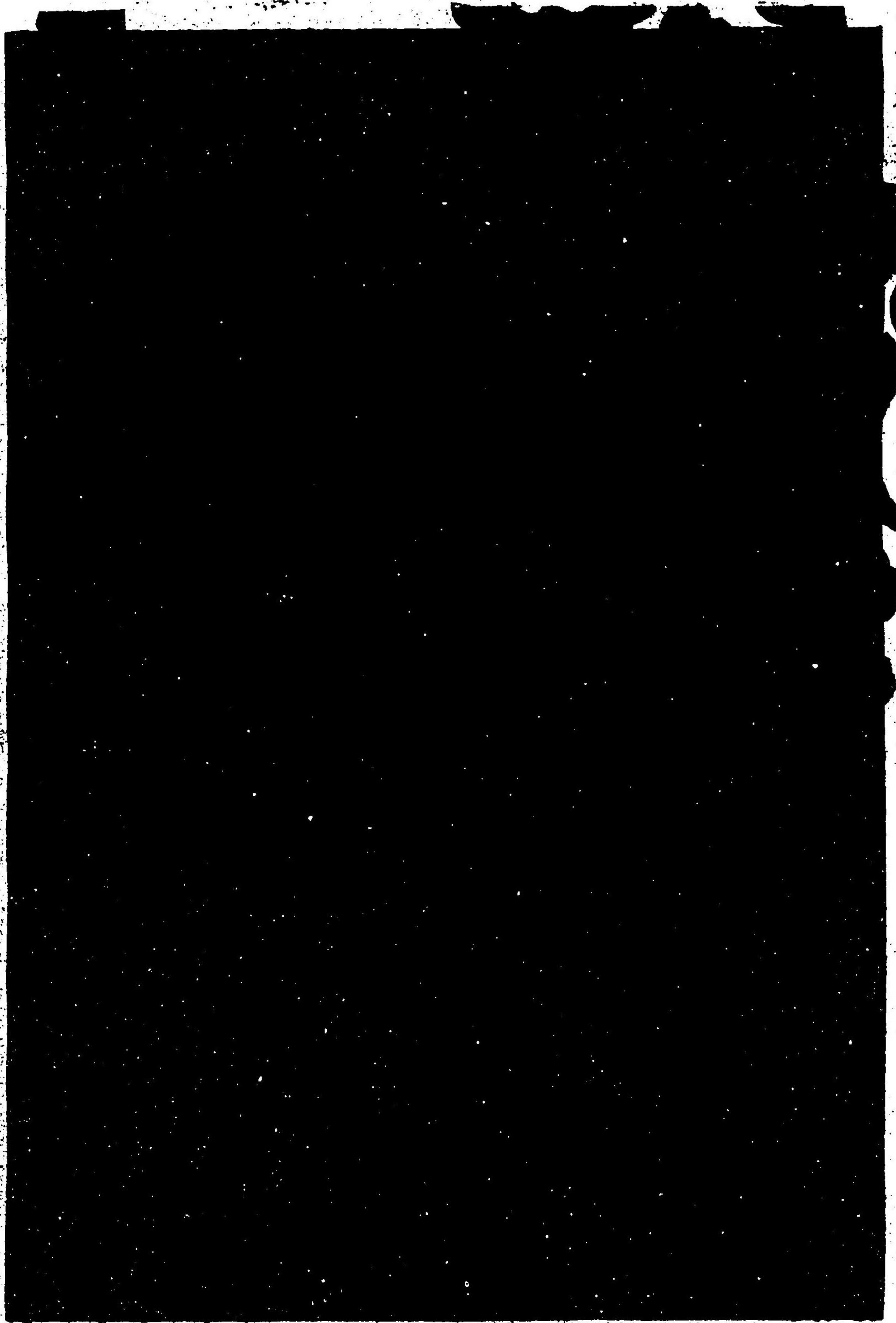

織文類纂卷之二

靈芝文 白茶地金襴

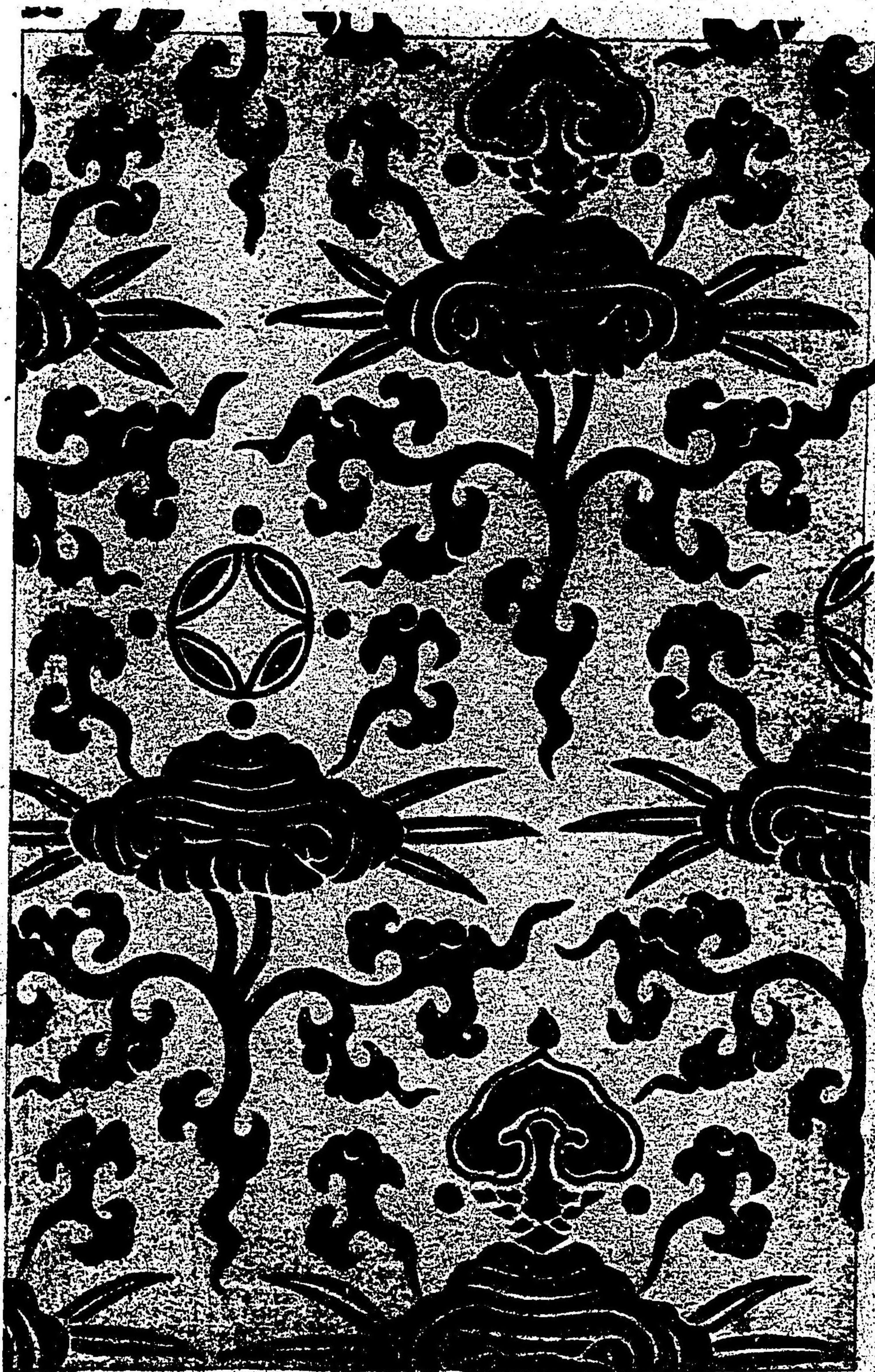

牡丹唐艸 茶地緞子



牡丹電 萌黃地糸錦



蓮唐艸 紅地銀入錦

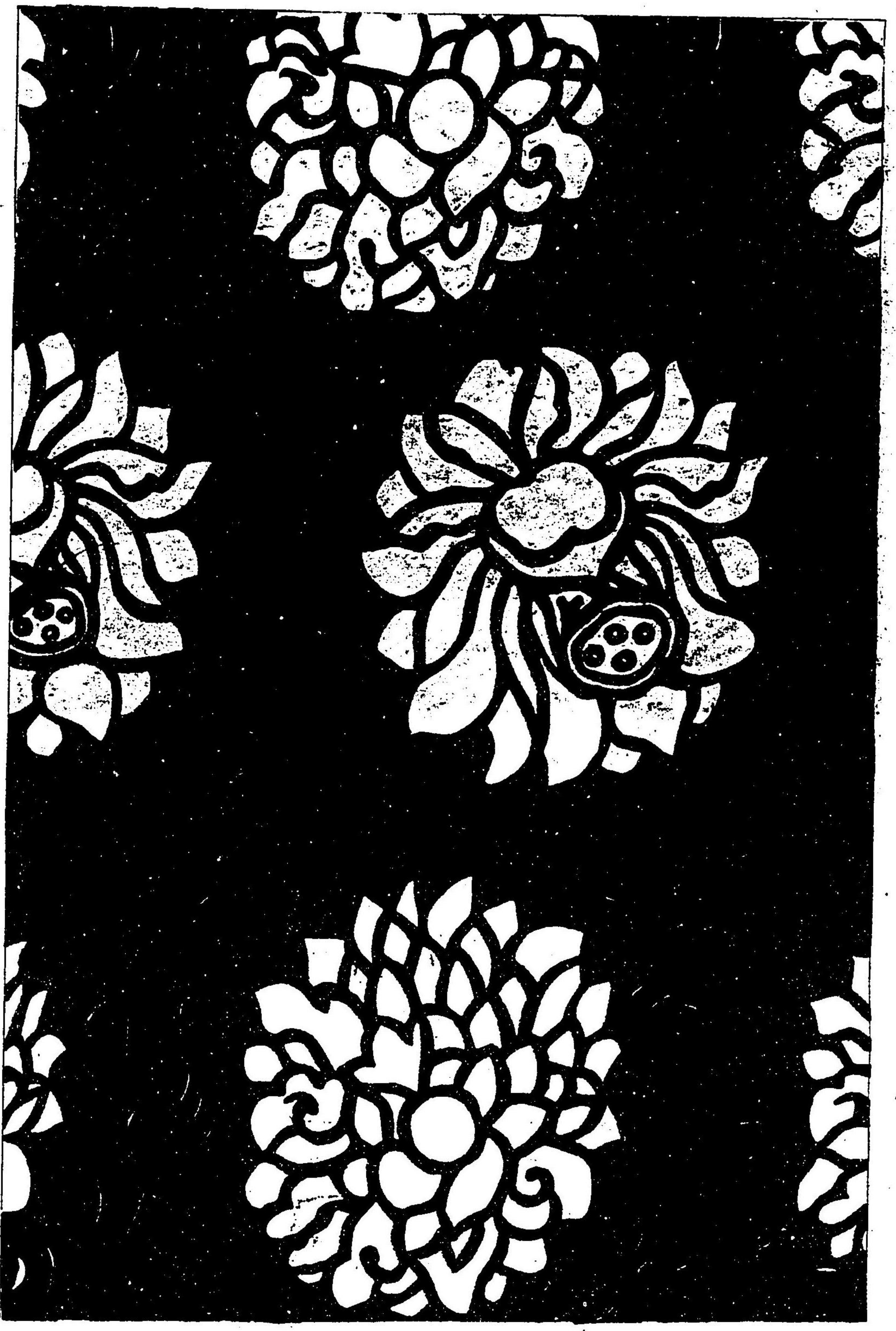

唐艸菱 雲上裂



唐花丸 奴袴地

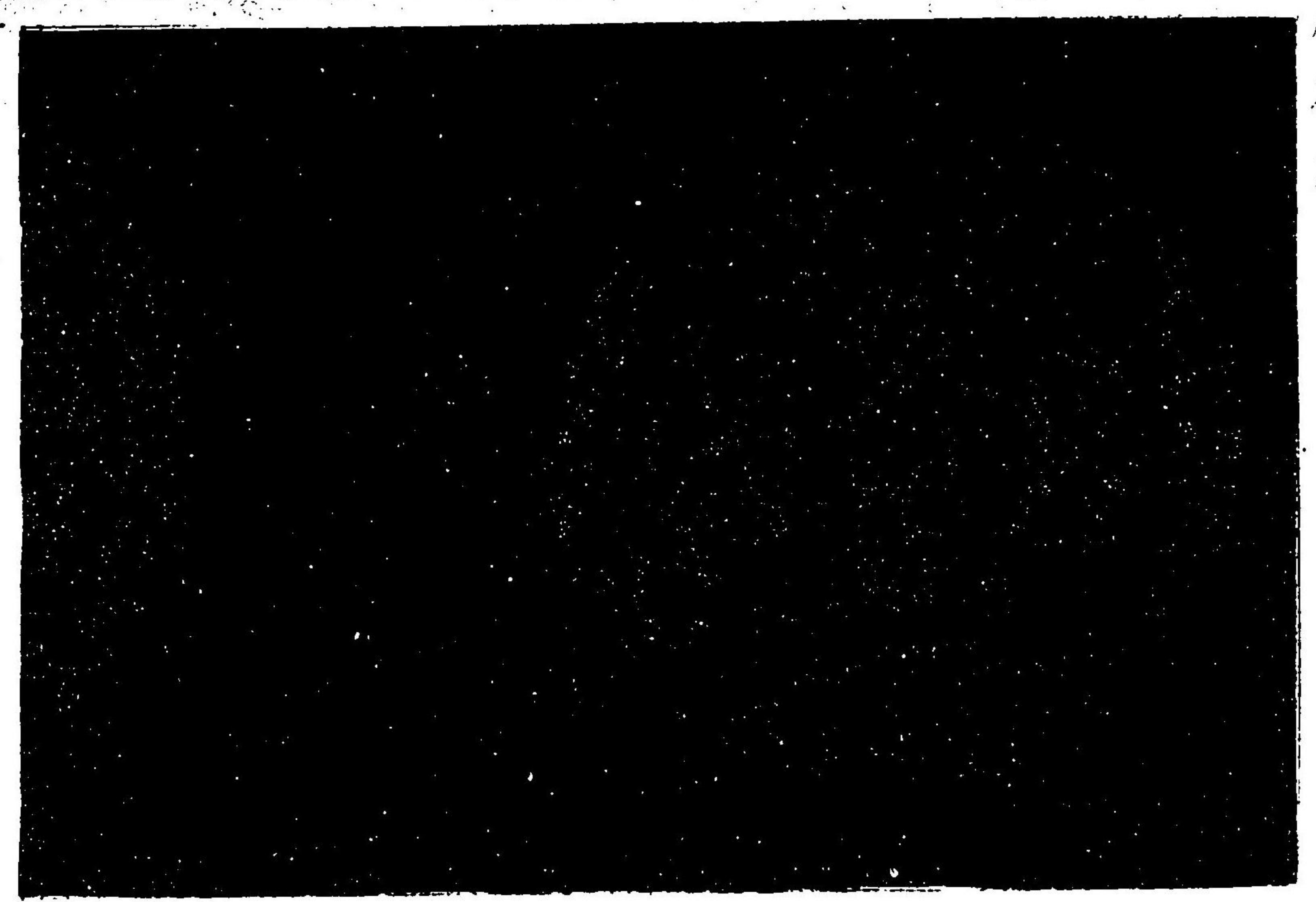

唐艸
龜甲
奴袴
地

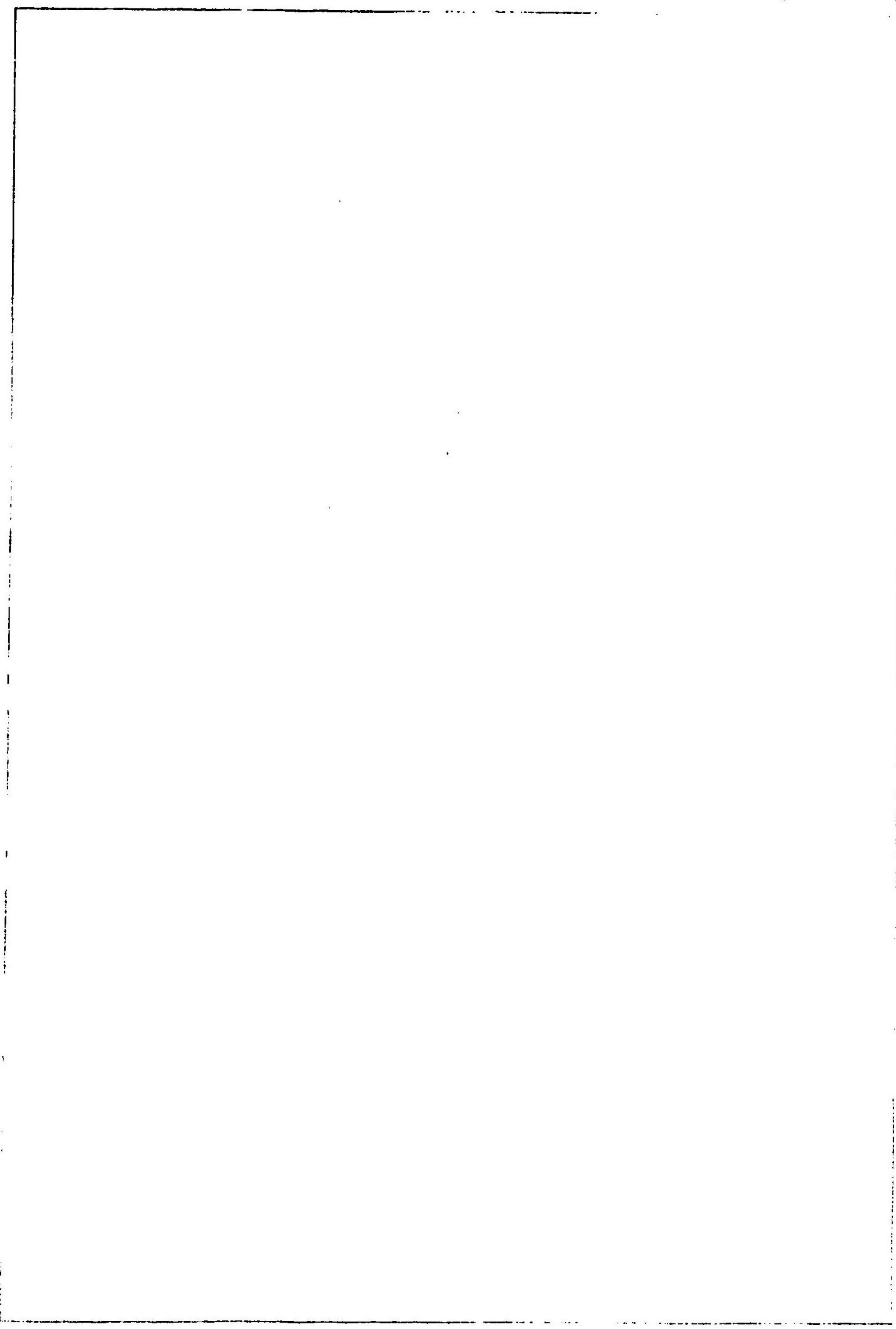

唐花異文
茶色緞子

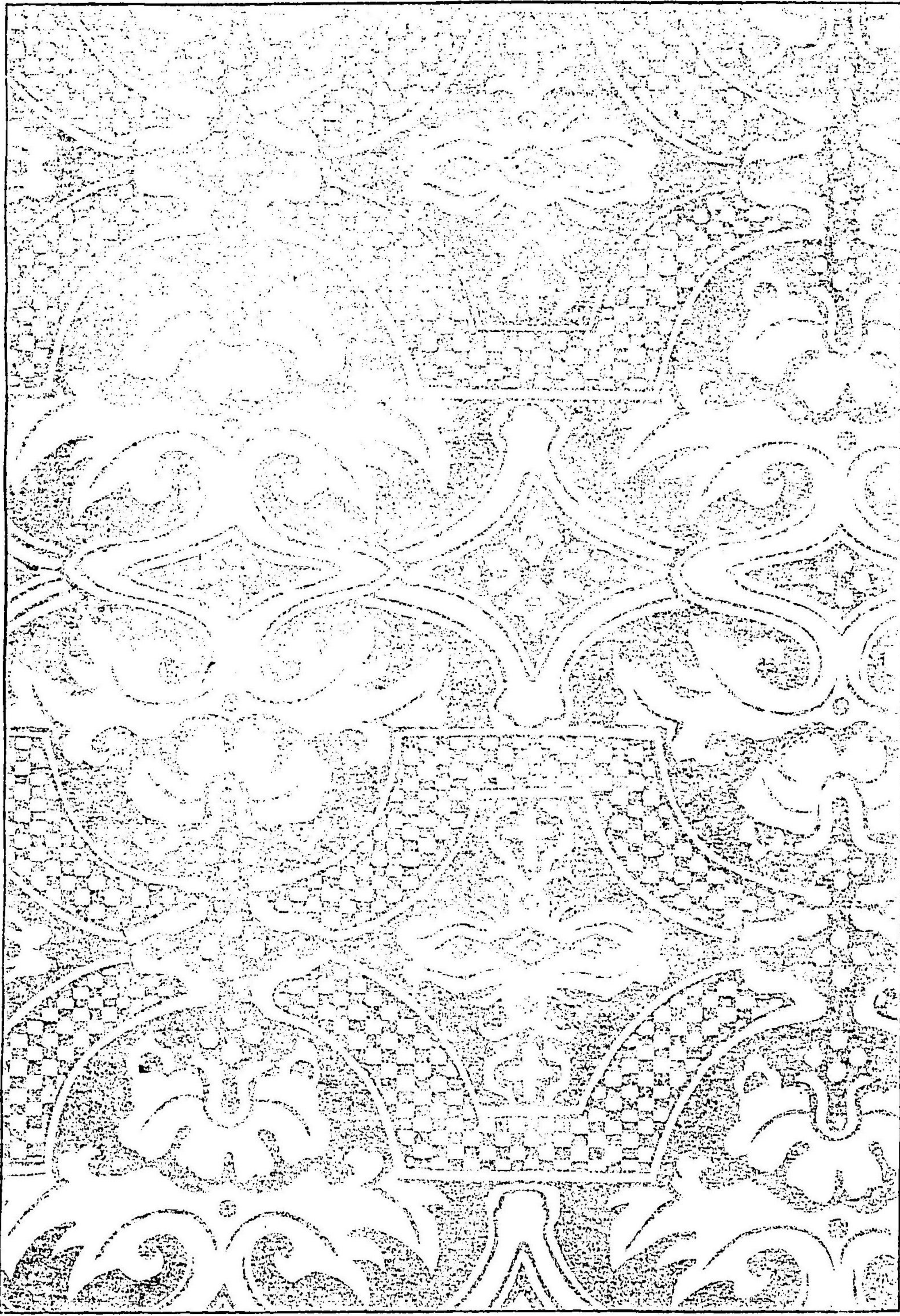

織文類纂卷之二

四十二

折枝花文 黄色



瞿麦異文 葡萄鼠色大和錦

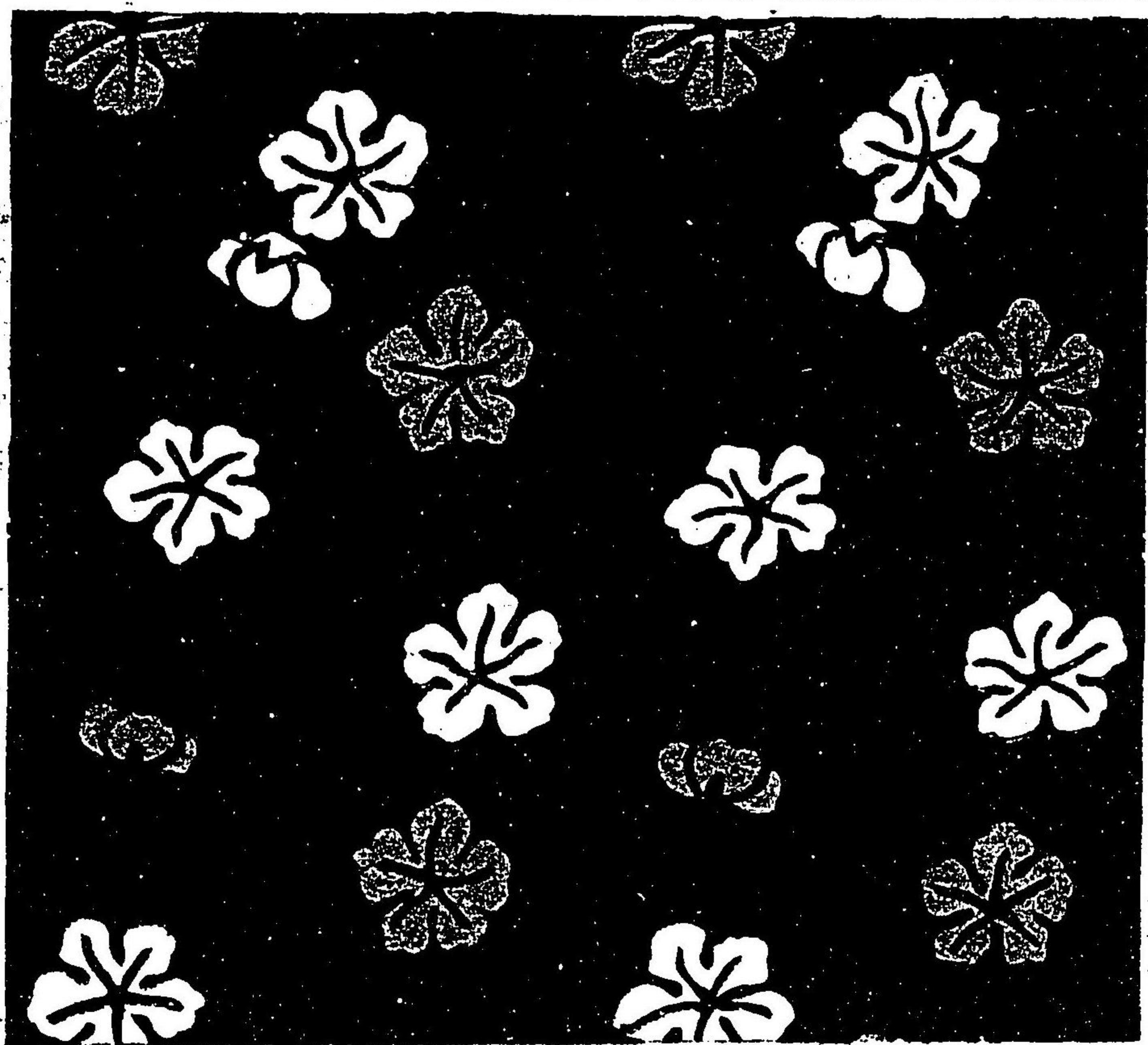

菊唐草

紺地厚板



菊撫子

銀地唐綾

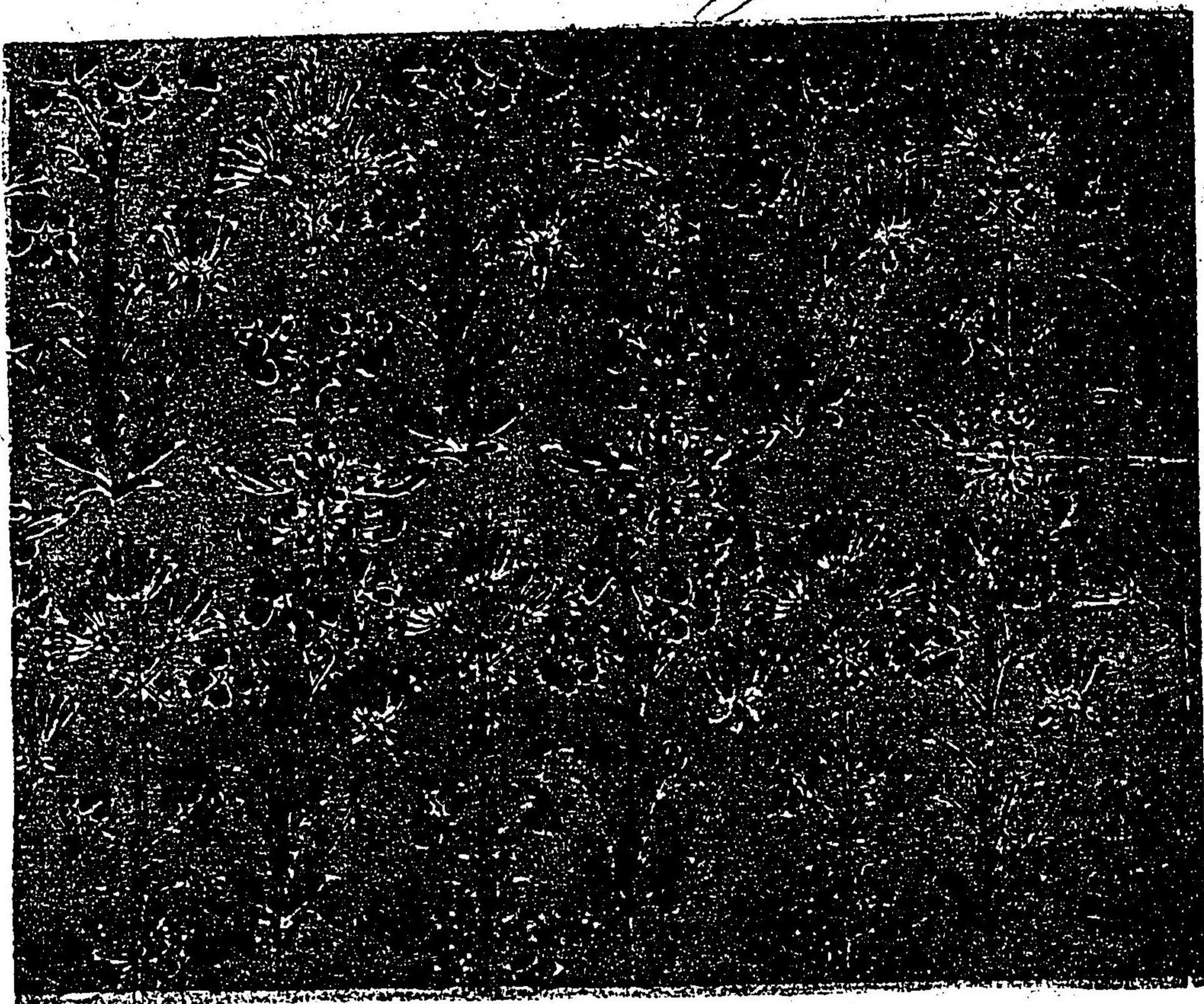

鉄仙唐艸松皮菱 萌黄地糸錦

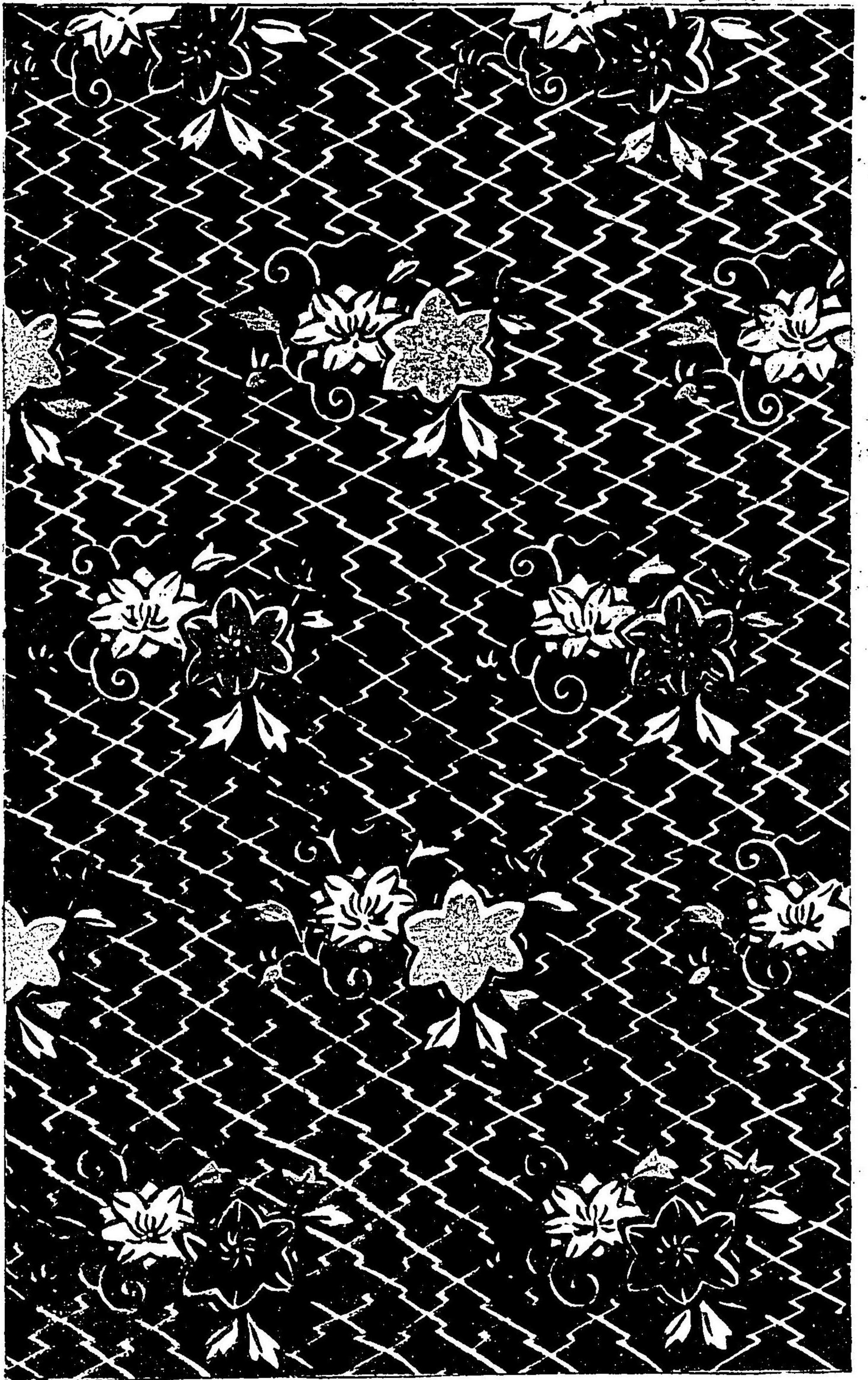

桐 紺地金欄



桐雷文 名物嵯峨桐



桐唐草 浅黄地 金欄

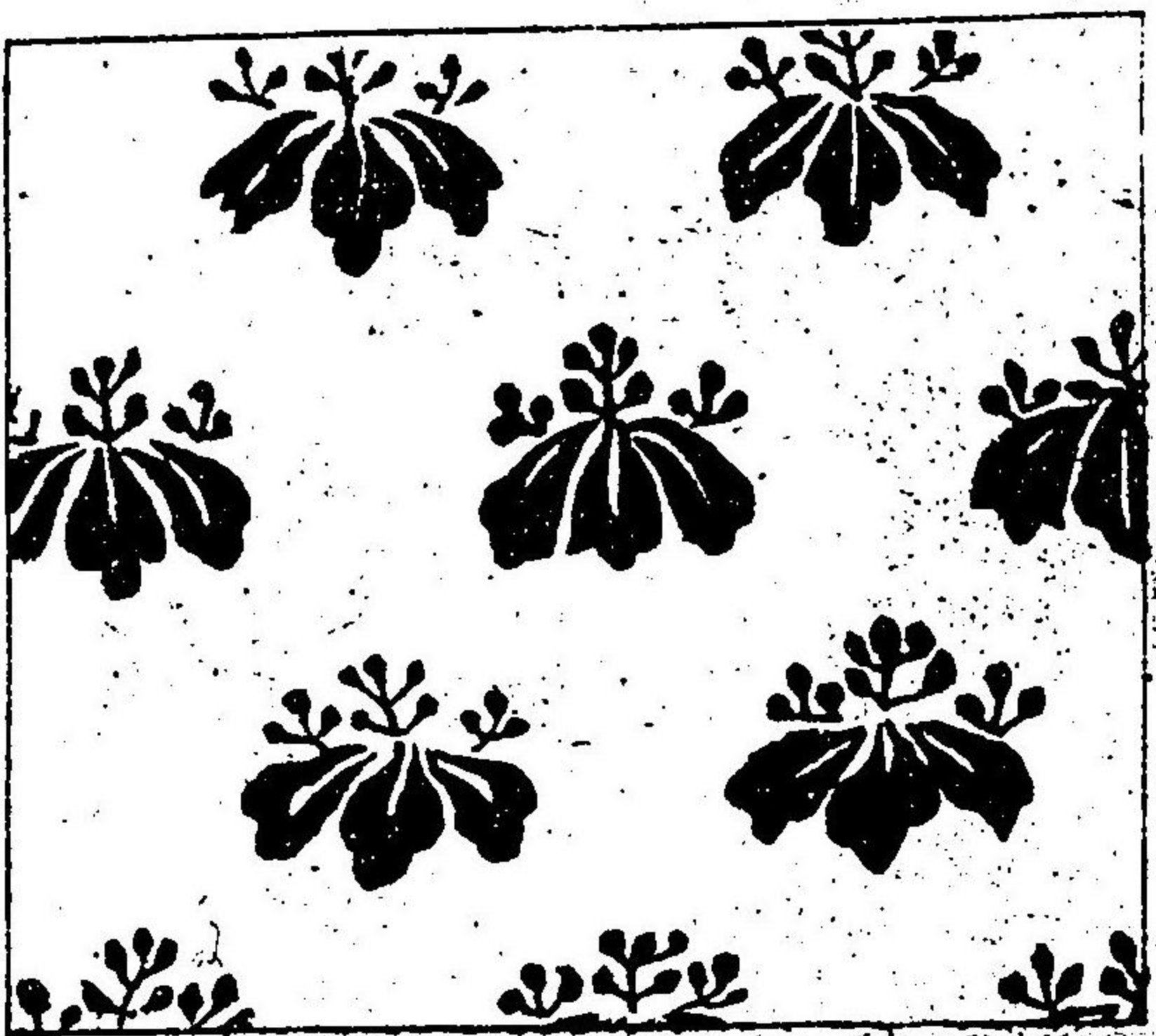

四十四

織文類纂卷之二

角桐
青地
茶
緞子

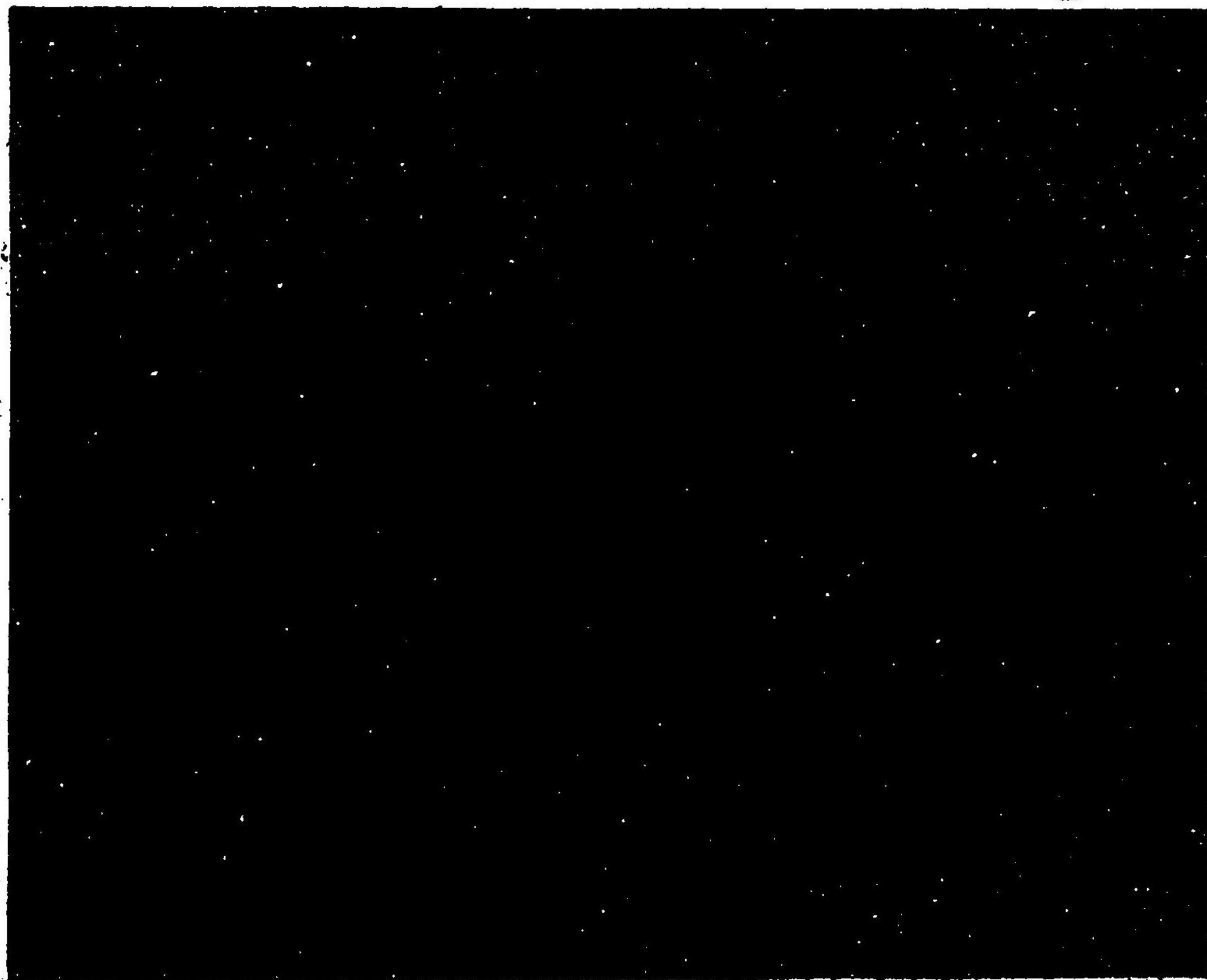

桐纏枝
茶色金襴

織文類纂卷之二

四
目桐
地唐草立漏
直垂地



四十五

桐花
瑞雲
文
花色
繡子
地

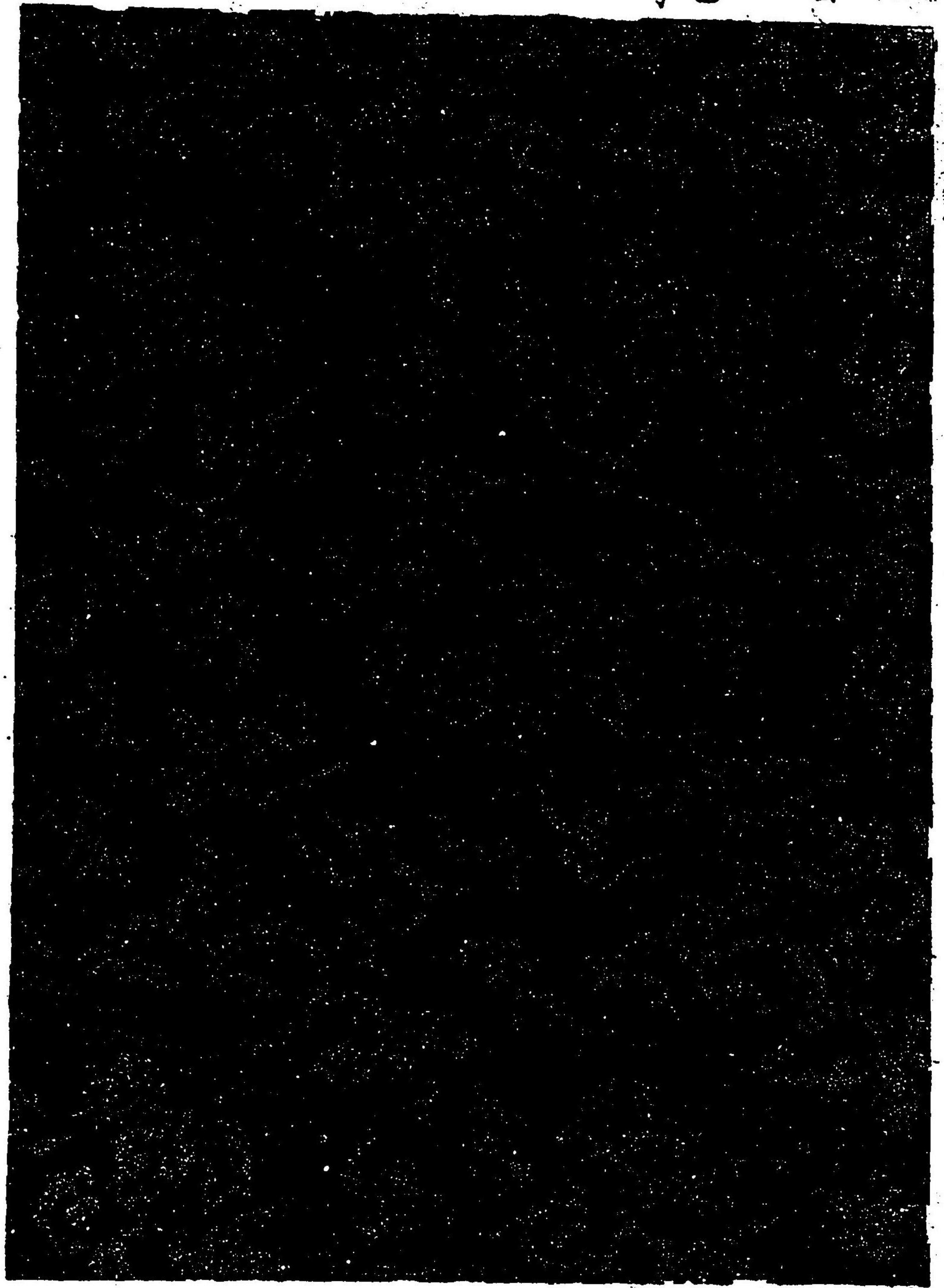

椿異文萬字菱

紅地錦



織文類纂卷之二

椿折枝龜甲 紫地唐織錦

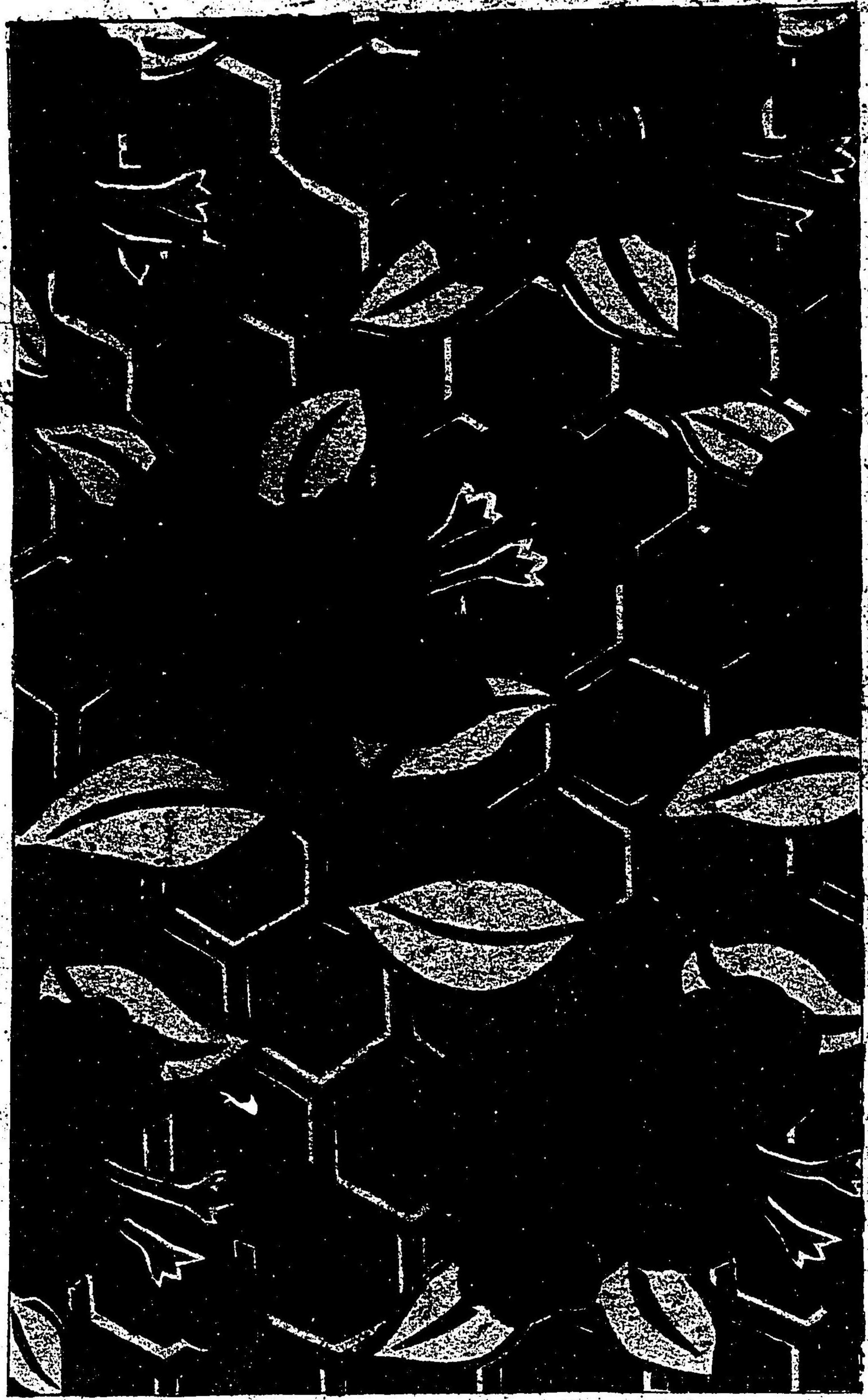
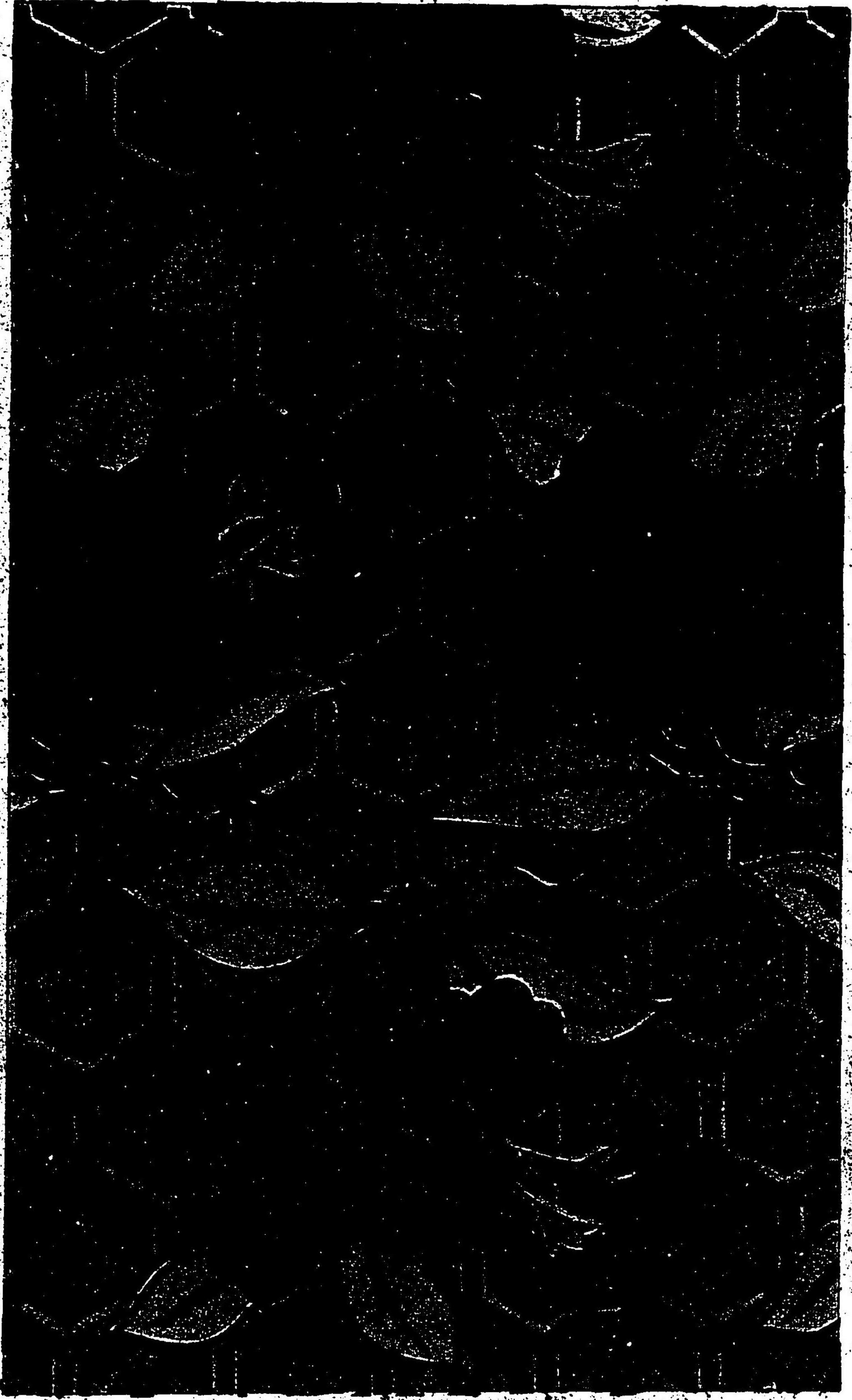

椿折枝
萌黃緞子

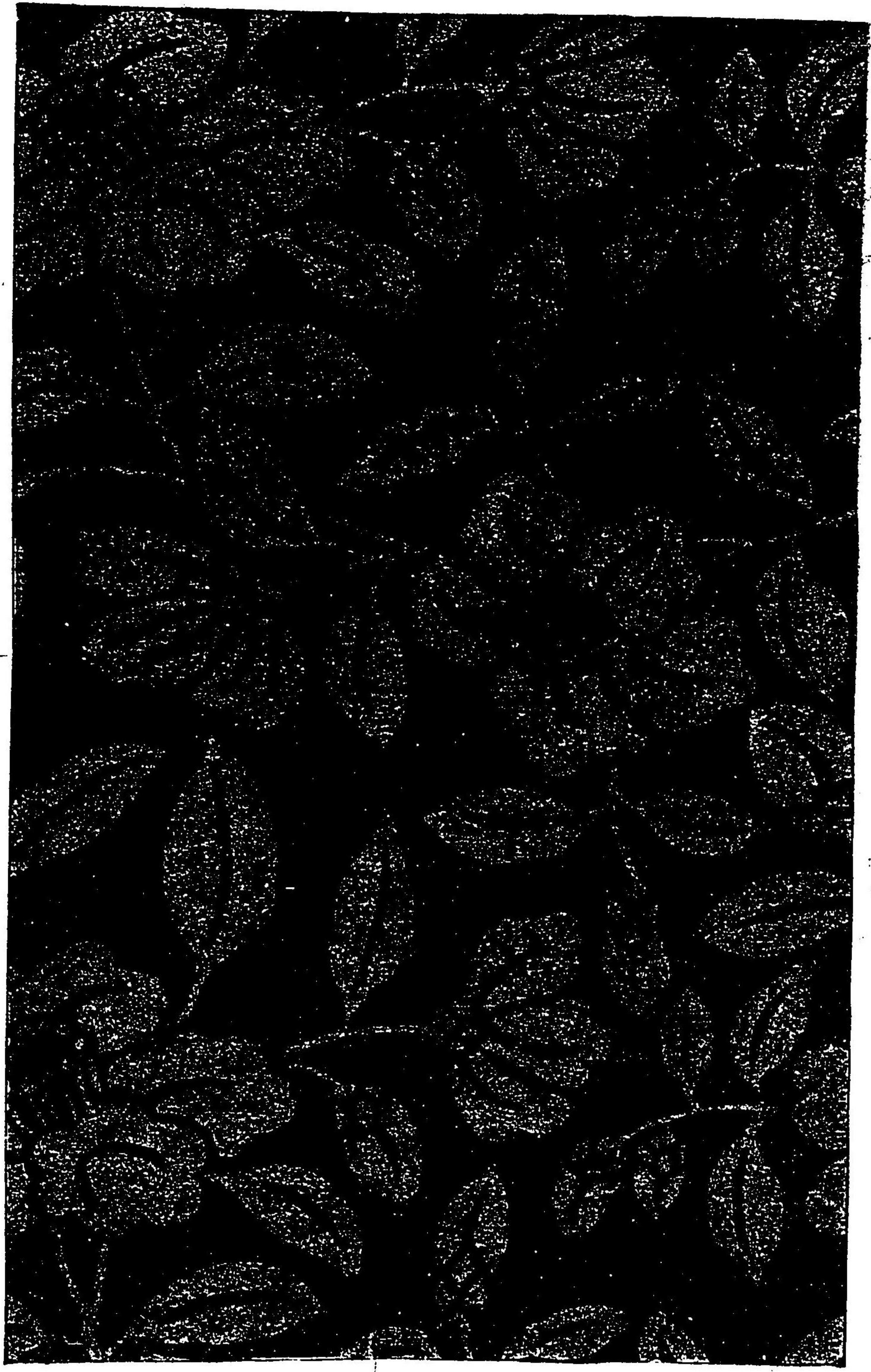

椿折枝
萌黃緞子

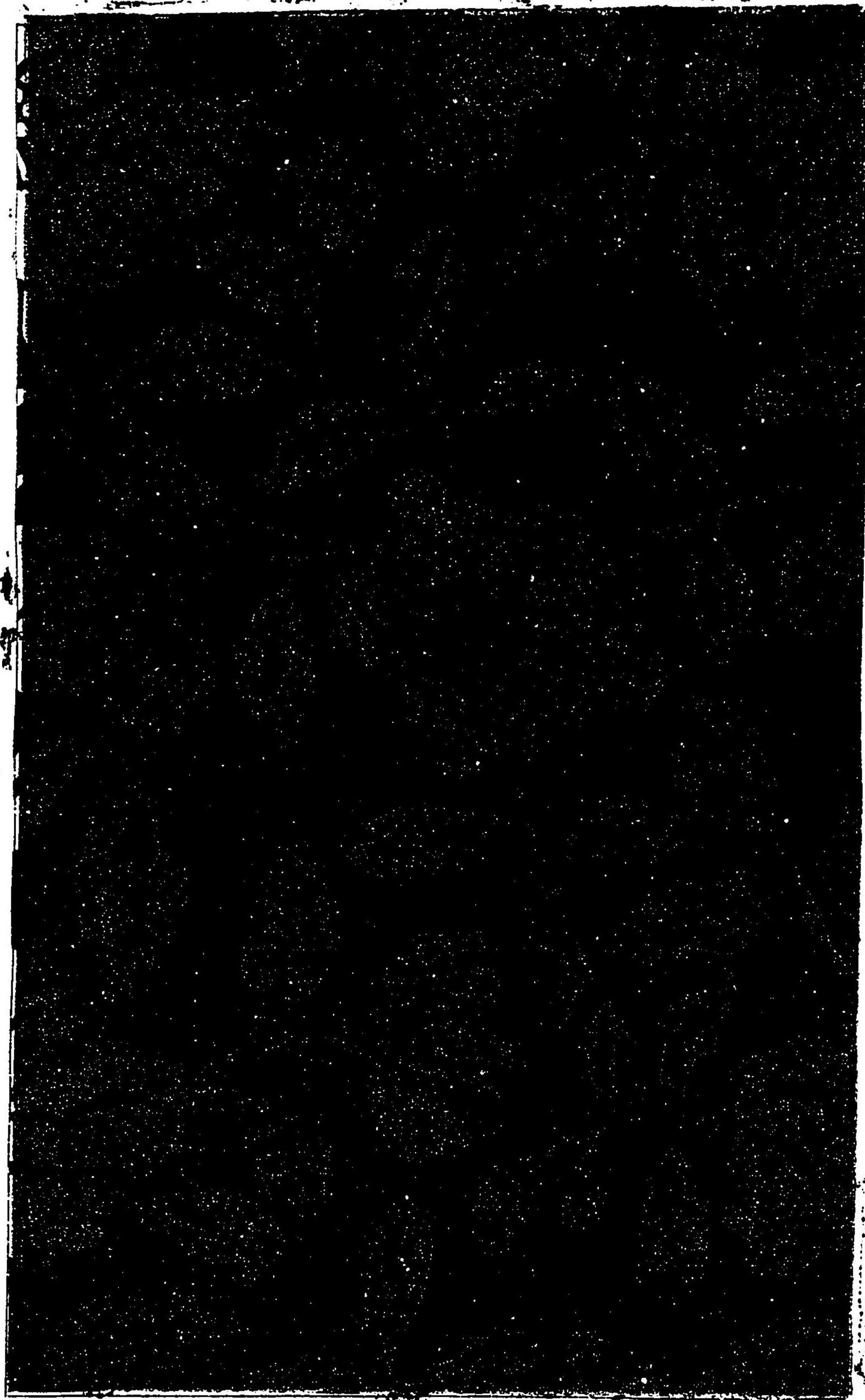

織文類纂卷之二

蜀紅
大陣地
和羽織錦

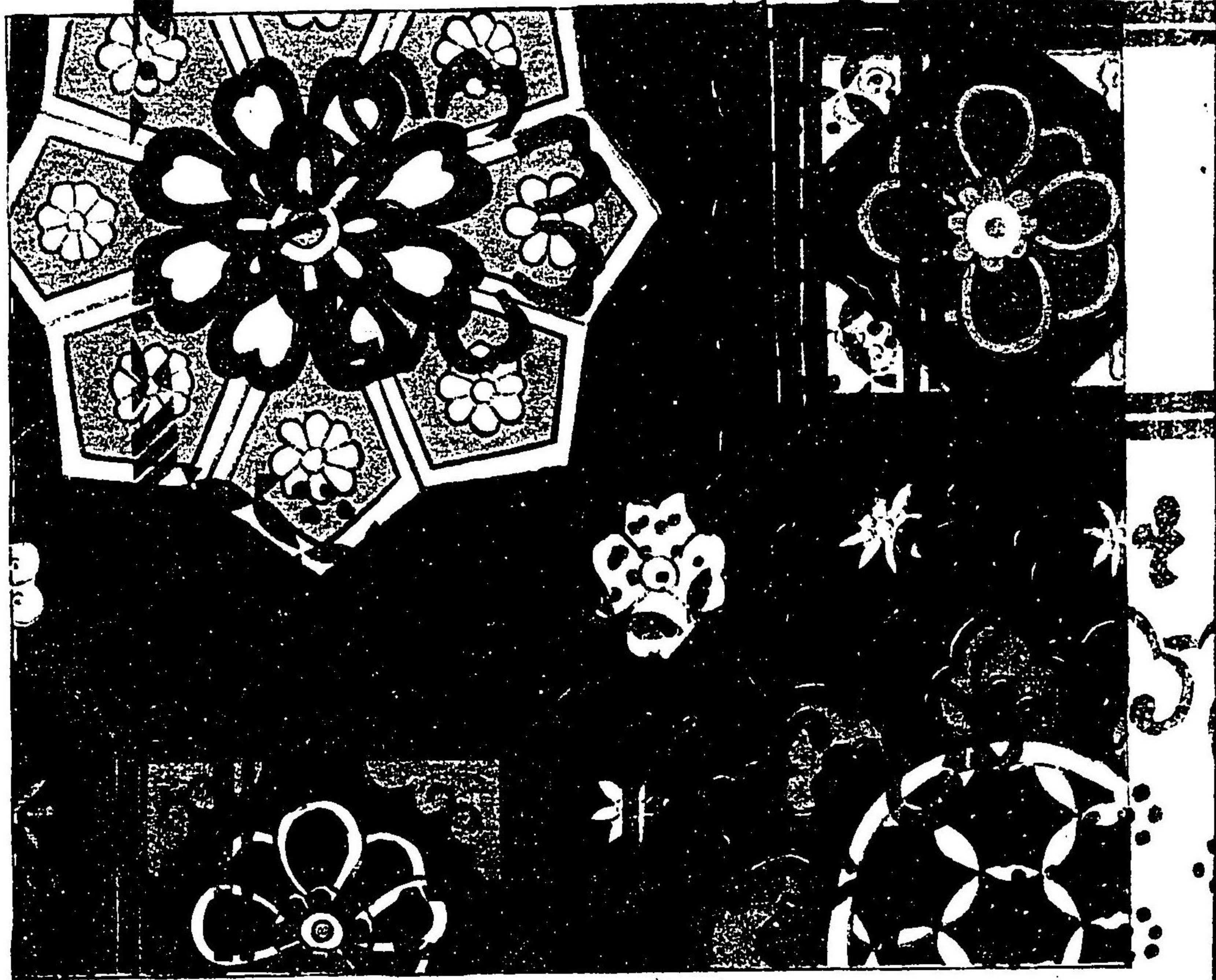

蜀紅

大直
和垂地錦

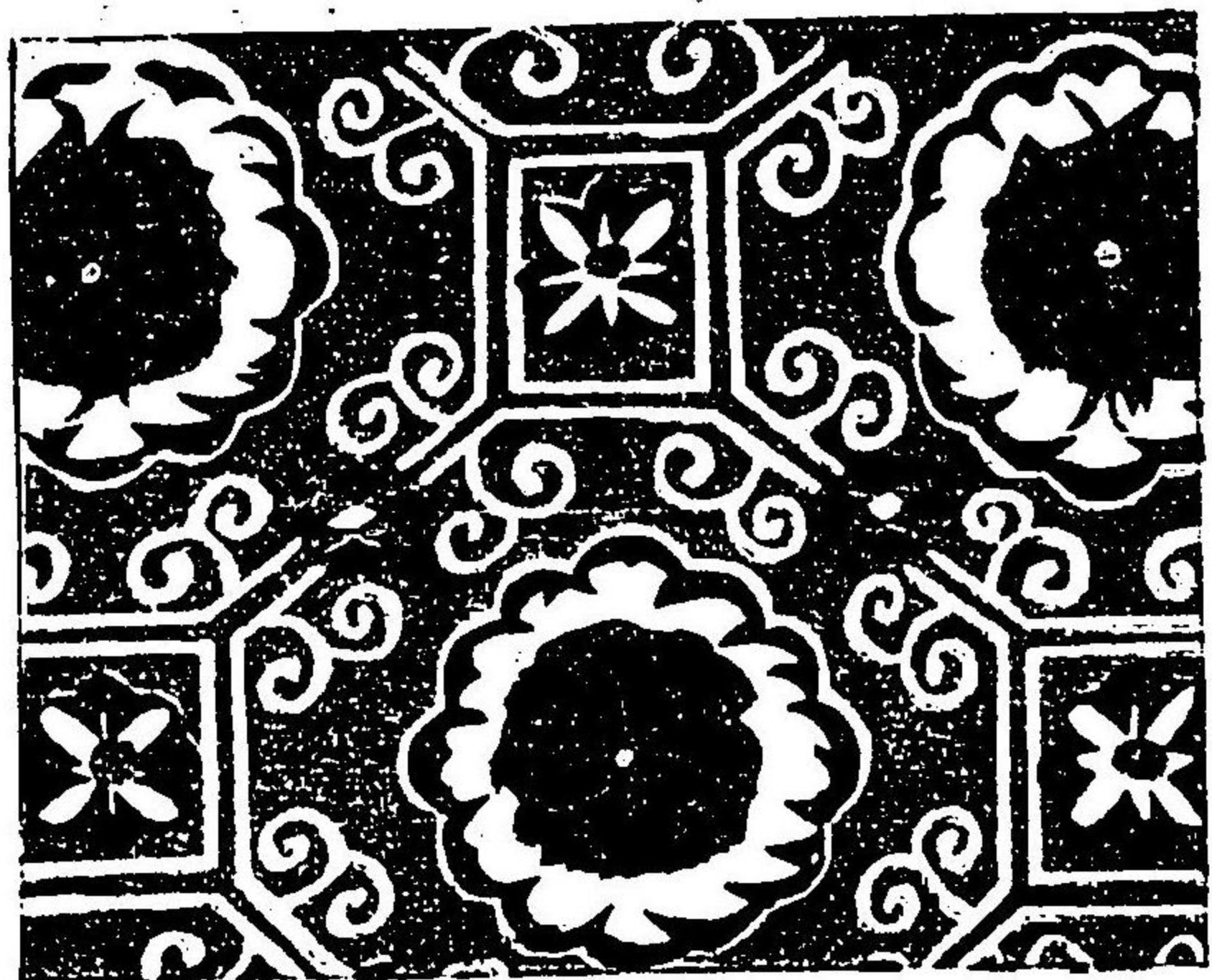

椿折枝雪花異文
黑地錦



椿菱段織
厚板

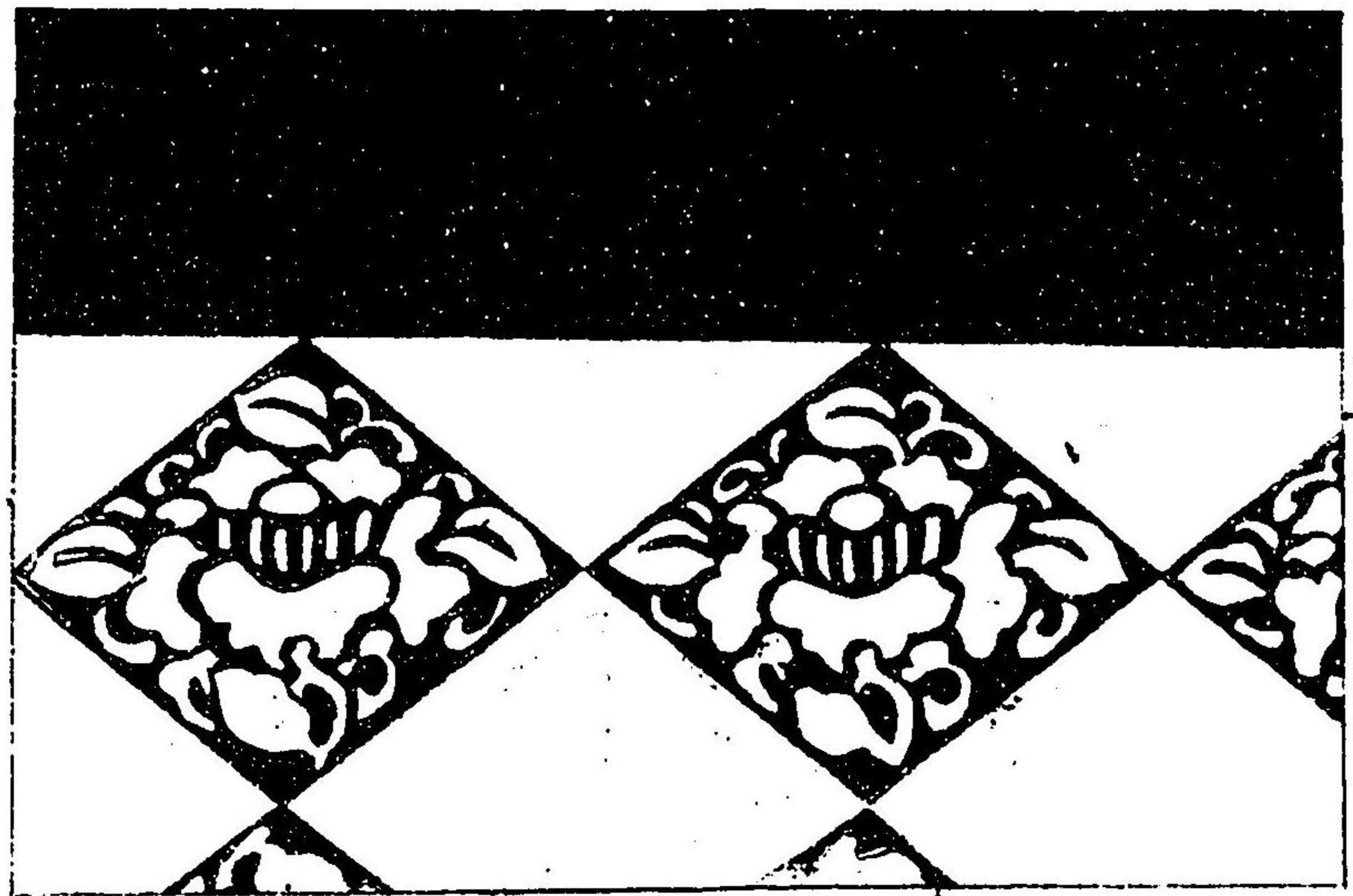

蜀紅異文
香地
系錦
直垂
地

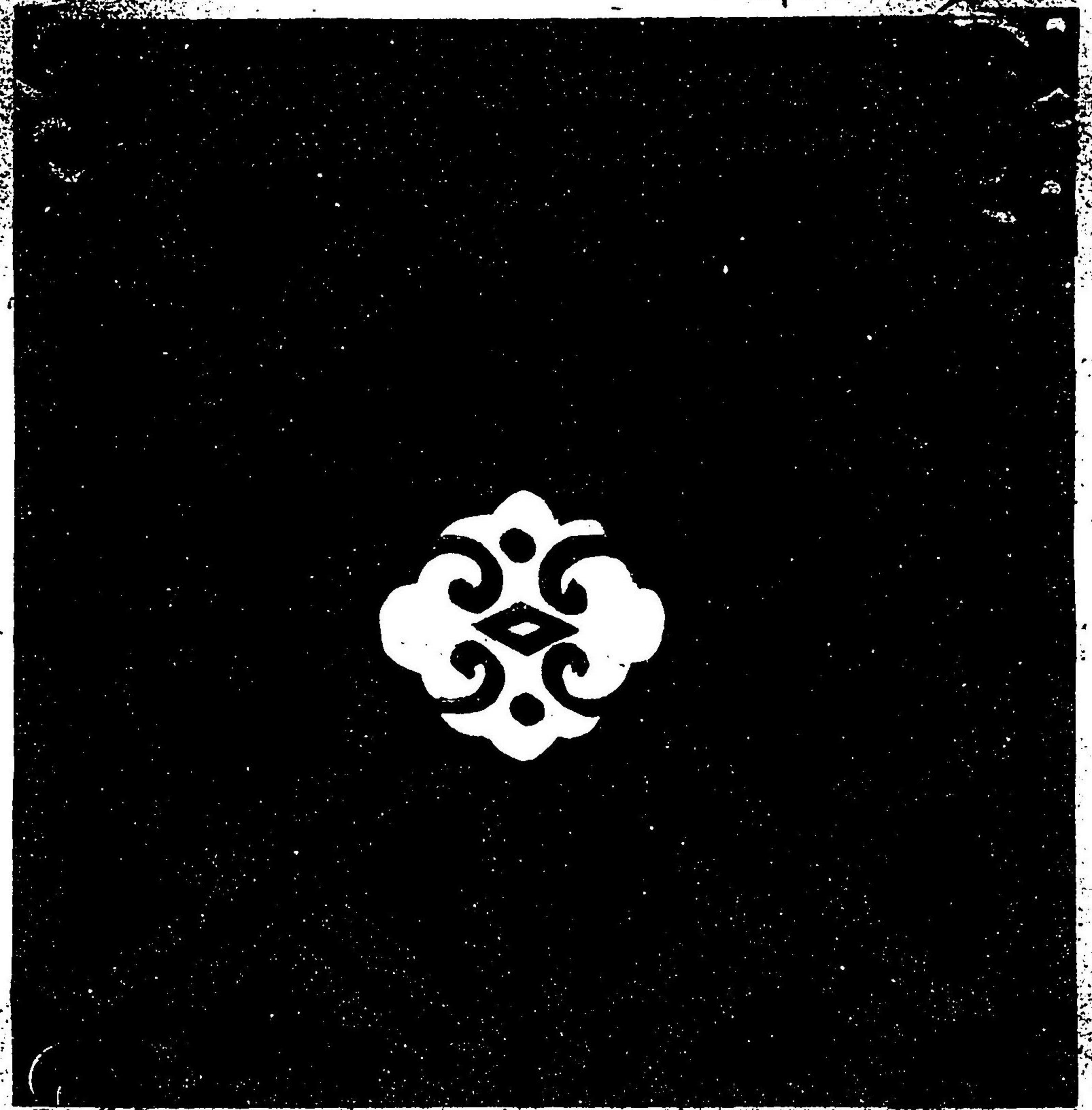

蜀紅異文
七珍

蜀紅
白茶地

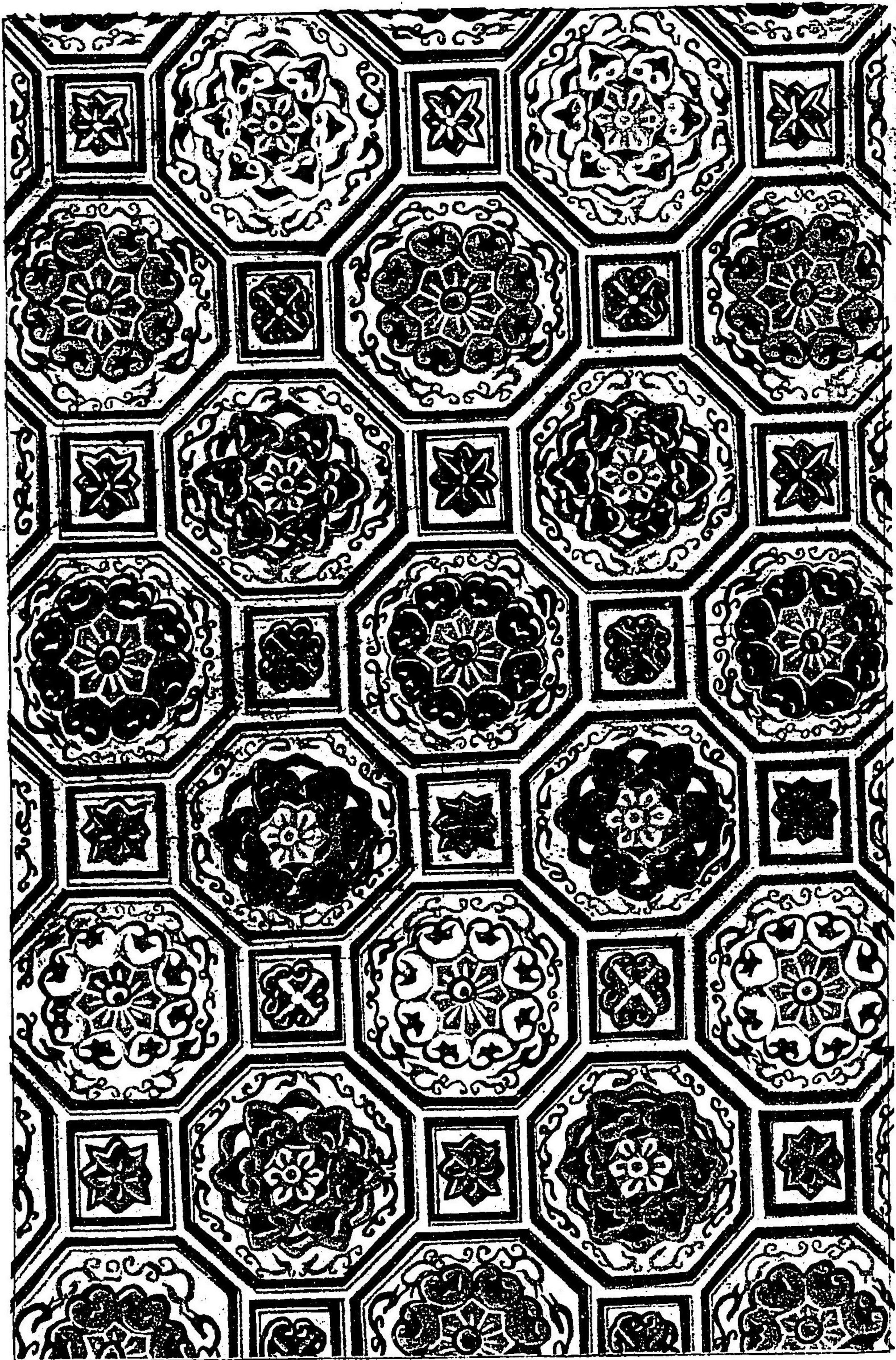

織文類纂卷之二

五十

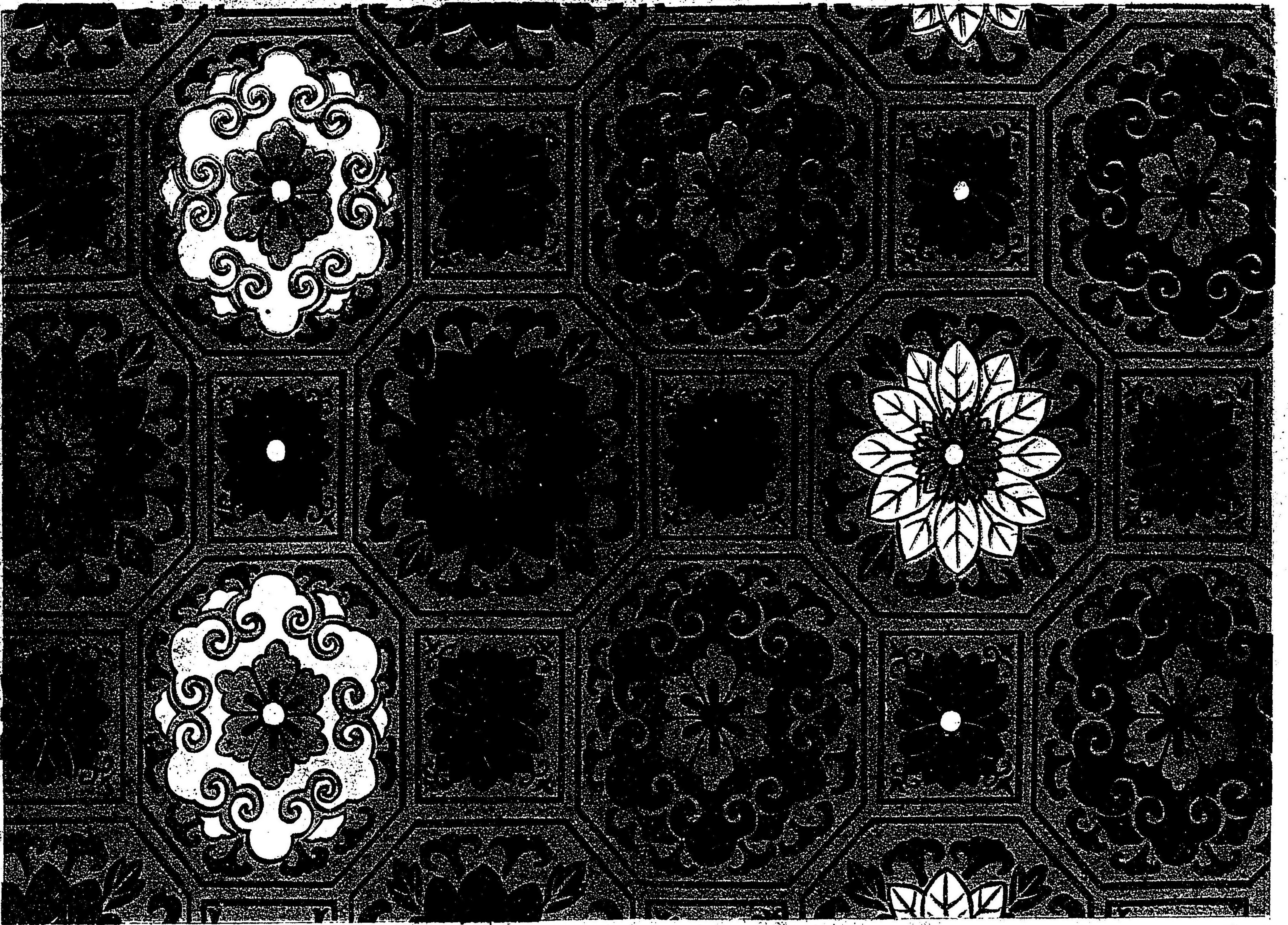

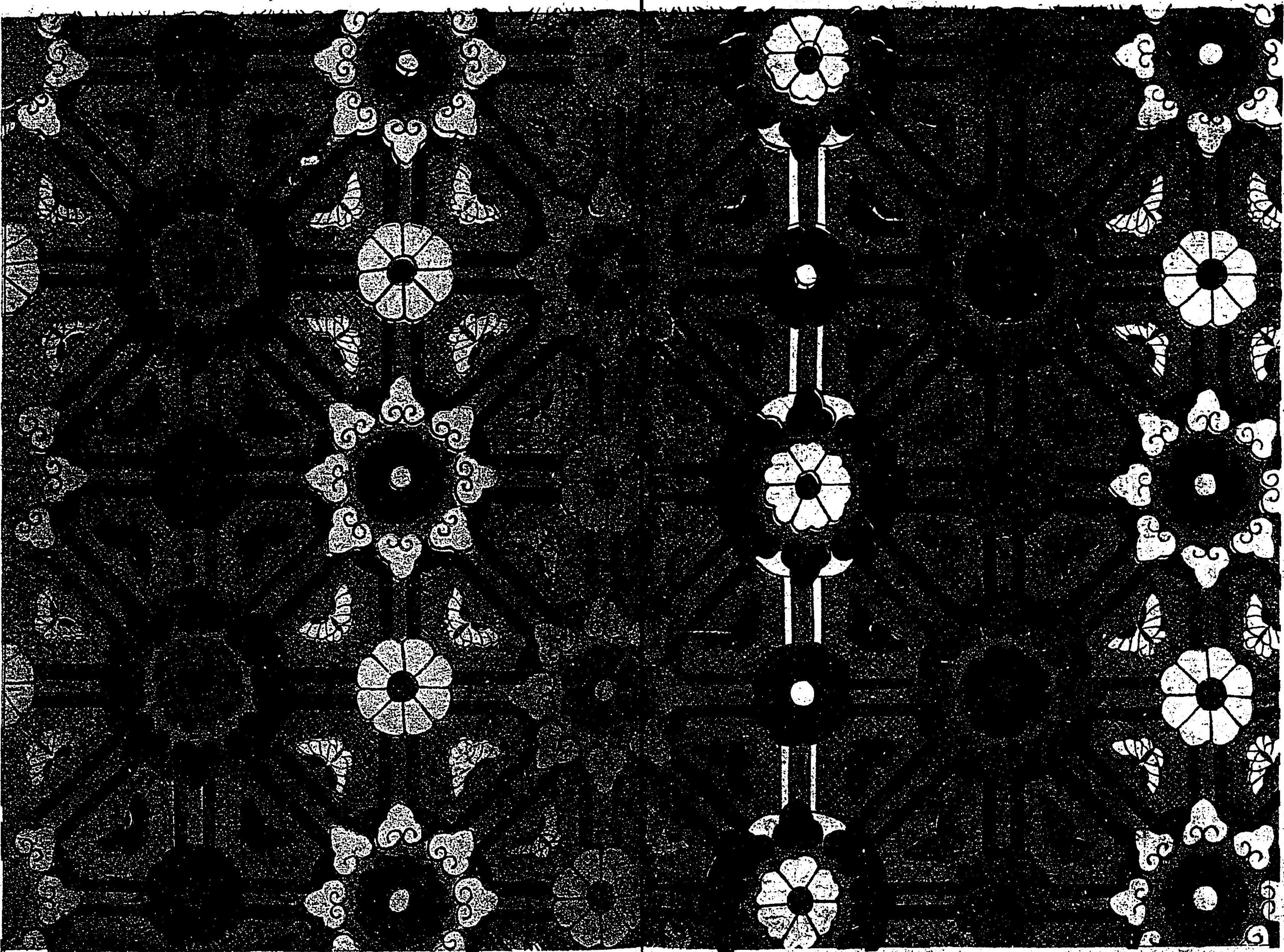

明治廿五年四月一日印刷
同 年六月七日出版

帝國博物館

發行者

穴山篤太郎

東京京橋區南傳馬町二丁目拾三番地

發兌

有隣堂

同所

印刷人

鬼頭松次郎

同所有隣堂工場

割刷人

宮川直治郎

同上

蜀紅異文茶地錦

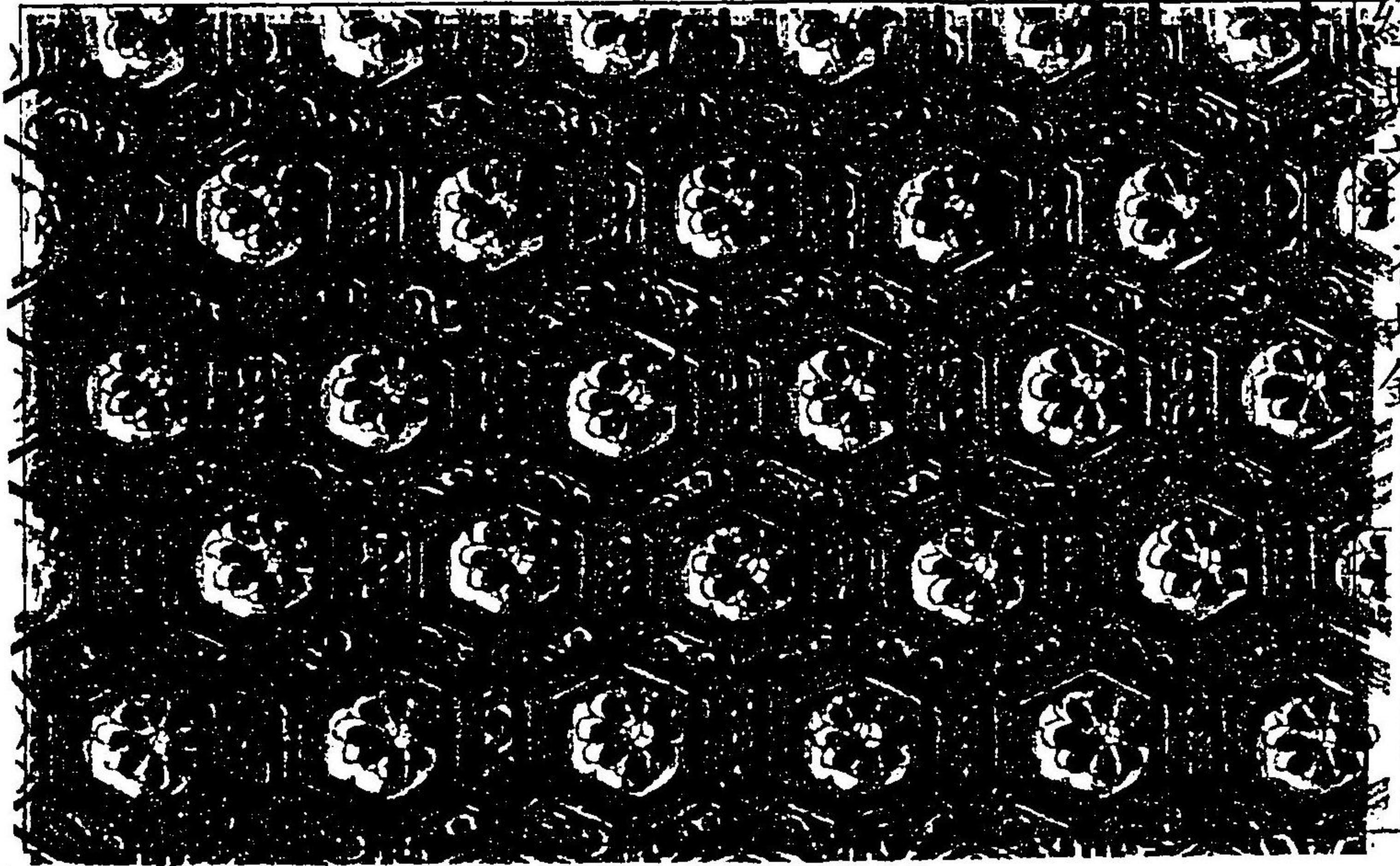

同白茶地錦

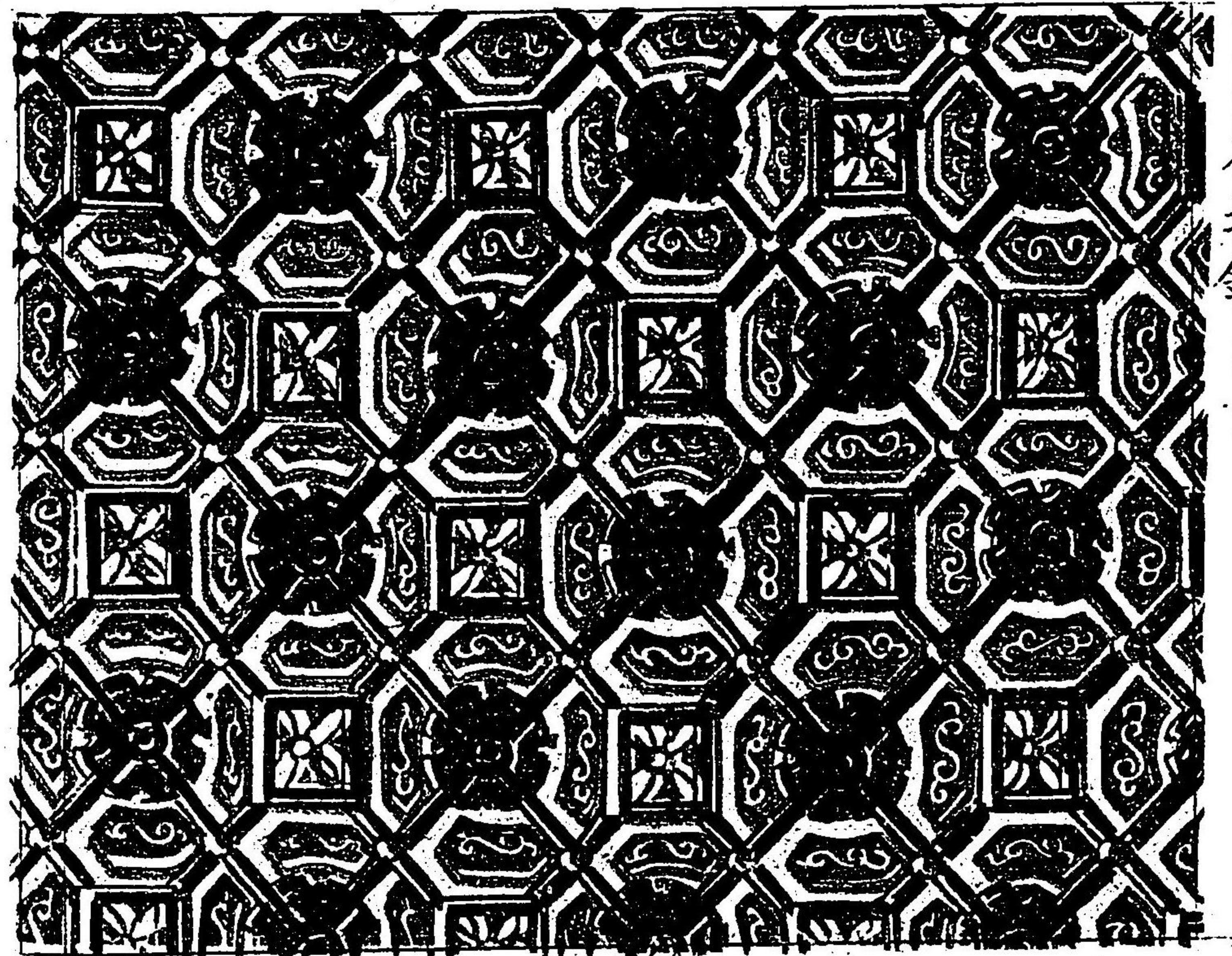

16
69

16
17
69

