249
1

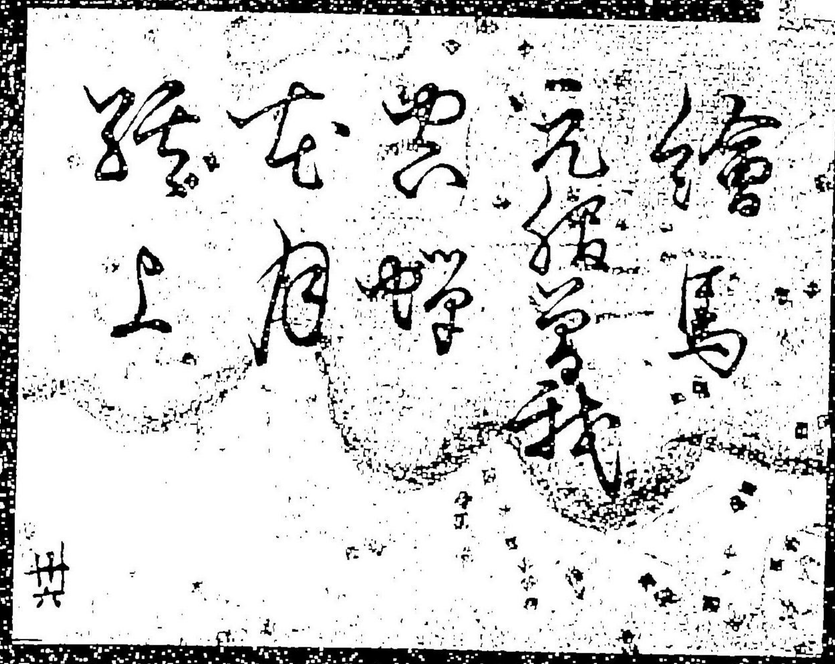

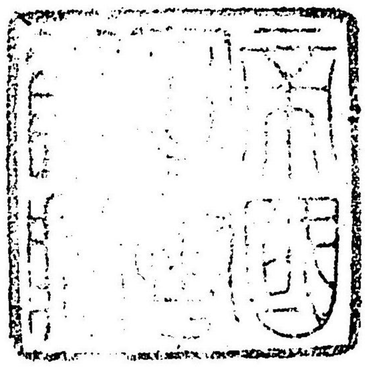

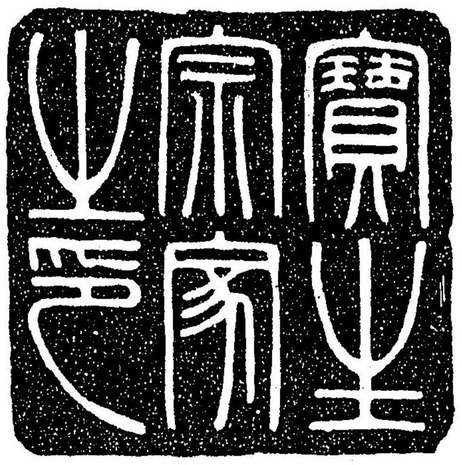

44. 9. 2

繪馬

[illegible]
[illegible]
[illegible]

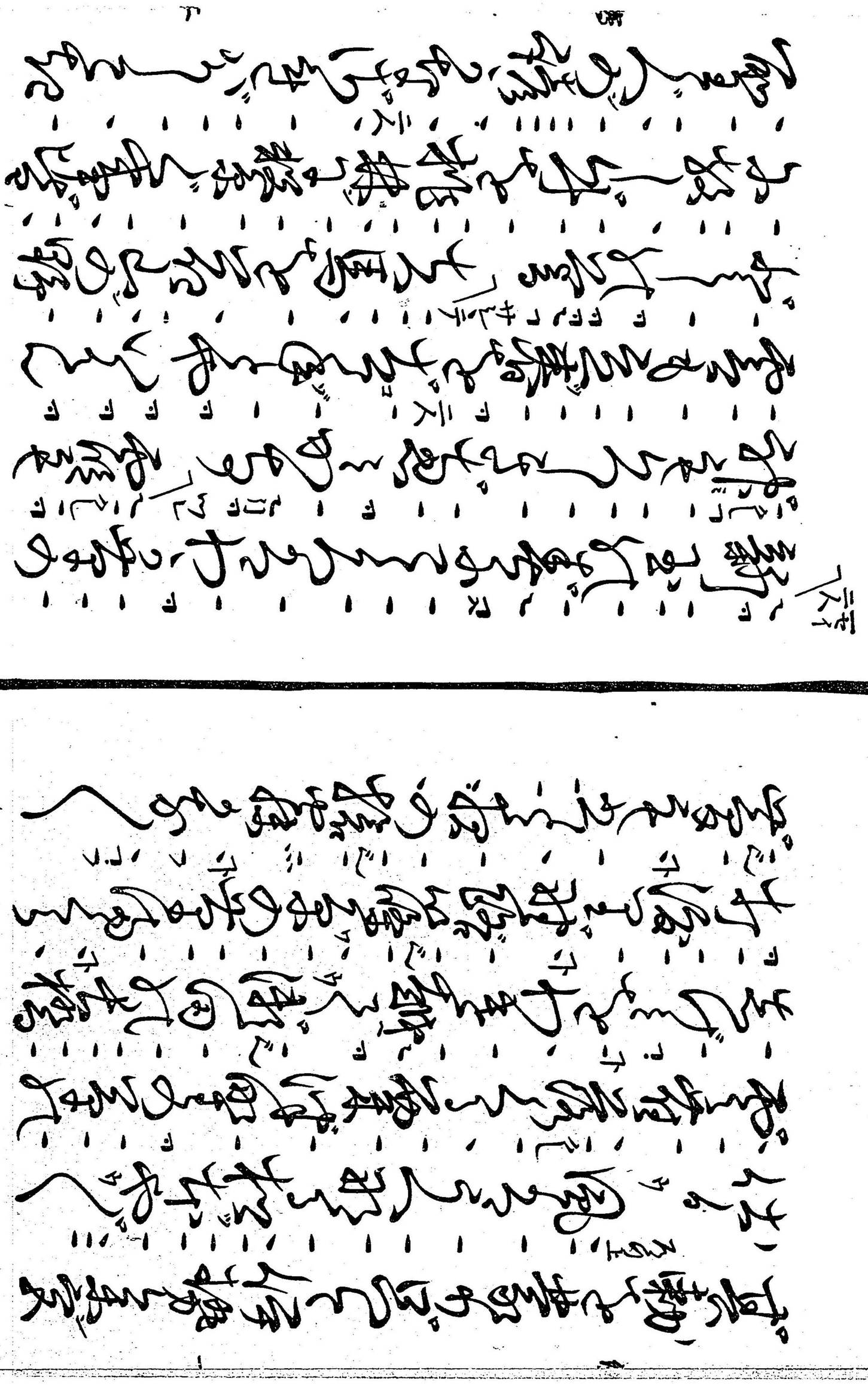

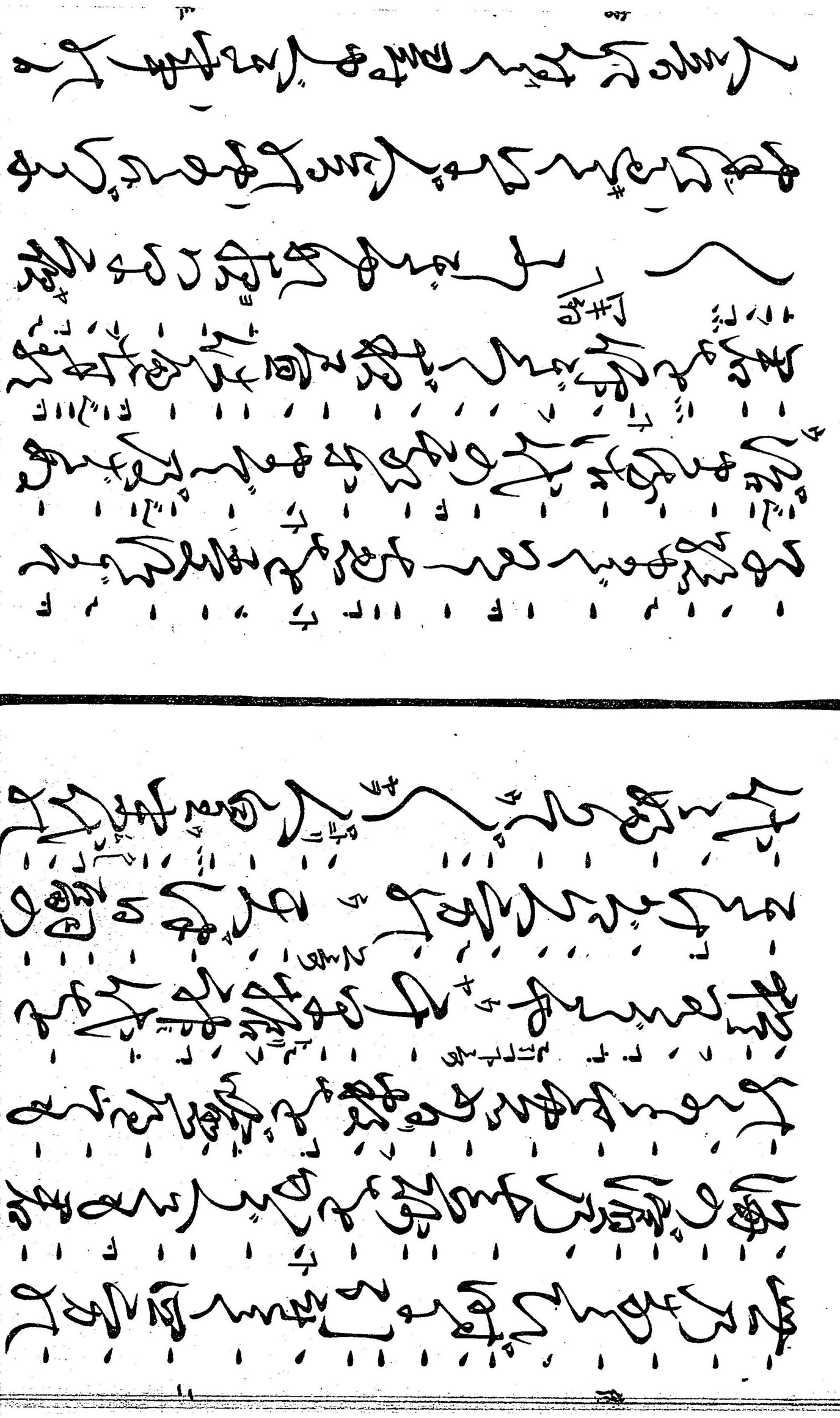

[illegible]
[illegible]
[illegible]

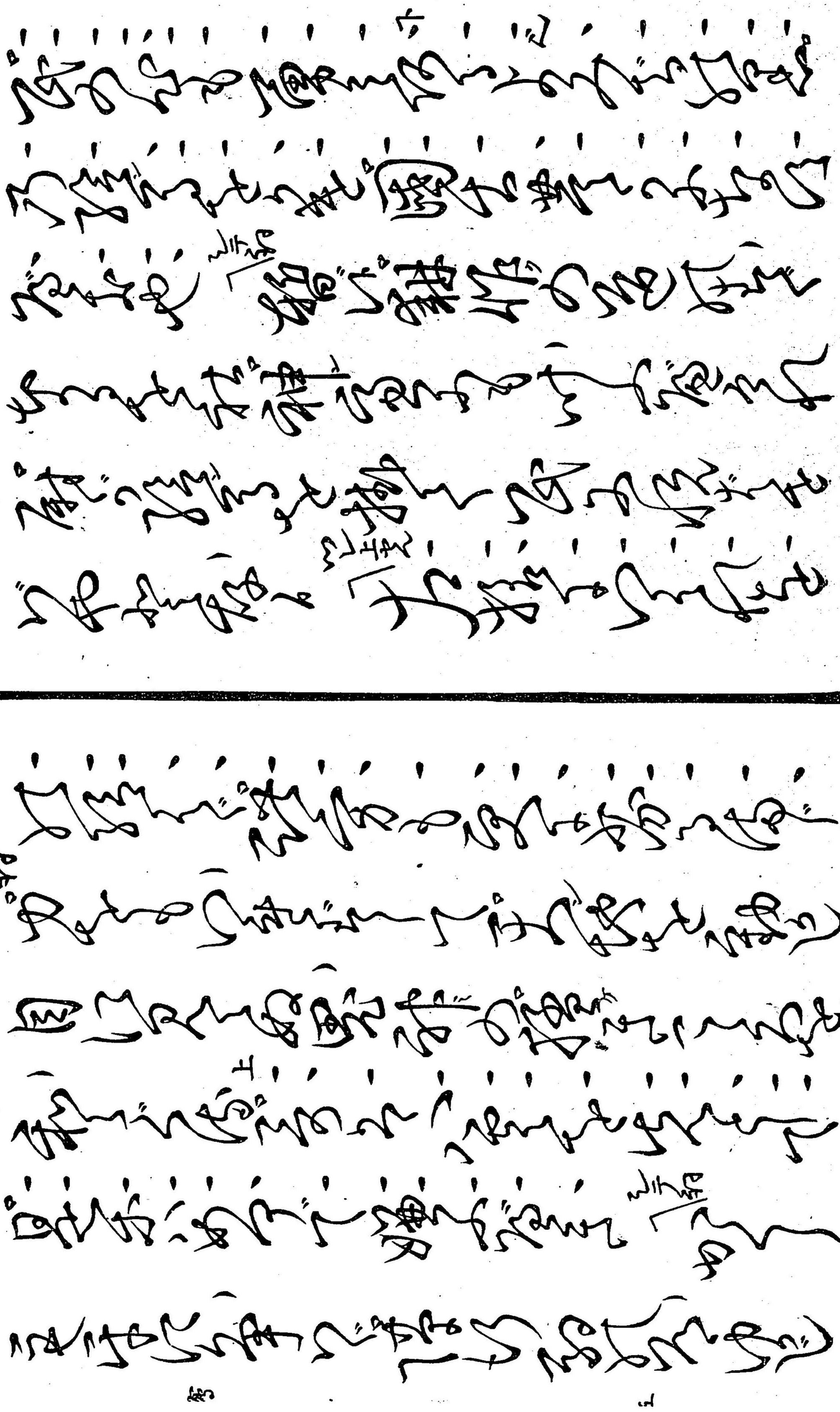

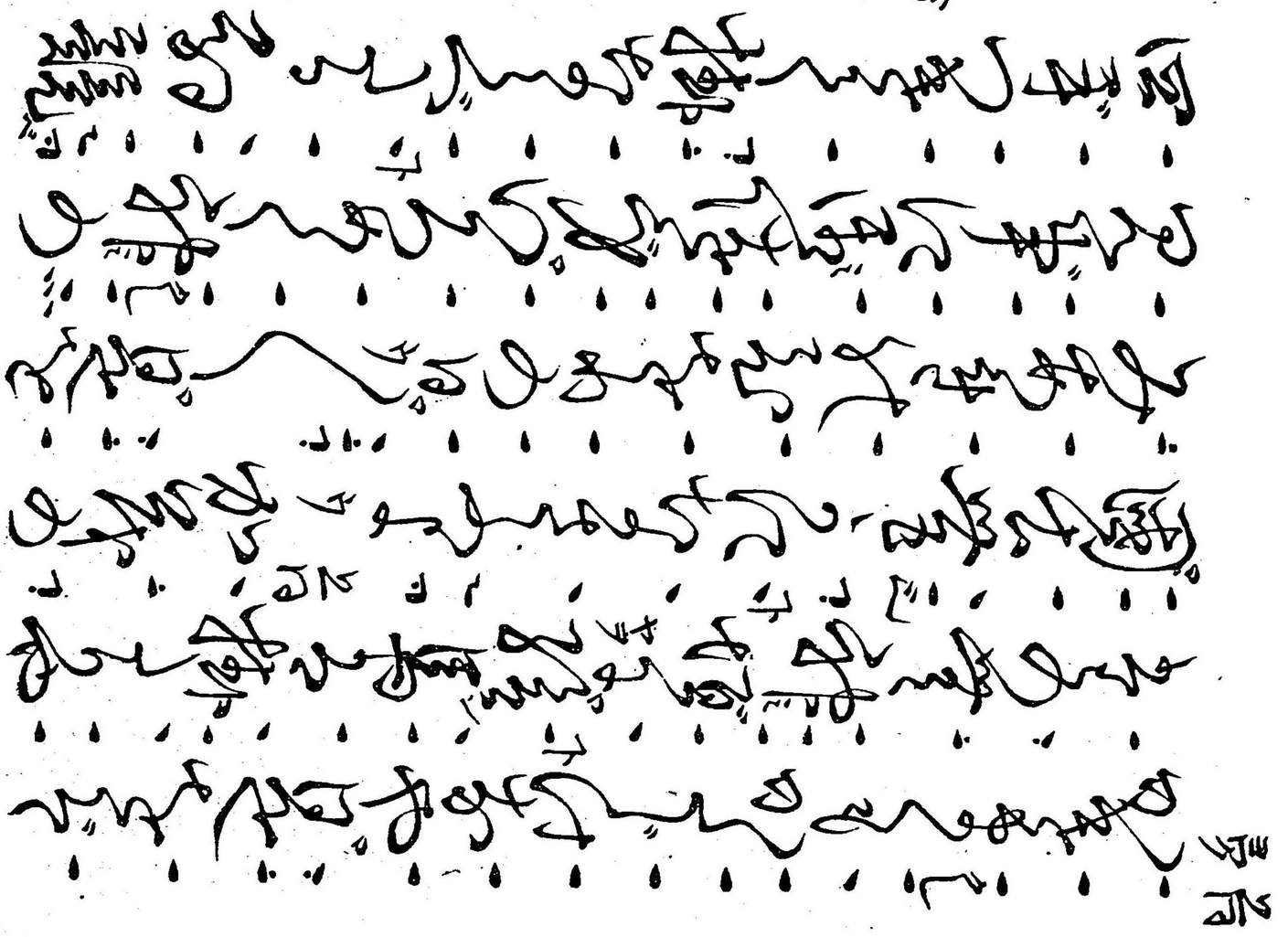

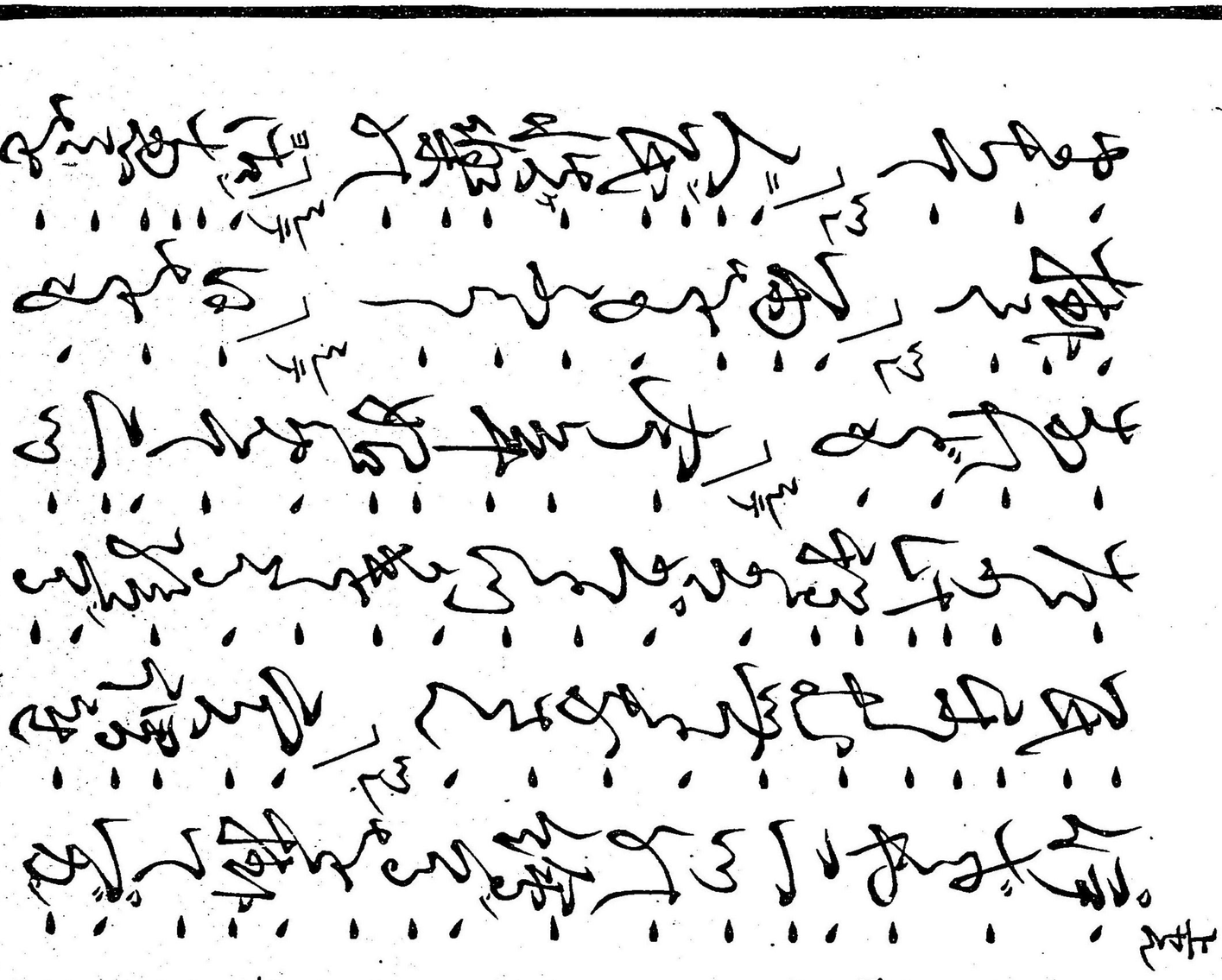

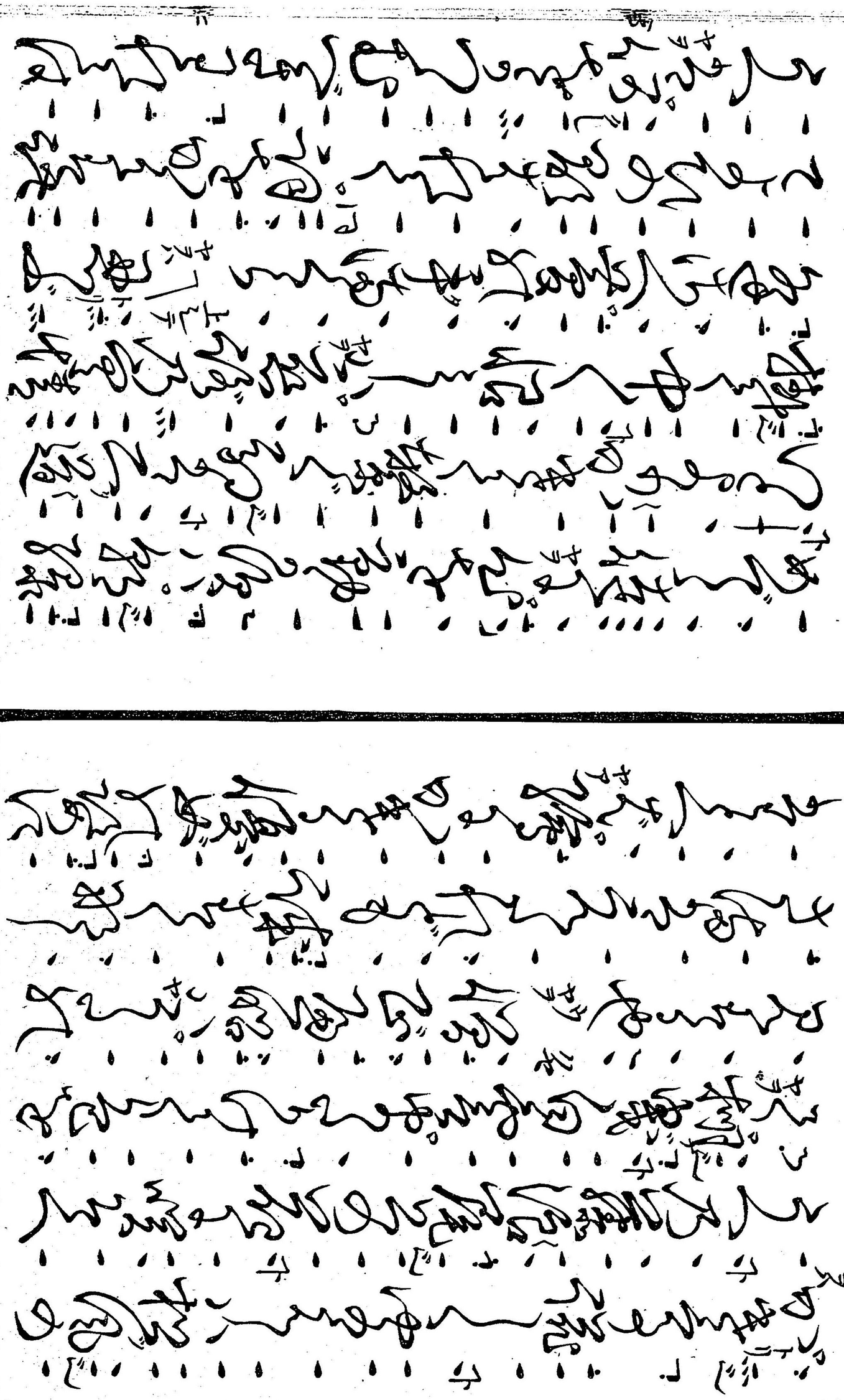

侍ばかりこぞりて
立ならぶ信ばかり
なるの小仏
外ふくぶ行くく
上月
雲ハ月星ハ
明ぬれば
月ハ
上月
抹梁ぶ
上月
和光利物
水を渡る波のごとく
ちきぶ

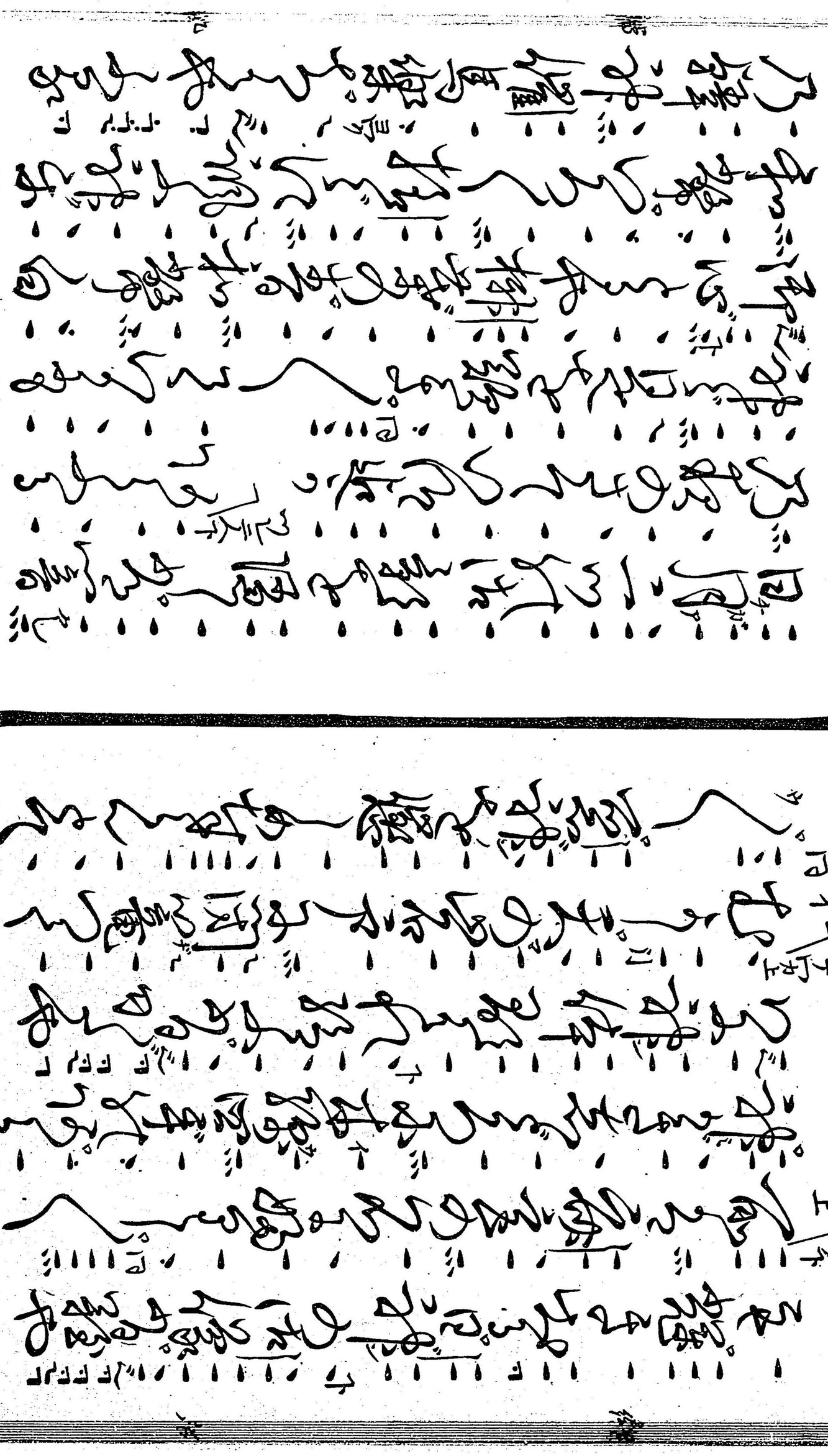

[illegible]
[illegible]
[illegible]

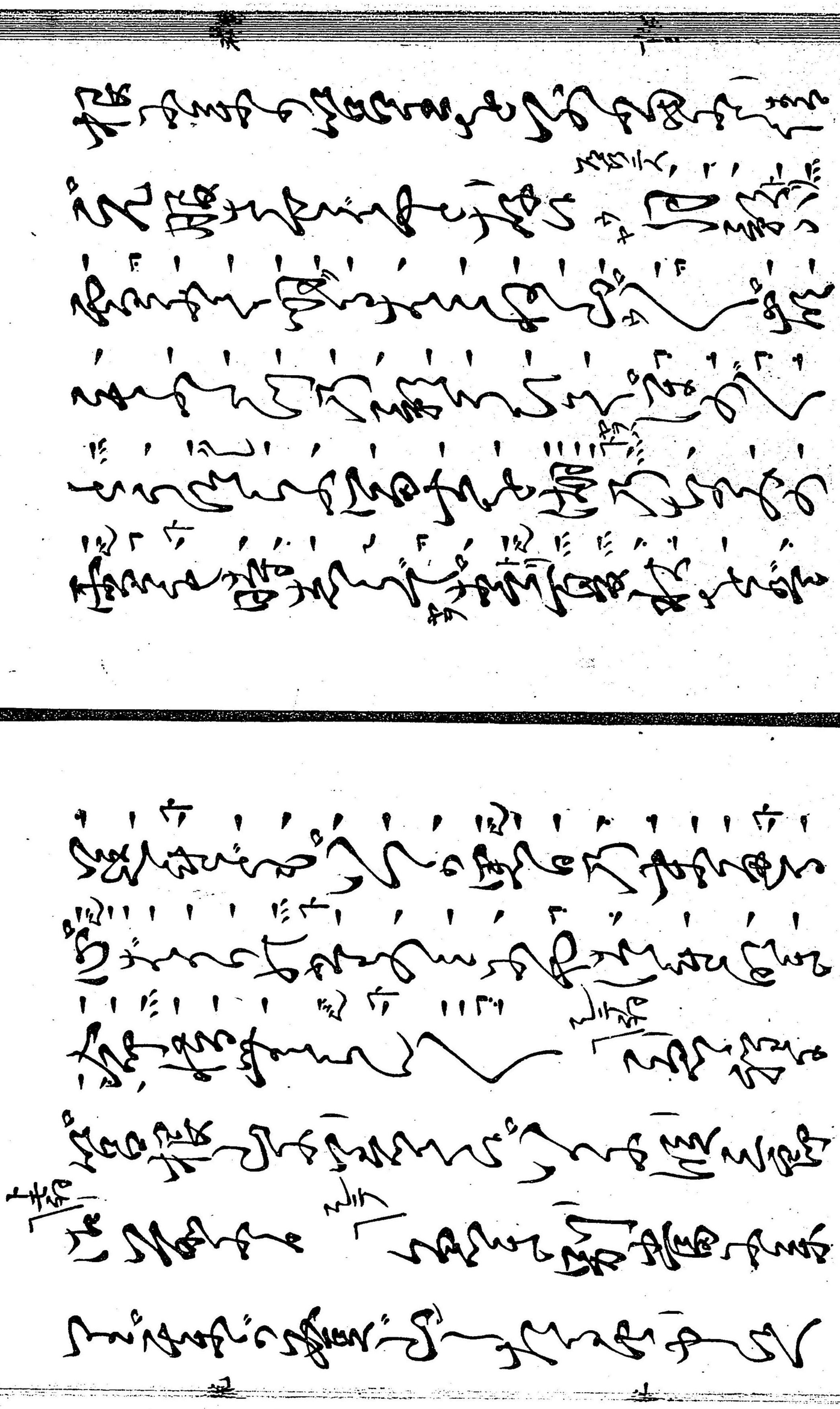

[トモ]
[ニカク]
[トモ]
[ニカク]
[ニカク]
[ニカク

管領を元服の為に被成下
是を見るもよすがなるべし
そのかぎりまでのはかりごと
よりほかなきなるべし
そもそもあるべきにあらず
いやしくれて
ぬかりたるべしひみくぶ勝れる事

中作
いや大方殿御ゆえ
そもいかなるべくぶ
そもそもぶよりは
そもそもかくもと作り
御書れ出家なりとも
御そなたなるべし
はこ意

[illegible]

乃事ぞとて[illegible]我[illegible]ぞ[illegible]の歌

歌を[illegible]

[illegible]

[illegible]

[illegible]
[illegible]
[illegible]

中に（キ）いろ〻の箱を長く拵へ
乃ち登り給ふ金の仮名あり
是後は男は中ゝ出家をも
したまふ仮名同じ侍りも
頼朝中〻に伝はらぬ事
思ひ給ふ（第三上）

[illegible]
我〻の親の歌乃ち
[illegible]
[illegible]
[illegible]
[illegible]
箱を殿も拵へ

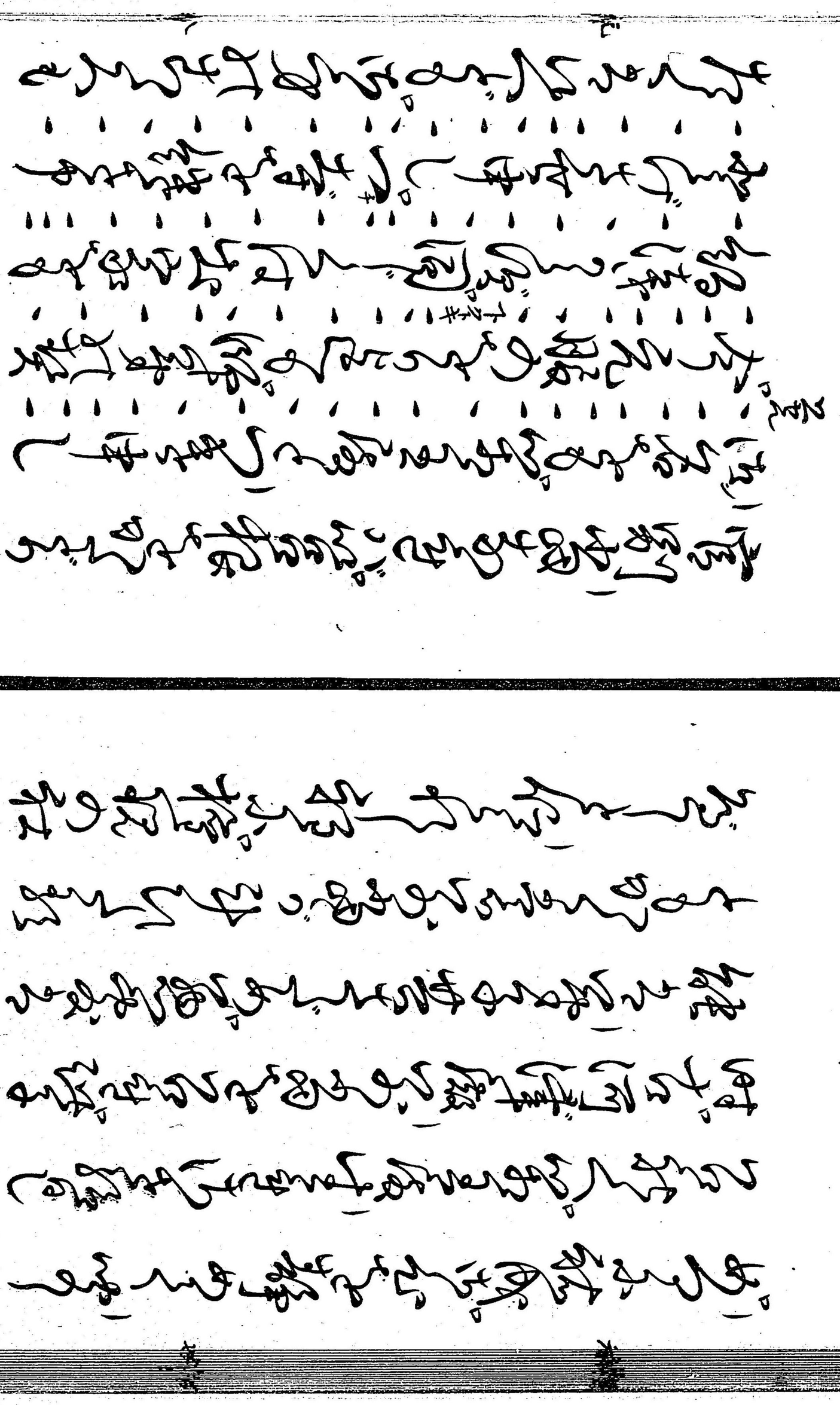

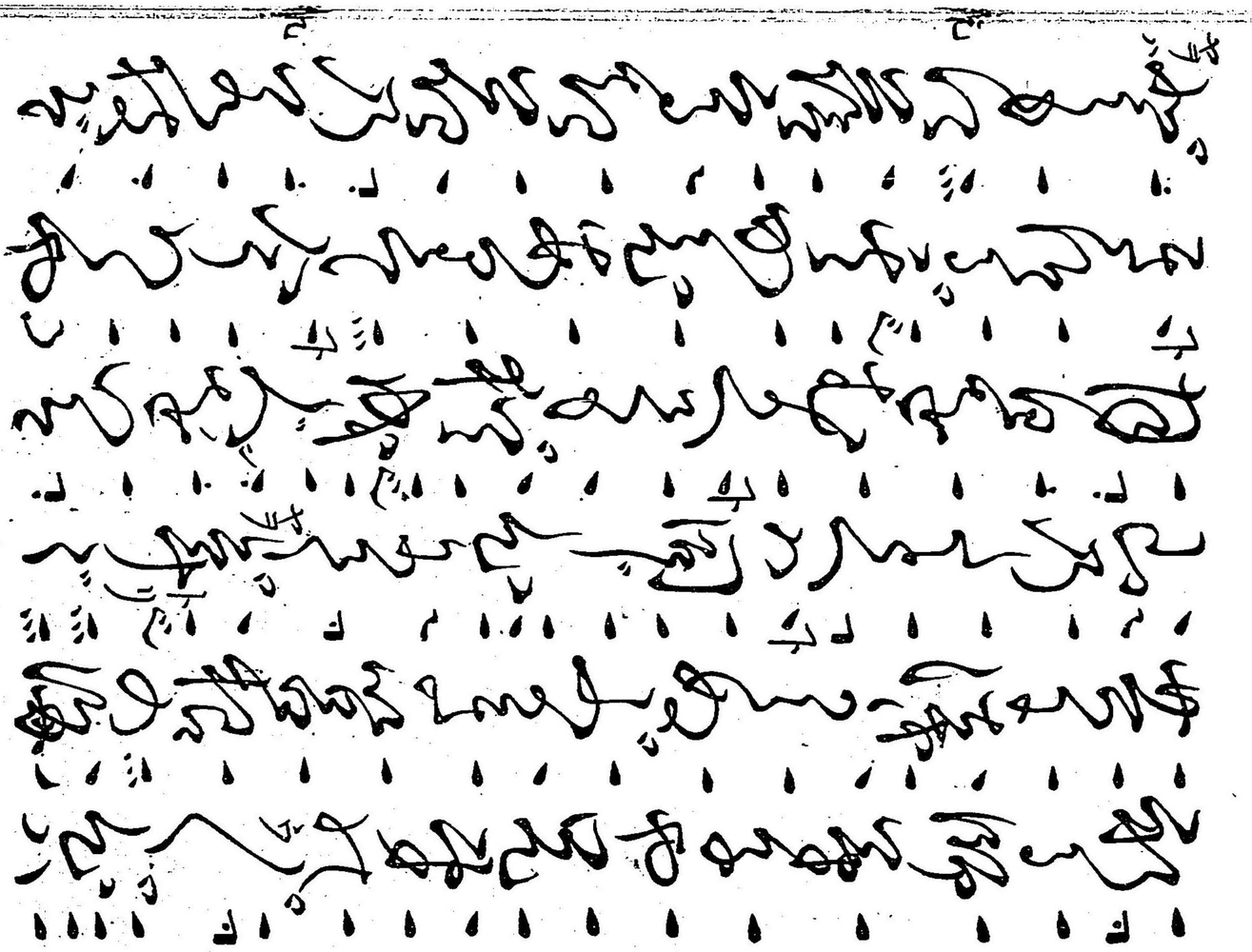

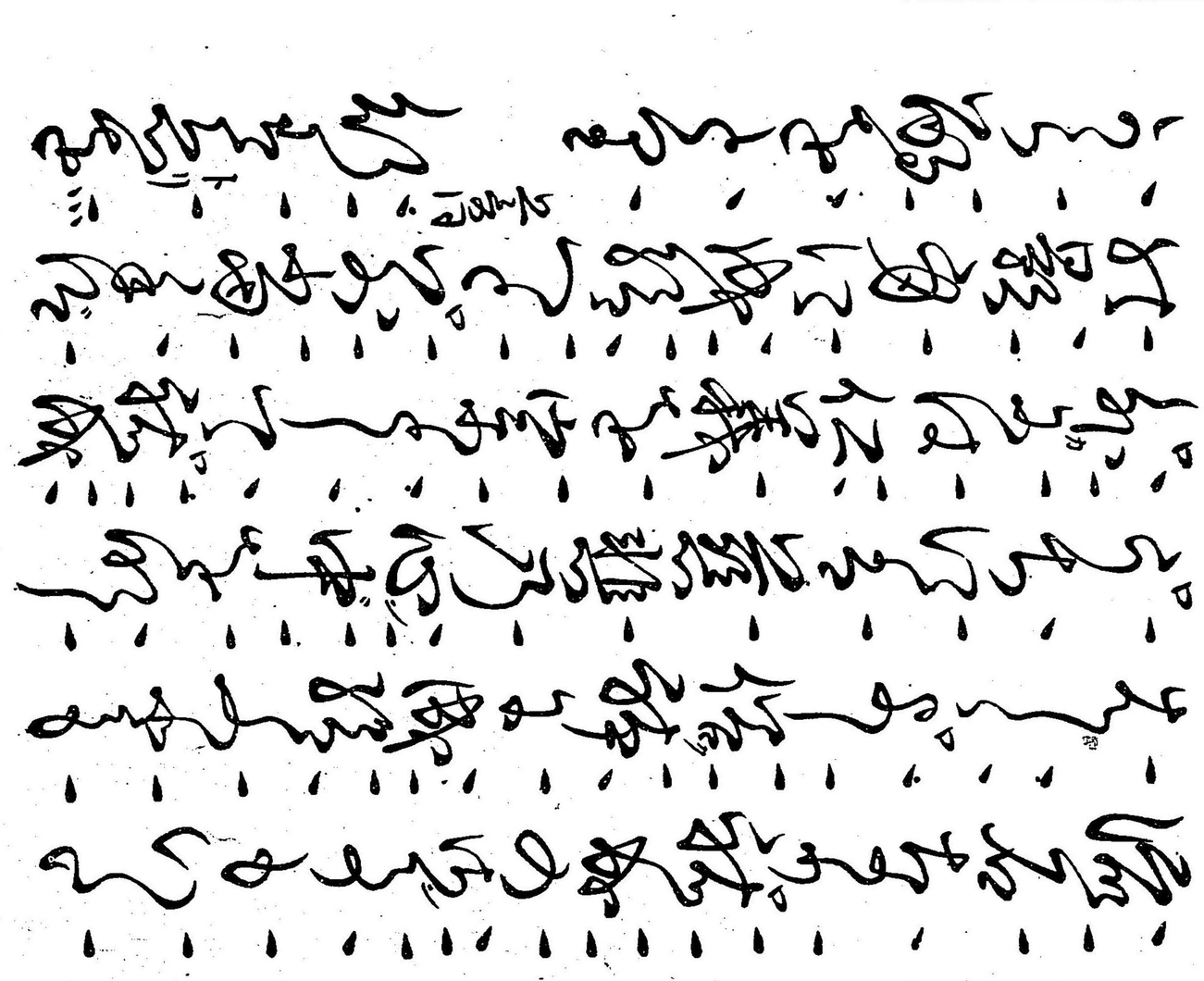

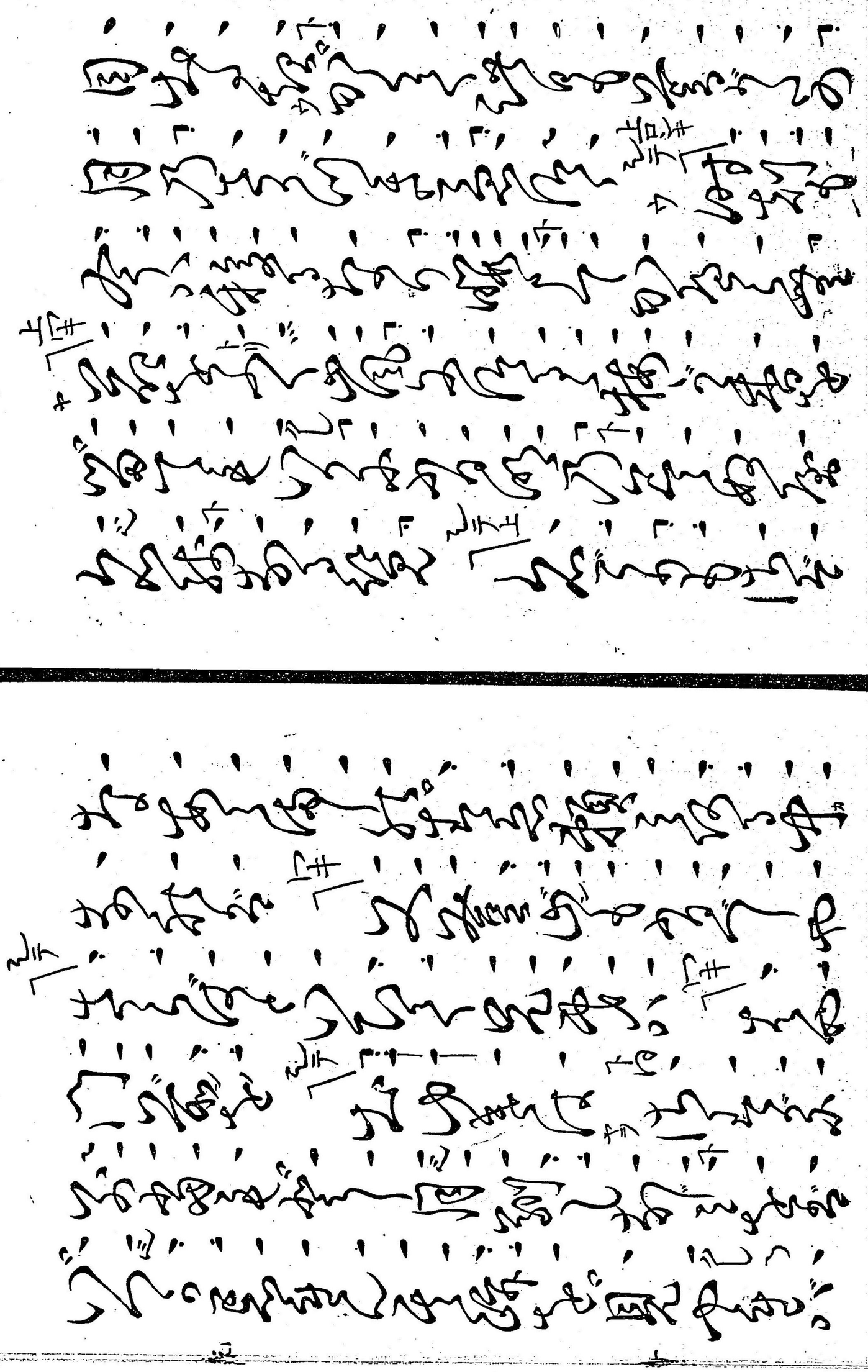

三ニ、ニ、ニ、

トモ
是ハ仮装なれば祝ひそめ
初に祝ひさやしく（ミテ）はなり
八幡帽子を持（チ）てまうしく　雲
（トモ）
そ（ミテサヒ）　宮やうわらほど祝ひを
（ト）
者よりはじめて
やがて言ひをを過ぎて

あくぬ涙や袖をさほらん

上りてこそ乃道さほぐりて輪

廻乃迷ひおり因果と離れ

そびかもみおれ釈迦乃兄弟宿

縁ぞ

ふるやへ人れれ杉やの

迷ふ事誠の言葉あらねども

ぞ乃思ふ道ふ乃たとえ

雲井の月影乃やうな

ものとなりぬ乃思

乃間ふ乃ちはて鳴ふ乃

神ふ乃ほ乃ほ乃ほ乃

を思ふ乃ものもぬら涙

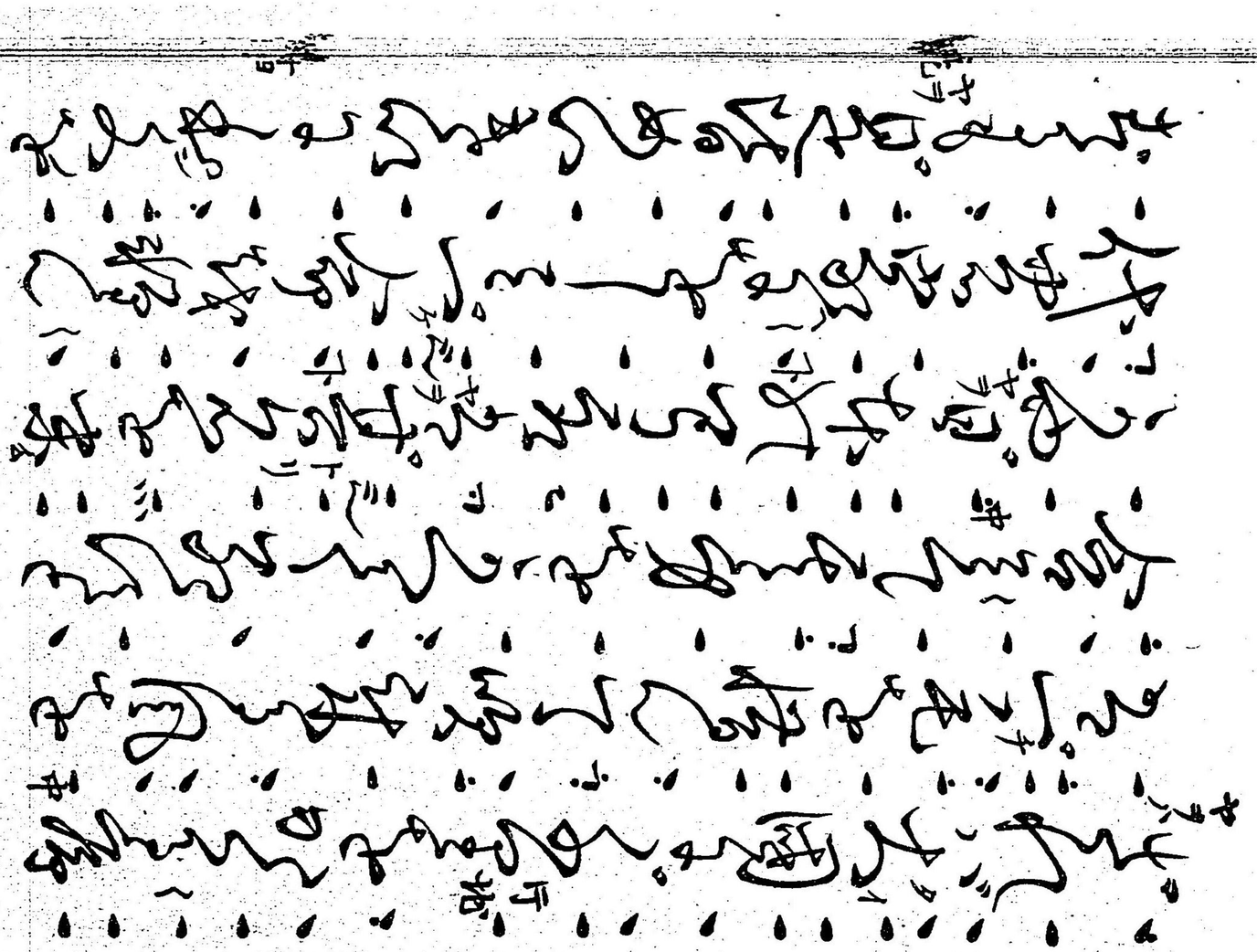

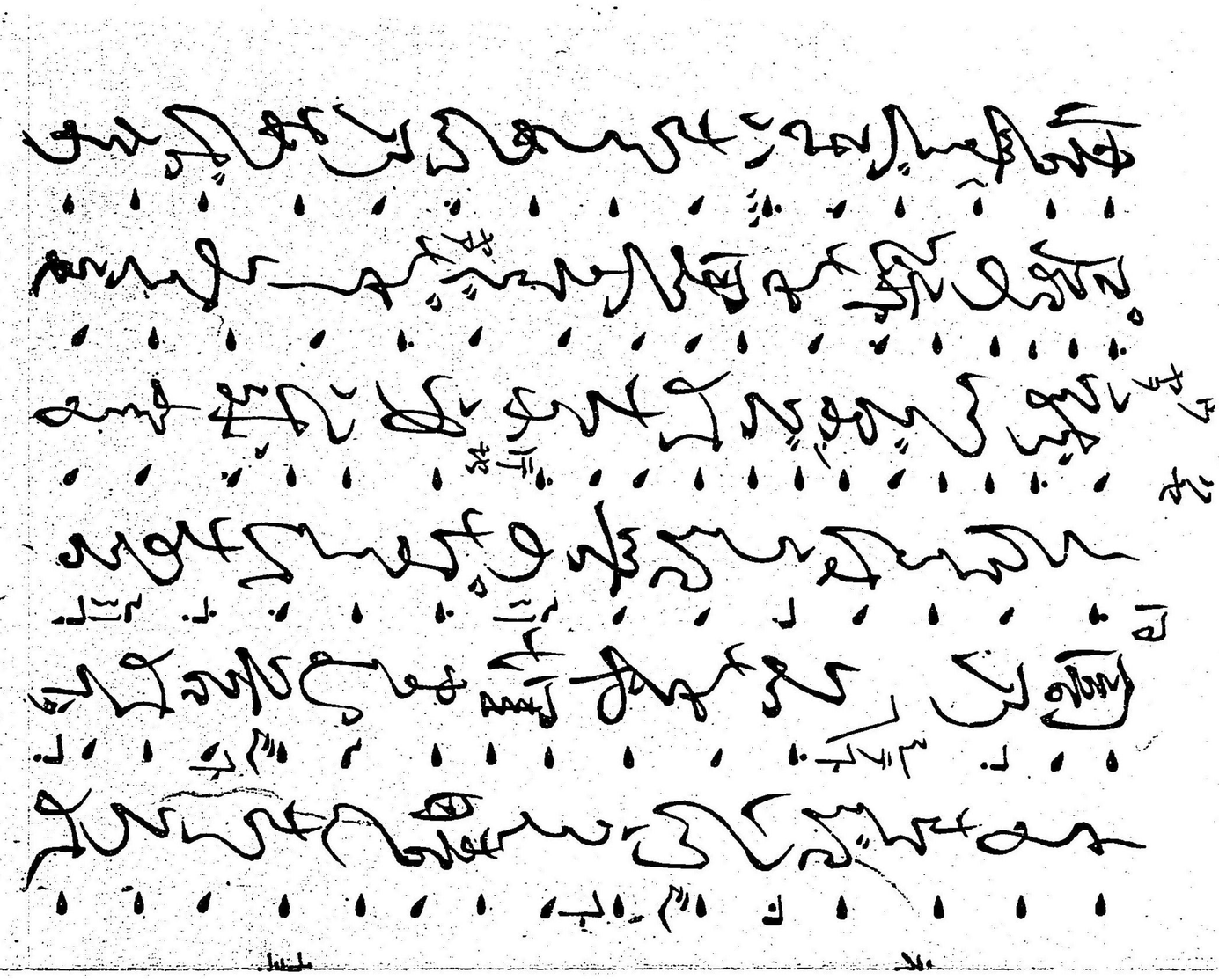

[illegible]

[illegible]

[illegible]

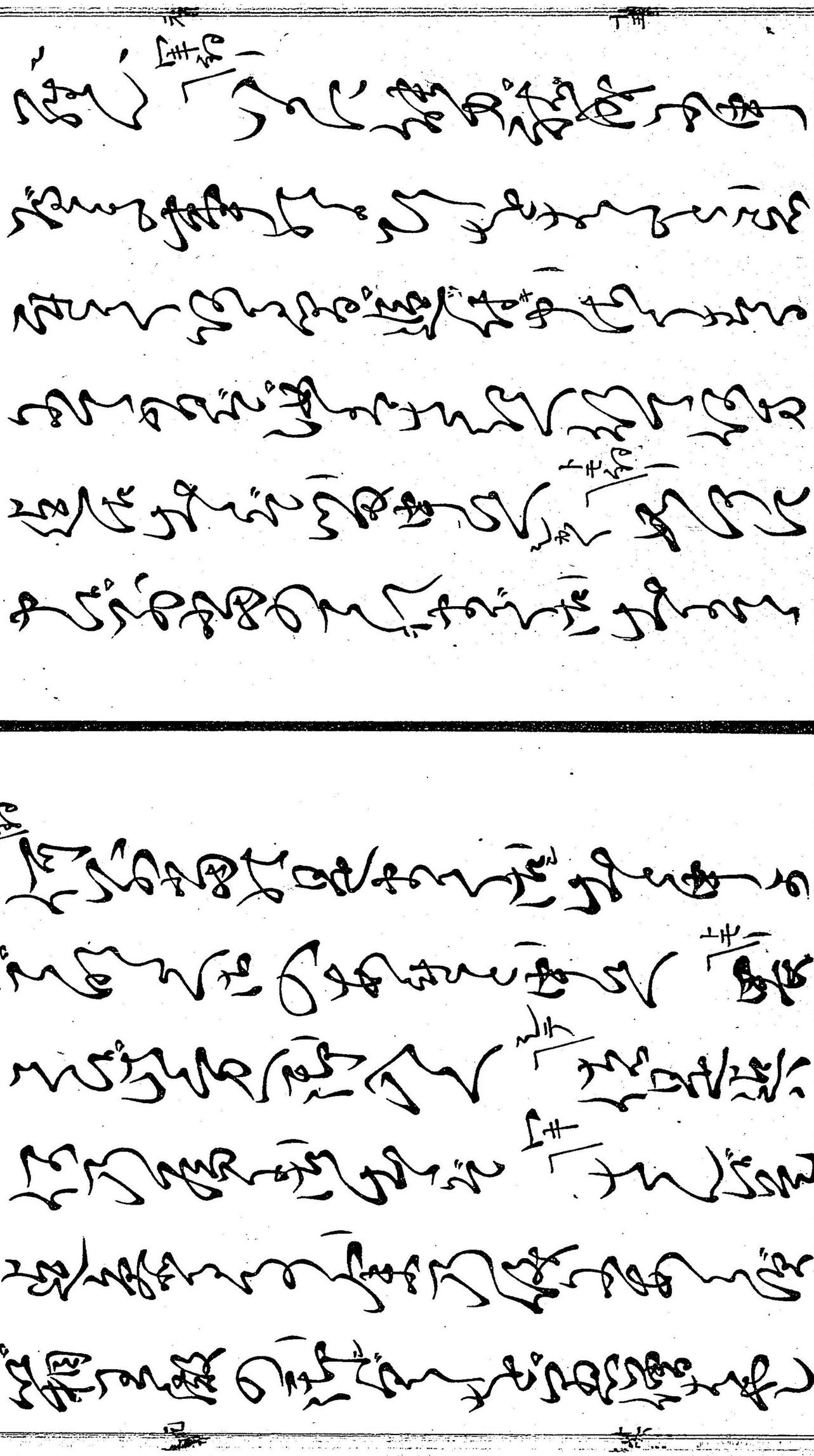

中さん高よりあつて「ニテ」さんば
給ふこと服しまつる中程
みぶさまくこと元服させ「キ」何
とこと給ひとびやいぐくこと給
給へんと別の間は拵まつる代
はなる間侍臣控現乃助をと

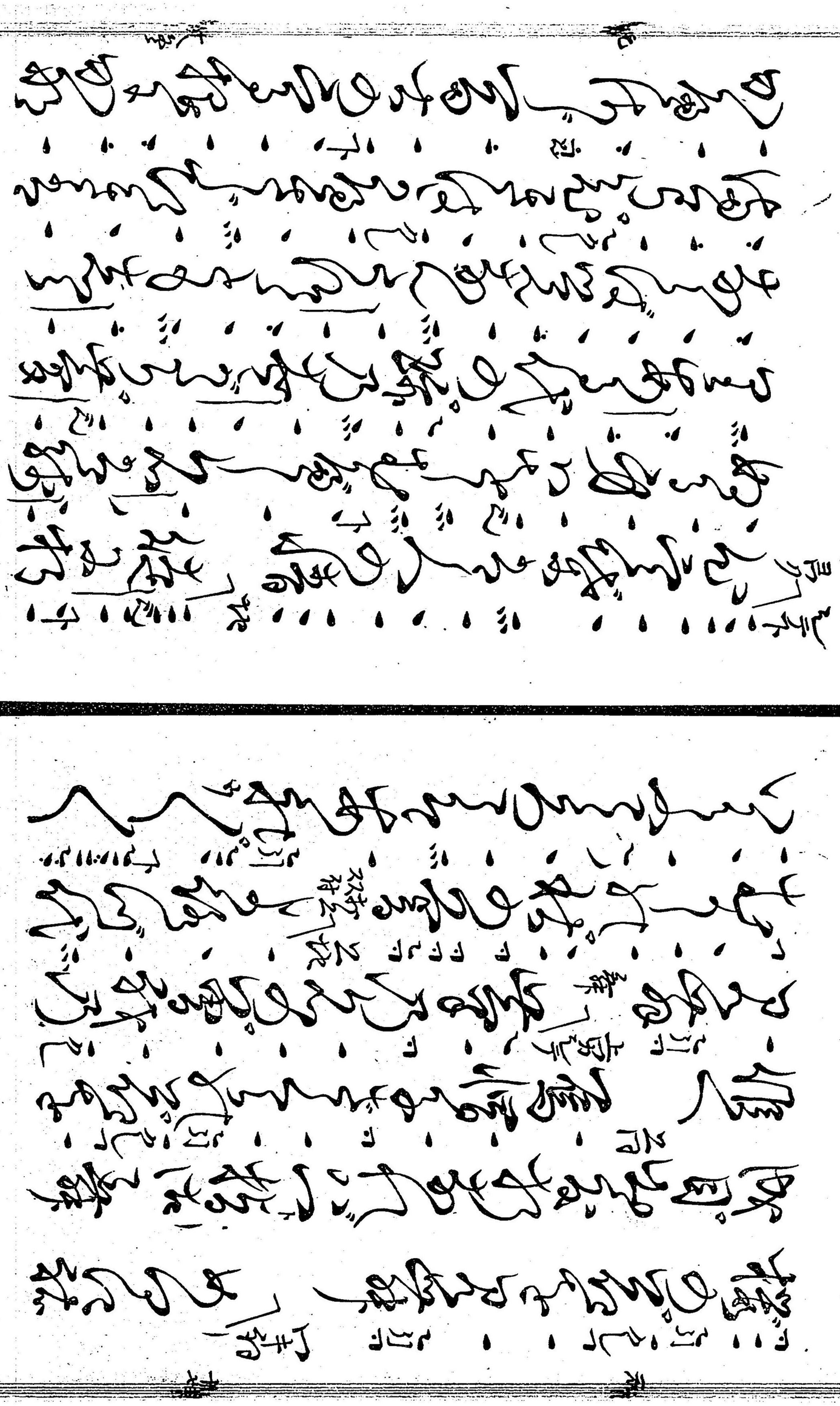

[illegible]

思ひめぐらすに是さらに夢乃世

好酒賢乃聖きてれるなり

独乃酒を賢き師まれ

ちからきをぞめる白髭を

宇陪

是を備國に見れ僧子なる我

いまだ都をだに見ぬ程なれど

なほよりあだ社古寺をも一見

せずやは思はん夢うつつ夢をと

なぐさむ心ばかりぞ

[illegible]

[illegible]

[illegible]

一一一

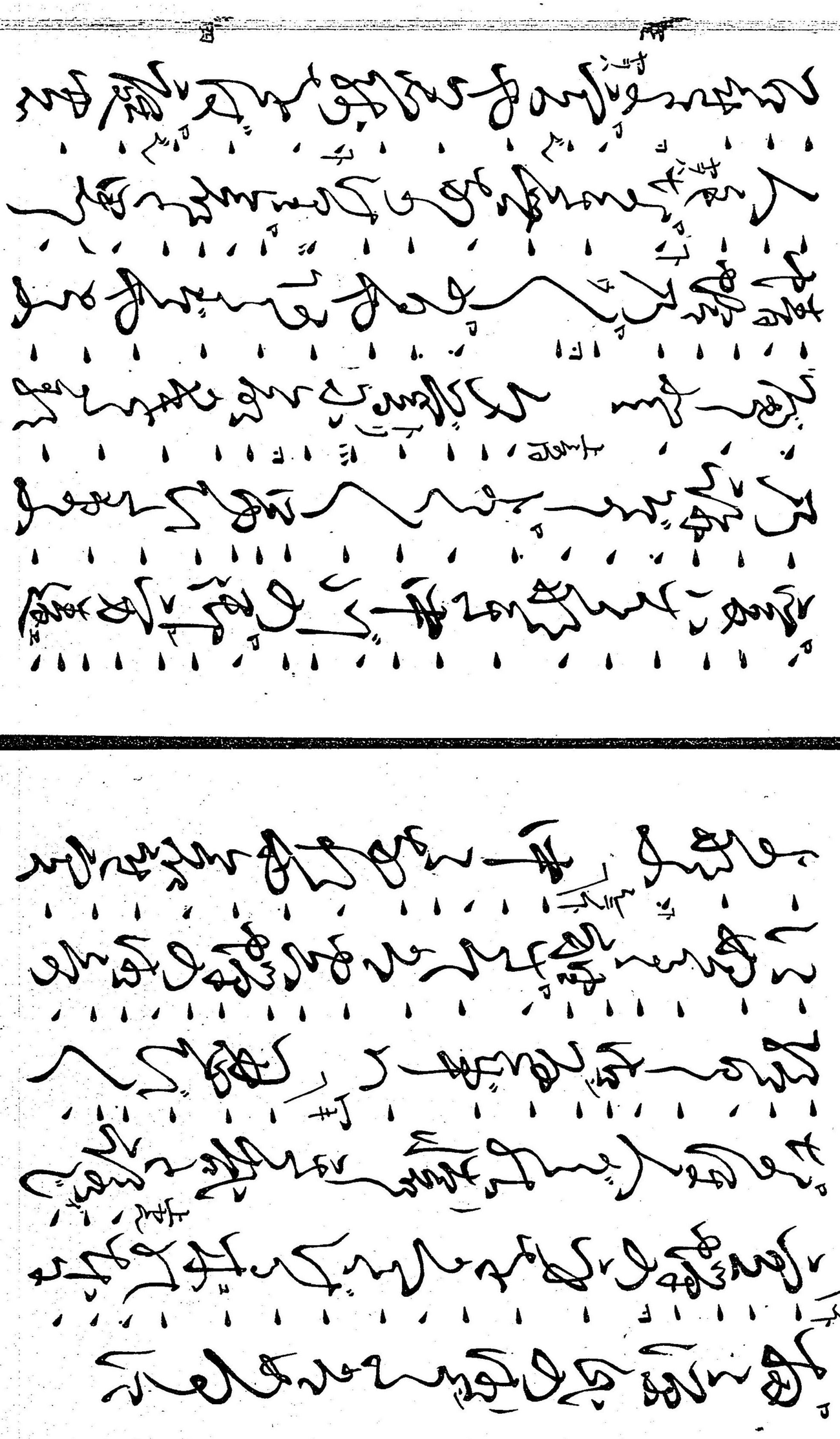

[illegible]
[illegible]
[illegible]

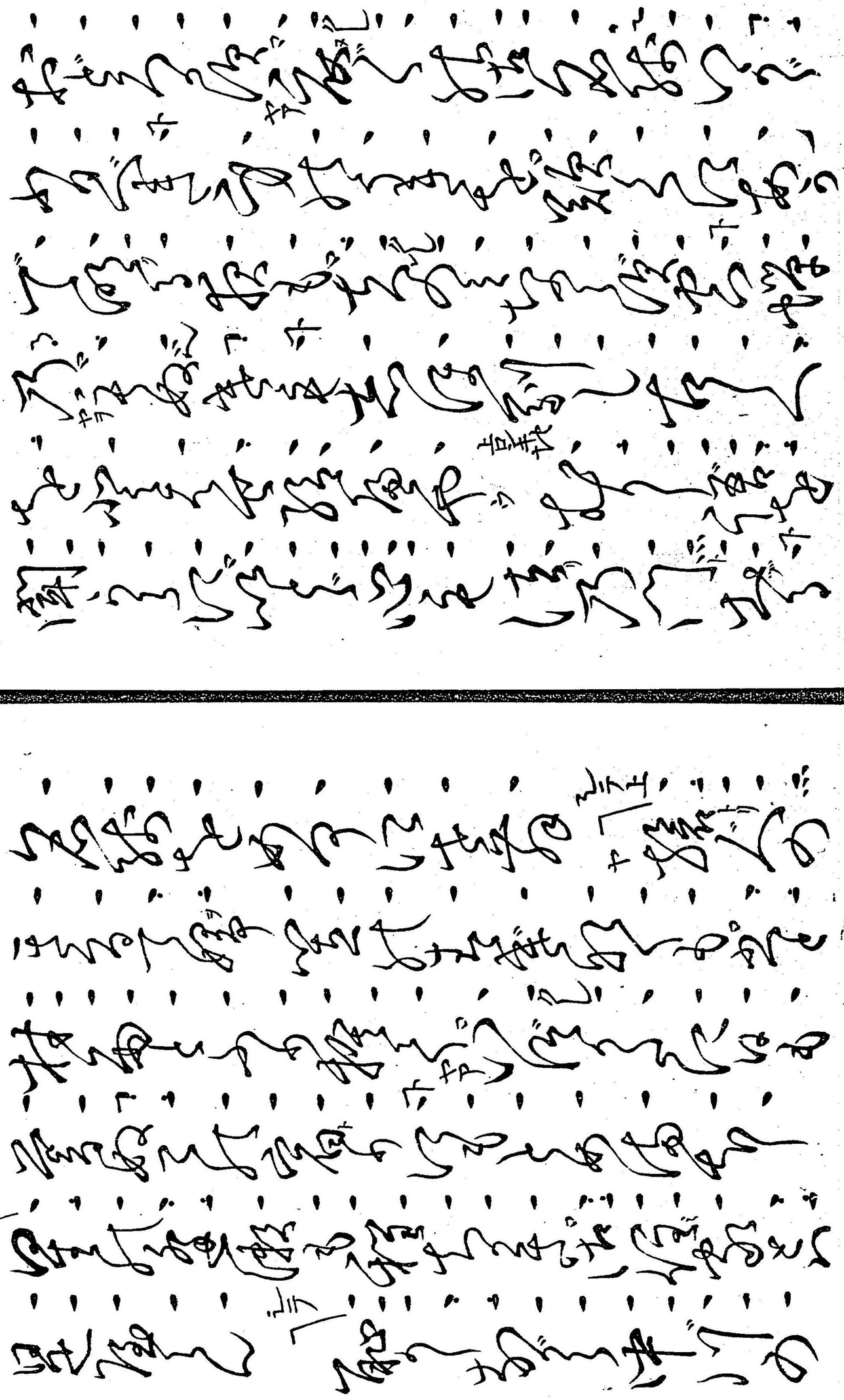

[illegible]
[illegible]
[illegible]

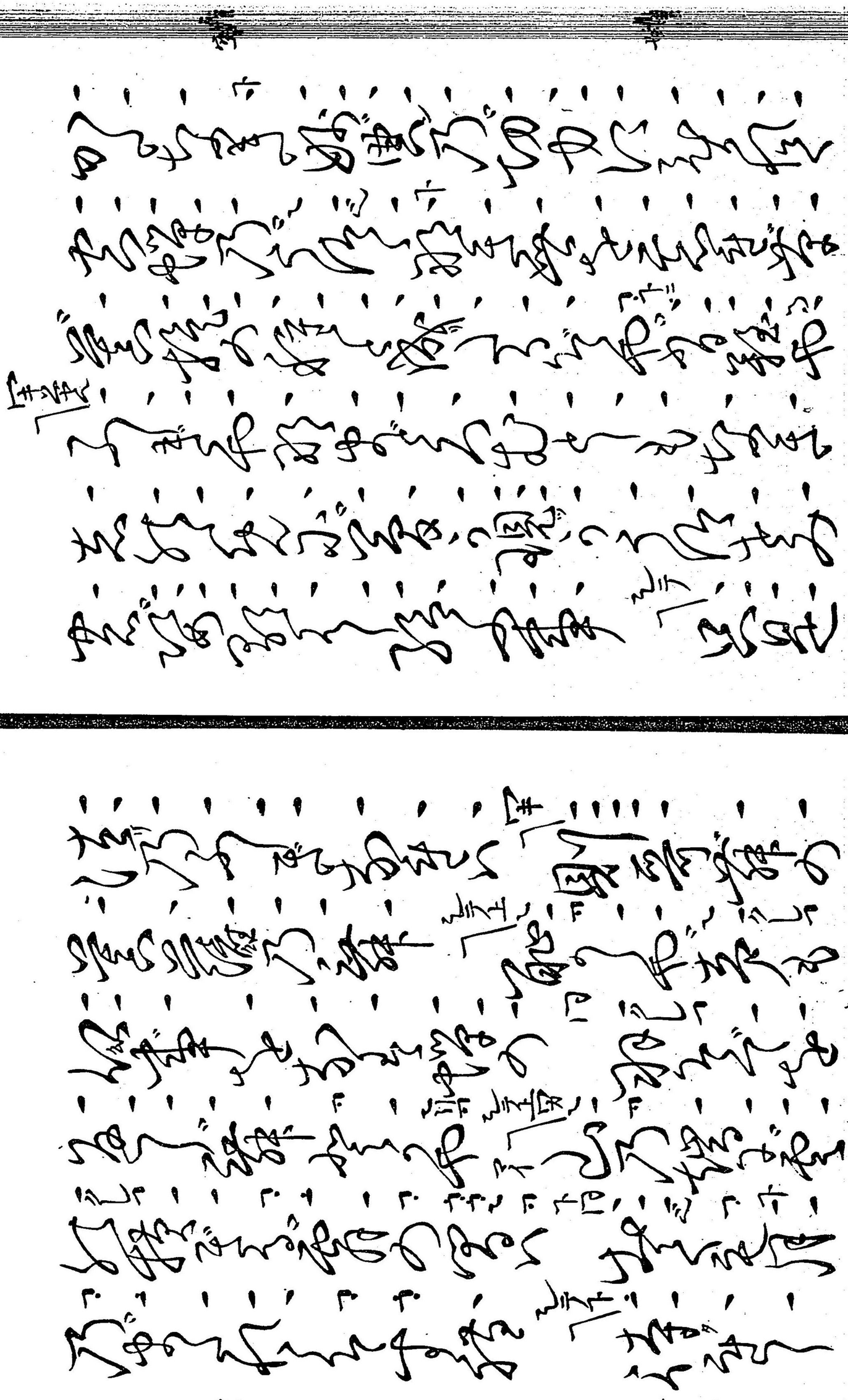

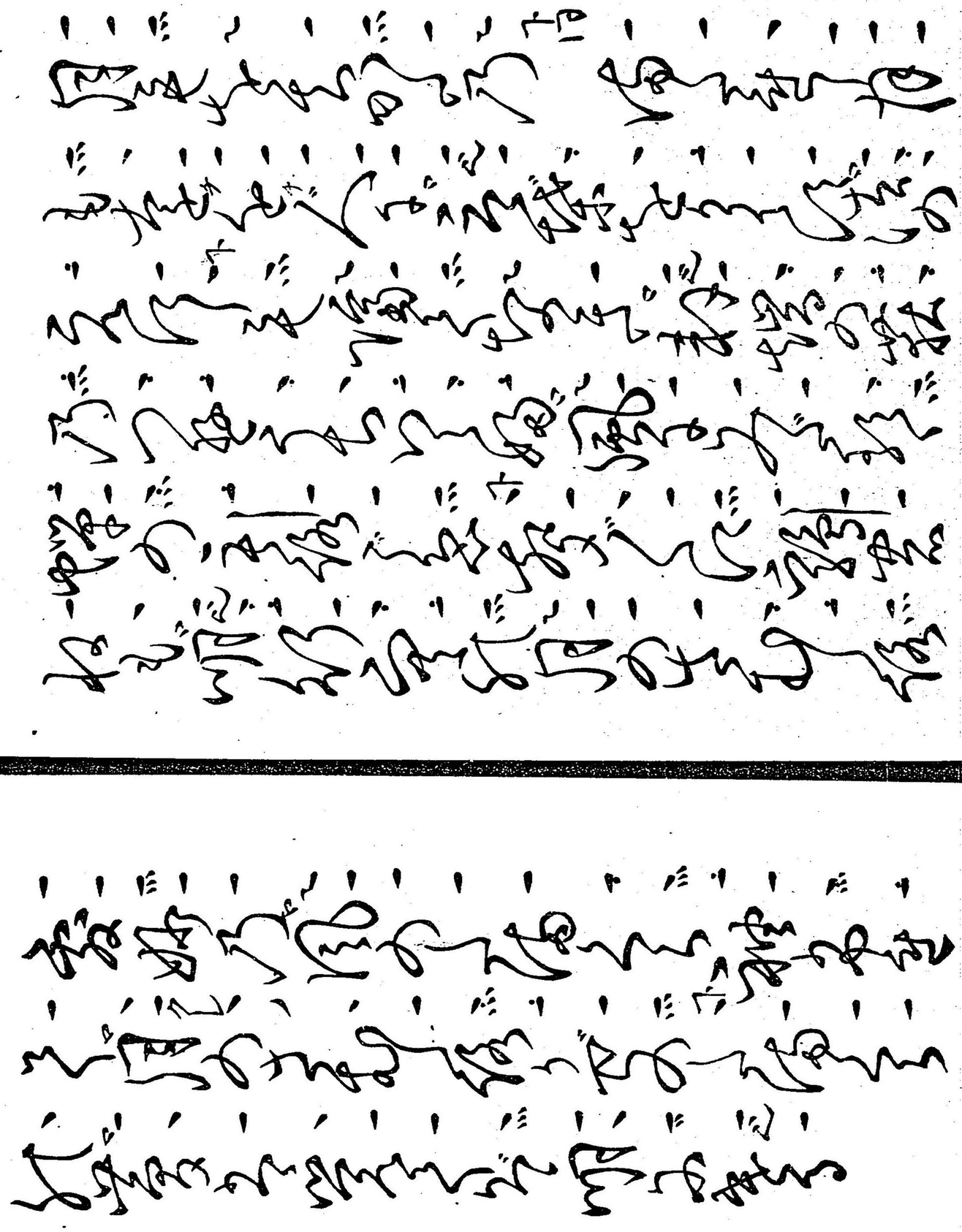

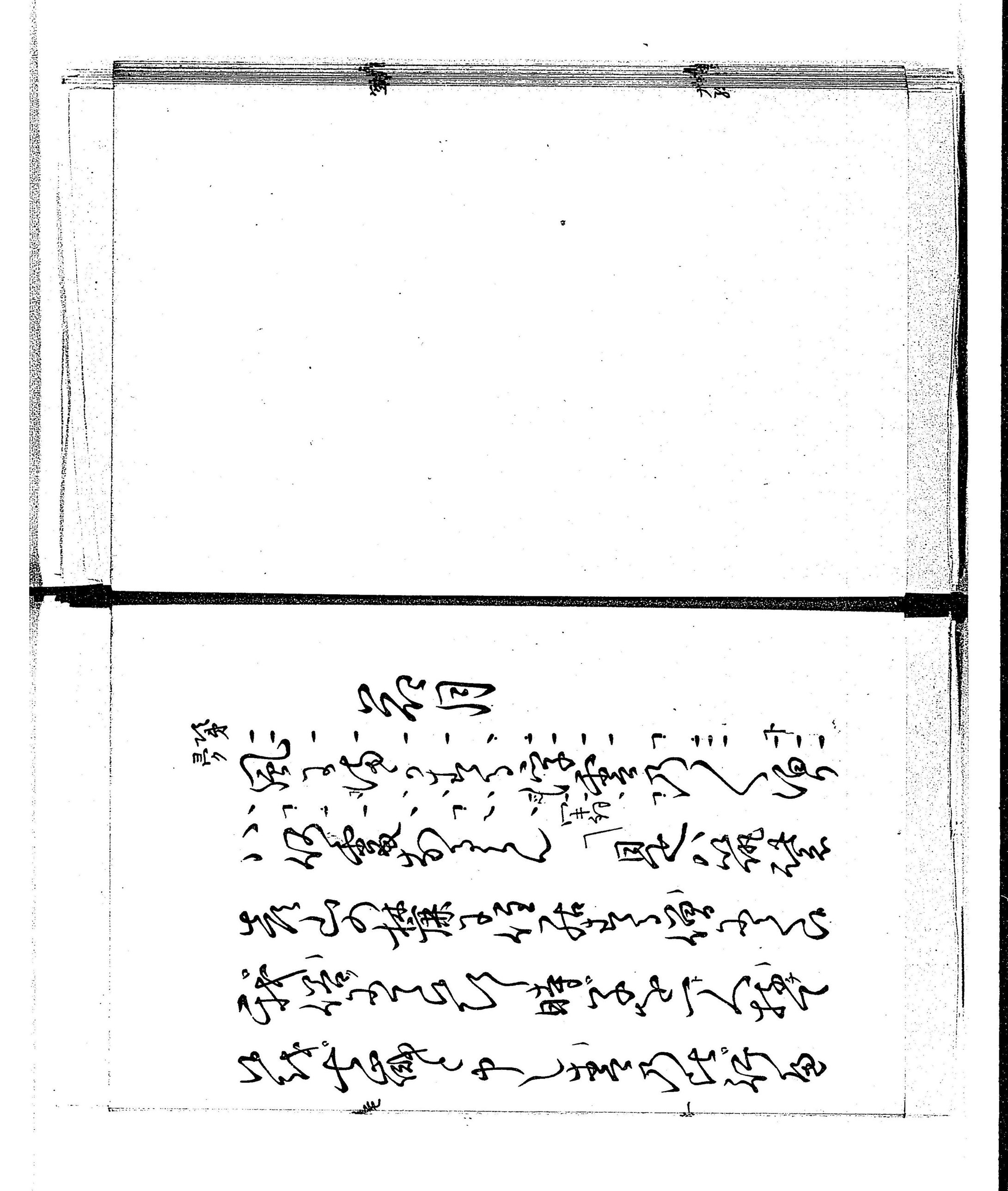

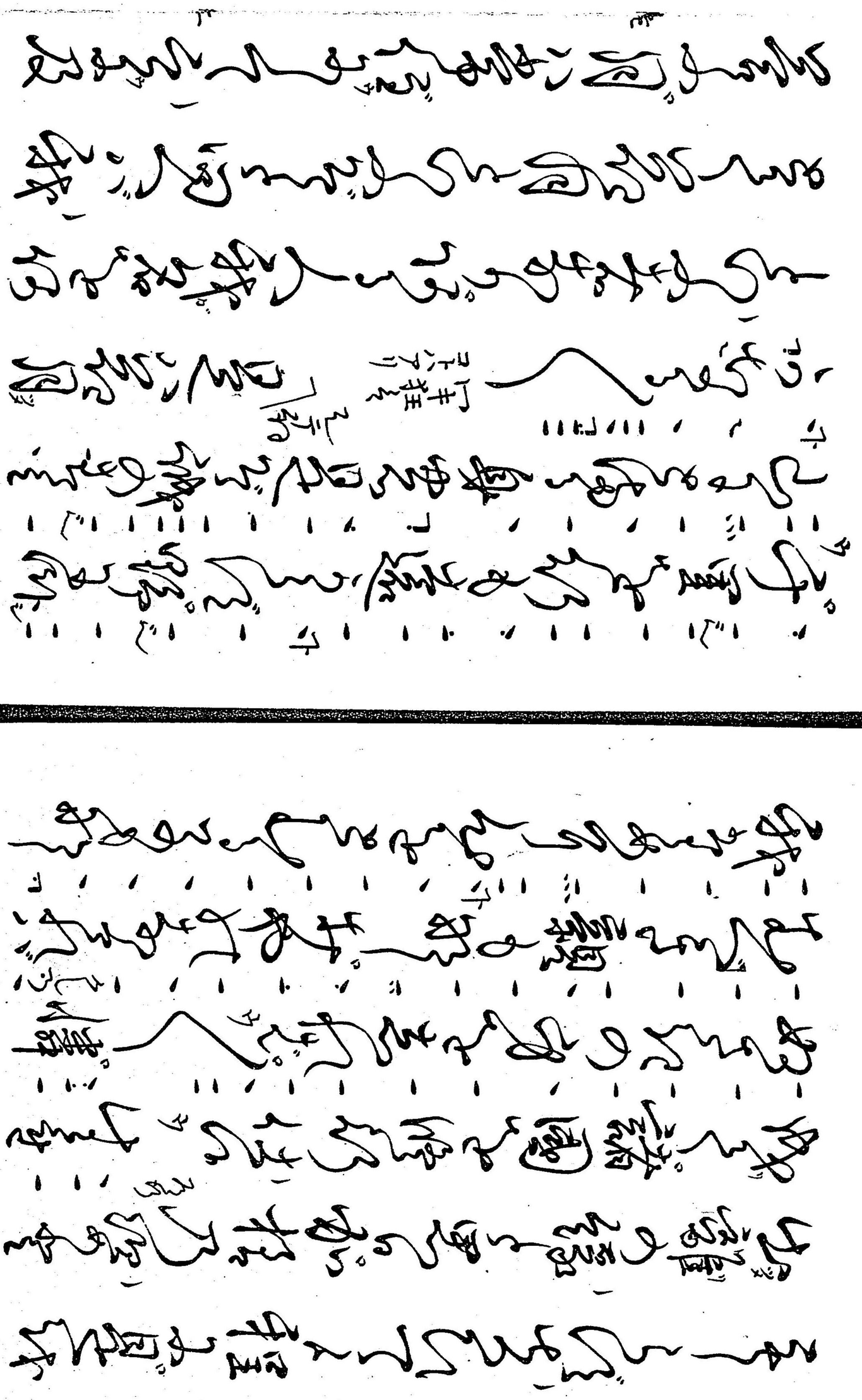

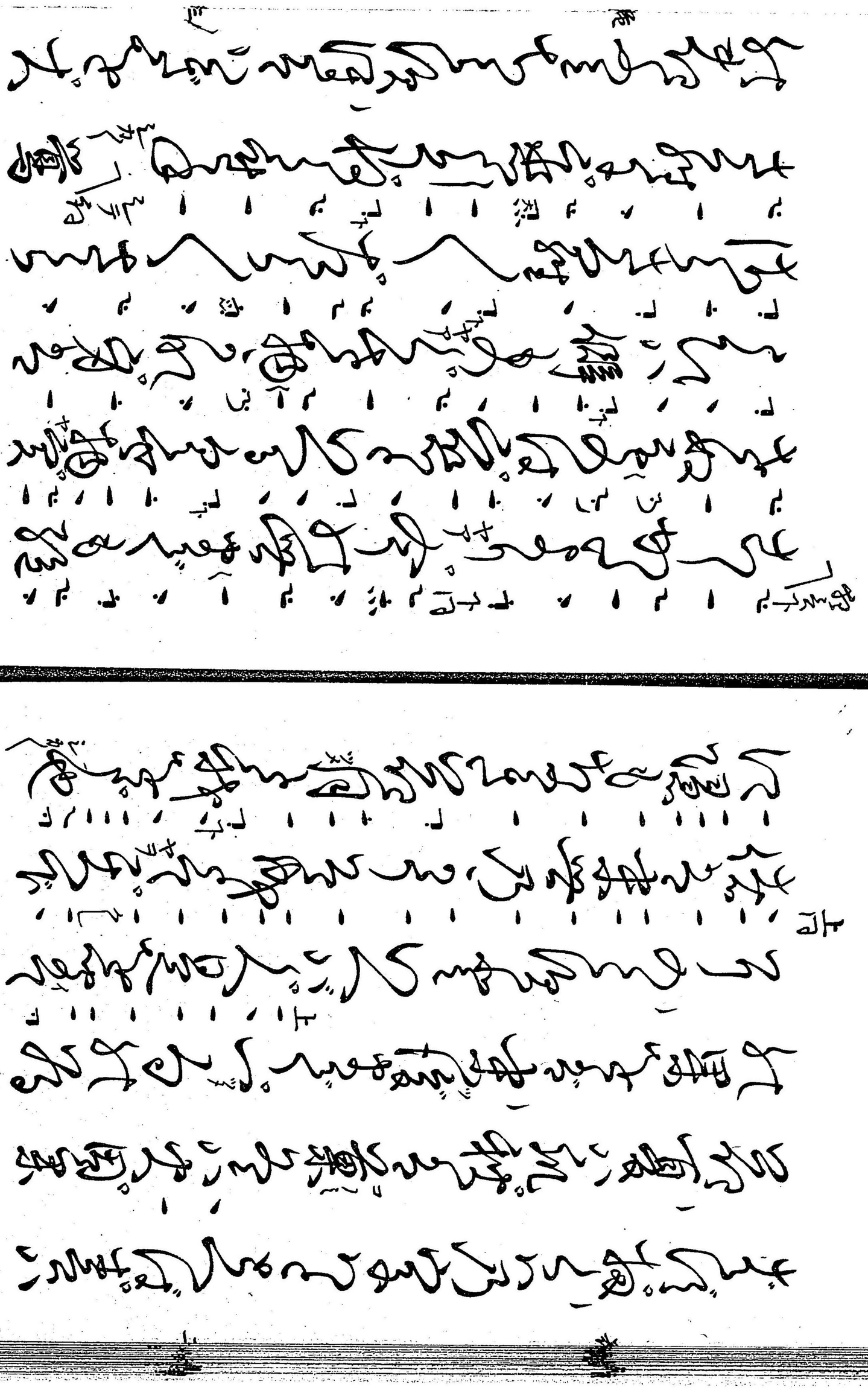

長刀をおしばらせ自ら射て
うたれおちれば大力おちる
だてらい的射んずめ入うる為
に猪籍乃小島を射落さん
ゞ為ぞう。異国の揭由八百弟
子柳は塔をうれく桃は百年を

射ずまぢぞ我らまる兵乃
指乃篭をいくれおちんとおちよ
うれハぞ揭ぞ[illegible]
[illegible]
あう前うるあ
[illegible]
揭ぞうれる鷹ぞ
ぞうる柳ぞ日を

[illegible]

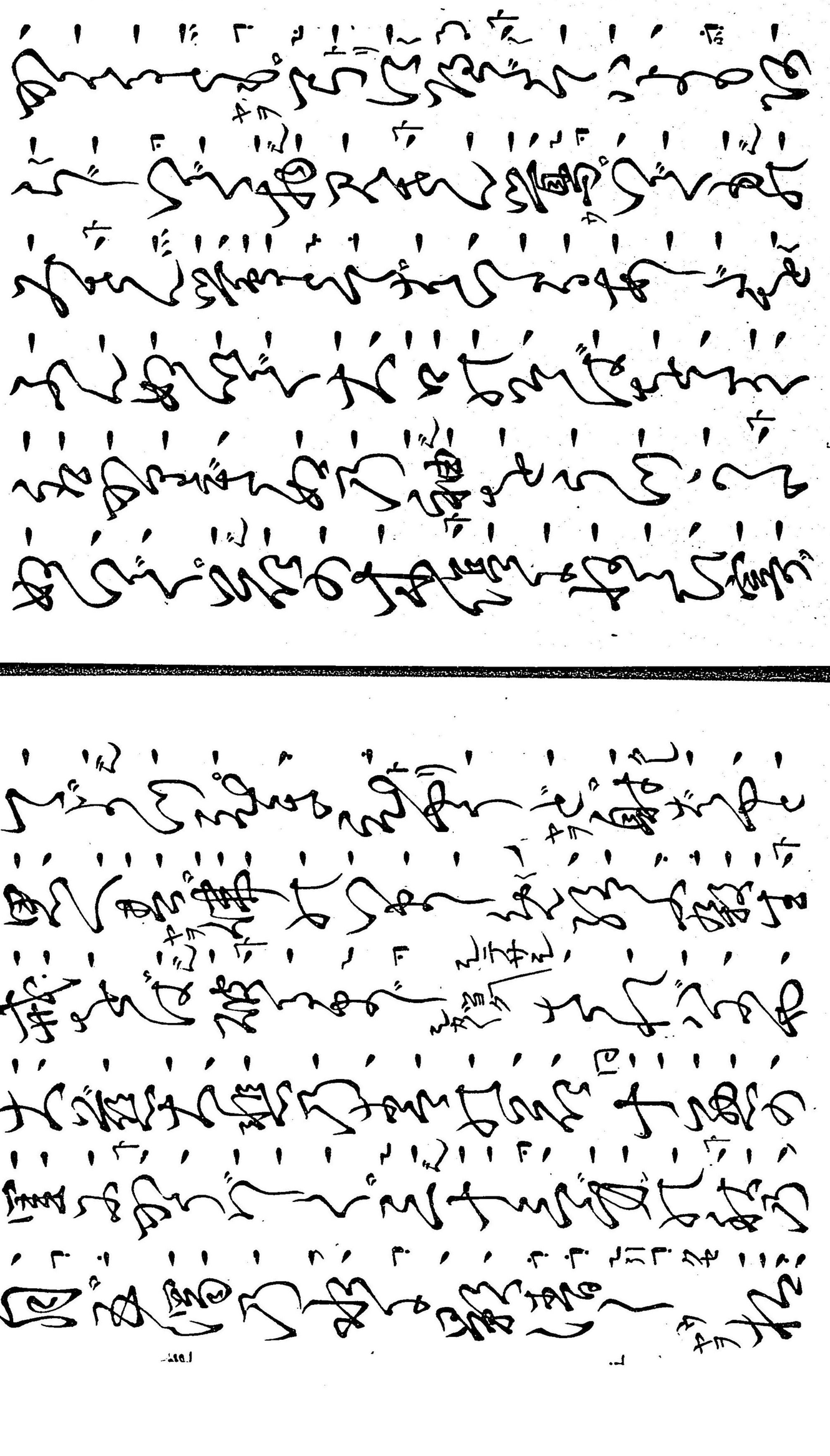

ヤヲハの田村丸が同二年
はまの草刈りしてゐる
ゆも音羽山の嶺の杉えだ
ヤヲハ知
ぶとりにぶとりにおもはれて清水の
ヤヲハ
ぶれを飛ぶらん鳴る時
は瀧の水ぶとりて落れ

ぶれをゆやめよのぶぶ水と
を雲ぶとりにぶとりぶとりの石乃
ヤヲハ
洞乃ぶとりの流れに埋れる石
ぶ音杉の杉あるのぶぶより
ぶれはぶぶる雲乃方に雲ぶれば
上ヒテ
ヤヲハ
ぶ者ぶぶ雲ぶ有ぶ楊柳祝

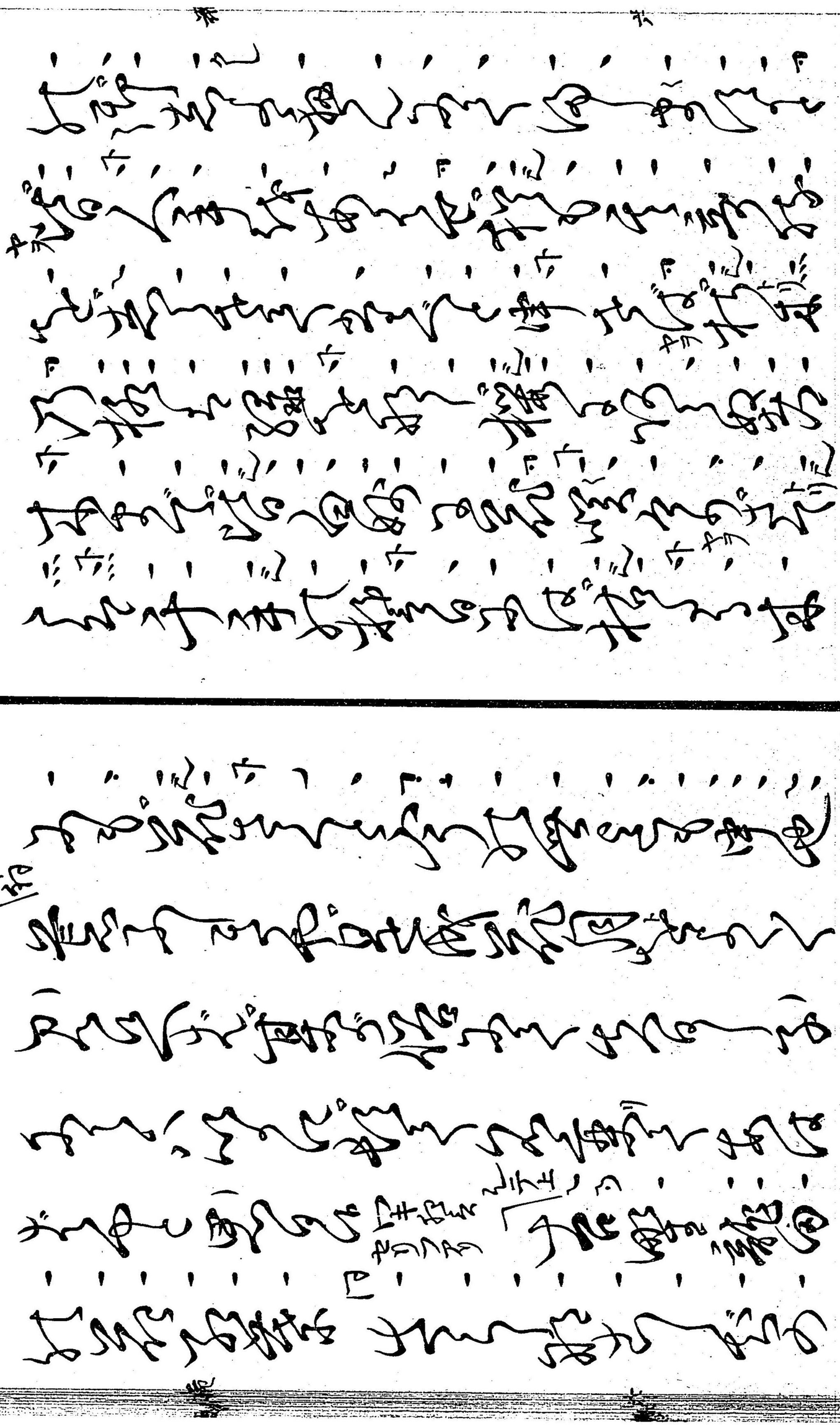

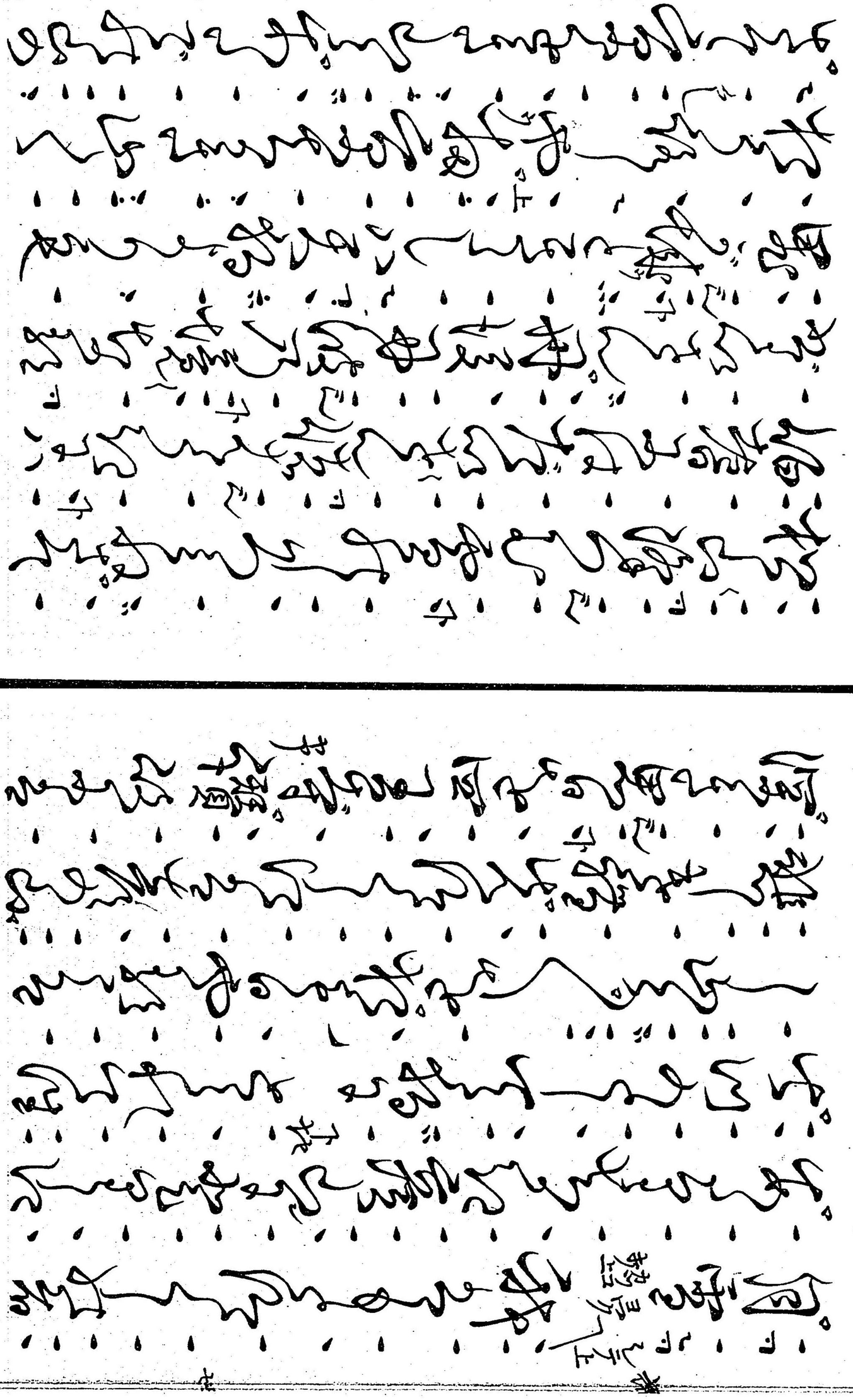

[illegible]

[illegible]

[illegible]

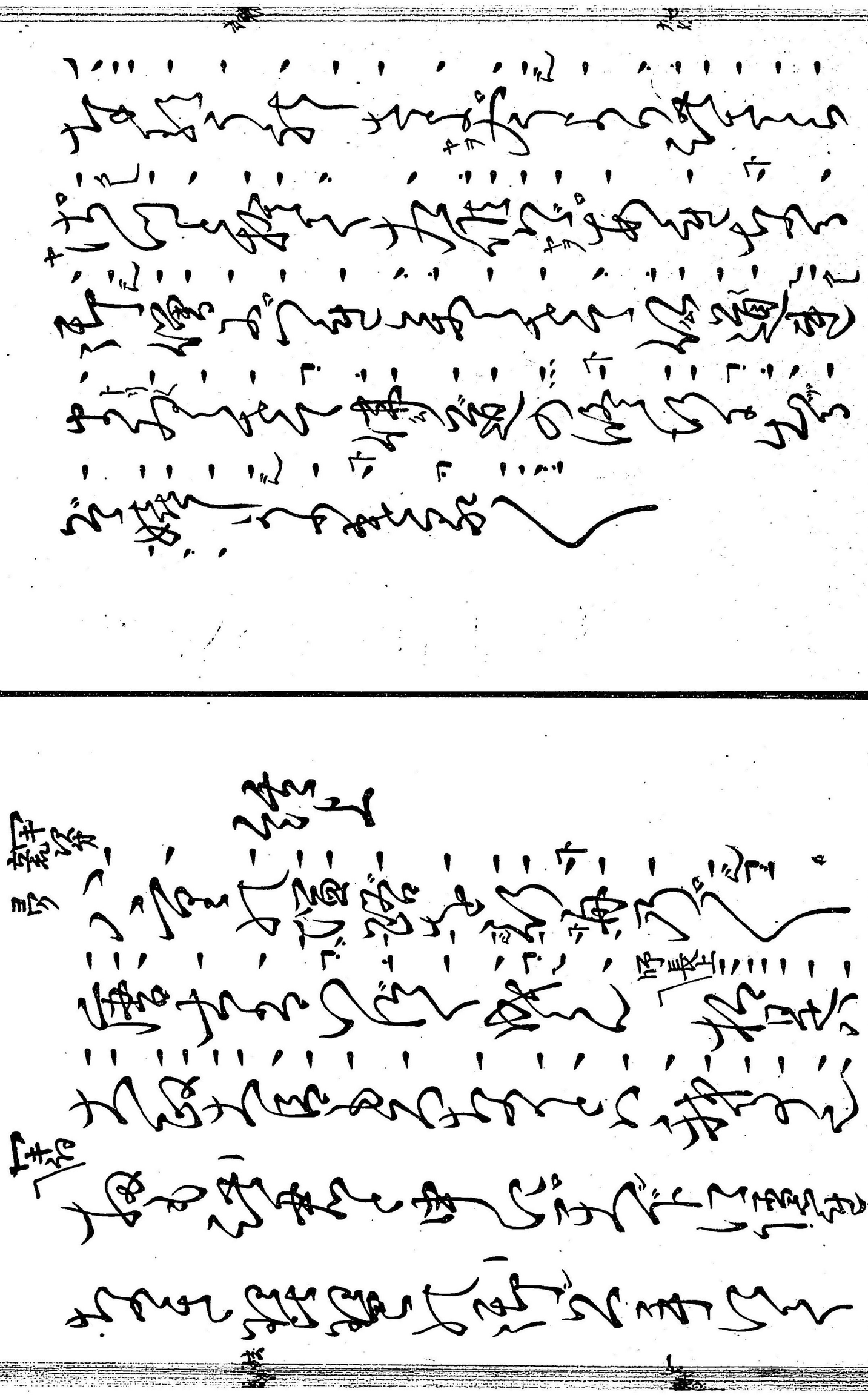

出でぬ八雲乃山路望ふまゝ
より詠ぬ思ふこゝろ山道たゞ
ゝ
ゝ和の月をも出ぬ賢さん高る
ぬ八津乃国浦こゝ乃ゝに
出下向ゝ（呼世）
ゆゝべを都の方ぞ恋ふ

詠キ
みゝ指ぞゝく山路
もぬれハ踏ゝ
こゝ神の湊ぢ（ウヤ）（トリ）ぬ
方ゝもゝれる
月を求ぬ
指の道ぞわ

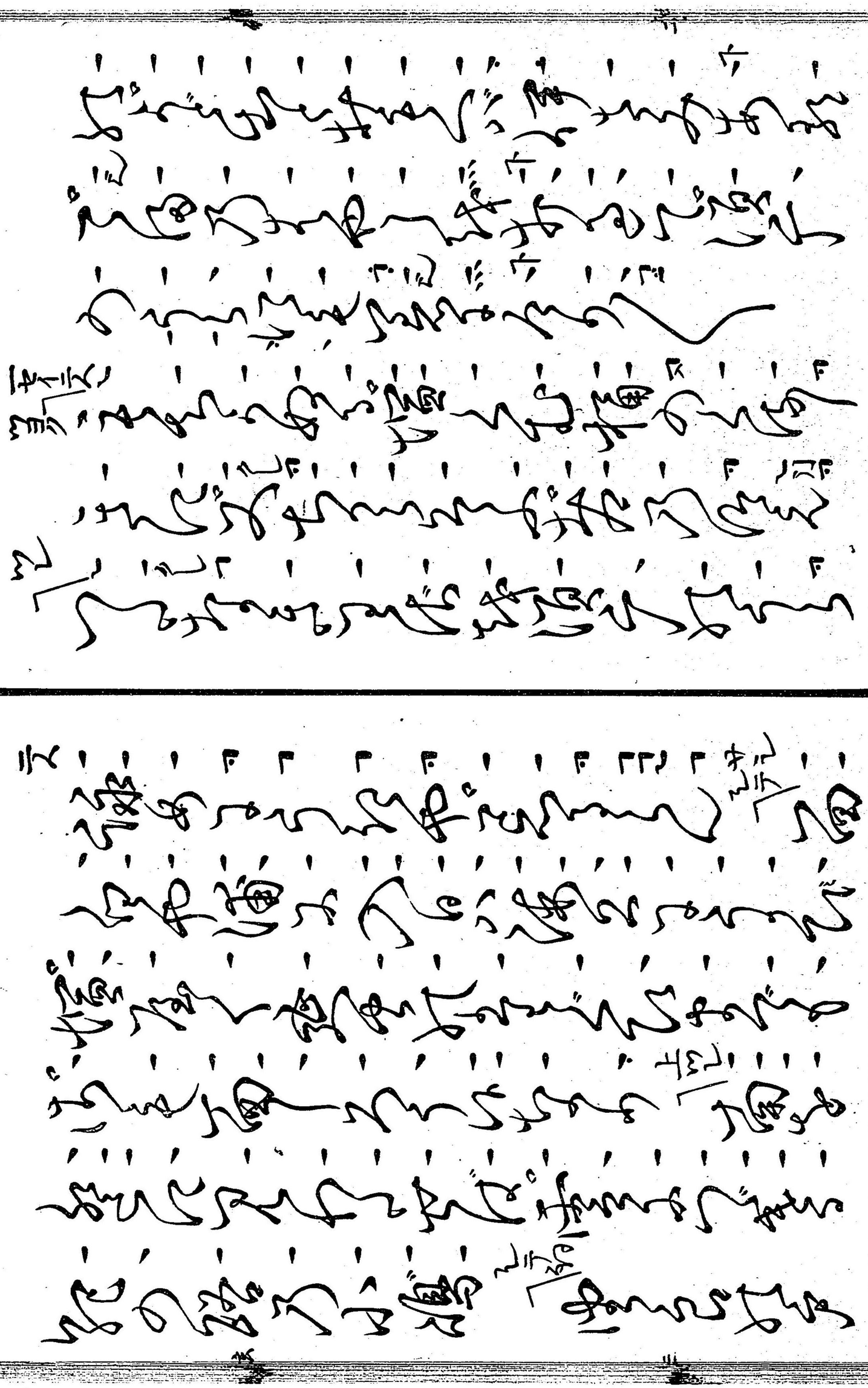

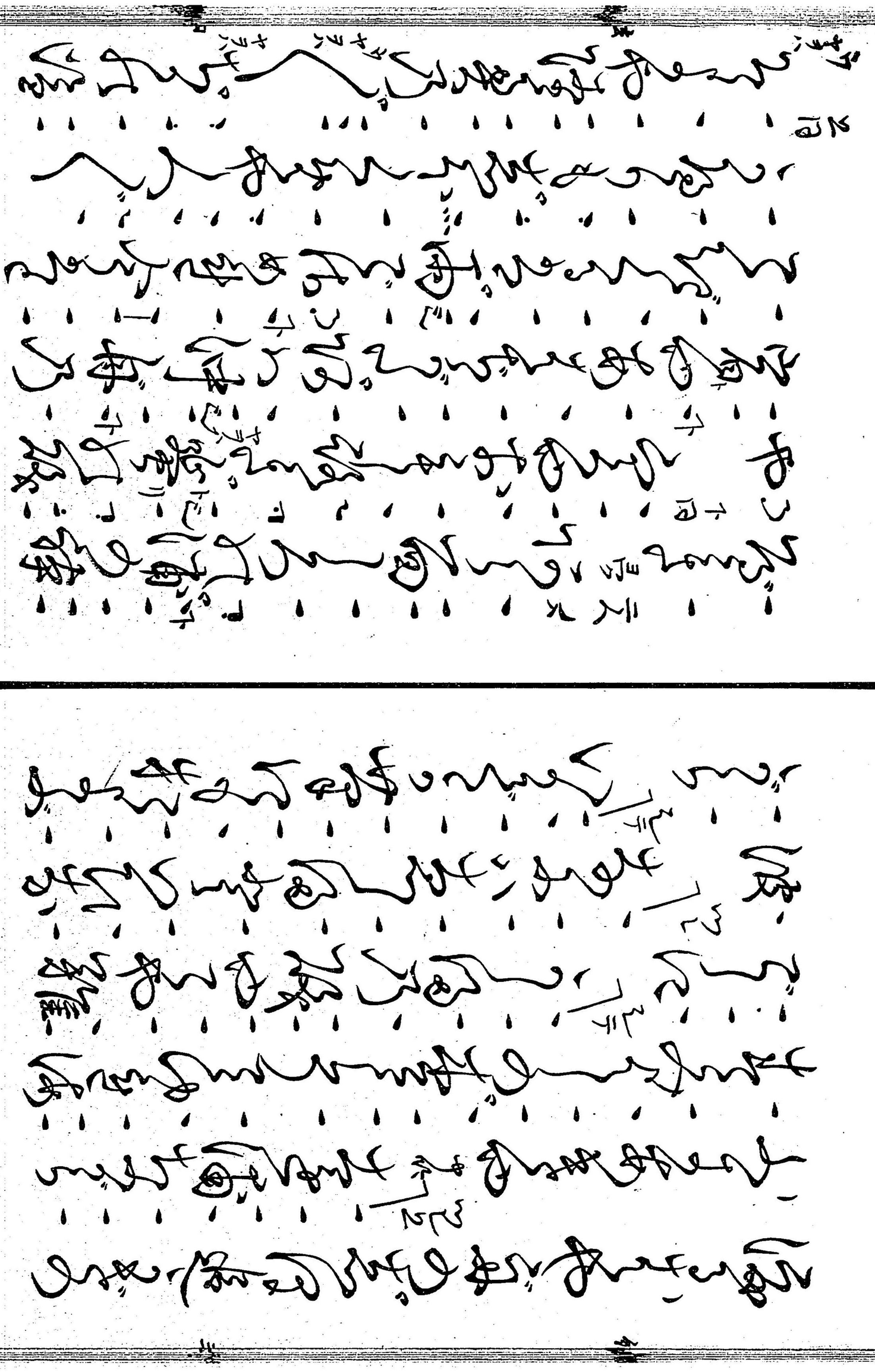

[illegible]ばかりの[illegible]まきれば
[illegible]ばかりとぐ[illegible]ばかり[illegible]湯やの[illegible]
[illegible]ばかりの[illegible]ばかりねて
[illegible]ばかりの[illegible]ばかり
いだかれむ[illegible]ばかり
[illegible]ばかり
人あり[illegible]ばかり[illegible]

[illegible]ばかり[illegible]むく
[illegible]ばかり[illegible]屋より休まむやと言
い[illegible]ばかり
塩屋乃主れ帰りてしば
宿をもとめむやとなげふ法師
屋乃ちゝ家の内中は[illegible]
法師ばかりぞ[illegible]ばかり[illegible]

乃宿を出うて　に　さばくに
出待くるまでもなくいつ
みやに指くのがかなはぬお
宿なれば　に　何指くのお宿と
ぞや　に　さんぬ　に　何ものの人参り
くに移るまで留まてお宿めさ

れまうて申さく　に　うちとけまゐ
てくだぎまうぞ移るまでと
浦みまうぞ宿なれと仰せ
ぎくで浦まうに雑波浦まうて
まうて申ぐまれば是まで頂こうぞ
みまくはいけぬの　に　何なみまく

ばくぶお宿まいませたるぶさて
是をいかたちにかまつりぶ
ぐ　宇
めつけてうまに是をたてまつハ
ぶぐどいはまをこゆまはぬ野辺
乃はたをまはしまくはのくへ
唐のはたを須ゑれ浦みはたを
みるに紙墨ハ下年ハ雨れ彩ゑの
はたを為ゑ神泉苑まて野辺乃
秋ぶをとをぶ　れしかば詠ぶ
ぶぐるるぶ雨ぶ晴天
御ゑ雲のぶ雨ぶる事ぶ
ありぶ　下ん
ありぶまして紙墨ぶ雨の

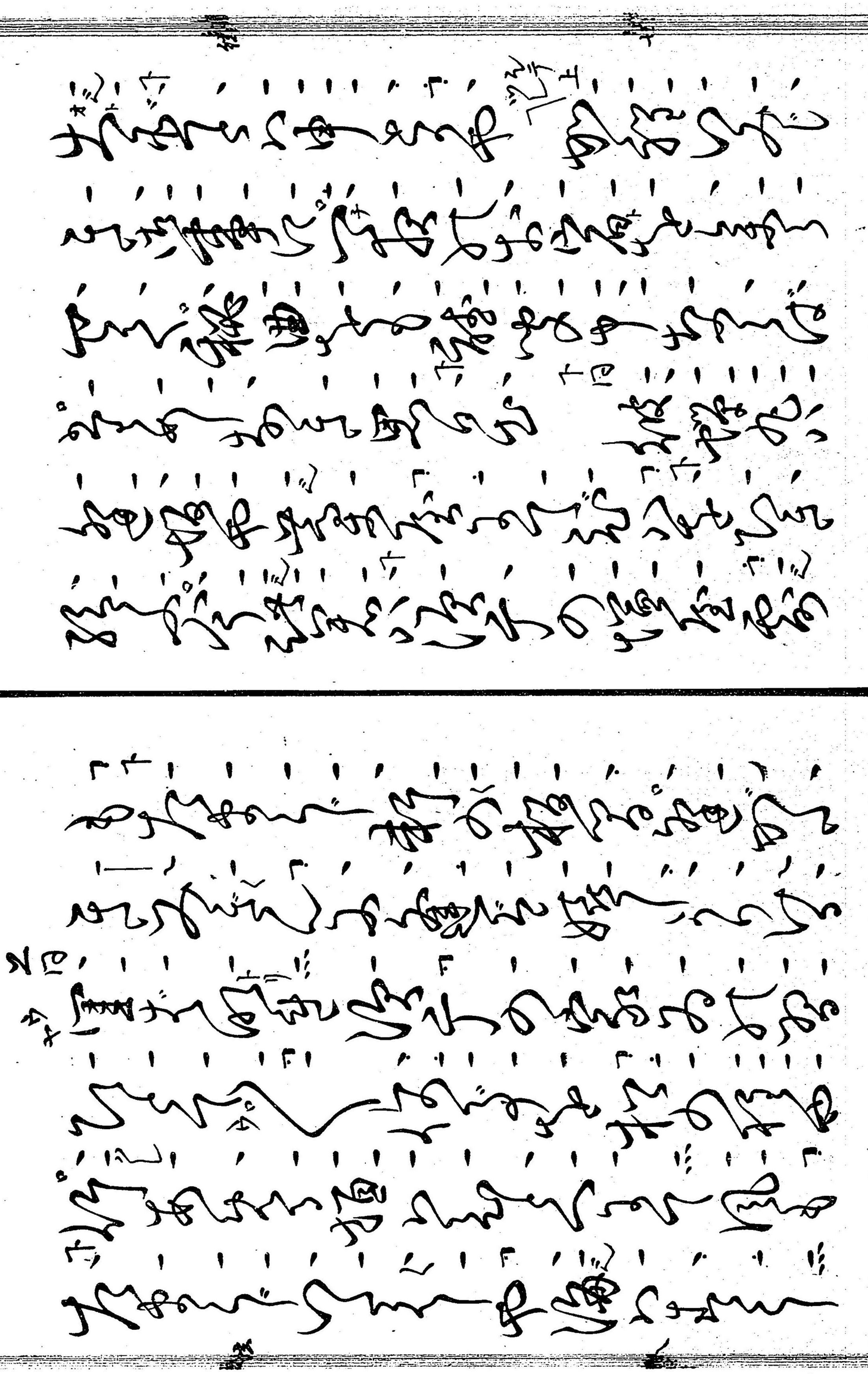

[illegible]
[illegible]
[illegible]

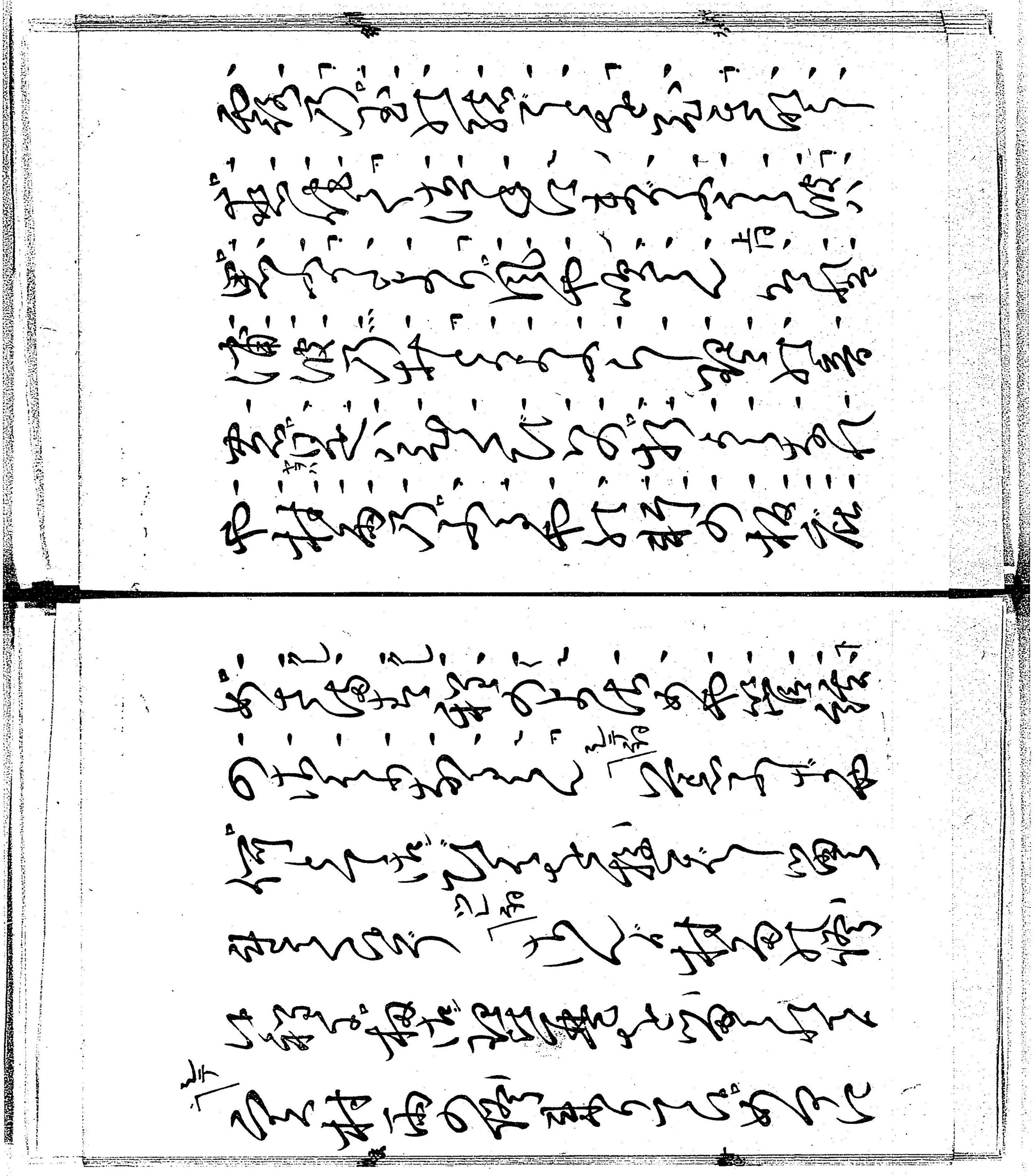

うばがたをしん　ばかりなるをば仮
しいたきいぞて　なるまく板屋
をふきかくて　静よ神谷中ばら
ぎ　いばくまきたばこ入れ
和又ゝ嫁ゝ　なるを
出し　ゝ　ゝ　ゝ

[illegible]

[illegible]

[illegible]

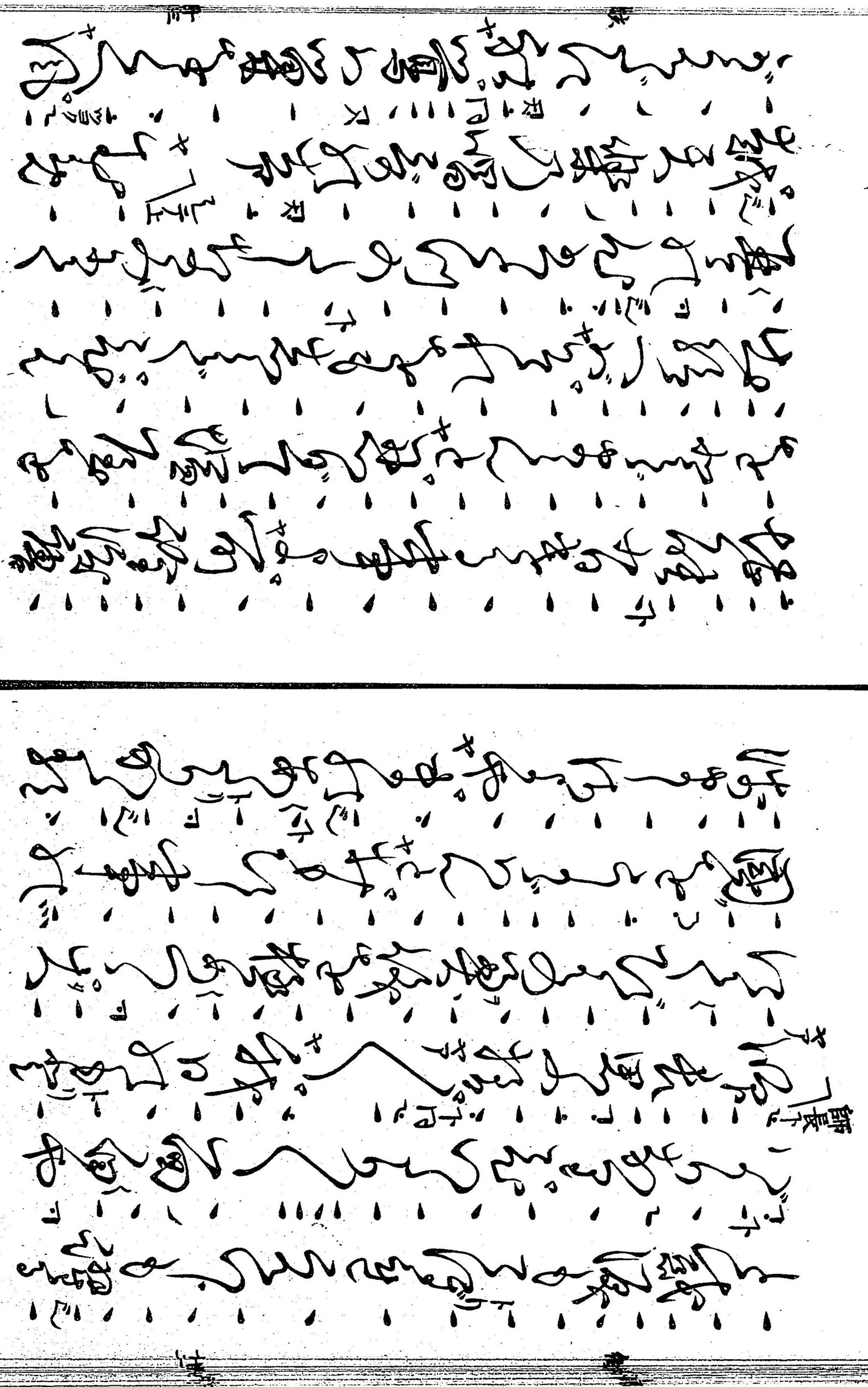

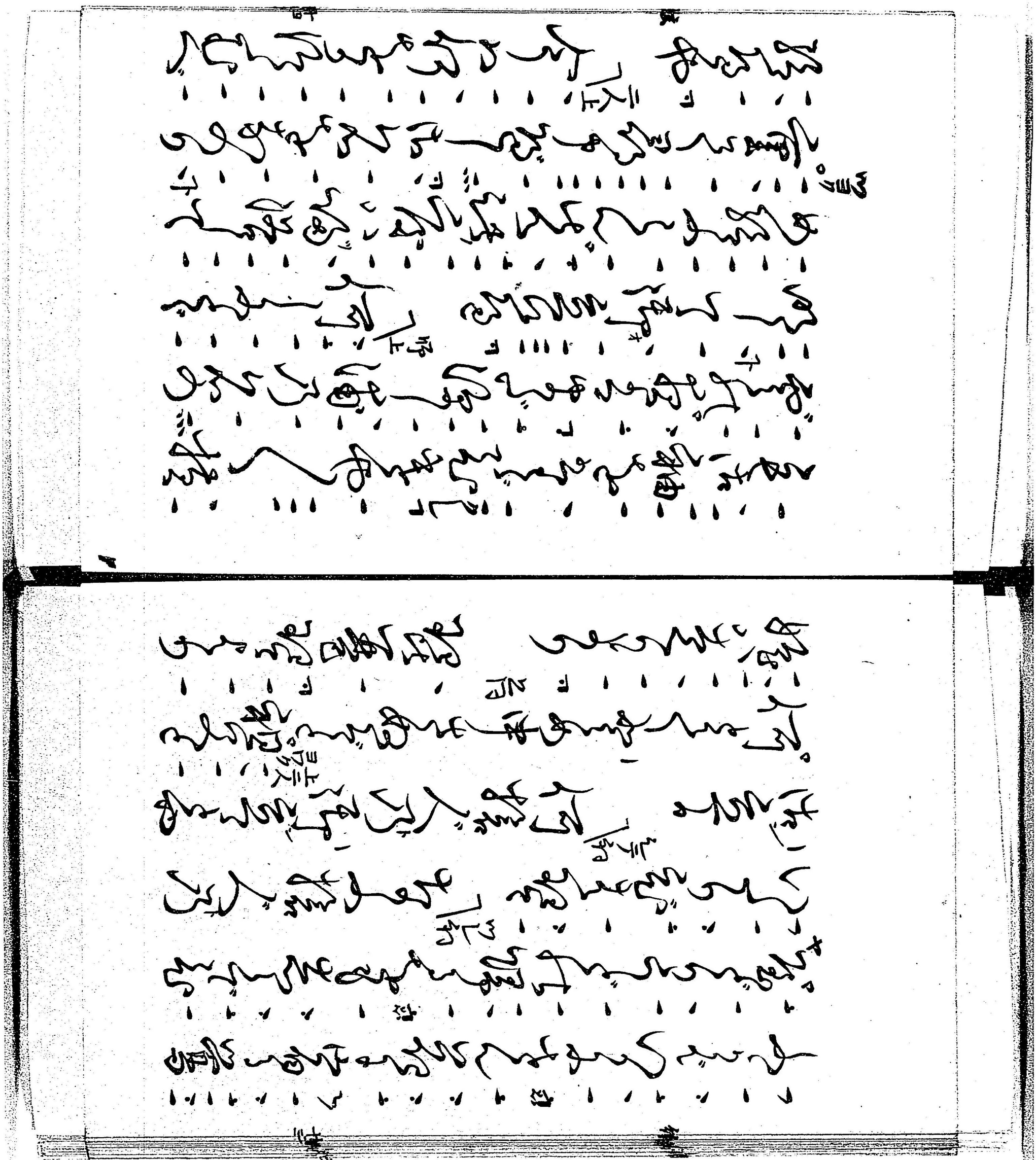

[illegible]
天皇勅書乃御[illegible]
上方
はかの[illegible]書かゝ[illegible]
中[illegible]
[illegible]
[illegible]
[illegible]

村ヲ上
抑是ハ延喜五年代乃御[illegible]
村[illegible]の天皇[illegible]
師上
[illegible]代乃はか[illegible]
[illegible]
村
[illegible]
[illegible]
山ハ仁和寺お[illegible]

守覚法親王御相傳 村 「さて」

九の竜の下界の事

師 「玄ようくばくばくばくと

さく甚深のさとりを乃ち九村

ゆうちぐや 「伊ぐ玉出

ちさんと濃くなる海の水

上月 八月 あと

白 八月 八月 下界の龍神

手に持ち丸持ちて手の中

さくまくまくまくばうく

ばんの竜めを引つきく御手

毒を持ち引きだもちて

ひとり形ちばんの龍王結宮

[illegible]

[illegible]

[illegible]

249
1

著作權所有

寛政十一年三月初版
明治二十六年七月改訂三版
明治四十三年六月增訂五版
明治四十四年八月廿五日增訂六版印刷
明治四十四年九月一日發行

嘉永六年五月再版
明治三十五年八月改訂四版

故

著作者　寶生太夫

著作者　東京市深川區吉永町七番地　寶生九郎

發行兼印刷者　東京市日本橋區通四丁目八番地　江島伊兵衛

發行所　東京市日本橋區通四丁目八番地　椀屋謠曲書肆