

11°20'

Die Gemeindegrenzen in Bayern

nach dem Gebietsstand vom 1. Januar 1941

Regierungsbezirk

Oberfranken und Mittelfranken

Teil Oberfranken

Bearbeitet im

Bayerischen Statistischen Landesamt

Maßstab 1:300000

0 2 4 6 8 10 20 = 20 Kilometer

50°30'

50°30'

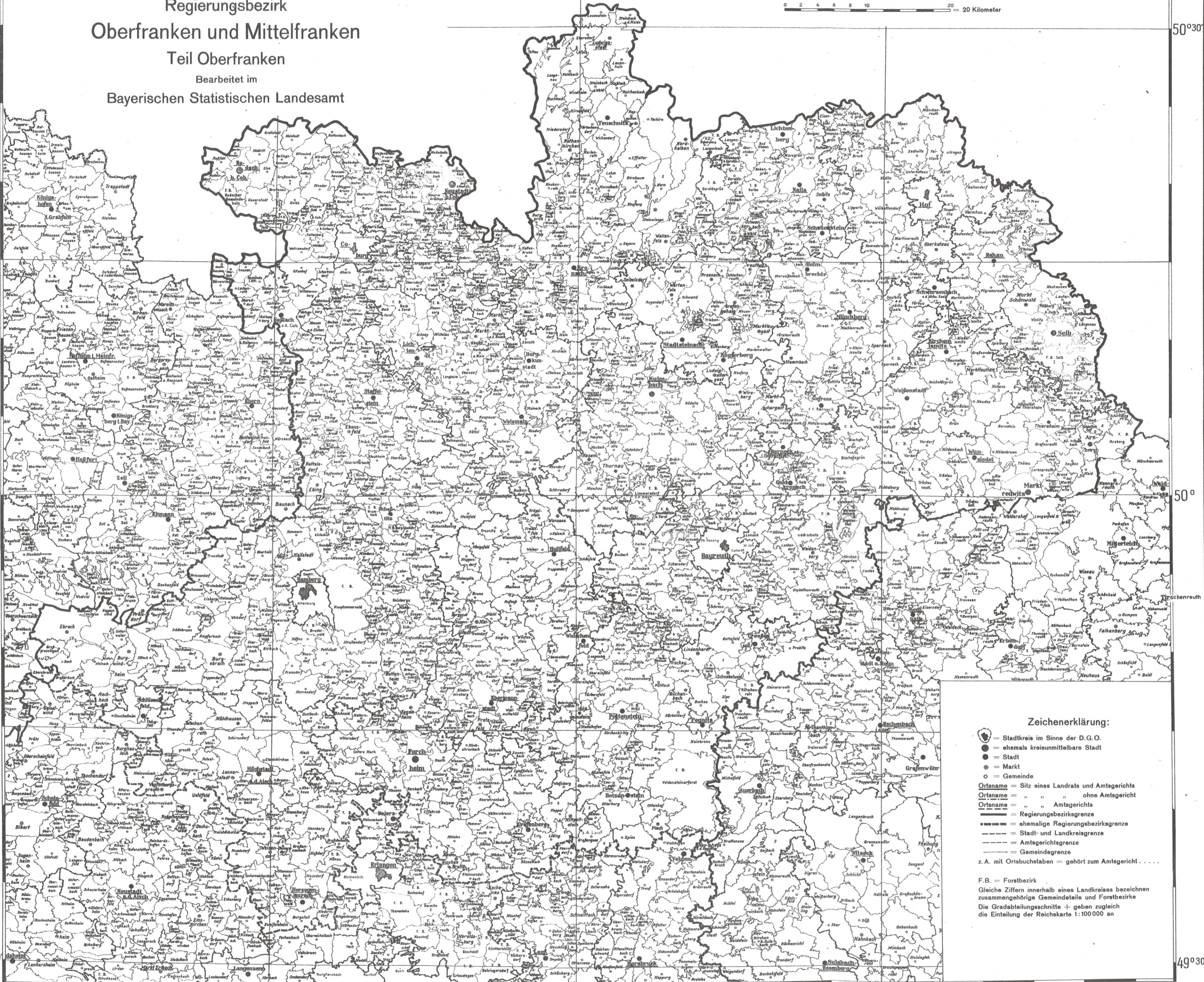

Zeichenerklärung:

- = Stadtkreis im Sinne der D.G.O.
- = ehemals kreisunmittelbare Stadt
- = Stadt
- = Markt
- = Gemeinde
- Ortsname = Sitz eines Landrats und Amtsgerichts
- Ortsname = " " ohne Amtsgericht
- Ortsname = " " Amtsgerichts
- = Regierungsbezirksgrenze
- - - = ehemalige Regierungsbezirksgrenze
- - - = Stadt- und Landkreisgrenze
- - - = Amtsgerichtsgrenze
- - - = Gemeindegrenze
- z. A. mit Ortsbuchstaben = gehört zum Amtsgericht

F.B. = Forstbezirk
 Gleiche Ziffern innerhalb eines Landkreises bezeichnen
 zusammengehörige Gemeindeteile und Forstbezirke
 Die Gradabteilungsschnitte + geben zugleich
 die Einteilung der Reichskarte 1:100 000 an

49°30'

49°30'

11°20'