

आश्चात्
बोधक
वञ्जावली।

ভূমিকা

(১) সঙ্কলয়িতাদিগের নিবেদন

পাশ্চাত্ত্য বৈদিক ব্রাহ্মণগণের বংশতালিকা প্রকাশ করা 'পাশ্চাত্ত্য বৈদিক সম্ভে'র দীর্ঘকালের কল্পনা। তালিকাসমূহের অসম্পূর্ণতা, অসঙ্গতি ও বিচ্ছিন্নতা হেতু এবং অত্র নানা কারণে উহা এতদিন সম্ভবপর হয় নাই। সম্পূর্ণ ও নির্দোষ তালিকা প্রকাশ করা অসম্ভব বিবেচনায় যাহা সংগৃহীত হইয়াছে যথাসম্ভব সূচুভাবে উহার সঙ্কলন করিয়া প্রকাশ করা হইল। ইহাতে অবিভক্ত বঙ্গের প্রায় সমস্ত অঞ্চলের সকল গোত্রের বংশতালিকা অল্পবিস্তর পাওয়া যাইবে। গোত্রসমূহ অকারাদি বর্ণানুক্রমে সাজান হইয়াছে।

এই গ্রন্থে বিভিন্ন বংশতালিকার সংযোগ করিয়া ক্ষুদ্র ক্ষুদ্র তালিকার সমষ্টিতে এক এক গোত্রের এক একটি ধারাবাহিক বংশতালিকা দেখান হইয়াছে। যোগসূত্র না পাওয়ায় অনেকগুলি তালিকা বিচ্ছিন্ন ভাবে রহিয়াছে। তালিকাসমূহের পার্থক্য বুঝাইতে গোত্রের ও বেদের প্রথম অক্ষর ও তালিকার সংখ্যাবোধক অক্ষর লইয়া এক একটি সাঙ্কেতিক ব্যবহার করা হইয়াছে, যেমন [গোঁ সা-৩]—গোঁতম, সামবেদ, ৩য় তালিকা।

তালিকাসমূহ নিম্নলিখিত ভাবে সাজান হইয়াছে। প্রত্যেক গোত্রের বীজী পুরুষকে লইয়া প্রথমে একটি তালিকায় (১নং) দুই সারিতে নামগুলি সাজান হইয়াছে ; প্রথম সারিতে যে ধারা সর্বাধিক প্রসারিত হইয়াছে উহা দেখান হইয়াছে এবং দ্বিতীয় সারিতে প্রত্যেক পর্যায়ের ভ্রাতৃগণের নাম দেওয়া হইয়াছে। দুইটি সারিতেই প্রত্যেক নামের পূর্বে পর্যায়বোধক সংখ্যা দেওয়া হইয়াছে। অতঃপর ২নং তালিকায় দ্বিতীয় পুরুষের প্রথম ভ্রাতার বংশধারা একই নিয়মে দেখান হইয়াছে। দ্বিতীয় পুরুষের ভ্রাতৃগণের বংশধারা প্রদর্শিত হইয়া গেলে পরবর্তী তালিকায় পূর্ববর্তী তালিকাগুলির তৃতীয় পর্যায়ের ভ্রাতৃগণের বংশধারা দেখান হইয়াছে। এই ভাবে পর পর তালিকাগুলি সাজান হইয়াছে। দ্বিতীয় সারিতে নামের পাশে তদীয় বংশধারার

নির্দেশক সংখ্যা দেওয়া হইয়াছে এবং ১নং তালিকা ব্যতীত প্রত্যেক তালিকার আরম্ভে সংশ্লিষ্ট পূর্ববর্তী তালিকার সংখ্যা দেওয়া হইয়াছে। এই সংখ্যাগুলির সাহায্যে প্রয়োজন বোধে তালিকাগুলি সহজেই লতিকাকারে সাজান যাইবে।

তালিকাগুলি সাজাইবার আর একটি প্রণালী ভট্টপল্লীনিবাসী শ্রীযুক্ত সীতেশচন্দ্র ভট্টাচার্য্য আমাদিগকে দিয়াছিলেন। ইহাতে এক এক পর্যায়ের সমস্ত পুরুষের নাম একস্থানে দেখান হয়। কোঁতূহলী পাঠকবর্গ সজ্জের কার্যালয়ে উহা দেখিতে পাইবেন।

ধারাবাহিক ভাবে সাজাইবার ফলে তালিকাগুলি বৃহৎ হইয়াছে ; নামগুলি খুঁজিয়া পাইবার সুবিধার জন্ত প্রত্যেক বংশতালিকার আরম্ভে বাসস্থান ও উপবিভাগ অনুসারে কয়েকটি তালিকার সংখ্যা দেওয়া হইয়াছে এবং ১৯২ পৃষ্ঠার পর হইতে বড় বড় তালিকার প্রতি পৃষ্ঠার পাদদেশে বাসস্থান অনুসারে ঐ তালিকাগুলির সংখ্যা দেখান হইয়াছে। বহুক্ষেত্রে পূর্বপুরুষের বাসস্থান অনুসারে পরের পুরুষের বাসস্থান দিতে হইয়াছে।

কৌলিক পদবীগুলি সাধারণতঃ তালিকার প্রারম্ভে ও কচিং ভিতরে দেখান হইয়াছে। নামের দুইটি অংশ সর্বত্র দেখান সম্ভবপর হয় নাই। “মহামহোপাধ্যায়” ও “ডক্টরেট” ব্যতীত অন্য পাণ্ডিত্যসূচক উপাধি সাধারণতঃ বর্জন করা হইয়াছে।

পূর্বে তালিকাগুলির অসঙ্গতির কথা বলা হইয়াছে, ইহার কয়েকটি দৃষ্টান্ত প্রতীক চিহ্নদ্বারা নিম্নে দেখান হইল :—

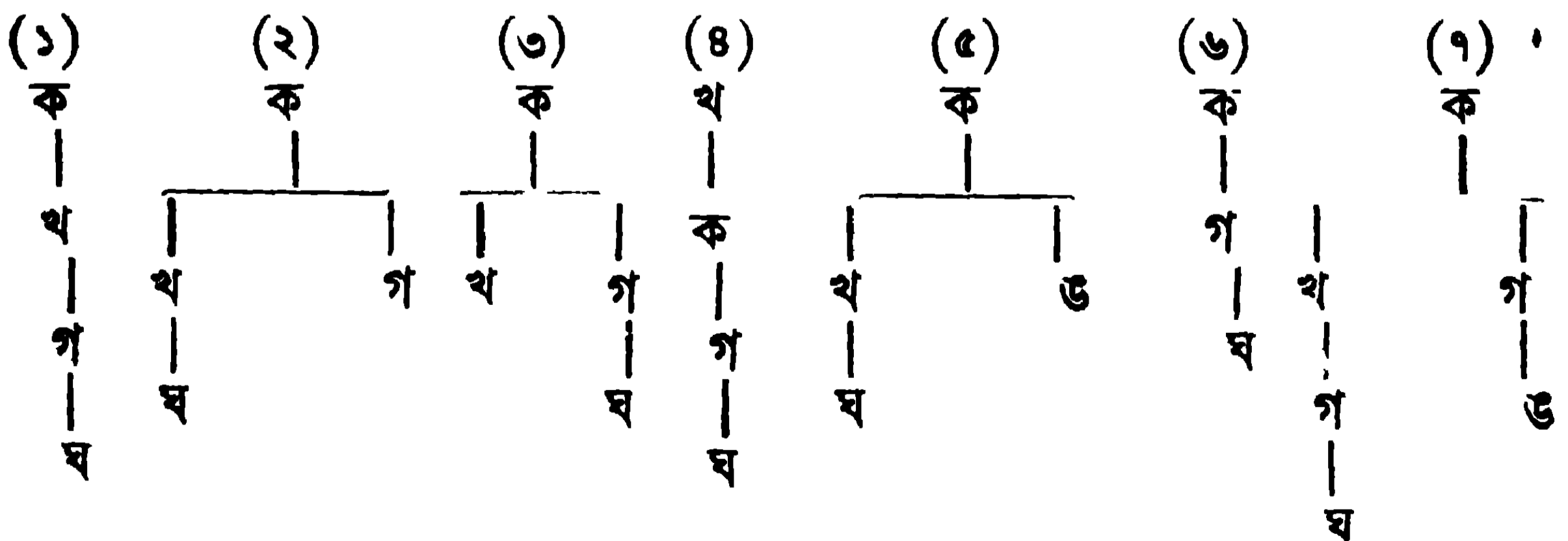

এইরূপ পরস্পর অসঙ্গত তালিকার মধ্যে যে কোন একটিকে গ্রহণ করা হইয়াছে। একই ব্যক্তির একাধিক নামের ফলে কোন কোন ক্ষেত্রে সম্ভবত একাধিক ব্যক্তি বলিয়া দেখান হইয়াছে। বিভিন্ন তালিকায় পিতার নাম বিভিন্ন থাকায় কোন কোন ক্ষেত্রে অনবধানতাবশতঃ একরূপ তালিকা একাধিক স্থানে প্রদর্শিত হইয়া যাইতে পারে। হাতের লেখার অস্পষ্টতার জন্মও নামগুলি হয়ত সর্বত্র শুদ্ধভাবে ছাপা হয় নাই। বিভিন্ন তালিকার সংযোগ-সাধনে যথেষ্ট সতর্কতা অবলম্বিত হইলেও দুইটি স্বতন্ত্র বংশধারা যুক্ত করা বা যোগসূত্র অস্থানে দেখান ইত্যাদি নানারূপ ভুল হওয়াও বিচিত্র নহে।

এই গ্রন্থে বহু স্থানের বহু তালিকা বাদ পড়িয়াছে। ২৫।৩০ বৎসর পূর্বে সংগৃহীত অনেক তালিকায় পরবর্তী দুই এক পুরুষের নাম সংগ্রহ করা যায় নাই। তালিকাগুলি ছাপা হইবার পর যে সকল নূতন নাম পাওয়া গিয়াছে বা ভ্রমপ্রমাদ লক্ষিত হইয়াছে, উহার জন্ম একটি সংশোধন পত্র পরিশিষ্টে (পরিশিষ্ট-খ) মুদ্রিত হইল। ভবিষ্যতে নূতন নাম পাইলে বা ক্রটি বিচ্যুতি জানিতে পারিলে প্রয়োজনীয় ব্যবস্থা করা হইবে। প্রতি বৎসর বৈশাখ জ্যৈষ্ঠ মাসে একটি সংশোধন পত্র প্রকাশিত হইবে, “সজ্জ” হইতে এইরূপ স্থির হইয়াছে।

স্থান ও পর্যাপ্ত তথ্যের অভাবে এই গ্রন্থে কন্যাগণের নাম বা কাহারও বিবাহ সম্পর্ক (দুই একটি ক্ষেত্র ব্যতীত) দেখান হয় নাই। গ্রন্থের পরিশিষ্টে (পরিশিষ্ট-ক) দুইটা নমুনা “ফরম” দেওয়া হইল। ইহা পূরণ করিয়া লইলে অল্প জায়গায় বিবাহ সম্পর্কে প্রয়োজনীয় তথ্য পাওয়া যাইবে। এইরূপ তালিকা সজ্জের নিকট প্রেরিত হইলে গোত্রানুসারে উহাদের সকলনের ব্যবস্থা করা হইবে।

জন্ম, মৃত্যু ও অন্যান্য ঘটনার তারিখ প্রভৃতি সকলনযোগ্য বিষয়। পাঠকবর্গ স্ব স্ব গ্রন্থে এইগুলি এবং পাণ্ডিত্যসূচক উপাধি লিখিয়া লইবেন এবং অনুগ্রহপূর্বক সজ্জকে উহা জানাইবেন।

এই গ্রন্থের আর একটি ক্রটি ইহাতে বর্তমান কালের ব্যক্তিগণের বাসস্থান ও বৃত্তি প্রভৃতির পরিচয় নাই। ইহার জন্য একটি স্বতন্ত্র পুস্তক আবশ্যিক। আমরা সকলকে তাঁহাদের নাম, বংশতালিকার সাঙ্কেতিক (অভাবে, গোত্রাদির পরিচয়), বর্তমান বাসস্থান (ঠিকানা সহিত), শিক্ষাগত যোগ্যতা, বৃত্তি প্রভৃতির বিবরণ জানাইবার জন্য অনুরোধ করিতেছি। এইরূপ বিবরণ পর্যাপ্তরূপে পাওয়া গেলে সজ্জ হইতে সঙ্কলন করিয়া উহা প্রকাশ করা হইবে।

আমাদের সমাজের সাধক, মনীষী, লেখক, গায়ক প্রভৃতি কৃতী পুরুষগণের সংক্ষিপ্ত পরিচয় ও বিবরণ সংগ্রহ করিয়া প্রকাশ করা সমাজের অন্যতম পরিকল্পনা বহিয়াছে। এ সম্পর্কেও যাঁহার পক্ষে যত অধিক তথ্য প্রদান করা সম্ভব তাঁহাকে উহা জানাইবার জন্য অনুরোধ করিতেছি।

এই গ্রন্থসঙ্কলনে কয়েকটি মুদ্রিত তালিকার * সাহায্য লওয়া হইয়াছে; কিন্তু অধিকাংশ ক্ষেত্রে অসংখ্য ব্যক্তি ক্ষুদ্র বা বৃহৎ তালিকা দিয়া আমাদের সাহায্য করিয়াছেন। পাশ্চাত্য বৈদিক সজ্জ সকলকে কৃতজ্ঞতা জ্ঞাপন করিতেছে।

পাশ্চাত্য বৈদিক সজ্জের পক্ষে

৩৫ গোকুল মিত্র লেন
কলিকাতা-৫
৩০শে ভাদ্র, ১৩৫৭

শ্রীশ্যামাচরণ রায়
শ্রীশ্যামাপদ ভট্টাচার্য্য } সঙ্কলয়িতা

-
- *১ বঙ্গের জাতীয় ইতিহাস, ব্রাহ্মণ কাণ্ড—নগেন্দ্র নাথ বসু—বিভিন্ন গোত্র
২ পাশ্চাত্য বৈদিক শ্রেণীর ইতিহাস—অক্ষয় কুমারী দেবী—বিভিন্ন গোত্র
৩ কাশ্যপ-বংশ-ভাস্কর—সীতানাথ সিদ্ধান্তবাগীশ কাশ্যপ (কা-য-১)
৪ বংশতালিকা—শ্রীমুরেশচন্দ্র কাব্যতীর্থ ঐ ঐ
৫ বিষ্ণুপ্রিয়া দেবীর পিতৃবংশ কাশ্যপ (কা-য-২)

(২) পাশ্চাত্য বৈদিক ব্রাহ্মণ সমাজ †

পাশ্চাত্য বৈদিক ব্রাহ্মণগণের দুই প্রকার সংজ্ঞা দেওয়া হয়—পশ্চিম দেশ হইতে আগত ও পশ্চাৎ আগত। কিন্তু কোন সংজ্ঞা সমগ্র সমাজে সমভাবে প্রযুক্ত্য নয়; এই বংশাবলীর অন্তর্ভুক্ত কয়েকটি বংশ ড্রাবিড় হইতে আগত; শ্রীহট্ট জেলার পাশ্চাত্য বৈদিকগণ [ইহাদের বংশতালিকা এই গ্রন্থে নাই] খৃষ্টীয় সপ্তম শতাব্দীতে অর্থাৎ বাটীয় ও বারেন্দ্র ব্রাহ্মণগণের পূর্বেই পূর্বদেশে আদিগাছেন। সংজ্ঞা নির্দিষ্ট না হইলেও বঙ্গদেশের ব্রাহ্মণগণের শ্রেণীবিভাগে পাশ্চাত্য বৈদিক ব্রাহ্মণগণ স্বতন্ত্র সমাজরূপেই

৬	উজিরপুরের সামবেদীয় কৃষ্ণাত্রেয় গোত্র	কৃষ্ণাত্রেয় (কু-সা-১)
৭	মেদিনীমণ্ডলের বশিষ্ঠ বংশ	বশিষ্ঠ (ব-য-১)
৮	ভট্টশল্লী বশিষ্ঠ-বংশ পবিচয় —মঃমঃ কমলকৃষ্ণ স্মৃতিতীর্থ	বশিষ্ঠ (ব-য-২)
৯	স্মৃতিভূষণ মহাশয়স্য কানীবাসঃ—ভোলানাথ ভট্টাচার্য্য	বশিষ্ঠ (ব-য-২)
১০	সামবেদীয় বশিষ্ঠ বংশাবলী—শ্রীযতীন্দ্রনাথ ভট্টাচার্য্য	বশিষ্ঠ (ব-সা-১)
১১	শোভাচ্য্য বাৎস্য বংশ পরিচয়—শ্রীসুরেন্দ্রনাথ ভট্টাচার্য্য	বাৎস্য (বা-য-২)
১২	বয়গগাদি গ্রামবাসিনাং বায়বংশীয়ানাং বংশাবলী	ভরদ্বাজ (ভ-য-১)
১৩	কৃষ্ণদেব চরিত—অন্নদাচরণ কাব্যতীর্থ	ঐ ঐ
১৪	পদকর্তা বলবাম দাস চরিত	ভরদ্বাজ (ভ-য-৩)
১৫	মৌদগল্য গোত্র বংশ তালিকা	মৌদগল্য (মৌ-ঋ-১)
১৬	ঐ	ঐ (মৌ-য-১)
১৭	শাণ্ডিল্য বংশ—বাণীমন্দির	শাণ্ডিল্য (শা-সা-১)
১৮	হারীত বংশ তালিকা	হারীত (হা-ঋ-১)

† কবিরাজ শ্রীযুক্ত বিজয়কালী স্মৃতিতীর্থ মহোদয় প্রভূত আয়াম স্বীকার করিয়া একটি প্রবন্ধের খসড়া লিখিয়া দিয়াছিলেন। উহা আকারে কিছু বড়; মুদ্রণব্যয় সঙ্কোচের উদ্দেশ্যে প্রধানতঃ উহারই সাহায্যে এই ক্ষুদ্র প্রবন্ধ লিখিত হইল। কোতুহলী পাঠকবর্গ স্মৃতিতীর্থ মহাশয়ের প্রবন্ধটি সজ্জের কার্যালয়ে দেখিতে পাইবেন।

চলিয়া আসিতেছেন। 'রাঢ়ীয়' ও 'বারেন্দ্র' স্থানবাচক, 'বৈদিক' কৃষ্টিবাচক সংজ্ঞা, এইরূপ বিভেদ কেন এবং দ্রাবিড়গণ ব্রাহ্মণগণ দাক্ষিণাত্য শ্রেণীভুক্ত না হইয়া পাশ্চাত্য শ্রেণীভুক্ত হইলেন কেন অথবা বহুগোত্রসম্বিত পাশ্চাত্য বৈদিকগণের সংখ্যা মুষ্টিমেয়ই রহিয়া গেল কেন ইত্যাদি প্রশ্নের সন্তোষজনক উত্তর দেওয়া কঠিন।

এই বংশাবলী হইতে দেখা যাইবে যে পাশ্চাত্য বৈদিক ব্রাহ্মণগণ প্রধানতঃ কান্ঠকুজ এবং অংশতঃ মিথিলা, মহারাষ্ট্র, কুরুক্ষেত্র ও দ্রাবিড় হইতে বিভিন্ন সময়ে এবং স্বভাবতঃ বিভিন্ন কারণে ও উপলক্ষে এ দেশে আগমন করেন। আগমনের কাল সর্বত্র নিশ্চিতরূপে নির্ণয় করা যায় না। অনেকে পশ্চিম ভারতে মুসলমান আক্রমণে ধর্মহানির আশঙ্কায় পূর্বদেশে আসেন; আবার বঙ্গদেশে প্রকৃত বেদবিৎ ব্রাহ্মণের অভাব হওয়ায় অনেককে আনয়ন করা হয়। ধর্মচর্চা ও শাস্ত্রপ্রচার ইহাদের আগমনের মুখ্য উদ্দেশ্য, জীবিকার্জন গৌণ। বঙ্গদেশে কয়েক শতাব্দী যাবৎ চাতুর্ভণ্য-সমাজ-প্রধান আর্ষ্যধর্মের প্রসারের জন্য যে বিবিধ প্রকার চেষ্টা চলিতেছিল, তাহার সহিত ইহাদের আগমন সঙ্গত হওয়ায় ইহারা অত্যল্পকাল মধ্যে গুরু ও পুরোহিতরূপে ধর্ম প্রধান সমাজের শীর্ষস্থানে স্থান পাইয়াছিলেন।

নিম্নে কয়েকটি স্থানের পাশ্চাত্য বৈদিকগণের আগমনাদির সংক্ষিপ্ত বিবরণ লিপিবদ্ধ হইল। ইহা সম্পূর্ণ ইতিহাসসম্মত একথা বলা যায় না।

(ক) **শ্রীহট্ট সমাজ**—ইহা সর্বপ্রাচীন। কথিত আছে ৫: ত্রৈপুরাধে (৬৪১ খৃঃ) ত্রিপুরারাজ আদিধর্মদেব মিথিলাধিপতি বলভদ্রের সহায়তায় নিম্নলিখিত শাস্ত্রজ্ঞ ক্রিয়ানিপুণ ব্রাহ্মণ আনাইয়া শাকুনিক ও অগ্নিষ্টোম যজ্ঞ সম্পাদনা করাইয়াছিলেন : শ্রীনন্দ—বৎস গোত্র, আনন্দ—বাৎস, গোবিন্দ—ভরদ্বাজ, শ্রীপতি—কৃষ্ণাত্রেয় ও পুরুষোত্তম—পরাশর। ইহারা শ্রীহট্টের ভাঙ্গু-গাছ পরগণার মঙ্গলপুর গ্রামে যজ্ঞ সম্পন্ন করেন এবং রাজপ্রদত্ত ব্রহ্মত্রে বাস করিতে থাকেন; এই ব্রহ্মত্রে পঞ্চথণ্ড নামে পরিচিত। ইহারা পরে

শাস্ত্রীয় ক্রিয়াকলাপের সুবিধার জন্ম মিথিলা হইতে কাত্যায়ন, কাণ্ডপ, মৌদগলা, স্বর্গকৌশিক ও গৌতম এই পঞ্চ গোত্রের ব্রাহ্মণকে আনয়ন করেন। পরবর্তী কালে এই দশ গোত্রের ব্রাহ্মণ শ্রীহট্টের সর্বত্র বিস্তার লাভ করেন। বাৎস্য গোত্রীয় আনন্দের বংশে শুভরাজ ও তৎপুত্র ভানু নাবায়ণ দিল্লীখরেব নিকট হইতে খাঁ ও বাজা উপাধি লাভ করেন। হুমায়ূনের বাজত্ব কালে ভানু নারায়ণের পুত্র সুবিদ নাবায়ণ স্বাধীনভাবে শাসনদণ্ড পরিচালনা করিয়াছিলেন। আর একজন বৈদিক লাউডেব দিব্যসিংহ খ্যাতিমান নরপতি ছিলেন। এই সমাজের কাত্যায়ন বংশে সুপ্রসিদ্ধ রঘুনাথ শিরোমণি জন্মগ্রহণ করেন। রঘুনাথ বাল্যকালে স্বদেশ ত্যাগ করিয়া নবদ্বীপে আসিয়া চৈতন্যদেবের সতীর্থরূপে বাসুদেব সাবভৌমের নিকট অধ্যয়ন করেন এবং পবে মিথিলার প্রখ্যাত পঞ্চধর মিশ্রকে বিচারে পরাস্ত করিয়া বঙ্গদেশে নব্যায় শাস্ত্রের অধ্যয়নাদি প্রবর্তন করিয়া চিরস্মরণীয় হইয়াছেন। শ্রীহট্টের বৈদিকগণ অনেকে পরবর্তী কালে পূর্ববঙ্গ ও পশ্চিমবঙ্গ সমাজের সহিত মিশিয়া গিয়াছেন।

(খ) **পূর্ববঙ্গ সমাজ**—খৃষ্টীয় একাদশ শতাব্দীর শেষভাগে বিক্রমপুরের অধিপতি শ্যামলবর্মা কর্তৃক শকুনি যজ্ঞ নিষ্পাদনের উদ্দেশ্যে আনীত যশোধর মিশ্র ও পরবর্তী আর চারিজন ব্রাহ্মণ বিশেষ ভাবে সমাদৃত হইয়াছিলেন। ইহারা সন্ততিবর্গের সহিত ব্রহ্মরূপে চৌদ্দখানি গ্রাম পাইয়া বসতি স্থাপন করেন ; ইহাতে নিম্নলিখিত চতুর্দশ সমাজের উৎপত্তি হয় :—

১	শুনক যশোধর মিশ্রের	১	সামন্তসার	ফরিদপুর
		২	কোটালিপাড়া	"
		৩	চন্দ্রদ্বীপ	বরিশাল
২	শাণ্ডিল্য বেদগর্ভের	৪	আখরা	ঢাকা
		৫	মধ্যভাগ	ফরিদপুর
		৬	পানকুণ্ড	মাণিকগঞ্জ মহকুমা

৩	বশিষ্ঠ গোবিন্দের	৭	জোয়ারি	রাজসাহী
		৮	গৌরালি	ঢাকা
		৯	আলাধি	রাজসাহী
৪	সাবর্ণ পদ্মনাভের	১০	মরীচি	নবদ্বীপের নিকট
		১১	সাস্তুরু	ফরিদপুর
		১২	ব্রহ্মপুর	বরিশাল
৫	ভরদ্বাজ জিতামিশ্রের	১৩	দধীচি	নবদ্বীপের নিকট
		১৪	নবদ্বীপ	

ইহাদের অধিকাংশ স্থান পরবর্তী কালে নদীমধ্যে বিলুপ্ত হয়, ইহাদের বর্তমান স্থান নির্ণয়ও মাত্র অনুমানমাপেক্ষ। মধো মধো এই চতুদ্দশ সমাজের সম্মেলন হইত ; আখরার বৈদিক সভায় শাণ্ডিল্য গোত্রীয় সৃষ্টিধর ও কৃষ্ণ রায় সমাজপতি হইয়াছিলেন ও পরে কোটালিপাড়ার সুঘা গ্রামের সম্মেলনে শুনক গোত্রীয় মহামতি হবিহর চক্রবর্তী গোষ্ঠীপতি রূপে স্বীকৃত হন। উপরে লিখিত পঞ্চ গোত্রের মধো শুনক ঋগ্বেদী অপর চারি গোত্র সামবেদী। ইহাদের মধো বিলুপ্তপ্রায় ভরদ্বাজ গোত্রের স্থলে ঋগ্বেদী শৌনক গোত্রকে লইয়া পঞ্চগোত্রের সংখ্যা পূর্ণ করা হয়। ইহাদের পূর্বে এবং প্রধানতঃ পরে আগত অন্যান্য বংশের বৈদিকগণকে ষষ্ঠ গোত্র এইরূপ একটি সাধারণ সংজ্ঞায় অভিহিত করা হয়। ষষ্ঠ গোত্রের সংখ্যা বহু। নিম্নে কয়েকটি গোত্রের আনুমানিক আগমন কাল দেওয়া হইল। কোতুহলী পাঠকবর্গ ৬নগেন্দ্রনাথ বসু মহোদয়ের বঙ্গের জাতীয় ইতিহাস, ব্রাহ্মণকাণ্ড, তৃতীয় অংশ ও ৬সীতানাথ সিদ্ধান্তবাগীশ রচিত কাশ্যপ-বংশ-ভাস্করে পাশ্চাত্য বৈদিকগণের আগমন, বসতি, সমাজ স্থাপন প্রভৃতি বিষয়ে বিস্তৃত আলোচনা দেখিতে পাইবেন।

- (১) সামবেদী গৌতম—গঙ্গাগতি বৈষ্ণব মিশ্র—২৪০ শকাব্দ
- (২) ঋগ্বেদী বংস—কৃষ্ণধর মিশ্র অনুরূপ সময়ে
- (৩) শুনক—যশোধর ১০০১ শকাব্দ

(৪)	সামবেদী শাণ্ডিলা—বেদগর্ভ	১০০২ শকাব্দ
(৫)	" বশিষ্ঠ—গোবিন্দ	" "
(৬)	" সাবর্ণ—পদুনাভ	" "
(৭)	" ভরদ্বাজ—জিতামিশ্র	" "
(৮)	" কাশ্যপ—পৃথ্বীধর	অনুরূপ সময়ে
(৯)	যজুর্বেদী ভরদ্বাজ—দামোদর মিশ্র	" "
(১০)	সামবেদী কৃষ্ণাত্রেয়—রূপরাম	১২০৩ শকাব্দ
(১১)	যজুর্বেদী বাৎস্ত—রূপাট	১২০৮ "
(১২)	" রথীতর—মাধব মিশ্র	১২১০ "
(১৩)	" কাশ্যপ—রাম মিশ্র	১২১০ "

[মন্তব্য-বংশধারার প্রসার আলোচনা করিলে উপরিলিখিত আগমনকাল সম্বন্ধে সংশয় উপস্থিত হয় ।]

পূর্ববঙ্গ সমাজ সাধারণ নাম হইলেও ইদিলপুর, কোটালিপাড়া, চন্দ্রদ্বীপ, জয়াদী, ধানুকু, বারইখালি, বিক্রমপুর, মহেশ্বরদি, সামন্তসার প্রভৃতি বহু স্থান-বাচক সমাজ বিভিন্ন গোত্রের বাসস্থান । বস্তুতঃ ইহাই পাশ্চাত্য বৈদিকগণের প্রাচীন সমাজ । বিবাহসম্বন্ধসূত্রে এই সমাজগুলি ওতপ্রোতভাবে সংযুক্ত । এই গ্রন্থে বংশতালিকায় বিভিন্ন গোত্রের বাসস্থান সংক্ষেপে দেখান হইয়াছে ।

ঘটনাবলীর স্থান কাল প্রভৃতি বিষয়ে সত্যনির্ণয়ে কুলজীগ্রন্থসমূহ* নির্ভরযোগ্য নহে ; বংশধারা সম্পর্কেও ইহাদের মধ্যে গুরুতর অসঙ্গতি দেখা

* বিভিন্ন পুস্তকে নিম্নলিখিত কুলজী গ্রন্থের উল্লেখ পাওয়া গিয়াছে :—

১	পাশ্চাত্য কুলদীপিকা	— জটাধর
২	পাশ্চাত্য বৈদিক কুলদীপিকা	— রামভদ্র
৩	পাশ্চাত্য বৈদিক কুলপঞ্জিকা	
৪	পাশ্চাত্য কুলপঞ্জী	— ঈশ্বর বৈদিক
৫	পাশ্চাত্য কুল সংহিতা	— লক্ষ্মণ বাচস্পতি
৬	পাশ্চাত্য বংশাবলী	

যায়। কিন্তু সমাজের প্রাচীন কথা জানিতে হইলে ইহাদিগকে বাদ দেওয়া যায় না। এই সকল কুলজীগ্রন্থে অনেক গোত্রের নাম পাওয়া গিয়াছে ; আমরা বর্তমানে ইহাদের অস্তিত্বের সংবাদ পাই নাই। কুলজীগ্রন্থে উল্লিখিত প্রচলিত গোত্রসমূহের বহু ব্যক্তির বংশধারা পাওয়া যায় নাই। নিম্নে কয়েকটি দৃষ্টান্ত দেওয়া হইল :—(ক) গোত্রের উল্লেখ—(লক্ষ্মীকান্ত বাচস্পতির সঠৈদিক কুলপঞ্জিকা) আতথ্য, ঔত্তমাশ্র, কুশিক, কোণ্ডিগ, পানিনি, বৈশম্পায়ন, ভার্গব, ভৃগু, (রাঘবেন্দ্র কবিশেখরের ভবভূমি বার্তা) অত্রি ; (পাশ্চাত্য কুলসংহিতা) পতিবেশ্ম। (খ) ব্যক্তির উল্লেখ—(পাশ্চাত্য কুলসংহিতা) অগ্নিবেশ্ম বিষ্ণুপ্রসাদ আচার্য্য, আত্রেয় (সাম) শ্রীপতি মিশ্র, কোশিক (ঋক্) বিশেষ্বর, পবাশর (ঋক্) হরিরাম আচার্য্য, মৌদগল্য (ঋক্) রমেশ মিশ্র ; (হরিবর্মদেবের তাম্রশাসন) বৎস (ঋক্) কৃষ্ণধর মিশ্র ঃ।

(গ) বগড়ী ও ভট্টপল্লী সমাজ—খৃষ্টীয় দ্বাদশ শতাব্দীর শেষভাগে কাণ্ডকুঞ্জ মুসলমান অধিকাৰে আসিলে কতিপয় নিষ্ঠাবান্ ব্রাহ্মণ দ্রাবিড় রাজ্যে আশ্রয় লাভ করেন। পরবর্তী কালে পঞ্চদশ শতাব্দীতে ইহাদের মধ্য হইতে কয়েকজন সিদ্ধপুরুষ বঙ্গদেশে আগমন করেন। বগড়ী পরগণার রাজা গজপতি সিংহ ভরদ্বাজ গোত্রীয় সাধক উপেন্দ্র ভট্টের যোগ বিভূতি দেখিয়া ইহাকে ফলুই গ্রামে প্রতিষ্ঠিত করেন : পরে শিখরভূমের রাজা ছত্র নারায়ণ সিংহ

- ৭ বিক্রমপুরের সঠৈদিক কুলপঞ্জিকা
- ৮ বৈদিক কুলমঞ্জরী — রামদেব বিদ্যাভূষণ
- ১০ ভবভূমি বার্তা (১৫৮৯ শক) — রাঘবেন্দ্র কবিশেখর (গৌ-মা-১১১২৩)
- ৯ বৈদিক কুলার্ণব — রূপরাম
- ১১ যশোধর বংশমালা — নীলকণ্ঠ
- ১২ সঠৈদিক কুলপঞ্জিকা (১৭১৮ শক)—লক্ষ্মীকান্ত বাচস্পতি
- ১৩ সম্বন্ধ তত্ত্বার্ণব (১৬৮০ শক)—মহাদেব শাণ্ডিল্য [শা-সা ১১৫৩২০]

ঃ শ্রীদেব—বেদগর্ভ—পদ্মনাভ—কৃষ্ণধর (বেঙ্গনিমার)।

ইহাকে জামদহ গ্রামে লইয়া যান। এখানে মৌদগল্য গোত্রীয় মুরারি, গৌতম গোত্রীয় শঙ্খধর, গার্গ্য গোত্রীয় শ্রীপতি মিলিত হন। পরে শ্রীপতি বাঁকুড়া জেলায় ভট্টপাড়া গ্রামে বসতি স্থাপন করেন এবং অপবে মেদিনীপুর জেলায় বগড়ী পরগণায় বাস করেন। এই স্থানে কাণ্ডকুজ হইতে আগত বশিষ্ঠ গোত্রীয় গদাধর ভট্ট জগন্নাথ দেব দর্শনে আসিয়া থাকিয়া যান। শীলাবতী (শিলাই) নদীৰ উভয় তীরে ইহাদের বসতি হয় : ভট্টগ্রাম—উপেন্দ্র, তেলিবনৌ—মুরারি, মেটোলা—শঙ্খধর, মিনাকোল—গদাধর। এই পঞ্চ গোত্রের মধ্যে ভবদ্বাজ, গৌতম ও মৌদগল্য ঋগ্বেদী, বশিষ্ঠ ও গার্গ্য যজুর্বেদী। ইহাবা পবস্পব বিবাহসূত্রে আত্মীয়তাবদ্ধ হন এবং পরবর্তী কালে পশ্চিম বঙ্গেব নানাস্থানে, বিশেষতঃ মেদিনীপুর, বাঁকুড়া ও ২৪ পরগণার দণ্ডীরহাট, ভট্টপল্লী অঞ্চলে বিস্তার লাভ করেন। বশিষ্ঠ গোত্রীয় গদাধর ভট্টের পৌত্র সিদ্ধপুষ্ক নারায়ণ ঠাকুর ভট্টপল্লীর বশিষ্ঠ বংশেব প্রতিষ্ঠাতা। গদাধরের এক পুত্রেব বংশ বগড়ীতে থাকিয়া যান ও গোস্বামী পদবী গ্রহণ করেন। ভট্টপল্লীর বশিষ্ঠ বংশের বিদ্যাব্রহ্মণ্য, মান প্রতিপত্তির কথা বঙ্গে সুপরিচিত। কোঁতুহলী পাঠকবর্গ ৩মহামহোপাধ্যায় কমলকৃষ্ণ স্মৃতিতীর্থ সংকলিত বশিষ্ঠ-বংশ-পরিচয় গ্রন্থে এই বংশের প্রসিদ্ধ ব্যক্তিগণের পরিচয় ও অন্যান্য বিবরণ জানিতে পারিবেন।

ভট্টপল্লীর বশিষ্ঠ বংশের সহিত সম্বন্ধসূত্রে ও বিদ্যাচর্চা প্রভৃতি উপলক্ষে বঙ্গের বিভিন্ন স্থান হইতে বিভিন্ন গোত্রীয় বৈদিকগণ এখানে বাস করিয়াছেন ; তন্মধ্যে গৌতম, সাবর্ণ, শুনক, মৌদগল্য, ঘৃতকৌশিক গোত্রসমূহ উল্লেখযোগ্য। বশিষ্ঠ বংশের এক এক শাখা আড়িয়াদহ ও কাঠালপাড়ায় বাস করেন। রাজপুর, বোড়াল, দণ্ডীরহাট, ধলতিতা, ঘলঘলিয়া, বড়িশা প্রভৃতি ভট্টপল্লীর আত্মীয় সমাজ। রাজপুর ও বোড়ালের ঘৃতকৌশিক, ভট্টপল্লীর শুনক ও সাবর্ণ এবং ঘলঘলিয়া প্রভৃতি অঞ্চলের বাৎস্রগণ পূর্ববঙ্গ সমাজ হইতে আগত।

(ঘ) **নবদ্বীপ সমাজ**—নবদ্বীপ, পূর্বস্থলী, কৃষ্ণনগর, মেহেরপুর, মুর্শিদাবাদ প্রভৃতি স্থান এই সমাজের অন্তর্গত বলা যায়। নবদ্বীপ প্রাচীন চতুর্দশ সমাজের অন্যতম; কিন্তু প্রাচীন সমাজের লোকেরা বেশী দিন এখানে বাস করেন নাই। সম্ভবতঃ নবদ্বীপ মুসলমান অধিকৃত হওয়ায় ইহারা রাজধানী হইতে দূরে পূর্বাঞ্চলে গিয়া বাস করিয়াছেন। পরবর্তী কালে যাহারা আসিয়াছেন তাঁহারা অপেক্ষাকৃত আধুনিক। নবদ্বীপ বিদ্যাচর্চার শ্রেষ্ঠ কেন্দ্র, গৌরান্দেবের লীলাভূমি, রঘুনাথ, জগদীশের মনীষায় সমুজ্জ্বল। এখানে ও পার্শ্ববর্তী অঞ্চলে বিভিন্ন স্থান হইতে বৈদিকগণ আসিয়া বাস করিয়াছেন। এতদঞ্চলে অগ্নিবেশ্য, উত্থা, উপমহ্য, কাশ্যপ, কৃষ্ণাশ্রয়, জাতুকর্ণ, পরাশর, বিষ্ণু, বৃদ্ধি, ভরদ্বাজ, মৈত্রেয়, মোদগল্য, শাণ্ডিল্য, হাবীত প্রভৃতি গোত্রের বাস। ইহাদের বংশতালিকা যথাসম্ভব এই গ্রন্থে সন্নিবেশিত হইয়াছে।

এই গ্রন্থে শ্রীচৈতন্যদেবকে সামবেদী ভরদ্বাজ বংশের বলিয়া দেখান হইয়াছে। সামবেদী ভরদ্বাজগণের বংশতালিকায় এইরূপ পাওয়া গিয়াছে এবং ইহাই পাশ্চাত্য বৈদিক সমাজে প্রচলিত ধারণা। অনেক স্থলে মহাপ্রভুকে বাৎস্য বলিয়া বর্ণনা করা হইয়া থাকে এবং কেহ কেহ ইহাকে দাক্ষিণাত্য বৈদিক শ্রেণীভুক্তও বলিয়া থাকেন। মহাধর্মাধিকরণ হলায়ুধ সম্বন্ধে সংশয় আছে। হলায়ুধ বাৎস্য গোত্রীয় বলিয়া বর্ণিত হইলেও বাৎস্য গোত্রের কোন তালিকায় তাঁহার নাম পাওয়া যায় নাই, কিন্তু ভরদ্বাজ গোত্রের বংশতালিকায় হলায়ুধের নামের পার্শ্বে “ব্রাহ্মণসর্বস্বকার” বলিয়া উল্লেখ পাওয়া যায়। মহাভারতের টীকাকার অর্জুন মিশ্রকে এই গ্রন্থে অগ্নিবেশ্য গোত্রে দেখান হইয়াছে, কিন্তু সামবেদী গোঁতম অর্জুন মিশ্র [গোঁ-সা-১।১।২] মহাভারতের টীকাকার এইরূপ বর্ণনাও পাওয়া যায়।

উপরে চারিটি সমাজের কথা বলা হইল। ইহারা পরস্পর বিচ্ছিন্ন নহে। নৈকটা ও সুপরিচয় হেতু বিবাহাদি সম্পর্ক স্ব সমাজ বা নিকটবর্তী সমাজে ব্যাপকভাবে হইলেও, স্মরণ্য স্মরণ্য অল্পসারে শাস্ত্রসম্মত হইলে দূরবর্তী

সমাজের সহিত আত্মীয়তাসম্পর্ক স্থাপনে কোন বাধা হয় নাই। সামাজিক ব্যাপারে কোলীণ, বহুবিবাহ ও পণপ্রথা এই সমাজে প্রায় অজ্ঞাত। কুল মর্যাদার প্রাধান্য থাকিলেও শীলের মর্যাদা সমানভাবে আদৃত হইয়া আসিয়াছে। শীর্ষস্থানীয় ব্যক্তিগণের কথা ছাডিয়া দিয়াও সাধারণ মানুষ সম্বন্ধে একথা নিসংশয়ে বলা যায় যে শাস্ত্রানুসারিতা পাশ্চাত্য বৈদিকগণের বিশেষত্ব। ব্রাহ্মণের নির্দিষ্ট যে ষট্‌কর্ম অর্থাৎ যজ্ঞ, যাজন, অধ্যয়ন, অধ্যাপনা, দান ও প্রতিগ্রহ ইহার অনুশীলন করিয়াই ইহারা জীবন যাপন করিয়া আসিয়াছেন। ইহার ফলে ইহাদের আর্থিক অবস্থা কোনদিন ভাল হয় নাই এবং অনেক স্থলে দারিদ্র্য গুণবিকাশে বাধা হইয়াছে। এই সমাজে শাস্ত্রালোচনা ও ধর্মজীবনে ব্যাঘাত আশঙ্কায় অর্থসম্পত্তি দান প্রত্যাখ্যান করিবার ভরি ভরি দৃষ্টান্ত আছে। অল্প কয়েকটি ক্ষেত্রে দানগ্রহণে বা অন্তর্ভাবে অর্থ সম্পত্তি লাভ হইলেও সাধারণ নিস্পৃহতা হেতু বা বিষয় বুদ্ধির অভাবে উহা দীর্ঘকাল স্থায়ী হয় নাই। বুদ্ধি ও সামর্থ্য সত্ত্বেও ইহারা বিষয়ে লিপ্ত হন নাই। পুরুষ পুরুষানুক্রম যাবৎ শাস্ত্রানুশীলনের অনুরোধে ত্যাগস্বীকার পাশ্চাত্য বৈদিক সমাজেই দেখা যায়। আজ এই সমাজের কোন বৈশিষ্ট্য নাই; কিন্তু এককালে যে ইহার অনন্তসাধারণ বৈশিষ্ট্য ছিল একথা যেন আমরা বা আমাদের উত্তর পুরুষগণ ভুলিয়া না যাই।

সূচীপত্র

ক্রঃসংখ্যা	গোত্র	বেদ	সাক্ষেতিক	প্রধান বাসস্থান	পৃষ্ঠা
১	অগ্নিবেশ্ম	যজুর্বেদ	অ-য-১	নবদ্বীপ, পূর্বস্থলী	১—৭
	"	"	" -২	কালীকচ্ছ	৭—৮
	"	"	" -৩	মুর্শিদাবাদ	৮
২	আত্রেয়	যজুর্বেদ	আ-য-১ } —৩ }	বারইথালি বহরমপুর	৯—১১
৩	উতথ্য	যজুর্বেদ	উ-য-১	নবদ্বীপ, পূর্বস্থলী	১১—১৪
	"	"	, -২	সাত্তৈর	১৪
৪	উপমন্যু	যজুর্বেদ	উপ-য-১	দক্ষিণ মৈশঙী	১৪—১৫
৫	কাম্বায়ন	যজুর্বেদ	কাম্বা-য-১	বডিষা	১৫—১৭
৬	কাশ্যপ	ঋগ্বেদ	কা ঋ-১	নালিয়া	১৮
	"	যজুর্বেদ	কা-য-১	কোটালিপাড়া, চাঁদসী	১৯—৫৮
	"	"	" -২	নবদ্বীপ, মানিক্যহার	৫৯—৬৪
	"	"	" -৩	কামতাল	৬৫
	"	"	" -৪	বেজনীসার	৬৬
	"	"	" -৫ }	কোটালিপাড়া	৬৬—৬৭
	"	"	" -৬ }		
	"	"	" -৭	একতারপুর	৬৭
	"	"	" -৮ }	কোটালিপাড়া	৬৭
	"	"	" ৯ }		
	"	"	" ১০	নওয়াপাড়া	৬৮
	"	"	" ১১	উজিরপুর (যশোহর)	৬৮
	"	"	" ১২	মেহেরপুর	৬৮

କ୍ର:ସଂଖ୍ୟା	ଗୋତ୍ର	ବେଦ	ମାହେତିକ	ପ୍ରଧାନ ବାସସ୍ଥାନ	ପୃଷ୍ଠା
	କାଶ୍ୟପ	ଋଜୁର୍ବେଦ	କା-ଋ-୧୭	ଜିତପୁର	୬୨
	"	"	" ୧୮	ଅଗ୍ରସୂପ	୬୨
	"	ସାମବେଦ	କା-ମା-୧	ଓଜିରପୁର (ବରିଶାଳ)	୧୦—୧୧
୧	କୃଷ୍ଣାଜ୍ଞେୟ	ଋଜୁର୍ବେଦ	କୃ-ଋ-୧	କୋଟାଲିପାଡ଼ା	୧୮—୨୫
	"	"	" -୨	ଆଉଡ଼ିୟା	୨୫
	"	"	" -୩ } " -୫ }	ଓଜିରପୁର (ଘଣ୍ଟୋହର)	୨୫—୨୯
	"	"	" ୬	ଦୋଗାଝିୟା	୨୯
	"	"	" ୭	ପୂର୍ବସୂଳୀ	୨୯—୩୦
	"	"	" ୮	ତ୍ର	୩୦—୩୧
	"	ସାମବେଦ	କୃ-ମା-୧	ଧାନ୍ୟକା, ମୂଳଗାଁଓ	୩୧—୩୨
	"	"	" -୨	ଫେରଧରା, ହରିମୋନା	୩୨—୩୩
	"	"	" -୩	ଜୟଦେବପୁର	୩୩
	"	"	" -୪	କୃଷ୍ଣନଗର	୩୩—୩୪
୨	କୌଶିକ	ଋଜୁର୍ବେଦ	କୌ-ଋ-୧	ନହାଟା, ବିକ୍ରମପୁର	୩୪—୩୫
	"	"	" -୨	କୂରିଗ୍ରାମ, ବାରଇଖାଲି	୩୫—୩୬
୩	ଗାର୍ଗ୍ୟ	"	ଗା-ଋ-୧	ଆତପୁର, ଝାପଡ଼ାଦହ	୩୬—୩୭
	"	"	" -୨	ଆସ୍ରଗ୍ରାମ	୩୭—୩୮
୧୦	ଗୌତମ	ଋଗ୍ବେଦ	ଗୌ-ଋ-୧	ଖାଲନା, ଦଣ୍ଡୀରହାଟ	୩୮—୩୯
	"	ଋଜୁର୍ବେଦ	ଗୌ-ଋ-୧	କୋଟାଲିପାଡ଼ା	୩୯—୪୦
	"	"	" ୨	ଲକପୁର	୪୦
	"	"	" ୩	ଖାଜୁରା	୪୦
	"	"	" ୪	ଖୁଲବେଡ଼ିୟା	୪୦
	"	ସାମବେଦ	ଗୌ-ମା-୧	ରତାଳ, ମାଦାରୀପୁର	୪୦—୪୧

କ୍ର:ସଂଖ୍ୟା	ଗୋତ୍ର	ବେଦ	ମାତ୍ରେତ୍ରିକ	ପ୍ରଧାନ ବାସସ୍ଥାନ	ପୃଷ୍ଠା
	ଗୌତମ	ସାମବେଦ	ଗୌ-ମା-୨	କୁମିରାଦହ	୧୮୧—୧୮୭
	"	"	" ୩	ମାହିଦନ ଫତେୟାବାଦ	୧୮୫—୧୮୭
	"	"	" ୫	କୁଲ୍ଲା	୧୮୮
	"	"	" ୫	କୁଲ୍ଲା ଓ ଜୟପୁର	୧୮୮
	"	"	" ୬	ମରହୁନା, ନହାଟା	୧୮୯
	"	"	" ୭	କୁରିଗ୍ରାମ	୧୯୦
	"	"	" ୮	"	୧୯୦
୧୧	ସ୍ଵତକୌଶିକ	ଧାତ୍ଵେଦ	ସ୍ଵ-ଧା-୧	ବୋଡାଳ, ରାଜପୁର	୧୯୧—୧୯୭
	"	ସଞ୍ଜୁର୍ବେଦ	ସ୍ଵ-ସ-୧	ସାୟନା	୧୯୫—୧୯୯
	"	"	" ୨	ଓଷାବି (ଟାକା)	୧୯୯
	"	"	" ୩	ସୌତାଳ	୨୦୦—୨୦୧
୧୨	ଜାତୁକର୍ଣ୍ଣ	ସଞ୍ଜୁର୍ବେଦ	ଜା-ସ-୧ } -୫ }	ପୂର୍ବସ୍ତ୍ରୀ	୨୦୨—୨୦୫
	"	"	"		
୧୩	ପରାଶର	ସଞ୍ଜୁର୍ବେଦ	ପ-ସ-୧	ଜିୟାଗଞ୍ଜ	୨୦୬—୨୧୦
	"	"	" ୨	ଆମତାଳି	୨୧୦—୨୧୧
	"	"	" ୩	ରଂପୁର	୨୧୧
	"	"	" ୫	ଦୋଗାଛିୟା	୨୧୧
୧୪	ପୌତମାନ୍ୟ	ସଞ୍ଜୁର୍ବେଦ	ପୌ-ସ-୧	ବଡ଼ିଷା	୨୧୨—୨୧୩
	"	"	" ୨	"	୨୧୩
	"	"	" ୩	ନହାଟା	୨୧୩
	"	"	" ୫	କଲୋଡା	୨୧୩—୨୧୬
	"	"	" ୬	କାଳନା	୨୧୬
୧୫	ବଂସ	ସଞ୍ଜୁର୍ବେଦ	ବଂ-ସ ୧	ରଘୁନାଥପୁର	୨୧୮—୨୧୯
	"	"	-୨	ବେଡ଼ପାଢ଼ା	୨୧୯—୨୨୦

ক্রঃসংখ্যা	গোত্র	বেদ	সাক্ষেতিক	প্রধান বাসস্থান	পৃষ্ঠা
	বৎস	যজুর্বেদ	বৎ-ষ-৩	মাদারীপুর	২২৬—২২৭
	"	"	" -৪	সিঙার ডাহা	২২৮
১৬	বশিষ্ঠ	"	ব-ষ-১	মেদিনীমণ্ডল	২২৯—২৩৮
	"	"	" ২	ভাটপাড়া	২৪৯—২৬৪
	"	"	" ৩	উজিরপুর	২৬৫—২৬৯
	"	"	" ৪	বাজাপ্তি	২৬৯
	"	"	" ৫	কোটালিপাড়া	২৭০
	"	"	" ৬	পাকুরিয়া	২৭০
	"	সামবেদ	ব-সা-১	জয়াডী, কানুরগাঁ	২৭১—২৯২
	"	"	" ২	রামচন্দ্রপুর	২৯২—২৯৪
১৭	বাৎস	ঋগ্বেদ	বা-ঋ-১,২	নারিশা, শক্রজিৎপুর	২৯৫
	"	যজুর্বেদ	বা-য-১	বিক্রমপুর	২৯৬—৩১৪
	"	"	" ২	শুভাত্যা	৩১৫—৩১৯
	"	"	" ৩	কাসিমপুর	৩১৯
	"	"	" ৪	বংখুড়ী	৩১৯
	"	"	" ৫	মান্দ্রা	৩১৯
১৮	ভরস্বাজ	ঋগ্বেদ	ভ-ঋ-১	বগড়ী	৩২০—৩২৫
	"	যজুর্বেদ	ভ-য-১	কোটালিপাড়া	৩২৬—৩৫৬
	"	"	" -২	যন্ত্রাইল	৩৫৭—৩৬৪
	"	"	" -৩	শ্রীপাট দোগাছিয়া	৩৬৫—৩৭০
	"	"	" -৪	পাঁচচর	৩৭১—৩৭২
	"	"	" -৫	শক্রজিৎপুর	৩৭২
	"	"	" -৬	পাটগ্রাম	৩৭৩
	"	"	" -৭	কোটালিপাড়া	৩৭৩

ক্রঃসংখ্যা	গোত্র	বেদ	সাহিত্যিক	প্রধান বাসস্থান	পৃষ্ঠা
	ভরদ্বাজ	যজুর্বেদ	ভ-য-৮	নবদ্বীপ	৩৭৪
	"	"	" -২	মোয়াইল	৩৭৪
	"	"	" -১০	মেহেরপুর	৩৭৫
	"	"	" -১১	"	৩৭৫
	"	"	-১২	চৌয়া	৩৭৬
	"	"	-১৩	জয়াড়ী	৩৭৬
	"	"	-১৪-১৭	সোহাগদল	৩৭৬—৩৭৮
	"	সামবেদ	ভ-সা-১	নবদ্বীপ	৩৭৯—৩৮০
১৯	মাণ্ডব্য	যজুর্বেদ	মা-য-১	বিরাট	৩৮১
২০	মৈত্রেয়	যজুর্বেদ	মৈ-য-১	পূর্বস্থলী	৩৮১
২১	মৈত্রায়ণি	যজুর্বেদ	মৈত্রা-য-১	মাথরা	৩৮২—৩৮৯
	"	"	" ২	তুপতারা	৩৮৯—৩৯০
২২	মৌঞ্জি	যজুর্বেদ	মৌঞ্জ-য-১	কুরিগ্রাম	৩৯১—৩৯৯
২৩	মৌদগল্য	ঋগ্বেদ	মৌ-ঋ-১	বগডী, বিষ্ণুপুর	৪০০—৪১০
	"	"	" -২	কুচবিহার	৪১০
	"	যজুর্বেদ	মৌ-য-১	পূর্বস্থলী	৪১১—৪১৪
	"	"	" ২	দামোদরদি	৪১৫—৪১৮
	"	"	" ৩	নালিয়া	৪১৮
২৪	রথীতর	যজুর্বেদ	র-য-১	বিক্রমপুর	৪১৯—৪৩৩
	"	"	" ২, ৩	নাগরনন্দী	৪৩৩—৪৩৪
	"	"	" ৪	কাঠিয়াপাড়া	৪৩৫
	"	"	" ৫	"	৪৩৫
	"	"	" ৬	দীঘলকান্দি	৪৩৫

ক্রঃসংখ্যা	গোত্র	বেদ	মাত্ৰিক	প্রধান বাসস্থান	পৃষ্ঠা
	রথীতর	যজুর্বেদ	র-য-৭	মুকডোবা	৪৩৫
	"	"	, ৮	শিবরামপুর	৪৩৫
২৫	শাণ্ডিল্য	যজুর্বেদ	শা-য-১,-২	নবদ্বীপ ও পূর্বস্থলী	৪৩৬
	"	সামবেদ	শা-সা-১	আকমা,ইদিলপুর৪৩৭—৪৬৪	
	"	"	" -২	বেজনীসার	৪৬৫
২৬	শুনক	ঋগ্বেদ	শু-ঋ-১	পূর্ববঙ্গ	৪৬৬—৫৩৯
২৭	শৌনক	ঋগ্বেদ	শৌ-ঋ-১	"	৫৪০—৫৫০
	"	"	" -২	সার্টৈতর	৫৫১
২৮	সকর্ষণ	যজুর্বেদ	স-য-১	উজিরপুর	৫৫২---৫৫৫
২৯	সাবর্ণ	যজুর্বেদ	সা-য-১	মহেশ্বরদি	৫৫৬—৫৫৭
	"	সামবেদ	সা-সা-১	জয়াডী	৫৫৮—৫৫৯
	"	"	" ২	ভট্টপল্লী	৫৬০—৫৬৪
৩০	হারীত	ঋগ্বেদ	হা-ঋ-১	নদীয়া	৫৬৫—৫৬৮
	পরিশিষ্ট (ক)—ফরম				৫৬৯
	পরিশিষ্ট (খ)—সংস্কারপত্র				৫৭০-৫৯৩

পাশ্চাত্য বৈদিক বংশাবলী

[বর্ণানুক্রমিক গোত্রানুসারে]

অগ্নিবেশ্ম—যজুর্বেদ

[অ-ঘ-১]

প্রবর—(১) আঙ্গিরস, বাইম্পত্য, নৈঋব (২) অগ্নিবেশ্ম, আঙ্গিরস, নৈঋব । বাসস্থান—নবদ্বীপ ও পূর্বস্থলী ১, ৩—১৯, ২১—৩২, ৩৪—৪০, ৪৩—৪৭ ; সামস্তসার (সিঙারডাহা) ২, ২০, ৩৩, ৪১ ও ৪২ ।

(১)

১ অর্জুন মিশ্র*	১ ……(২)	৭ রামদাস	৭ রামহরি (১৮)
[মিথিলা-নবদ্বীপ]			৭ প্রাণকৃষ্ণ (১৯)
২ নয়নানন্দ		৮ দেবীচরণ	
৩ জগদীশ	৩ রামচন্দ্র (৩)	৯ রঘুমণি	৯ চন্দ্রনাথ (৩১)
	৩ মথুরেশ (৪)		৯ দ্বারিকানাথ
৪ শিবদেব	৪ রামভদ্র (৫)	১০ রামনাথ	
	৪ মহাদেব	১১ ব্রজনাথ	১১ শ্রীনাথ
	৪ হরিদেব (৬)		১১ ত্রৈলোক্যনাথ
	৪ বিশ্বনাথ (৭)		১১ কেদার
৫ জয়রাম	৫ শ্রীকৃষ্ণ (৮)		১১ যোগেন্দ্র
	৫ শ্রীকান্ত	১২ প্রমথ	১২ অমর
৬ গোপাল	৬ রামকান্ত (১২)	১৩ শঙ্কর	১৩ শুভঙ্কর

* মহাভারতের টীকাকার, 'বিশ্বকোষ' (২য় সং) ৩য় ভাগ দ্রষ্টব্য ।

(২)

(১) ১.....

২.....

৩

৪.....

৫ (?) যজ্ঞেশ্বর [সিঙারডাহা]

৬ রামনাথ

৭ বিশ্বেশ্বর ৭ বাণেশ্বর (২০)

৮ দুর্গারাম

৯ কানীনাথ

১০ গঙ্গাগোবিন্দ

১১ উমাকান্ত ১১ কালীকান্ত (৪১)

১১ কৃষ্ণকুমার (৪২)

১২ রজনীকান্ত

(৩)

(১) ৩ রামচন্দ্র

৪ নারায়ণ ৪ কালীনাথ

৫ হরিহর

৬ শ্যাম

৭ জগন্নাথ ৭ ভোলানাথ

৮ রামসুন্দর

৯ রাঘব

(৪)

(১) ৩ মথুরেশ

৪ জয়রাম

৫ নন্দরাম

৬ গোবিন্দ

৬ রামনারায়ণ (১৩)

৬ রামশঙ্কর (১৪)

৬ ষষ্ঠীচরণ (১৫)

৭ গঙ্গারাম

৮ কৃষ্ণরাম

৯ গোপাল

১০ কালীপ্রসাদ ১০ ক্ষেত্রনাথ

১১ কালীভূষণ

(৫)

(১) ৪ রামভদ্র

৫ মুরহর

৬ দুর্গারাম

৭ শিবচন্দ্র

৮ নৃসিংহ

৯ বিশ্বেশ্বর

১০ হরিনারায়ণ

(৬)

(১) ৪ হরিদেব

৫ কানীনাথ

(৭)

(১) ৪ বিশ্বনাথ

৫ রামনাথ

৫ লোকনাথ (৯)

৫ ঋষুনাথ (১০)

৫ বৈষ্ণবনাথ (১১)

৬ রামনারায়ণ	৬ জয়নারায়ণ	(৯)
৭ অভয়াচরণ	৭ রামকান্ত (১৬)	(১) ৫ লোকনাথ
	৭ রমাকান্ত (২১)	৬ রামরত্ন
	৭ কমলাকান্ত	৭ ছকু
	৭ কৃষ্ণমণি	(১০)
	৭ হরচন্দ্র (২২)	(১) ৫ রঘুনাথ
৮ কেশব		৬ কৃষ্ণরাম ৬ শিবরাম
৯ মঃ মঃ কৃষ্ণনাথ	৯ শিবনাথ	৬ গোপাল (১৭)
ন্যায়পঞ্চানন		৬ কৃষ্ণচন্দ্র
১০ সুরসস্তোষ		৭ রামানন্দ ৭ ঠাকুরদাস (২৩)
১১ পরমেশপ্রিয় (চিন্তাহরণ)		৮ নবকুমার ৮ শঙ্কুচন্দ্র
১২ সুরত		৯ হরিনাথ ৯ কাশীনাথ
(৮)		১০ ভূপতি ১০ শ্রীপতি (৩৪)
(১) ৫ শ্রীকৃষ্ণ		১১ শশিনাথ ১১ মুরলীধর
৬ গোপীনাথ		১২ শাস্তিশেখর
৭ বৈষ্ণনাথ		(১১)
৮ গৌরীচরণ	৮ বিশ্বনাথ (২৯)	(১) ৫ বৈষ্ণনাথ
	৮ কাশীনাথ	৬ গোপীনাথ
	৮ রঘুনাথ	(১২)
৯ শ্যামাচরণ	৯ দুর্গাচরণ	(১) ৬ রামকান্ত
১০ বিশ্বেশ্বর	১০ কেদার	৭ কালীশঙ্কর ৭ কৃষ্ণচন্দ্র (২৪)
১১ বিধিনাথ	১১ অসিতানাথ	৭ ভোলানাথ (২৫)
১২ কমলাপদ	১২ তারকনাথ	৭ শঙ্কুনাথ (২৬)
	১২ বিমলাপদ	
১৩ গৌতম	১৩ অমিয়	৮ রামকৃষ্ণ
	১৩ সঞ্জিতানন্দ	৯ হারাধন

১০ স্বর্ধ্যকুমার	১০ কালীকুমার (৩৪)		৭ রামকুমার (২৭)
	১০ দীননাথ		৭ রামমোহন (২৮)
১১ তারাপদ	১১ হরিপদ (৪৩)	৮ রামচরণ	৮ রামপ্রসাদ (৩০)
	১১ বিনয়	৯ শ্রীরাম	
১২ বিমলাপদ		১০ যদুনাথ	১০ দীননাথ (৩৬)
	(১৩)		১০ স্বরকানাথ (৩৭)
(৪) ৬ রামনারায়ণ			১০ উমানাথ (৩৮)
৭ শাস্ত্রু		১১ সত্যনাথ	
৮ শ্রামাচরণ		১২ তারাপদ	১২ শিবাপদ
	(১৪)	১৩ ভীমাপদ	১৩ উমাপদ
(৪) ৬ রামশঙ্কর			১৩ রমাপদ
৭ ভোলানাথ	৭ রামকিশোর		
৮ রামনাথ			(১৭)
	(১৫)	(১০) ৬ গোপাল	
(৪) ৬ ষষ্ঠীচরণ		৭ পঞ্চানন	৭ লোচন
৭ রামকিঙ্কর	৭ চণ্ডীচরণ		
	৭ ভগবতী		(১৮)
৮ রুদ্রকণ্ঠ		(১) ৭ রামহরি	
৯ যোগেন্দ্র	৯ মহেন্দ্র	৮ আনন্দরাম	
১০ রাজেন্দ্র		৯ মাণিকচন্দ্র	৯ গদাধর (৩২)
	(১৬)		৯ রামসুন্দর
(৭) ৬ রামকান্ত		১০ নৃসিংহ	
৭ রামকৃষ্ণ	৭ ভোলানাথ	১১ মতিলাল	১১ চন্দ্রকুমার
	৭ রামদুলাল	১২ কালীপদ	১২ শ্রীপদ
		১৩ সুধীর	

(১৯)	(২৪)
(১) ৭ প্রাণকৃষ্ণ	(১২) ৭ কৃষ্ণচন্দ্র
৮ রামমোহন ৮ কৃষ্ণমণি	৮ রামচরণ
৯ কমলাকান্ত	৯ রামগোবিন্দ ৯ হরগোবিন্দ
১০ তারাপ্রসাদ ১০ উমানাথ	(২৫)
১১ মহীতোষ	(১২) ৭ ভোলানাথ
১২ অমৃত	৮ নারায়ণ ৮ কৃষ্ণ
(২০)	(২৬)
(২) ৭ বাণেশ্বর	(১২) ৭ শঙ্কনাথ
৮ বলরাম	৮ কালাচাঁদ ৮ তিতুরাম
৯ রামচন্দ্র ৯ রমানাথ (৩৩)	(২৭)
১০ ভৈবব ১০ ঈশ্বর	(১৬) ৭ রামকুমার
১১ দীননাথ (কনেশ্বর)	৮ ঈশ্বর
১২ তারাপ্রসন্ন	৯ চন্দ্রকান্ত ৯ সূর্য্যকান্ত
(২১)	১০ তারামোহন ১০ কুমুদ (৩৯)
(৭) ৭ রমাকান্ত	১১ স্বরেন্দ্র
৮ হরিনারায়ণ	১২ অপর্ণাপদ
(২২)	১৩ বাসুদেব ১৩ রামদেব
(৭) ৭ হরচন্দ্র	১৩ জয়দেব
৮ কালীশঙ্কর	(২৮)
৯ চন্দ্রমোহন	(১৬) ৭ রামমোহন
(২৩)	৮ নৃসিংহপ্রসাদ
(১০) ৭ ঠাকুরদাস	(২৯)
৮ রাধাকান্ত	(৮) ৮ বিশ্বনাথ
	৯ নৃসিংহ

- (৩০)
- (১৬) ৮ রামপ্রসাদ
৯ চন্দ্রনাথ
- (৩১)
- (১) ৯ চন্দ্রনাথ
১০ ষড়নাথ ১০ শশিতৃষণ (৪০)
১১ যতীন্দ্র ১১ ভূপেন্দ্র
১২ সনৎকুমার ১২ অসিত
১২ সুবোধ
- (৩২)
- (১৮) ৯ গদাধর
১০ পার্বতী
- (৩৩)
- (২০) ৯ রমানাথ
১০ রামকিশোর
- (৩৪)
- (১০) ১০ শ্রীপতি
১১ পার্থসারথি
- (৩৫)
- (১২) ১০ কালীকুমার
১১ শুদ্ধমান
- (৩৬)
- (১৬) ১০ দীননাথ
১১ গজেন্দ্র ১১ দ্বিজেন্দ্র
১২ অনাদি ১২ অপূর্ব
- (৩৭)
- (১৬) ১০ ষারকানাথ
১২ গোলোকনাথ
১২ মিহির
- (৩৮)
- (১৬) ১০ উমানাথ
১১ নৃসিংহ ১১ বিষ্ণুপদ
১২ তন্নয়
- (৩৯)
- (২৭) ১০ কুমুদমোহন
১১ যতীন্দ্র ১১ আনন্দ (৪৪)
১১ যুগেন্দ্র (৪৫)
১২ ভূপেন্দ্র ১২ কালীচরণ
- (৪০)
- (৩১) ১০ শশিতৃষণ
১১ সুরেশচন্দ্র ১১ দেবেশ (৪৬)
১১ বিবুধেশ
১১ অমরেশ (৪৭)
১১ তুষিতেশ
১১ লেখেশ
১২ বনজভূষণ ১২ মনোজভূষণ
১২ নীলজ
১২ প্রিয়জ
১৩ শুভাশিস্ ১৩ দেবাশিস্

(৪১)

- (২) ১১ কালীকান্ত
১২ বিশ্বেশ্বর ১২ বাহ্যারাম

(৪২)

- (২) ১১ কৃষ্ণকুমার
১২ মনোমোহন

(৪৩)

- (১২) ১১ হরিপদ
১২ নিরাপদ

(৪৪)

- (৩৯) ১১ আনন্দ
১২ বীরেন্দ্র ১২ হেমেন্দ্র

(৪৫)

- (৩৯) ১১ মৃগেন্দ্র
১২ কবীন্দ্র

(৪৬)

- (৪০) ১১ দেবেশ
১২ জলজভূষণ ১২ পঙ্কজভূষণ

(৪৭)

- (৪০) ১১ অমরেশ
১২ সরোজ

[অ-য-২]

বাসস্থান—কালীকচ্ছ, ত্রিপুরা।

(১)

১ বিমলানন্দ মিশ্র

২ ...

৩ ...

৪ (?) হরিনারায়ণ

৫ বিষ্ণুরাম

৫ রামরাম

৫ শঙ্কুরাম

৫ জগৎরাম

৬ কালীচরণ

৭ কালীকিঙ্কর

৮ কালীনাথ

৮ তারানাথ

৮ গৌরীনাথ (২)

৮ দ্বারিকানাথ (৩)

৯ কালীচন্দ্র

৯ কালীধন (৪)

১০ কালীরঞ্জন

১০ অম্বিকারঞ্জন (৬)

১১ অন্নদারঞ্জন

১১ প্রমদারঞ্জন

১১ শান্তিরঞ্জন

১১ সুধাংশু ”

১১ হিমাংশু ”

(২)

(১) ৮ গৌরীনাথ

৯ সুরেন্দ্র

২০ সাধন

১০ মাণিক

(৩)		(৬)
(১) ৮ ষারিকানাথ		(১) ১০ অধিকারজন
২ উমেশ	২ দীনেশ (৫)	১১ কামাখ্যা „ ১১ চিত্তরজন
১০ লাড়ু	১০ বীরেশ	১১ দুর্গা „
		১১ অমূল্য „
		১১ বিশ্ব „
		১১ ক্রুব „
(৪)		১২ সঞ্জয়
(১) ২ কালীধন		(৭)
১০ চন্দ্রভূষণ	১০ কালীভূষণ	(৪) ১০ শক্তিভূষণ
	১০ শক্তি „ (৭)	১১ হরি ১১ কাঙ্ক্ষি
	১০ গিরিজা „	
	১০ তারা „	[অ-য-৩]
১১ ফালান		(মুর্শিদাবাদ)
		(১)
	(৫)	১ পদ্মপতি
(৩) ২ দীনেশ		২ চন্দ্রদেব
১০ পরিমল	১০ রণু	৩ বিশ্বেশ
		৪ পদ্মপতি
		৫ তারাপতি

আত্রেয়—যজুর্বেদ

[আ-য-১]

(২)

প্রবর—আত্রেয়, কৌশিক,
কালযবন

(১) ৬ সূত্বেদেব

৭ রামানন্দ

বাসস্থান—বারইখালি—যশোহর

৮ ভোলানাথ

পদবী—ভট্ট

৯ পার্বতীচরণ ৯ উমাচরণ (৩)

৯ রামচন্দ্র

(১)

৯ অভয়াচরণ

১ নীলকর্ণ ভট্ট [মুর্শিদাবাদ ষালুচর
হইতে বারইখালি

১০ পূর্ণচন্দ্র

১০ বসন্ত

[১০২৪।২৫ বঙ্গাব্দ]

১১ সুধীর

(৩)

২ রামকৃষ্ণ

(২) ৯ উমাচরণ

৩ রমানাথ

১০ হেমন্ত

৪ রামজীবন

১১ গুরুদাস

১১ কালিদাস

৫ কৃষ্ণদেব

১২ চণ্ডীদাস

১২ দেবদাস

৬ হরিদেব

৬ সূত্বেদেব (২)

৬ শিবদেব

[আ-য-২]

প্রবর—আত্রেয়, আশ্রায়ন, চ্যবন

বাসস্থান—মুর্শিদাবাদ

পদবী—চক্রবর্তী

১০ ধনদা

(১)

১১ সতীশ

১১ যোগেশ

১ জগৎপতি

১২ ষষ্ঠীপদ

১২ শ্রামাপদ

২ পরমেশ্বর

৩ ধরাকান্ত		৫ গিরিশ	৫ নফরচন্দ্র	(২)
৪ লকেশ		৬ সিতিকর্ষ		
৫ গিরিধর		৭ আন্ততোষ		
৬ ভূমিধর		৮ অনাদি		
৭ রমণীমোহন	৭ হরমোহন			(২)
	৭ সুরেন্দ্র „			
	৭ কালী „	(১) ৫ নফরচন্দ্র		
	৭ ধীরেন্দ্র „ (২)	৬ ইন্দুভূষণ	৬ শশিভূষণ	
৮ ষতীন্দ্রমোহন			৬ বিনোদ „ (৩)	
(২)			৫ বিভূতি „ (৪)	
(১) ৭ ধীরেন্দ্র মোহন			৬ পঞ্চানন (৫)	
৮ বিকাশ	৮ নিখিল		৬ নিকুপমা *	
	৮ পঙ্কজ	৭ প্রাণতোষ	৭ হরিপ্রসাদ (৬)	
		৮ সনৎ	৮ সসিং	
			৮ সৃজিত	

[আ-য-৩]

বাসস্থান—মহারাত্রী—ভগবান্গোলা
—বহরমপুর । পদবী—ভট্ট

(১)

- ১ প্রাণকৃষ্ণ ভট্ট
- ২ দুর্গাচরণ
- ৩ ভবানীচরণ
- ৪ ঈশ্বরচন্দ্র

(২) ৬ বিনোদভূষণ

৭ পূর্ণব্রহ্ম

(৪)

(২) ৬ বিভূতিভূষণ

৭ নির্মল

৭ অমল

৭ দুর্গাদাস

৮ কুমারিল

* প্রসিদ্ধ উপন্যাসরচয়িত্রী , বিবাহ নবগোপাল [হা-ঋ-১-১২৯]

(৫)	(৬)
(২) ৬ পঞ্চানন ৭ অশোক ৮ অভিজিৎ	(২) ৭ হরিপ্রসাদ ৮ অজয় ৮ বিমান

উত্তর—যজুর্বেদ (?)

[উ-য-১]

প্রবর—উত্তর, আদিত্য, বাহুস্পত্য

বাসস্থান—নবদ্বীপ, পূর্বস্থলী, মেহেরপুর

(১)	২ গদাধর	২ কাশীনাথ (৮)
১ শ্রীকান্ত বেদাচার্য		২ নৃসিংহ
২ মথুরানাথ		২ তারিণী (৯)
৩ বাণীনাথ		১০ শিবচন্দ্র
৪ বিশ্বেশ্বর	৪ লক্ষ্মণ (২)	১০ গোবিন্দ (১২)
৫ রামচন্দ্র		১০ বিষ্ণুচন্দ্র
৬ কৃষ্ণদেব	৬ মহাদেব (৩)	১১ হেমচন্দ্র
	৬ রামকৃষ্ণ (৪)	১১ রামগোপাল (১৫)
৭ কালীচরণ	৭ দুর্গাচরণ (৫)	১১ রামহরি (১৬)
৮ ঠাকুরদাস	৮ রামনারায়ণ (৭)	১২ অচ্যুতানন্দ
		১২ জ্ঞানানন্দ
		১২ প্রণবানন্দ (২১)
		১২ যোগানন্দ

১৩ সর্বানন্দ	১৩ ব্রহ্মানন্দ	১০ ভবনাথ	১০ কান্তিচন্দ্র (১৩)
	১৩ পরমানন্দ		১০ পূর্ণচন্দ্র
	১৩ শঙ্কর		১০ মূনিচন্দ্র
	(২)	১১ শিবদাস	১১ বসন্ত
(১) ৪ লক্ষ্মণ		১২ পাঁচুপ্রসাদ	১২ দুর্গাপ্রসাদ
৫ রামগোবিন্দ			১২ রমণী „
৬ মনোহর			(৫)
৭ কালীশঙ্কর		(১) ৭ দুর্গাচরণ	
৮ দুর্গাচরণ		৮ ভোলানাথ	
৯ ভবানীচরণ	৯ দেবীচরণ (১০)	৯ ঈশান	৯ নৃসিংহ (১১)
১০ কুমুদ	১০ নীরদ	১০ মহেন্দ্র	১০ উপেন্দ্র
	(৩)		১০ নগেন্দ্র (১৪)
(১) ৬ মহাদেব			১০ দেবেন্দ্র
৭ ভবানী	৭ রামনারায়ণ (৬)	১১ গিরিজা	১১ বগলা
৮ গঙ্গানারায়ণ			১১ শৈলজা
৯ গুরুপ্রসন্ন	৯ সারদা		(৬)
	৯ সূর্য্য	(৩) ৭ রামনারায়ণ	
	(৪)	৮ শ্যামাচরণ	
(১) ৬ রামকৃষ্ণ			(৭)
৭ কালীপ্রসাদ		(১) ৮ রামনারায়ণ	
৮ গঙ্গাগোবিন্দ	৮ হরিপ্রসাদ	৯ শ্রীরাম	
	৮ অক্ষয়	১০ গোপাল	
	৮ কৃষ্ণগোবিন্দ		(৮)
৯ তারিণী	৯ সূর্য্যকান্ত	(১) ৯ কাশীনাথ	
	৯ চন্দ্রকান্ত	১০ রামনাথ	১০ রঘুনাথ
	৯ রাধাকান্ত		

১১ গৌরী	১১ নলিনাক্ষ	১২ পঞ্চানন	১২ হৃষীকেশ
	১১ শক্তি	১৩ শাস্তিপদ	
	১১ শৈলজা	১৪ মলয়কুমার	
	১১ সরোজাক্ষ (১০)	(১৩)	
১২ কালিদাস	১২ বিমলেন্দু	(৪) ১০ কাশ্চিচন্দ্র	
	(২)	১১ বিজয়কুমার	
(১) ২ তারিণী		(১৪)	
১০ কৃষ্ণনাথ	১০ মথুরানাথ	(৫) ১০ নগেন্দ্রনারায়ণ	
	১০ ষড়্ ”	১১ ধীরেন্দ্র	
	১০ রাধিকা ”	১২ শঙ্কর ২ অশোক	
	(১০)	(১৫)	
(২) ২ দেবীচরণ		(১) ১১ রামগোপাল	
১০ নন্দহুলাল		১২ বিমলানন্দ ১২ কৃষ্ণানন্দ (২২)	
	(১১)	১২ সদানন্দ	
(৫) ২ নৃসিংহদাস		১৩ বৈশম্পায়ন	
১০ হরিনারায়ণ		(১৬)	
	(১২)	(১) ১১ রামহরি	
(১) ১০ গোবিন্দচন্দ্র		১২ কালিদাস	
১১ কালীপ্রসন্ন	১১ তারা (১৭)	১৩ বাসুদেব	
	১১ সতীশ (১৮)	(১৭)	
	১১ অমূল্য (২০)	(৮) ১১ সরোজাক্ষ	
১১ অতুল		১২ অশোকরঞ্জন	
		(১৮)	
		(১২) ১১ তারাপ্রসন্ন	
		১২ জগন্নাথ ১২ বলরাম	

- (১৯)
- (১২) ১১ সতীশচন্দ্র
 ১২ রাজেন্দ্র
 ১২ অনন্ত
 ১৩ গদাধর

- (২০)
- (১২) ১১ অমূল্যধন
 ১২ প্রফুল্ল
- (২১)

- (৪) ১২ প্রণবানন্দ
 ১৩ অন্তপেন্দ্র

- (২২)
- (১৫) ১২ কৃষ্ণানন্দ
 ১৩ ষৈশায়ন ১৩ নারায়ণ
 ১৩ উদয়ন

[উ-ষ-২]

বাসস্থান—সাতৈর (ফরিদপুর)

(১)

- ১ অভয়কৃষ্ণ
 ২ কৃষ্ণদেব
 ৩ ভবানীচরণ
 ৪ কুমুদ

উপমন্যু—যজুর্বেদ

[উপ-য-১]

বাসস্থান—দক্ষিণ মৈশাণ্ডী (ঢাকা)

- | | | | |
|-------------|---------------|-------------|-----|
| (১) | ৪ ষতীন্দ্র | ৪ নৃপেন্দ্র | |
| ১ রাজচন্দ্র | | ৪ হরেন্দ্র | (৩) |
| ২ গোবিন্দ | | ৪ গোপাল | |
| ৩ দেবেন্দ্র | ৩ পঞ্চানন (২) | ৪ রামেন্দ্র | (৪) |
| | ৩ কালাচাঁদ | ৪ খগেন্দ্র | (৫) |
| | | ৪ রবীন্দ্র | (৬) |

৫ বীরেন্দ্র	৫ ব্রজেন্দ্র	(৪)	
	৫ কানাই	(১) ৪ রমেন্দ্র	
	৫ ভূপেন্দ্র	৫ সূত্রত	৫ দেবব্রত
	(২)		(৫)
(১) ৩ পঞ্চানন		(১) ৪ খগেন্দ্র	
৪ যোগজীবন	৪ রাধিকাজীবন	৫ অসীম	(৫) ৪ রথীন্দ্র
	(৩)		(৬)
(১) ৪ হরেন্দ্র		(১) ৪ রবীন্দ্র	
৫ ধীরেন্দ্র		৫ ভপন	৫ চন্দন

কাশ্মায়ন—যজুর্বেদ

[কাশ্মা-য-১]

প্রবর—বাহীম্পত্য, কাশ্মায়ন, আঙ্গিরস, ভরদ্বাজ, অজমীঢ়

বাসস্থান—বড়িশা—২৪ পরগণা

(১)	৪ নারায়ণ	৪ মথুরেশ	(৩)
১ যাদবেন্দ্র গায়রত্ব		৪ রামদুলাল	(৪)
২ রামজীবন	৫ রামচন্দ্র	৪ রামগোপাল	
৩ জগন্নাথ	৩ শোভারাম	৬ শিবচন্দ্র	
	৩ রামচরণ	৬ রামমোহন	
	৩ রামশরণ (২)	৬ রাধামোহন	
	৩ শ্যাম	৬ হরিশ্চন্দ্র (১১)	
		৬ গৌরচন্দ্র (১২)	

৭ রাঘব			৯ প্রফুল্ল	৯ শৈলেন্দ্র
৮ জগন্মোহন				৯ প্রশান্ত
৯ জ্ঞানেন্দ্র	৯ মহেন্দ্র		১০ পঞ্চানন	১০ শ্যামল
	৯ যোগেন্দ্র			(৫)
	৯ সত্যেন্দ্র		(২) ৪ রামরাম	
১০ মিহির	১০ তিমির		৫ রাজচন্দ্র	৫ আনন্দ (১০)
	১০ শিশির			৫ হরিহর
	(২)		৬ মধুসূদন	
(১) ৩ রামশরণ			৭ রাজকুমার	৭ ব্রজকুমার
৪ নসীরাম	৪ রামরাম (৫)		৮ নির্মল	৮ রতন (১৮)
	৪ রামনৃসিংহ		৯ বিমল	৯ কমল
৫ তারিণী				(৬)
৬ ঈশানী			(৩) ৫ কৃষ্ণচন্দ্র	
৭ রামকালী	৭ প্রেমকালী		৬ চন্দ্র	
	(৩)			(৭)
(১) ৪ মথুরেশ			(৩) ৫ নবকুমার	
৫ রাধানাথ	৫ কৃষ্ণচন্দ্র (৬)		৬ জগদ্বন্ধু	
	৫ নবকুমার (৭)			(৮)
	৫ দর্পনারায়ণ (৮)		(৩) ৫ দর্পনারায়ণ	
৬ যাদব			৬ দীনবন্ধু	
৭ হরিপদ	৭ রজনী			(৯)
	(৪)		(৪) ৫ তারাপদ	
(১) ৪ রামতুলাল			৬ চণ্ডীচরণ	
৫ কমলাকান্ত	৫ তারাপদ (৯)		৭ বসন্ত	
৬ বিশ্বনাথ				(১০)
৭ কালীচরণ			(৫) ৫ আনন্দ	
৮ জিতেন্দ্র	৮ নগেন্দ্র (১৬)		৬ জনার্দন	৬ বিশ্বস্তর
	৮ পূর্ণচন্দ্র (১৭)			৬ দীননাথ

(১১)

(১) ৬ হৃদিশ্চন্দ্র

৭ জয়নারায়ণ ৭ মধুসূদন (১৩)

৭ পীতাম্বর (১৪)

৭ বনমালী (১৫)

৮ হরমোহন ৮ কালীপ্রসন্ন

৯ দুর্গাপ্রসন্ন

১০ সতীমোহন

১১ অনাদি ১১ অবনী

(১২)

(১) ৬ গৌরচন্দ্র

৭ কাশীনাথ

৮ শ্যামা প্রসন্ন ৮ তারা প্রসন্ন

৮ বামা ,,

৮ শরৎচন্দ্র (১৯)

৯ রাজেন্দ্র ৯ হরেন্দ্র (২০)

৯ বঙ্কিম

১০ বিশ্বমঙ্গল ১০ বিশ্বমঙ্গল

১০ চির ,,

১০ সর্ব ,,

১০ প্রেম ,,

১০ প্রিয় ,,

(১৩)

(১১) ৭ মধুসূদন

৮ গৌরীপতি

৯ ষড়মোহন

২

(১৪)

(১১) ৭ পীতাম্বর

৮ শীতল

৯ বীরেন্দ্র ৯ মদন

(১৫)

(১১) ৭ বনমালী

৮ সুরেন্দ্র

৮ শ্রীপতি

৮ কেনারাম

৮ প্রসন্ন

৯ স্বরজিৎ

৯ গোবর্দ্ধন

(১৬)

(৪) ৮ নগেন্দ্র

৯ অনিল

৯ গোপাল

৯ নেপাল

১০ রঞ্জন

(১৭)

(৪) ৮ পূর্ণচন্দ্র

৯ সমীরেন্দ্র

৯ কৃষ্ণ

৯ বিষ্ণু

(১৮)

(৫) ৮ রতন

৯ ভবানী

৯ রবীন্দ্র

(১৯)

(১২) ৮ শরৎচন্দ্র

৯ নগেন্দ্র

(২০)

(১২) ৯ হরেন্দ্র

১০ ভবেন্দ্র

১০ সত্যেন্দ্র

১১ চন্দ্রশেখর

काशुप—खुधेद

[का-ख-१]

खुर—काशुप, आबंसार, नैखुरव

वासुखान—नालिया (यशुाहर)

(१)		१ रामचरण	१ कमला
१ महादेव वाचस्पति			१ श्रीकास्तु
२ हरदेव			१ कुषुणचरण
७ रामदेव		८ कास्तु	१ अतयाचरण
४ जयदेव	४ कामदेव (२)	२ जगदुनु	
५ रामचन्द्र		१० अहिभूषण	१० विभूति
७ सृष्टिधर			१० ईनु
१ पार्वती			१० अर्केनु
८ चन्द्रकास्तु	८ रजनूकास्तु		१० शशाक
२ आशुतोष	२ मनुथ (५)		(७)
१० गुरुवर्कन		(२) ५ रामगुाविनुद	
		७ सदाशिव	
	(२)		(४)
(१) ४ कामदेव		(२) ७ भुवानी	
५ हरिश्चन्द्र	५ रामगुाविनुद (७)	१ गङ्गाचरण	
७ कालिका	७ उदय	८ वसुतु	
	७ भुवानी (४)		(५)
		(१) २ मनुथ	
		१० धीरेनुद	

काशुप—यजुर्वेद

[का-य-१]

प्रवर—काशुप, आवंसार, नैक्षव

[“काशुपवंश-भास्कर” द्रष्टव्य]

पदवी—चक्रवर्ती, चौधुरी, ब्रह्मचारी, भट्टाचार्य, मध्यस्थ

उपविभाग ँ वसतिस्तान अनुसारे कयेकटी तालिकार निर्घण्ट

१। हूडामणिर धारा (दूयानि चौधुरी सहित)—उज्जिरपुर (षशोहर)—
७१, १७७, २०५। कोटालिपाडा (विभिन्न ग्राम)—१, ५, ७, १२, १७, ७७,
५८-७०, ११-२, १७, २१-८, १२१-७, २०२, २७२। जगन्नाथदि ११२।
पलाशवाडिषा ७१।

२। ग्यायाचार्येर धारा—कोटालिपाडा (विभिन्न ग्राम)—४, १०,
२७, २४-७, ७८, ४७-१, ५७-१, ७१-२, ८०, ८४-१, २४, १०२, १२४-५,
१७१, १५२, १७१-२, ११५ इः। खाटरा—१, १०। टांदसी—४५, ७४-७,
८२-७, २५, ११८, १२८-२, १७१-२, १५७, १७४, १७५, २०७-४, २२२,
२२७-७, २४७-८, २७१। जयशिरकाठि—१०१, २२०। प्राणपुव—२२, १२।
वाटाजोड—४, ५२, २२, २२, १००, १०१, १७५-७. १४०, ११४, २१८।
वारइथालि—७२, १७२। लक्ष्मणकाठि—५१। शक्रजिंपुर—२०७।

२क। ँ—अविलम्बेर सस्तान—कोटालिपाडा (विभिन्न ग्राम)—८,
१४-७, २१-८, ७५, ४२, १७, ८१, १०७, १११, १४१-५०, १८८, १२१-८।
वारइथालि—५७।

২থ। ঐ—রঘুনাথের সন্তান—কোটালিপাড়া (বিভিন্ন গ্রাম)—২, ১৭, ২২, ৩০, ৩২-৪০, ৪৩, ৪৮-৯, ৬৩, ৭৪, ৭৫, ১০৪, ১০৭-৮, ১১৩, ১২২, ২০০, ২২১। শিহিপাশা—৮৮-২১, ১১২-২১।

২গ। ঐ—বিশ্বনাথের সন্তান—আমরাজুড়ী—৫০, ৭০, ১২২, ২৪১-৩, কোটালিপাড়া (বিভিন্ন গ্রাম)—১১, ১২, ২১, ৩১, ৩২, ৪১, ৪৪, ৫০, ৫৫, ৯৩, ১১৪-৬, ১২৪-৬। গফরগাঁ—০৬। চিংড়াখালি—১২, ১৫১। শক্রজিৎপুর—২০, ৩৬, ৫৪, ৭৭-৮।

(১)

		৮ জগদানন্দ
		৮ রামনারায়ণ
১ সনাতন মিশ্র [যশোহব]		
২ শ্রীরাম মিশ্র [নবদ্বীপ, সমুদ্রগড়]	৯ লক্ষ্মীদাস	৯ দুর্গাদাস (৫)
(১২৮৮ খৃঃ)		৯ ভবানীদাস (৬)
৩ মাধব	১০ বামনারায়ণ	১০ রামনাথ (১২)
৪ গোপাল		১০ শঙ্কর
৫ গণপতি	১১ দেবীরাম	১১ রঘুনাথ
৬ কৃষ্ণগুণার্ণব বেদাচার্য		১১ রামকৃষ্ণ
৭ প্রমোদন	৭ জিতামিত্র (২)	১১ রবিদেব
পূরন্দরাচার্য [কোটালিপাড়া]	১২ কন্দর্প	১২ শুকদেব (৩৭)
৭ আচার্যশেখর (৩)	১৩ রমাকান্ত	১৩ রামকান্ত
৮ শ্রীনাথ আচার্য	৮ যাদবানন্দ	১৩ কমলাকান্ত
চুডামণি	শ্রীযাচার্য (৪)	১৪ রবিলোচন
	৮ মধুসূদন	১৫ গোপাল
	সরস্বতী* [দণ্ডী]	১৫ দ্বারকানাথ
৮ বাগীশ গোস্বামী		১৫ মহিম (৯৭)
[দণ্ডী]		১৫ সীতানাথ (৯৮)

* “অষ্টমতসিদ্ধি” ও “গীতাতাষ্ম” ইহার অবিনশ্বর কীর্তি ।

১৬ হরিদাস

(৪)

১৭ মঃ মঃ কালীপদ

(১) ৮ ষাদবানন্দ ঞ্য়াচার্ঘ্য

তর্কাচার্ঘ্য* ১৭ হরিহর (১৯১)

৯ গৌরীদাস ৯ রামভদ্র (খাটরা) (৭)

১৭ রামরতন(১৯২)

৯ মাধবানন্দ

১৭ কার্তিক (১৯৩)

(অবিলম্ব সরস্বতী)† (৮)

১৮ গঙ্গেশ

১৮ সোমেশ

৯ রঘুনাথ (৯)

১৯ ব্রহ্মগোপাল

১৯ সদানন্দ

৯ কমলনয়ন (১০)

৯ বিশ্বনাথ (১১)

(২)

(১) ৭ কবিরাজ জিতামিত্র [নবদ্বীপ]

১০ স্মার্তাগ্নিহোত্রী গোবিন্দ চক্রবর্তী

৮ রঘুনাথ ৮ গোপীকান্ত

১১ গোপীকান্ত ১১ রুদ্রদেব (২২)

১১ শ্রীকৃষ্ণ (২৩)

(৩)

১১ বলরাম (২৪)

(১) ৭ আচার্ঘ্যশেখর

১১ মুকুন্দ (২৫)

৮-১১.....

১১ নরসিংহ

১২ হরিনারায়ণ

১১ কেশব (২৬)

১৩ রবিলোচন

১২ ধরনীধর ১২ চন্দ্রশেখর (৩৮)

১৪ তারাচাঁদ

[বাটাছোড়] ১২ নরোত্তম

১৫ গোবিন্দ

১২ শ্রীধর

১৬ দীনবন্ধু

১৩ রমাকান্ত ১৩ শ্রীকান্ত (৫১)

১৭ রণেশ্বর ১৭ কালীপদ

১৩ রত্ননাভ (৫২)

১৮ বিনোদ

১৪ অমরেশ্বর

* ভারত সরকার হইতে Certificate of Merit প্রাপ্ত ।

† চাঁদরায় প্রদত্ত উপাধি । প্রতাপাদিত্যের মন্ত্রিসভার সদস্য ।

১৫ শিবচন্দ্র	১৫ ভবানী (৯৯)	(৬)
[লক্ষ্মণকাঠি]	১৫ দেবীপ্রসাদ (১০০)	(১) ৯ ভবানীদাস
	১৫ গোবিন্দ (১০১)	১০ গোপাল
১৬ কার্তিক	১৬ হরচন্দ্র (১৪০)	১১ বভেশ্বর
১৭ কালীকান্ত		১২ নন্দকিশোর
১৮ শ্রীনাথ		১৩ রামমাণিক্য
১৯ আদিনাথ	১৯ হরিনাথ	১৪ নিত্যানন্দ
	১৯ দেবনাথ	১৫ রাধাচরণ ১৫ গোপাল (১০৩)
	(৫)	১৬ কেদার ১৬ ভোলানাথ (১৪১)
(১) ৯ দুর্গাদাস		১৬ মনোরঞ্জন (১৪২)
১০ গঙ্গেশ	১০ কাশীশ্বর	১৬ ধীরেন্দ্র (১৪৩)
	১০ কৃষ্ণকিশোর (১৩)	১৭ চিত্তরঞ্জন ১৭ অধীর
১১ মথুরেশ	১১ রমাবল্লভ	১৭ শৈলেন্দ্র
১২ হবিশরণ		(৭)
১৩ কৃষ্ণনাথ	১৩ রামসুন্দর	(৪) ৯ রামভদ্র [খাটরা]
	১৩ রামগোপাল	১০ রাঘব
	১৩ শিবেশ্বর	১১ গোপীজনবল্লভ ১১ রামকেশব
১৪ দুর্গাধন	১৪ শ্রীমাচরণ	(৮)
	১৪ ফটিক	(৪) ৯ মাধবানন্দ অবিলম্ব সরস্বতী
	১৪ হরনাথ	১০ শিবেশ্বর ১০ কৃষ্ণনাথ (১৪)
	১৪ কৃষ্ণকুমার (৭১)	১০ বাণীনাথ (১৫)
	১৪ চন্দ্রনাথ (৭২)	১০ মথুরানাথ(মন্ন্যাসী)
১৫ নিশিকান্ত	১৫ দেবেন্দ্র (১০২)	১০ শ্রীনাথ (১৬)
১৬ মধুসূদন	১৬ জনার্দন	১১ রামনাথ ১১ রামচন্দ্র (২৭)
		১১ রামেশ্বর (২৮)

১২ নীলকণ্ঠ	১২ রঘুনন্দন	১৮ গঙ্গাপ্রসাদ	১৮ মধুসূদন (২৩৩)
	১২ কামদেব	১৯ মাধব	১৯ কেশব
	১২ ভবানীরাম		(১০)
১৩ রুদ্রেশ্বর		(৪) ৯ কমলনয়ন	
১৪ শ্রীকান্ত	১৪ রঘুনন্দন (৭৩)	১০ কাশীনাথ	১০ শ্রীরাম (১৮)
১৫ গঙ্গাপ্রসাদ			১০ দুর্গারাম
১৬ মহেশ			১০ হরিরাম
১৭ রামচন্দ্র			১০ জয়কৃষ্ণ
১৮ হৃষীকেশ	১৮ কালীপ্রসাদ	১১ রূপনারায়ণ	১১ জগদীশ
	১৮ কালীচন্দ্র	১২ শ্রীহরি (শ্রীরাম) [মুকডোবা]	
	(৯)	(গঙ্গানারায়ণ)	
(৪) ৯ রঘুনাথ		১৩ রামশঙ্কর	
১০ মহেশ্বর	১০ দেবীদাস	১৪ রামরত্ন (খাটরা)	
	১০ কৃষ্ণদাস (১৭)	১৫ হরিদাস	১৫ আনন্দ
১১ অনন্তরাম	১১ গদাধর (২৯)		১৫ কালাচাঁদ (১০৫)
	১১ গঙ্গাধর (৩০)	১৬ রজনী	১৬ চন্দ্রকুমার
	১১ কৃষ্ণবল্লভ		১৬ প্যারী
১২ নারায়ণ	১২ রূপরাম (৩৯)		১৬ শরৎ (১৪৪)
	১২ মুকুন্দ (৪০)	১৭ মণীন্দ্র	১৭ ফণীন্দ্র
১৩ শ্যামাচরণ			১৭ শান্তি
১৪ গৌরীনাথ	১৪ রত্নকৃষ্ণ (৭৪)		১৭ উপেন্দ্র
	১৪ রামকুমার (৭৫)		১৭ রতিরঞ্জন
১৫ রামমণি	১৫ রামচন্দ্র (১০৪)	১৮ আশুতোষ	১৮ অজিত
১৬ নীলকান্ত			১৮ নীলরতন
১৭ রেবতী	১৭ দেবেন্দ্র		

	(১১)		১৩ হরেকৃষ্ণ	১৩ রামহরি	
(৪) ৯ বিশ্বনাথ চক্রবর্তী			১৪ ত্রিলোচন	১৪ শঙ্কু	(৭৬)
১০ গঙ্গারাম	১০ কৃষ্ণরাম	(১২)	১৫ ঈশ্বর		
	১০ হরিহর	(২০)	১৬ কালীচন্দ্র	১৬ ঈশান	(১৪৫)
	১০ অনন্তরাম	(২১)		১৬ জগচ্চন্দ্র	(১৪৬)
১১ রত্নেশ্বর	১১ সূর্য্যদাস	(৩১)	১৭ সতীশ		
	১১ রুদ্ররাম	(৩২)	১৮ রমেশ		
১২ রামশঙ্কর	১২ বৈকুণ্ঠ	(৪১)		(১৩)	
	(রমারাম)		(৫) ১০ কৃষ্ণকিশোব		
১৩ কৃষ্ণরাম			১১ কৃষ্ণরাম		
১৪ রামদুর্লভ			১২ রমারাম		
১৫ জয়চন্দ্র			১৩ রামচন্দ্র		
১৬ চন্দ্রকুমার			১৪ গোবিন্দ		
১৭ বনমালী	১৭ স্মৃতিকণ্ঠ	(১২৪)	১৫ রামলোচন		
	১৭ রোহিণী	(১২৫)	১৬ ঈশান		
	১৭ অশ্বিনী		১৭ আশুতোষ		
	১৭ মধুসূদন	(১২৬)	১৮ কালীপদ	১৮ জিতেন্দ্র	
১৮ জনার্দন				১৮ সুরেশ	
১৯ শিবনাথ				১৮ চিত্তরঞ্জন	(২৩৪)
	(১২)		১৯ শচীশ	১৯ পীযুষ	
(১) ১০ রামনাথ (৯ আনি চৌধুরী)				১৯ কল্যাণ	
১১ রামজীবন	১১ রামগোবিন্দ	(৩৩)			
	১১ রামবল্লভ	(৩৪)		(১৪)	
	১১ জনার্দন		(৮) ১০ কৃষ্ণনাথ		
১২ কামদেব			১১ গোবিন্দ	১১ ষড়্	

১২ রামহরি	১২ রাঘব		১৭ যোগেন্দ্র	১৭ ধীরেন্দ্র
১৩ গঙ্গাহরি				১৭ মনোমোহন
১৪ রমাবল্লভ				১৭ গণপতি
১৫ প্রাণনাথ	১৫ রামজয়	(১০৬)	১৮ হেমস্তু	১৮ স্ত্রধীর
১৬ শিবেশ্বর	১৬ রামসুন্দর	(১৪৭)		১৮ সুরেশ্বর
	১৬ চন্দ্রমণি	(১৪৮)		১৮ মিহির
১৭ রামমণি				১৮ কানাই
১৮ ভারতচন্দ্র	১৮ রাজকুমার			(১৬)
	১৮ নন্দকুমার		(৮) ১০ শ্রীনাথ	
১৯ বসন্ত			১১ রামনাথ	
	(১৫)		১২ অনন্তরাম	
(৮) ১০ বাণীনাথ			১৩ রামনরসিংহ	১৩ শিবরাম (৫৩)
১১ রুদ্ররাম	১১ মুকুন্দ		১৪ রাজনারায়ণ	
	১১ হরিদেব		১৫ দুর্গাচরণ	
	১১ ভবরাম	(৩৫)	১৬ শ্রীনাথ	
	১১ লক্ষ্মীরাম		১৭ ভুবন	১৭ হেমস্তু
১২ যনশ্রাম	১২ দুর্গারাম	(৪২)		১৭ বিধুভূষণ (১২৭)
১৩ রমাপতি				১৭ নিরঞ্জন (১২৮)
১৪ গৌরীপ্রসাদ				১৭ সুরেন্দ্র
১৫ মদনমোহন	১৫ হরিনাথ		১৮ বীরেন্দ্র	১৮ ধীরেন্দ্র
১৬ কাশীশ্বর	১৬ জ্ঞানদা	(১৪৯)		(১৭)
	১৬ শ্যামাকান্ত	(১৫০)	(৯) ১০ কৃষ্ণদাস	
	১৬ তারাকান্ত		১১ রতিকান্ত	১১ শিবশরণ [সন্ন্যাসী]
	১৬ সূর্য্য		১২ রামরুদ্র	১২ মথুরেশ (৪৩)
	১৬ বামাচরণ			১২ রুদ্রদেব

১৩	রামকিঙ্কর মধ্যস্থ			১৭	প্রমথ
১৪	নীলমণি	১৪	পদ্মলোচন	১৭	কেশব
		১৪	রবি ,,	১৭	মনোরঞ্জন
১৫	কালীকুমার	১৫	উমাচরণ (১০৭)	১৮	সুরেশ
		১৫	রঘুমণি	১৮	রমেশ
		১৫	প্রসন্ন (১০৮)		(২০)
১৬	প্রফুল্ল	১৬	চিন্তাহরণ	(১১)	১০ হরিহর [শক্রজিৎপুর]
		১৬	কামাখ্যা	১১	উপেন্দ্র
		১৬	অমূল্য	১১	রামেশ্বর (৩৬)
		(১৮)		১২	রামচন্দ্র
(১০)	১০ শ্রীরাম			১৩	মনোহর
				১৩	নীলাশ্বর
১১	চন্দ্রচূড়	১১	শিবনারায়ণ	১৩	পদ্মলোচন
		(১২)		১৩	কমলাকান্ত (৫৪)
(১১)	১০ কৃষ্ণরাম			১৪	তাবিণী
				১৪	ভোলানাথ (৭৭)
১১	রামরাম			১৪	ভূর্গাদাস (৭৮)
১২	অনন্তরাম			১৫	কালীনাথ
১৩	নীলকণ্ঠ	১৩	গঙ্গারাম	১৫	পঞ্চানন
১৪	রামজয়			১৬	প্রসন্ন
১৫	রামনিধি [চিংড়াখালি]			১৬	চৈতন্য
১৬	অখিল	১৬	ব্রহ্মাণেশ্বর	১৭	কাশীশ্বর
		১৬	মহিম	১৮	বিমল
		(১৫১)	(১১)	১৮	সত্যচরণ
১৭	অশ্বিনী	১৭	উমাকান্ত		১৮
		১৭	নীলকান্ত		অন্ধেন্দু
				(২১)	
				(১১)	১০ অনন্তরাম
				১১	কৃষ্ণানন্দ
				১১	হৃষীকেশ
				১২	রামকিঙ্কর
				১২	ভূর্গানন্দ
				১২	শ্রীপতি (৪৪)

১৩ লোকনাথ	১৩ শিবশঙ্কর	(৫৫)	(২৪)
১৪ রাজমোহন	১৪ তারাচাঁদ	(৫৬)	(৪) ১১ বলরাম
১৫ রামকান্ত			১২ হরিনারায়ণ ১২ পুরুষোত্তম (৪৫)
১৬ বৃন্দাবন			তর্কালঙ্কার [চাঁদসী]
১৭ পূর্ণচন্দ্র	১৭ পঞ্চানন		১২ লক্ষ্মীনারায়ণ
১৮ জ্যোতিষ			(৪৬)
	(২২)		১২ রামদাস (৪৭)
(৪) ১১ কজ্জদেব [প্রাণপুত্র]			১২ ত্রিলোচন
১২ নরনারায়ণ	১২ মুরারি		১৩ হিরণ্যগর্ভ ১৩ রাঘবেন্দ্র (৫৬)
১৩ রঘুনাথ			১৩ বামদেব
১৪ রমারাম	১৪ নারায়ণ (৭২)		১৩ রামকৃষ্ণ (৫৭)
১৫ রামসুন্দর			১৪ গঙ্গাধর ১৪ গঙ্গাজীবন (৮০)
১৬ হলধব			১৫ গৌরীশঙ্কর ১৫ রামসুন্দর
১৭ তারাপ্রসন্ন	১৭ শশধর তর্ক- চূডামণি*		১৫ রামনিধি (১০২)
১৮ দুর্গাপদ	১৮ জগদীশ (২৩৫)		১৫ রাজকৃষ্ণ
১৯ রমেন্দ্র	১৯ রতন		১৫ রামপ্রাণ
	১৯ তন্ময়		১৬ কীর্তিচন্দ্র ১৬ কৃষ্ণচরণ (১৫২)
	(২৩)		১৬ রামগঙ্গা
(৪) ১১ শ্রীকৃষ্ণ			১৭ নবকিশোর
১২ রঘুদেব	১২ জয়দেব		১৮ গগন
	১২ কৃষ্ণরাম		১৯ শরচ্চন্দ্র ১৯ চন্দ্রকান্ত
			১৯ কালীকান্ত

* বর্ণাশ্রমবিরোধী ব্রাহ্মধর্মের বিরুদ্ধে ইহার বাগিতা ইতিহাসপুস্তিক।

২০ কালিদাস ২০ হরিদাস
 ২০ গঙ্গাদাস
 ২১ সাধু ২১ শিবশঙ্কর
 (২৫)

(৪) ১১ মুকুন্দদেব

১২ সদানন্দ ১২ বাঘব
 ১২ রামরাম
 ১২ জগদানন্দ
 ১৩ মহানন্দ

১৪ লক্ষ্মীকান্ত
 ১৫ রামদুলাল
 ১৬ অভয়াচরণ
 ১৭ ভগবান্ ১৭ মহিমা
 ১৮ মৃত্যুঞ্জয়
 ১৯ বিশ্বনাথ
 ২০ কাশীনাথ ২০ প্রিয়নাথ
 ২০ হীরালাল
 (২৬)

(৪) ১১ কেশব

১২ শুকদেব ১২ শ্রীনিবাস
 ১৩ কৃষ্ণকান্ত

১৪ গতিনারায়ণ ১৪ গোপীকান্ত
 ১৪ রামকমল

১৫ নীলমাধব ১৫ গোলোক
 (১১০)

১৬ চন্দ্রকান্ত ১৬ উমাকান্ত
 ১৭ কালীকান্ত ১৭ প্রতাপ
 ১৮ লক্ষ্মীকান্ত ১৮ নলিনী(২৩৬)

১৯ চিত্তরঞ্জন ১৯ মনোরঞ্জন
 (২৭)

(৮) ১১ রামচন্দ্র

১২ রামবল্লভ ও আর ৭জন
 (২৮)

(৮) ১১ রামেশ্বর

১২ কৃষ্ণকান্ত
 ১৩ লক্ষ্মীদাস
 ১৪ দুর্গানারায়ণ ১৪ গোপাল (৮১)
 ১৫ আনন্দরাম
 ১৬ প্রাণকৃষ্ণ
 ১৭ ঈশ্বর
 ১৮ চন্দ্রকুমার
 ১৯ প্রসন্ন ১৯ শশিকুমার
 ২০ যামিনী
 ২১ সন্তোষ

(২৯)

(৯) ১১ গদাধর

১২ গোবিন্দ ১২ মুকুন্দ

(৩০)

- (৯) ১১ গঙ্গাধর
 ১২ রামহরি ১২ বিশ্বেশ্বর
 ১২ মাধব
 ১২ মনোহর (৪৮)
 ১২ শ্রীকৃষ্ণ (৪৯)
 ১৩ কালীচরণ
 ১৪ জগদীশ
 ১৫ রামনাথ ১৫ শিবনাথ
 ১৬ ঈশ্বর
 ১৭ শ্যামাদাস ১৭ কালিদাস (১৯৯)
 ১৭ নিবারণ
 ১৭ রামেশ্বর (২০০)
 ১৮ দেবীদাস ১৮ যত্ননাথ (২৩৭)
 ১৯ গোরচাঁদ

(৩১)

- (১১) ১১ সূর্য্যদাস
 ১২ মুরহর
 ১৩ ষোগিরমণ
 ১৪ প্রাণকৃষ্ণ
 ১৫ তারিণী
 ১৬ ভগবান্
 ১৭ অক্ষয়

(৩২)

- (১১) ১১ রুদ্ররাম
 ১২ কাশীরাম ১২ রামবল্লভ (৫০)
 ১৩ মহেশ্বর
 ১৪ রামেশ্বর
 ১৫ রামনাথ
 ১৬ রামশঙ্কর
 ১৭ রামকিঙ্কর ১৭ রামলোচন
 ১৮ রামকৃষ্ণ ১৮ রামচন্দ্র (২৩৮)
 ১৯ রাজকুমার ১৯ লালমোহন
 ২০ রাসবিহারী ২০ রাজেন্দ্র
 ২০ রাখাল (২৬৮)
 ২১ রাজেশ্বর ২১ শিবেশ্বর

(৩৩)

- (১২) ১১ রামগোবিন্দ
 ১২ শ্রীহরি
 ১৩ বিষ্ণুরাম ১৩ বলরাম (৫৮-৫৯)
 ১৩ পুরুষোত্তম (৬০)
 ১৪ নবকৃষ্ণ
 ১৫ গৌরকিশোর
 ১৬ চন্দ্রকুমার
 ১৭ কালীপ্রসন্ন ১৭ তারাপ্রসন্ন
 (২০১)
 ১৭ গোবিন্দ
 (২০২)

১৮ নীলরতন	১৮ প্রফুল্ল (২৩২)	(৩৭)
১৯ নৃত্যগোপাল		(১) ১২ শুকদেব (পলাশবাড়িয়া)
(৩৪)		১৩ শিবনারায়ণ ১৩ উদয় (৬১)
(১২) ১১ রামবল্লভ		১৪ বিশ্বনাথ ১৪ বৈষ্ণনাথ
১২ জয়রাম	১২ অনন্তরাম	১৫ আনন্দ ১৫ শীতল
(৩৫)		১৫ দুর্গাদাস
(১৫) ১১ ভবরাম		১৫ কালিদাস (১১২)
১২ - ১৪ X X		১৬ পূর্ণচন্দ্র ১৬ শরৎ (১৫৫)
১৫ আনন্দ		১৭ সতীশ ১৭ শচীন্দ্র
(৩৬)		১৭ খগেন্দ্র
(২০) ১১ রামেশ্বর [গফরগাঁও]		১৮ নন্দ
১২ শিবদেব		(৩৮)
১৩ শ্রীকৃষ্ণ		(৪) ১২ চন্দ্রশেখর
১৪ তিলক		১৩ জয়কৃষ্ণ ১৩ রঘুনাথ (৬২)
১৫ আনন্দ	১৫ গোবিন্দ	১৪ রঘুনন্দন
	১৫ পার্শ্বনাথ (১১১)	১৫ দুর্গাচরণ
	১৫ চন্দ্রকান্ত	১৬ রাজনারায়ণ
১৬ প্রভাত	১৬ গিরিশ (১৫৩)	১৭ রামকমল
	১৬ সতীশ (১৫৪)	১৮ রাধাচরণ
১৭ বিধুভূষণ	১৭ মনোরঞ্জন	১৯ কাশীচন্দ্র
	১৭ নিখিল	২০ অম্বিকা ২০ মধুসূদন
	১৭ মণীন্দ্র	২০ যদুনাথ (২৬২)
	১৭ প্রাণকুমার	২০ লক্ষ্মীকান্ত
	১৭ রবীন্দ্র	২০ হুয়েন্দ্র
১৮ মণিময়		২০ মণীন্দ্র

২১ কালীপদ ২১ তারাপদ
২১ নির্মলেন্দু

(৩৯)

(৯) ১২ রূপরাম
১৩ রামরাম
১৪ লক্ষ্মীপতি ১৪ রাধাকৃষ্ণ
১৫ কাশীনাথ ১৫ গৌরীচরণ (১১৩)
১৬ শ্যামাচরণ ১৬ গুরুদাস
১৭ মণীন্দ্র
১৮ শঙ্খচন্দ্র

(৪০)

(৯) ১২ মুকুন্দরাম
১৩ কৃষ্ণগোবিন্দ ১৩ হরিগোবিন্দ(৬৩)
১৪ রামচরণ
১৫ তারকেশ্বর ১৫ কালীকিশোর
১৫ গুরুনাথ
১৬ হরিহর

(৪১)

(১১) ১২ বৈকুণ্ঠ
১৩ রামকিশোর
১৪ কাশীরাম
১৫ দৈশ্বর ১৫ আনন্দ (১১৪)
১৫ উমাকান্ত (১১৫)
১৫ দীননাথ (১১৬)

১৬ শ্রীনাথ
১৭ মণিমোহন

(৪২)

(১৫) ১২ দুর্গারাম
১৩ গোকুল
১৪ রত্নকৃষ্ণ
১৫ নীলমণি ১৫ শ্রীকৃষ্ণ (১১৭)
১৬ তারিণী
১৭ লক্ষ্মীকান্ত
১৮ অমূল্য

(৪৩)

(১৭) ১২ মথুরেশ
১৩ কালীচরণ
১৪ কমল
১৫ চন্দ্রমণি ১৫ কৃষ্ণচন্দ্র
১৬ গঙ্গাধর
১৭ কালীপদ ১৭ তারাপদ

(৪৪)

(২১) ১২ শ্রীপতি
১৩ সর্বেশ্বর ১৩ গঙ্গাগোবিন্দ
১৪ গুরুচরণ
১৫ রামচন্দ্র
১৬ মথুরানাথ
১৭ শ্যামাপদ ১৭ বিধুভূষণ
১৭ দেবেন্দ্র

(৪৫)		১৫ রাজচন্দ্র ব্রহ্মচারী
(২৪) ১২ পুরুষোত্তম	[চাঁদসী]	১৫ শঙ্কুচন্দ্র
১৩ কমলাকান্ত	১৩ গঙ্গানন্দ(৬৪)	১৬ কালীপ্রসন্ন
	১৩ গদাধর (৬৫)	১৭ কৈলাস
	১৩ ভুবনেশ্বর (৬৬)	
	১৩ কালিদাস	(৪৭)
১৪ রামচন্দ্র	১৪ রামজীবন (৮২)	(২৪) ১২ রামদাস
	১৪ সদাশিব (৮৩)	১৩ কঙ্কিনীকান্ত
১৫ রামবত্ত	১৫ বামগোপাল	১৩ রঘুনাথ (৬৭)
	(১১৮)	১৩ বামকান্ত (৬৮)
১৬ রাধামাধব		১৩ কৃষ্ণচন্দ্র (৬৯)
	১৬ পদ্মলোচন (১৫৬)	১৪ কাশীবাম ১৪ কৃষ্ণনাথ (৮৪)
১৭ গঙ্গাচরণ	১৭ অভয়াচরণ	১৪ হবনাথ
	১৭ কালীচরণ(২০৩)	১৪ গৌরীনাথ (৮৫)
	১৭ শিবচরণ	১৪ কালীচরণ (৮৬)
	১৭ উমাচরণ (২০৪)	১৪ কৃষ্ণ
১৮ চন্দ্রকুমার		১৪ রুদ্রদেব (৮৭)
১৯ দেবেন্দ্র	১৯ দীননাথ	১৫ কৃষ্ণমোহন
	১৯ মনোহর	১৬ কালীকান্ত
(৪৬)		১৭ শ্রীরাম ১৭ সীতানাথ
(২৪) ১২ লক্ষ্মীনারায়ণ		১৭ শশধর
১৩ রাজবল্লভ		১৭ গিরিশ
১৪ কৃষ্ণকিঙ্কর		১৮ নকুলেশ ১৮ তারকেশ্বর(২৪০)
	১৪ কালিদাস	১৯ সরোজ
	১৪ কপচন্দ্র	

(৪৮)

(৩০) ১২ মনোহর [শিহিপাশা]

১৩ হরিনাথ

১৪ কালীকির

১৪ গোলোক (৮৮)

১৪ চণ্ডী (৮৯)

১৪ শিব (৯০)

১৪ দুর্গা (৯১)

১৪ মহেশ

১৫ পীতাম্বর ১৫ ষারিকা (১১৯)

১৫ রজনী (১২০)

১৫ রাধানাথ (১২১)

১৬ চন্দ্রমোহন

১৭ শ্রীধর

(৪৯)

(৩০) ১২ শ্রীকৃষ্ণ

১৩ রামজীবন

১৪ কৃষ্ণানন্দ

১৫ রাধানাথ

১৬ কালী ১৬ হরি (১৫৭)

১৭ দীননাথ ১৭ শশধর

(৫০)

(৩২) ১২ রামবল্লভ [আমরাজুড়ী]

১৩ রামকান্ত ১৩ রামরাম (৭০)

১৪ রামদুর্লভ ১৪ বাসদেব

১৫ নব ১৫ রাজকিশোর (১২২)

১৬ চন্দ্রকুমার

১৭ রামচন্দ্র ১৭ পূর্ণচন্দ্র

১৭ ব্রজেন্দ্র

১৮ সুরেশ ১৮ রমেশ

১৮ গণেশ (২৪১)

১৮ পরেশ (২৪২)

১৮ দিনেশ (২৪৩)

১৯ সুখময় ১৯ সুধাময়

১৯ সুহৃদয়

(৫১)

(৪) ১৩ শ্রীকান্ত [লক্ষ্মণকাঠি]

১৪ রামনাথ ১৪ রামসুন্দর

১৫ কৃষ্ণকান্ত

১৬ গঙ্গাপ্রসাদ

১৭ কালিদাস

১৮ মথুরানাথ

১৯ লক্ষ্মীনাথ

২০ প্রিয়নাথ ২০ কৃষ্ণনাথ

(৫২)

(৪) ১৩ রত্ননাথ [বাটাছোড়]

১৪ প্রাণকৃষ্ণ ১৪ নীলকণ্ঠ (৯২)

১৪ মৃত্যুঞ্জয়

১৫ মহেশ	(৫৫)		
১৬ গঙ্গাচরণ	১৬ গুরুচরণ (১৫৮)	(২১)	১৩ শিবশঙ্কর
	১৬ হরিশরণ		১৪ কৃষ্ণমোহন ১৪ মণিচন্দ্র
১৭ বামাচরণ	১৭ অন্নদা		১৪ রাজকিশোর
	১৭ বিমলা		(২৩)
	১৭ ইন্দ্র	১৫ রজনী	১৫ নীলকান্ত
	১৭ রমণী	১৬ যজ্ঞকান্ত	১৬ মতিকান্ত
	১৭ মনোরঞ্জন	১৭ বিমলাকান্ত	
	(৫৩)		(৫৬)
(১৬) ১৩ শিবরাম		(২৪) ১৩ রাঘবেন্দ্র	
১৪ বৈষ্ণনাথ		১৪ রামেশ্বর	১৪ কৃষ্ণজীবন (২৪)
১৫ হরনাথ		১৫ রঘুনাথ	১৫ নীলমণি (১২৪)
১৬ হৃদয়নাথ [বারইখালি]			১৫ কার্তিক (১২৫)
১৭ অনাদি		১৬ গৌরমোহন	
	(৫৪)	১৭ প্রসন্ন	
(২০) ১৩ কমলাকান্ত		১৮ বসন্ত	১৮ কালীনারায়ণ
১৪ রাধামাধব			১৮ হারাণ (২৪৪)
১৫ দেবীনাথ	১৫ বাণীনাথ	১৯ কালীভূষণ	
	১৫ রামনাথ (১২৩)		(৫৭)
১৬ মধুসূদন	১৬ সীতানাথ (১৫৯)	(২৪) ১৩ রামকৃষ্ণ	
	১৬ বসন্ত (১৬০)	১৪ কালীকিরকর	
১৭ মণীন্দ্র	১৭ কালীপদ	১৫ রামগঙ্গা	
	১৭ অহিভূষণ	১৬ তারাচরণ	
১৮ বরেন্দ্র			১৬ উমাচরণ

	১৬ গঙ্গাচরণ (১৬১)	(৬০)	
	১৬ জগদ্বন্ধু (১৬২)	(৩৩)	১৩ পুরুষোত্তম
	১৬ ঈশান		১৪—১৬.....
১৭ হ্রদীকেশ	১৭ দীনবন্ধু		১৭ (?) নীলকণ্ঠ
১৮ হরিপদ	১৮ কালীপদ		১৮ অন্নদা ১৮ ত্রিপুরা
	১৮ শ্যামলাল (২৪৫)		১৯ যোগেশ ১৯ কালীপদ
১৯ অতিরঞ্জন			২০ রবীন্দ্র
	(৫৮)	(৬১)	
(৩৩) ১৩ বলরাম		(৩৭) ১৩ উদয়নারায়ণ	
১৪ রাজচন্দ্র		১৪ কালিকাশ্রমাদ	
১৫ কীর্ত্তিচন্দ্র		১৫ ঈশ্বর (উজিরপুর)	
১৬ অভয়াচরণ		১৬ গোপাল ১৬ শ্যামাচরণ	
১৭ কান্তি	১৭ রামচন্দ্র	১৬ রাইচরণ	
১৮ বিপিন		১৬ পঞ্চানন (১৬৩)	
১৯ অনিল	১৯ অমিয়	১৭ ক্ষীরোদ ১৭ সতীশ (২০৫)	
	১৯ অমল	১৮ নলিনী ' ১৮ মনোরঞ্জন	
	১৯ অসীম	১৮ চিত্তরঞ্জন	
	১৯ অজয়	১৮ গোবিন্দ	
	(৫৯)	১৮ মুকুন্দ	
		১৮ রাধাচরণ	
(৩৩) ১৩ বলরাম		(৬২)	
১৪ — ১৭ X X		(৩৮) ১৩ রঘুনাথ [বারইখালি]	
১৮ (?) প্রতাপ		১৪ রামগঙ্গা	
১৯ যতীন্দ্র			

১৫ রাধাকান্ত	১৮ হরিদাস	১৮ দুর্গাদাস (২৪৬)
১৬ কল্পিনীকান্ত		১৮ কার্ত্তিক
১৭ রামকুমার	১৭ গোবিন্দ(২০৬)	১৮ গণেশ
১৮ শ্রীনাথ		১৮ বিজয়
১৯ জানকী		১৮ বসন্ত (২৪৭)
২০ শশিশেখর	২০ আশুতোষ	১৯ দেবীদাস
	২০ সিতাংস্ত	১৯ লালমোহন(২৬৫)
	২০ হিমাংস্ত	১৯ দেবব্রত
	(৬৩)	২০ শৈলেশ
(৪০) ১৩ হরিগোবিন্দ		(৬৫)
১৪ রামলোচন	(৪৫) ১৩ গদাধর	
১৫ চন্দ্রশেখর	১৪ কৃষ্ণনাথ	
১৫ বিশ্বেশ্বর (১২৬)	১৫ কৃষ্ণগোবিন্দ	
১৫ জগদ্বন্ধু (১২৭)		১৫ কৃষ্ণদেব (১২২)
১৬ রমেশ	১৬ শ্রীকান্ত	১৬ গঙ্গাপ্রসাদ
১৭ বনমালী	১৭ উমাকান্ত	১৭ নীলকান্ত
১৭ যোগেশ	১৮ অশ্বিনী	১৮ বামন (২৪৮)
(৬৪)		১৮ গিরিশ
(৪৫) ১৩ গঙ্গানন্দ		১৮ নীতল
১৪ কৃষ্ণচন্দ্র	১৪ কৃষ্ণনারায়ণ(২৫)	১৮ বিপিন
১৫ হৃদয়ানন্দ	১৫ হরিচন্দ্র (১২৮)	১৮ যজ্ঞেশ্বর
১৬ কমল	১৬ প্রাণনাথ (১৬৪)	১৯ কুমুদবিহারী
	১৬ বিশ্বেশ্বর (১৬৫)	১৯ বিষ্ণু
	১৬ রাধানাথ	১৯ লালমোহন
	১৬ রাজমোহন	১৯ বিনয়
১৭ কৃষ্ণদাস		১৯ মতি

(৬৬)

- (৪৫) ১৩ ভুবনেশ্বর
 ১৪ কৃষ্ণ ১৪ বিষ্ণুদেব (৯৬)
 ১৫ পদ্মাচরণ ১৫ কালীমোহন
 ১৫ চন্দ্র ,, (১৩০)
 ১৬ গঙ্গাধর ১৬ গিরিধর
 ১৬ নকুলেশ্বর
 ১৬ কেদার
 ১৬ বিশ্বেশ্বর
 ১৭ লক্ষ্মীকান্ত ১৭ নিশিকান্ত
 ১৭ সতীকান্ত

(৬৭)

- (৪৭) ১৩ রমানাথ
 ১৪ রাজকিশোর
 ১৫ কালীশঙ্কর
 ১৬ সৃষ্টিধর
 ১৭ তারাপ্রসন্ন ১৭ কালীপ্রসন্ন
 ১৭ কৃষ্ণদাস
 ১৭ শীতল (২০৭)
 ১৭ হরিদাস
 ১৮ কালীকান্ত
 ১৯ ইন্দু ১৯ অতুল
 ১৯ গঙ্গাপ্রসাদ

(৬৮)

- (৪৭) ১৩ রামকান্ত
 ১৪ রাজকিশোর
 ১৫ ব্রহ্মকৃষ্ণ
 ১৬ কমল ১৬ গঙ্গাচরণ
 ১৬ হনুধর (১৬৬)
 ১৭ কৃষ্ণানন্দ
 ১৮ রাজেন্দ্র ১৮ হরেন্দ্র (২৪৯)
 ১৮ কুঞ্জ
 ১৯ উপেন্দ্র ১৯ দীনেশ
 ১৯ ক্ষীরোদ
 ২০ নরেন্দ্র ২০ রমেন্দ্র

(৬৯)

- (৪৭) ১৩ কৃষ্ণচন্দ্র
 ১৪ বৈষ্ণনাথ
 ১৫ গঙ্গাদাস ১৫ কৃষ্ণহরি (১৩১)
 ১৬ কালীচন্দ্র
 ১৭ বৈকুণ্ঠ ১৫ বৃন্দাবন
 ১৮ রাধাচরণ ১৮ শ্রীচরণ
 ১৮ নলিন
 ১৯ রোহিণী
 (৭০)

- (৫০) ১৩ রমারাম
 ১৪ বিশ্বনাথ

- ১৫ শঙ্কুনাথ
 ১৬ শ্রীনাথ ১৬ রাধানাথ
 ১৭ শশিতৃষণ ১৭ মধু
 ১৭ ভারক
 ১৮ সূর্যকান্ত ১৮ নীলকান্ত
 ১৯ হ্রষীকেশ ১৯ কেশব
 ১৯ জীবন
 ১৯ নারায়ণ
 ১৯ গোবিন্দ
 (৭১)
- (৫) ১৪ কৃষ্ণকুমার
 ১৫ বিশ্বেশ্বর ১৫ গোবিন্দ
 (৭২)
- (৫) ১৪ চন্দ্রনাথ
 ১৫ কালীপদ
 (৭৩)
- (৮) ১৪ রঘুনন্দন
 ১৫ পরাণ
 ১৬ বিজ্ঞাধর
 (৭৪)
- (৯) ১৪ রত্নকৃষ্ণ
 ১৫ রামমাণিক্য
 ১৬ গোলোক ১৬ চন্দ্রকুমার
- ১৭ নিবারণ ১৭ রামধন (২০৮)
 ১৮ গোপাল ১৮ রাখাল
 ১৮ ভূপাল
 ১৯ মণীন্দ্র ১৯ অনিল
 (৭৫)
- (৯) ১৪ রামকুমার
 ১৫ নিমানন্দ ১৫ রামনারায়ণ
 ১৬ উমাকান্ত ১৬ কালী ,, (১৬৭)
 ১৭ ললিত ১৭ পূর্ণ
 ১৭ উপেন্দ্র
 ১৭ ষোগেন্দ্র
 ১৭ বিহারী (২০৯)
 ১৮ অনন্ত ১৮ বেণীমাধব
 (৭৬)
- (১২) ১৪ শঙ্কু
 ১৫ রাজবল্লভ
 ১৬ কৈলাস
 (৭৭)
- (২০) ১৪ ভোলানাথ
 ১৫ ঈশ্বর ১৫ ঈশান
 ১৫ শ্রীকর্ষ
 ১৫ শ্রীনাথ

(৭৮)
(২০) ১৪ দুর্গাদাস
১৫ যত্নাথ

(৭৯)
(২২) ১৪ নারায়ণ
১৫ নীলকণ্ঠ ১৫ কৃষ্ণ
১৫ গৌরী
১৬ গঙ্গাচরণ

(৮০)
(২৪) ১৪ গঙ্গাজীবন
১৫ ব্রজনাথ ১৫ রামপ্রসাদ
১৬ তিলক ১৬ বিশ্বেশ্বর (১৬৮)
১৭ মহিমা ১৭ আনন্দ
১৮ গোবিন্দ
১৯ আশুতোষ

(৮১)
(২৮) ১৪ গোপাল
১৫ রামশঙ্কর ১৫ দ্বারকা (১৩২)
১৬ বিশ্বেশ্বর ১৬ গুরুনাথ (১৬৯)
১৬ কেদার (১৭০)

১৭ কালীপ্রসন্ন
১৭ নকুলেশ্বর
১৭ লক্ষ্মীকান্ত (২১০)
১৭ দুর্গানাথ (২১১)

১৮ সতীশ

(৮২)
(৪৫) ১৪ রামজীবন
১৫ রামজগন্নাথ

১৫ রামতুলভ
১৫ উগ্রকণ্ঠ
১৫ হরিরাম (১৩৩)
১৬ ঈশ্বর ১৬ নিত্যানন্দ
১৬ চন্দ্রমণি
১৭ কালীধন ১৭ গিরিশ

(৮৩)
(৪৫) ১৪ সদাশিব
১৫ ভৈরব ১৫ তারিণী
১৫ অম্বিকা
১৬ গৌর ১৬ নীলমণি
১৬ মহেশ

১৭ রামকানাই
১৭ কালিদাস
১৮ হরপ্রসাদ

(৮৪)
(৪৭) ১৪ কৃষ্ণনাথ
- ১৫ চন্দ্রমোহন
১৬ দুর্গাগতি ১৬ হরমোহন
১৬ হরকিশোর

(১৭১)

১৭ লক্ষ্মী	১৭ কালীনারায়ণ	১৭ তারিণা	১৭ রঘুমণি
	১৭ জনার্দন (২১২)		১৭ কেদার
১৮ শিবদাস			১৭ রাম (২১৫)
	(৮৫)		১৭ কালাচাঁদ(২১৬)
(৪৭) ১৪ গৌরীনাথ		১৮ সতীশ	১৮ জগদীশ
		(৮৭)	
১৫ রাধানাথ	১৫ রামশঙ্কর(১৩৪)	(৪৭) ১৪ রুদ্রদেব	
১৬ কালীচন্দ্র	১৬ গোলোক(১৭২)	১৫ বিশ্বস্তর	
১৭ গঙ্গাধর	১৭ বনমালী (২১৩)		(৮৮)
	১৭ জানকী (২১৪)	(৪৮) ১৪ গোলোক	
১৮ হরিদাস*	১৮ লক্ষ্মীকান্ত(২৫০)	১৫ রাজকুমার	১৫ দীননাথ
	১৮ কেশব (২৫১)		১৫ পূর্ণ
১৯ শশিশেখর	১৯ হেম (২৬৬)		১৫ তারিণী
	১৯ যোগেশ (২৬৭)	১৬ দুর্গাপ্রসন্ন	১৬ গুরুপ্রসন্ন
	১৯ ভবেশ		১৬ হরপ্রসন্ন
		(৮৯)	
২০ পঞ্চানন		(৪৮) ১৪ চণ্ডীচরণ	
২১ অঞ্জন	২১ রঞ্জন	১৫ গৌরচন্দ্র	
	(৮৬)	১৬ যোগেন্দ্র	১৬ লক্ষ্মণ
(৪৭) ১৪ কালীচরণ		(৯০)	
১৫ কৃষ্ণদুলাল		(৪৮) ১৪ শিবচন্দ্র	
১৬ মহিমাচন্দ্র	১৬ রামজগন্নাথ	১৫ নীলকান্ত	
	১৬ মদন (১৭৩)	১৬ রামচন্দ্র	১৬ প্রভাত
	১৬ গোপী	১৭ প্রফুল্ল	১৭ অমূল্য

* সিদ্ধান্তবাগীশ, মহামহোপাধ্যায়, পদ্মভূষণ, একক চেষ্টায় টীকা ও বঙ্গানুবাদ সহ সমগ্র মহাভারতসম্পাদনায় ভারতবিখ্যাত।

(২১)

- (৪৮) ১৪ দুর্গাচরণ
 ১৫ ঘটনাথ
 ১৬ কালীপ্রসন্ন ১৬ কালিদাস
 ১৭ কালীচরণ

(২২)

- (৫২) ১৪ নীলকণ্ঠ
 ১৫ দীননাথ ১৫ গৌরীনাথ(১৩৫)
 ১৫ কালীনাথ(১৩৬)
 ১৬ রাধাচরণ ১৬ শ্যামাচরণ(১৭৪)
 ১৭ কালী ১৭ কৃষ্ণ
 ১৮ সুধীর

(২৩)

- (৫৫) ১৪ রাজকিশোর
 ১৫ কৃষ্ণ ১৫ প্যারী
 ১৬ কমলা
 ১৭ তারক ১৭ নিশিকান্ত(২১৭)
 ১৮ কার্ত্তিক ১৮ বলরাম
 ১৮ নরেন্দ্র
 ১৮ মণীন্দ্র

(২৪)

- (৫৬) ১৪ কৃষ্ণজীবন
 ১৫ রামলোচন
 ১৬ জয়চন্দ্র ১৬ দুর্গাদাস(১৭৫)

১৭ গৌরকিশোর

- ১৮ হরনাথ ১৮ ভবতারণ(২৫২)
 ১৯ গঙ্গেশ ১৯ কালীরজন
 ১৯ কালীপ্রসন্ন

(২৫)

- (৬৪) ১৪ কৃষ্ণনারায়ণ
 ১৫ ভবানীশঙ্কর

- ১৫ পূর্ণানন্দ(১৩৭)
 ১৫ রাজনারায়ণ
 ১৫ ভৈরব(১৩৮)
 ১৫ উদয়
 ১৫ গৌরী(১৩৯)
 ১৫ কেবল
 ১৫ ভোলানাথ

১৬ ব্রজ

১৭ অন্নদা

- ১৮ বীরেশ্বর ১৮ কানীশ্বর
 ১৮ কালীজীবন
 ১৯ নরেন্দ্র ১৯ ধীবেন্দ্র
 ১৯ ফণীন্দ্র
 ১৯ শৈলেন্দ্র

(২৬)

- (৬৬) ১৪ বিষ্ণুদেব
 ১৫ রামরাম ১৫ রাধাকান্ত
 ১৬ লক্ষ্মীকান্ত ১৬ কুলচন্দ্র

- ১৭ অমূল্য ১৭ হরিজীবন (১০০)
 ১৭ গোপাল (৪) ১৫ দেবীপ্রসাদ
 ১৮ দীপায়ন ১৮ রূপায়ন ১৬ মদন ১৬ মোহন (১৭৬)
 (২৭) ১৬ বৃন্দাবন (১৭৭)
 ১৭ শীতল ১৭ শ্যামাকান্ত(২১২)
 ১৭ রজনী
 ১৭ চন্দ্র
 (১) ১৫ মহিম ১৮ নিবারণ ১৮ কালীবন্ধু
 ১৬ কৃষ্ণদাস ১৮ হরিহর
 ১৭ উপেন্দ্র ১৭ নরেন্দ্র ১২ বিপিন ১২ শ্রীপতি
 ১৭ সুরেন্দ্র ১২ ভূপতি
 (২৮) (১০১)
- (১) ১৫ সীতানাথ (৪) ১৫ গোবিন্দ [জয়শিরকাঠি]
 ১৬ কালিদাস ১৬ উমাদাস ১৬ রামচন্দ্র ১৬ বিমলানন্দ
 ১৬ লক্ষ্মীকান্ত ১৭ শরচ্চন্দ্র ১৭ রসিকচন্দ্র (২২০)
 (২২) ১৮ কানাই ১৮ বলাই
 (১০২)
- (৪) ১৫ ভবানীপ্রসাদ (৫) ১৫ দেবেন্দ্র
 ১৬ গুরুপ্রসাদ ১৬ তিনকড়ি ১৬ নারায়ণ
 ১৭ গঙ্গাচরণ ১৭ দুর্গাচরণ (২১৮) (১০৩)
 ১৭ মধুসূদন
 ১৮ দেবেন্দ্র ১৮ সুরেন্দ্র (৬) ১৫ গোপাল
 ১৮ নরেন্দ্র ১৬ বিজয় ১৬ কালিদাস
 ১৮ মহেন্দ্র ১৬ বিনয়
 ১৮ রাজেন্দ্র ১৬ কানাই
 ১২ শঙ্কর ১২ শিব ১৭ বিমল ১৭ সুবোধ

- (১০৪)
- (৯) ১৫ রামচন্দ্র
১৬ জয়নারায়ণ
- (১০৫)
- (১০) ১৫ কালাচাদ
১৬ অক্ষয় ১৬ আত্ম (১৭৮)
১৬ শিব
১৭ নারায়ণ ১৭ মধুসূদন
১৭ কানাই
১৭ চিন্ময়
১৭ গৌরাক্ষ
- (১০৬)
- (১৪) ১৫ রামজয়
১৬ কৃষ্ণচন্দ্র
১৭ জগচ্চন্দ্র ১৭ হরকুমার
১৭ গৌরচন্দ্র
- (১০৭)
- (১৭) ১৫ উমাচরণ
১৬ ইন্দু
- (১০৮)
- (১৭) ১৫ প্রসন্ন
১৬ সতীশ ১৬ জিতেন্দ্র
১৬ কেশব
১৬ শ্যামাপ্রসাদ
১৭ ক্ষিতীশ ১৭ ষতীশ
- (১০৯)
- (২৪) ১৫ রামনিধি
১৬ রামকুমার
- (১১০)
- (২৬) ১৫ গোলোক
১৬ উমাকান্ত ১৬ শ্যামাকান্ত
১৭ প্রতাপ
- (১১১)
- (৩৬) ১৫ পার্শ্বনাথ
১৬ রামনারায়ণ ১৬ হরিনারায়ণ
- (১১২)
- (৩৭) ১৫ কালিদাস (জগন্নাথদি)
১৬ প্রজাপতি ১৬ হরিদাস
১৭ সুনীল ১৭ মধুসূদন
- (১১৩)
- (৩৯) ১৫ গৌরীচরণ
১৬ চন্দ্রনাথ ১৬ দুর্গাচরণ
১৬ রামকানাই
- (১১৪)
- (১৬) ১৫ শিবচন্দ্র (১৮০)
১৭ চন্দ্রকান্ত ১৭ দ্বারকা
১৭ শ্রীচরণ
১৭ মধুসূদন (২২১)
১৮ কেশব ১৮ ননী

- (১১৪) ১৫ আনন্দ
১৬ হরিনাথ
১৭ কালাচাঁদ
১৮ শাস্তি ১৮ নিবারণ
(১১৫)
- (৪১) ১৫ উমাকান্ত
১৬ ব্রজনাথ ১৬ গৌরীনাথ(১৮১)
১৬ রামনাথ
১৭ বেণীমোহন
১৮ সতীকান্ত
(১১৬)
- (৪১) ১৫ দীননাথ
১৬ তারানাথ ১৬ কেদার
১৭ সুরেন্দ্র ১৭ ষড়্
১৮ মহেন্দ্র
(১১৭)
- (৪২) ১৫ শ্রীকর্গ
১৬ শ্রীদাম ১৬ শ্রীনাথ
১৭ রামধন ১৭ দেবেন্দ্র
১৮ যতীন্দ্র ১৮ সুনীল
(১১৮)
- (৪৫) ১৫ রামগোপাল
১৬ মদন ১৬ চন্দ্র
- ১৭ তারিণী
১৮ কালীপ্রসন্ন
১৯ সারদা
(১১৯)
- (৪৮) ১৫ দ্বারিকানাথ
১৬ গোপাল ১৬ নিবারণ (১৮২)
১৬ অশ্বিনী
১৭ বেচারাম
(১২০)
- (৪৮) ১৫ রজনী
১৬ কালীপদ
(১২১)
- (৪৮) ১৫ রাধানাথ
১৬ শ্রামাকান্ত ১৬ অশ্বিকা
(১২২)
- (৫০) ১৫ রাজকিশোর
১৬ কালিদাস ১৬ বংশীবদন
(১২৩)
- (৫৪) ১৫ রামনাথ
১৬ আশুতোষ
(১২৪)
- (৫৬) ১৫ নীলমণি
১৬ রামচন্দ্র ১৬ সীতানাথ

- (১২৫)
- (৫৬) ১৫ কার্তিক
 ১৬ কালীকৃষ্ণ ১৬ কালীধর
 ১৭ রামধন ১৭ লক্ষ্মণ
 ১৮ যতীশ ১৮ শত্রু
- (১২৬)
- (৬৩) ১৫ বিশেষ্বর
 ১৬ হরলাল
- (১২৭)
- (৬৩) ১৫ জগদ্বন্ধু
 ১৬ তারিণী ১৬ বৈকুণ্ঠ (১৮৩)
 ১৬ দীননাথ (১৮৪)
 ১৭ শরৎ
- (১২৮)
- (৬৪) ১৫ হরিশ্চন্দ্র
 ১৬ শ্যামচন্দ্র ১৬ কালীচন্দ্র (১৮৫)
 ১৭ কালী ১৭ ভগবান্ (২২২)
 ১৮ শশী
 ১৯ কুলেশ ১৯ প্রতাপ
 ১৯ অনন্ত
 ১৯ হেমন্ত
- (১২৯)
- (৬৫) ১৫ কৃষ্ণদেব
 ১৬ আনন্দ ১৬ দুর্গামোহন (১৮৬)
 ১৬ কালাচাঁদ
 ১৭ সতীশ
- (১৩০)
- (৬৬) ১৫ চন্দ্রমোহন
 ১৬ শশধর ১৬ শ্রীধর
 ১৬ নিবারণ (১৮৭)
 ১৭ সুরেন্দ্র
- (১৩১)
- (৬৯) ১৫ কৃষ্ণহরি
 ১৬ গুরুচরণ ১৬ চণ্ডী
 ১৬ হর
 ১৬ দীননাথ
- (১৩২)
- (৮১) ১৫ দ্বারকানাথ
 ১৬ তারাকান্ত ১৬ শশধর (১৮৮)
 ১৬ তারকেশ্বর
 ১৬ কালীকান্ত
 ১৭ ভবতারণ ১৭ কমলা
 ১৭ হরি
 ১৮ কমলেশ
- (১৩৩)
- (৮২) ১৫ হরিরাম
 ১৬ রাজকিশোর
 ১৭ কালীকৃষ্ণ ১৭ কালীপ্রসাদ
 ১৭ রজনী
 ১৭ বদন

১৮ হরপ্রসন্ন	১৮ নীলরতন(২৫৩)	১৯ যোগীন্দ্র	১৯ অক্ষয়
১৯ কালীবিলাস	১৯ শ্রীমন্ত	২০ পূর্ণ	২০ কালীনারায়ণ
	১৯ কেনারাম		২০ হরি „
	(১৩৪)		২০ লক্ষ্মী „
(৮৫) ১৫ রামশঙ্কর			২০ রূপ „
১৬ হরচন্দ্র	১৬ মহেশ		২০ নর „
	১৬ রাধা		২০ রাম „
	১৬ চন্দ্র		২০ সত্য „
		(১৩৮)	
১৭ মথুবা	১৭ দ্বারকা	(৯৫) ১৫ ভৈরব	
১৮ হরিহর	১৮ গিরীশ (২৫৪)	১৬ কালীকান্ত	
	১৮ উপেন্দ্র (২৫৫)	১৭ কৈলাস	১৭ হরনাথ (২২৩)
১৯ কুব্জত			১৭ কাশীনাথ(২২৪)
	(১৩৫)		১৭ রামনাথ
(৯২) ১৫ গৌরীনাথ			১৭ সীতানাথ(২২৫)
১৬ কালীপ্রসন্ন	১৬ তারাপ্রসন্ন		১৭ কেদার (২২৬)
	(১৩৬)	১৮ সুরেশ	১৮ হরপ্রসাদ
(৯২) ১৫ কালীনাথ			১৮ কানাই
১৬ আনন্দ	১৬ প্যারী (১৮৯)		(১৩৯)
	১৬ চন্দ্র		
১৭ জানকী		(৯৫) ১৫ গৌরীকান্ত	
	(১৩৭)	১৬ নীলকমল	১৬ প্রসন্ন (১৯০)
(৯৫) ১৫ পূর্ণানন্দ		১৭ মঙ্গল	১৭ কালিদাস
১৬ রামকুমার		১৮ অনাথ	১৮ সুধাংশু
১৭ আনন্দ	১৭ রাজকুমার		(১৪০)
১৮ হলধর		(৪) ১৬ হরচন্দ্র	
		১৭ কালীকান্ত	

- (১৪১)
 (৬) ১৬ ভোলানাথ
 ১৭ অনিল ১৭ নগেন্দ্র
 ১৭ পরিমল
 (১৪২)
 (৬) ১৬ মনোরঞ্জন
 ১৭ দীপক ১৭ দিলীপ
 (১৪৩)
 (৬) ১৬ বীরেন্দ্র
 ১৭ নির্মল
 (১৪৪)
 (১০) ১৬ শরৎ
 ১৭ অমরেশ্বর ১৭ অবিনাশ
 ১৮ জগদীশ
 (১৪৫)
 (১২) ১৬ ঈশান
 ১৭ ষামিনী
 ১৮ বটু
 (১৪৬)
 (১২) ১৬ জগচ্ছন্দ্র
 ১৭ পঞ্চানন
 (১৪৭)
 (১৪) ১৬ রামসুন্দর
 ১৭ গুরুচরণ ১০ রাধাচরণ

- (১৪৮)
 (১৪) ১৬ চন্দ্রমণি
 ১৭ গিরিশ ১৭ শ্রীনাথ
 ১৭ ভারিণী
 ১৮ কাঙ্ক্ষি ১৮ পূর্ণ
 ১৮ গঙ্গাচরণ(২৫৬)
 ১৯ অনূলা
 (১৪৯)
 (১৫) ১৬ জ্ঞানদাকর্ষ
 ১৭ চিন্তাহরণ ১৭ দুঃখহরণ(২২৭)
 ১৭ কালহরণ(২২৮)
 ১৮ সুধাংশু ১৮ সিতাংশু
 (১৫০)
 (১৫) ১৬ শ্যামাকান্ত
 ১৭ রামকৃষ্ণ
 ১৮ নির্মলেন্দু ১৮ অমলেন্দু
 (১৫১)
 (১৯) ১৬ মহিম
 ১৭ পতিতপাবন
 (১৫২)
 (২৪) ১৬ কৃষ্ণচরণ
 ১৭ নন্দকিশোর
 ১৭ নীলকান্ত(২২৯)

- ১৮ গোপাল ১৮ কালী (১৫৭)
- ১৮ লক্ষ্মী (৪২) ১৬ হরিকুমার
- ১৮ সুরেশ ১৭ অক্ষয়
- ১৯ রমেশ ১৯ দুর্গেশ ১৮ কালীনাথ ১৮ চণ্ডী (১৫৮)
- (১৫৩)
- (৩৬) ১৬ গিরিশ (৫২) ১৬ গুরুচরণ
- ১৭ নরেশ ১৭ নারায়ণ (১৫৯)
- (৩৬) ১৬ সতীশ (৫৪) ১৬ সীতানাথ
- ১৭ সন্তোষ ১৭ নারায়ণ ১৭ পঞ্চানন ১৭ নগেন্দ্র
- ১৭ পরিতোষ ১৭ মৃত্যঞ্জয় (১৬০)
- ১৭ মহীতোষ (১৫৫)
- (৩৭) ১৬ শরৎ (৫৪) ১৬ বসন্ত
- ১৭ মনীন্দ্র ১৭ সুবোধ (২৩০) ১৭ শিবকুমার (১৬১)
- ১৭ হরিপদ
- ১৮ শৈলেন্দ্র ১৮ ভবেন্দ্র (৫৭) ১৬ গঙ্গাচরণ
- ১৮ নরেন্দ্র ১৭ হরিজীবন ১৭ কালীজীবন
- (১৫৬) ১৮ কালীবিলাস
- (৪৫) ১৬ পদ্মলোচন ১৮ কালীরতন
- ১৭ শিবচরণ ১৮ জনার্দন (১৬২)
- ১৮ চন্দ্রকান্ত ১৮ কৃষ্ণকান্ত (২৫৭)
- ১৮ শ্যামকান্ত (২৫৮) (৫৭) ১৬ জগদ্বন্ধু [বারইথালি]
- ১৮ হরিকুমার ১৭ হেম ১৭ অধিকা
- ১৯ কালী ১৯ চিন্তাহরণ ১৮ যত্নময় ১৮ হিরণ্য

- (১৬৩) (১৬৭)
- (৬১) ১৬ পঞ্চানন (৭৫) ১৬ কালীনারায়ণ
 ১৭ মণিমোহন ১৭ হরেন্দ্র
 (১৬৪) ১৮ কালিদাস ১৮ দুর্গাদাস
- (৬৪) ১৬ প্রাণনাথ (১৬৮)
- ১৭ হরিচরণ ১৭ মধু (৮০) ১৬ বিশেষ্বর
 ১৭ চণ্ডী ১৭ চন্দ্রকুমার
 ১৮ উমেশ ১৮ যোগেন্দ্র (২৫২) (১৬৯)
 ১৮ মহেন্দ্র (২৬০) (৮১) ১৬ গুরুনাথ
 ১৮ দেবেন্দ্র ১৭ কার্তিক
 ১৮ ললিত (১৭০)
- ১২ ক্ষিতীশ ১২ অন্নদা (৮১) ১৬ কেদারেশ্বর
 ১২ কাশীপতি ১৭ নিশিকান্ত
 (১৬৫) ১৮ দস্তোষ
- (৬৪) ১৬ বিশেষ্বর (১৭১)
- ১৭ কালীপদ ১৭ কেশব
 ১৭ চন্দ্রনাথ
 ১৭ শ্যামাপদ (৮৪) ১৬ হরকিশোর
 ১৮ তারাপদ ১৮ রবীন্দ্র ১৭ প্রসন্ন ১৭ অশ্বিনী (২৩১)
 ১৮ গোপাল ১৮ দীনবন্ধু ১৮ যজ্ঞেশ্বর
 (১৬৬) (১৭২)
- (৬৮) ১৬ হলধর (৮৫) ১৬ গোলোক
 ১৭ হরপ্রসন্ন ১৭ পীতাম্বর
 ১৮ হরিহর (১৭৩)
- ১২ গঙ্গাচরণ ১২ সৃষ্টিধর (৮৬) ১৬ মদন
 ১২ ফেলারাম ১৭ ললিত

- (১৭৪) (১৭২)
- (২২) ১৬ শ্রামাচরণ (১১৩) ১৬ রামকানাই
 ১৭ কান্তিক ১৭ হরেন্দ্র ১৭ কালীকান্ত
 ১৭ ললিত ১৮ রজনী
 ১৮ বিশ্বনাথ ১৯ কাশীনাথ
 (১৮০)
- (১৭৫) (১১৩) ১৬ শিবচন্দ্র
 (২৪) ১৬ দুর্গাদাস ১৭ কেদারেশ্বর
 ১৭ মাধব ১৭ মধু ১৮ প্রিয়নাথ ১৮ তারাশ্রম (২৬১)
 ১৭ চন্দ্র ১৯ যতীন্দ্র
 ১৭ মহেশ ২০ বিষ্ণুপদ ২০ শিবপদ
 (১৭৬) ২০ ব্রহ্মপদ
 ২০ উমাপদ
 (১৮১)
- (১০০) ১৬ মোহন (১১৫) ১৬ গৌরীনাথ
 ১৭ কৈলাস ১৭ নীলবতন
 ১৮ অনন্ত (১৮২)
- (১৭৭) (১১৯) ১৬ নিবারণ
 (১০০) ১৬ বৃন্দাবন ১৭ গোবিন্দ
 ১৭ অনাথ ১৭ উমেশ (২৩২) ১৮ গোপাল
 ১৮ গোবিন্দ ১৮ গোপাল (১৮৩)
 ১৮ নায়ায়ণ
 ১৮ পরেশ
 (১৭৮) (১২৭) ১৬ বৈকুণ্ঠ
 ১৭ কাশীনাথ
 (১৮৪)
- (১০৫) ১৬ আত্মপ্রসাদ (১২৭) ১৬ দীননাথ
 ১৭ বিধু ১৭ অমিয় ১৭ লক্ষ্মীচন্দ্র

(১৮৫)	(১২১)
(১২৮) ১৬ কাশীচন্দ্র ১৭ দুর্গানাথ ১৭ শ্রীনাথ ১৮ কালীকুমার ১৮ নবকুমার	(১) ১৭ হরিহর ১৮ কমলেশ ১৮ রমেশ ১৮ অমরেশ ১৮ দীনেশ ১৮ শৈলেশ ১৮ নরেশ
(১৮৬)	(১২২)
(১২৯) ১৬ দুর্গামোহন ১৭ কামিনী ১৭ যামিনী	(১) ১৭ রামরতন ১৮ বৈষ্ণনাথ ১৮ বিশ্বনাথ
(১৮৭)	(১২৩)
(১৩০) ১৬ নিবারণ ১৭ হরিহর ১৭ মনোরঞ্জন ১৭ নিরঞ্জন ১৭ নলিনী ১৭ কালমাণিক	(১) ১৭ কান্তিক ১৮ সত্যেশ ১৮ বীরেশ ১৮ শঙ্কর ১৮ শুকদেব
(১৮৮)	(১২৪)
(১৩২) ১৬ শশধর ১৭ সুরেন্দ্র	(১১) ১৭ স্মৃতিকর্ণ ১৮ কৃষ্ণচন্দ্র ১৮ কেশব ১৮ রণজিৎ
(১৮৯)	(১২৫)
(১৩৫) ১৬ প্যারী ১৭ বীরেশ্বর	১২ পঙ্কজ
(১৯০)	(১২৬)
(১৩৯) ১৬ প্রসন্ন ১৭ বিশ্বনাথ ১৮ উমাপতি ১৯ গোপাল	(১১) ১৭ রোহিণী ১৮ হেমচন্দ্র ১৮ রামচন্দ্র ১৯ মাণিক

- (১২৬) (২০২)
- (১১) ১৭ মধুসূদন (৩৩) ১৭ গোবিন্দ
 ১৮ ননীগোপাল ১৮ কৃষ্ণলাল ১৮ অমূল্য
 ১৮ লক্ষ্মী
- (১২৭) (২০৩)
- (১৬) ১৭ বিধুভূষণ (৪৫) ১৭ কালীচরণ
 ১৮ শচীন্দ্র ১৮ যাদবেন্দু ১৮ কালীকান্ত ১৮ নীলকান্ত (২৬২)
 ১৮ সিতাংশু ১৮ নিশিকান্ত
 ১৮ আশুতোষ ১৮ গোপাল (২৬৩)
 ১৮ সদানন্দ ১৯ কার্তিক (শরৎ) ১৯ গণেশ
 ২০ শ্যামাকান্ত ২০ দীনেশ
 ২০ রমেশ
- (১২৮) (২০৪)
- (১৬) ১৭ নিরঞ্জন (৪৫) ১৭ উমাচরণ
 ১৮ শাস্তিময় ১৮ অস্থিকা
 ১৯ কামাখ্যা
- (১২৯) (২০৫)
- (৩০) ১৭ কালিদাস (৬১) ১৭ সতীশ
 ১৮ হরিদাস ১৮ জ্ঞানরঞ্জন ১৮ বিশ্বনাথ
 ১৯ লক্ষ্মীদাস ১৯ বিষ্ণুদাস
 ১৯ নারায়ণদাস
- (২০০) (২০৬)
- (৩০) ১৭ রামেশ্বর (৬২) ১৭ গোবিন্দ
 ১৮ বীরেশ্বর ১৮ ব্রজেশ্বর ১৮ রজনী ১৮ চন্দ্রকান্ত (২৬৪)
 ১৮ গঙ্গেশ (২৬৫)
 ১৮ প্রমথ
- (২০১)
- (৩৩) ১৭ তারাপ্রসন্ন ১৯ বসন্ত
 ১৮ রামরতন

(২০৭)	(২১৪)
(৬৭) ১৭ শীতল ১৮ ফণিভূষণ	(৮৫) ১৭ জ্ঞানকী ১৮ কালীনাথ
(২০৮)	(২১৫)
(৭৪) ১৭ রামধন ১৮ শচীন্দ্র	(৮৬) ১৭ রামনাথ ১৮ অতুল
(২০৯)	(২১৬)
(৭৫) ১৭ বিহারী ১৮ কালীপ্রসাদ ১৮ শ্যামাপ্রসাদ	(৮৬) ১৭ কালাচাঁদ ১৮ মণীন্দ্রনাথ
(২১০)	(২১৭)
(৮১) ১৭ লক্ষ্মীকান্ত ১৮ ক্ষিতীশ	(৯৩) ১৭ নিশিকান্ত ১৮ শৈলেশ
(২১১)	(২১৮)
(৮১) ১৭ দুর্গানাথ ১৮ হীরালাল	(৯৯) ১৭ দুর্গাচরণ ১৮ অমরেন্দ্র
(২১২)	(২১৯)
(৮৪) ১৭ জনার্দন ১৮ বিজয় ১৮ মনোরঞ্জন ১৮ রাধিকা	(১০০) ১৭ শ্যামাকান্ত ১৮ হেমন্ত
(২১৩)	(২২০)
(৮৫) ১৭ বনমালী ১৮ নগেন্দ্র ১৯ খগেন্দ্র	(১০১) ১৭ রসিকচন্দ্র ১৮ মনোরঞ্জন
	(২২১)
	(১১৩) ১৭ মধুসূদন ১৮ হরিনারায়ণ ১৮ লক্ষ্মী(২৬৬) ১৮ মুকুন্দ

১৯ কালী ১৯ শ্যামা	(২২৬)
১৯ বৈষ্ণনাথ	(১৩৮) ১৭ কেদারেশ্বর
১৯ বিশ্বনাথ	১৮ কামেশ্বর ১৮ ভুবন
(২২২)	১৮ যোগেশ্বর
(১২৮) ১৭ ভগবান্	১৮ অমরেশ্বর
১৮ কাশ্মিচন্দ্র	১৮ কমলেশ্বর
১৯ আশুতোষ ১৯ হীরালাল	১৮ শৈলেশ্বর
(২২৩)	১৮ কুমুদেশ্বর
	(২২৭)
(১৩৮) ১৭ হরনাথ	(১৪৯) ১৭ দুঃখহরণ D.Sc*
১৮ প্রমথ ১৮ প্রফুল্ল	১৮ বিশ্বনাথ ১৮ শিবনাথ
(২২৪)	১৮ বৈষ্ণনাথ
(১৩৮) ১৭ কাশীনাথ	১৮ শঙ্কুনাথ
১৮ কৃষ্ণনাথ ১৮ ভোলানাথ	১৯ বিদ্যাৎ ১৯ রণজিৎ
১৮ অজিত	(২২৮)
(২২৫)	(১৪৯) ১৭ কালহরণ
(১৩৮) ১৭ সীতানাথ	১৮ সুরত ১৮ দেবব্রত
১৮ ব্রহ্মানন্দ ১৮ বেণীমাধব	(২২৯)
১৮ কৃষ্ণানন্দ	(১৫২) ১৭ নীলকান্ত
১৮ সচ্চিদানন্দ	১৮ কালীচরণ
১৮ বিবেকানন্দ	১৯ কৃষ্ণকান্ত ১৯ সূর্য্য
১৮ কালিকানন্দ	(২৩০)
১৮ কল্পনানন্দ	(১৫৫) ১৭ সুবোধ
	১৮ দিলীপ

* কলিকাতা বিশ্ববিদ্যালয়ের ঘোষ-অধ্যাপক ও প্রাক্তন রেজিষ্ট্রার ।

(২৩১)	(২৩৭)
(১৭১) ১৭ অশ্বিনী ১৮ অনিল	(৩০) ১৮ যত্নাথ ১৯ নিত্যানন্দ
(২৩২)	(২৩৮)
(১৭৭) ১৭ উমেশ ১৮ জীবন ১৯ অরিন্দম ১০ ঋষি	(৩২) ১৮ রামচন্দ্র ১৯ রামধন ১৯ রামকমল ১৯ রামকান্ত ১৯ রামদয়াল
(২৩৩)	২০ গণেশ
(৯) ১৮ মধুসূদন ১৯ যাদব	(২৩৯)
(২৩৪)	(৩৩) ১৮ প্রফুল্ল ১৯ অমলেন্দু ১৯ বিমলেন্দু ১৯ শ্যামলেন্দু ১৯ কমলেন্দু ১৯ নির্মলেন্দু ২০ দেবাশিসু ২০ শুভাশিসু ২০ স্নেহাশিসু
(১৩) ১৮ চিত্তরঞ্জন ১৯ চণ্ডী ১৯ বিশ্বনাথ	(২৪০)
(২২) ১৮ জগদীশ ১৯ শ্যামাপ্রসাদ ১৯ কালিদাস ১৯ কালিকা ১৯ চিন্ময়	(৪৭) ১৮ তারকেশ্বর ১৯ বীরেশ্বর
(২৩৬)	(২৪১)
(২৬) ১৮ নলিনীকান্ত ১৯ সুধারঞ্জন ১৯ অমিয় ১৯ তৃপ্তি ১৯ দীপ্তি	(৫০) ১৮ গণেশ ১৯ জগদীশ

- (২৪২) (২৫০)
- (৫০) ১৮ পরেশ
১৯ সাধন
(২৪৩) (২৫১)
- (৫০) ১৮ দীনেশ
১৯ অসীম ১৯ অশোক
(২৪৪) (২৫২)
- (৫৩) ১৮ হারাগ
১৯ পঞ্চানন
(২৪৫) (২৫৩)
- (৫৭) ১৮ শ্যামলাল
১৯ তনুরঞ্জন ১৯ কুলরঞ্জন
(২৪৬) (২৫৪)
- (৬৩) ১৮ দুর্গাদাস
১৯ পূর্ণচন্দ্র ১৯ শবচন্দ্র
২০ প্রতুল
(২৪৭) (২৫৫)
- (৬৪) ১৮ বসন্ত
১৯ প্রশান্ত
(২৪৮) (২৫৬)
- (৬৫) ১৮ বামন
১৯ কালিদাস (ধীরেন্দ্র)
(২৪৯) (২৫৭)
- (৬৮) ১৮ হরেন্দ্র
১৯ তারাপদ
(২৫০) (২৫৮)
- (৮৫) ১৮ লক্ষ্মীকান্ত
১৯ গোপাল ১৯ কমলাকান্ত
(২৫১) (২৫৯)
- (৮৫) ১৮ কেশব
১৯ সতীশ ১৯ কালীপদ
(২৫২) (২৬০)
- (৯৪) ১৮ ভবতারণ
১৯ রামতারণ ১৫ কালাচাঁদ
(২৫৩) (২৬১)
- (১৩৩) ১৮ নীলরতন
১৯ কৃষ্ণকান্ত
(২৫৪) (২৬২)
- (১৩৪) ১৮ গিরিশ
১৯ অজিত
(২৫৫) (২৬৩)
- (১৩৪) ১৮ উপেন্দ্র
১৯ দেবেন্দ্র ১৯ কালী
(২৫৬) (২৬৪)
- (১৪৮) ১৮ গঙ্গাচরণ
১৯ প্রফুল্ল ১৯ প্রশান্ত
২০ বিনয়
(২৬৫)

- (২৫৭)
- (১৫৬) ১৮ কৃষ্ণকান্ত
১৯ কুঞ্জলাল ১৯ রাধারমণ
১৯ রাধাগোবিন্দ
১৯ নারায়ণ
- (২৫৮)
- (১৫৬) ১৮ শ্যামাকান্ত
১৯ মতিলাল
- (২৫৯)
- (১৬৪) ১৮ যোগেন্দ্র
১৯ প্রমথ ১৯ প্রফুল্ল
- (২৬০)
- (১৬৪) ১৮ মহেন্দ্র
১৯ যতীন্দ্র ১৯ অমূল্য
১৯ মাখন
- (২৬১)
- (১৮০) ১৮ তারাপ্রসন্ন
১৯ শচীভূলাল ১৯ দেবীপ্রসন্ন
- (২৬২)
- (২০৩) ১৮ নীলকান্ত
১৯ কালীকান্ত
- (২৬৩)
- (২০৩) ১৮ গোপাল
১৯ সুরেন্দ্র
২০ শচীন্দ্র ২০ কান্তি
২০ চঞ্চল
- (২৬৪)
- (২০৬) ১৮ চন্দ্রকান্ত
১৯ রমণী ১৯ যামিনী
১৯ নলিনী
২০ সুবোধ
- (২৬৫)
- (২০৬) ১৮ গঙ্গেশ
১৯ রমেশ ১৯ কালিদাস
১৯ অপূর্ব
১৯ শরচ্চন্দ্র
১৯ শিবদাস
২০ গোপাল ২০ গোবিন্দ
২০ মুকুন্দ
২০ নিত্যানন্দ
- (২৬৬)
- (২২১) ১৮ লক্ষ্মীনারায়ণ
১৯ রমাপ্রসাদ
- (২৬৭)
- (৬৪) ১৯ লালমোহন
২০ সুশান্ত

	(২৬৭ক)		২০ দিলীপ
(৮৫) ১৯ হেম			২০ রবীন্দ্র
২০ গিরিশ	২০ রজত		২০ স্বাগত
	২০ জয়ন্ত		
	(২৬৭খ)		(২৬৮)
(৮৫) ১৯ যোগেশ		(৩২) ২০ রাখাল	
২০ দেবেশ	২০ ধীবেশ	২১ বাদল	
	২০ বীরেশ		(২৬৯)
	২০ অমিতাভ	(৩৮) ২০ যত্নাথ	
	২০ অতীশ	২১ উমাপদ	২১ শাস্ত
	২০ পার্থসারথি		২১ মনোরঞ্জন

काश्याप—यजूर्वेद

[का-य-२]

प्रवर—काश्याप, आवत्सार, नैऋव

[कनोज्ज हते आगत]

वासस्थान—नवद्वीप (नदीया) १,२,७-१०, ११-१२, २२, २४-२८, ३०-४४
रायपाशा, माणिक्याहार (फरिदपुर) २,११-१७,२०-२१,२७,२९,४५-४८

पदवी—गोस्वामी, चक्रवर्ती, भट्टाचार्या

(१)	१ रामशरण
१ सनातन मिश्र	८ रामकृष्णसिंह (रतिकान्त)
२ यादवाचार्या २ विष्णुप्रियादेवी*	९ मदनमोहन ९ श्रीकृष्ण
३ माधवाचार्या	९ केशव (१२)
४ षष्ठीदास गोस्वामी ४ बाणीकर्ण	१० दीननाथ १० गिरिश
४ जगदीश(२)	११ मथुरानाथ ११ रुक्मिणी (३४)
४ रामचन्द्र	११ उपेन्द्र (३५)
४ लक्ष्मण	११ योगेन्द्र
५ वामदेव(दशअनि) ५ महादेव(३)	११ महेंद्र (३६)
६ रामराम ६ राधावल्लभ (४)	११ रोहिणी (३९)
६ शामसुन्दर (५)	११ गोविन्द (३८)
६ रामगोपाल (६)	१२ नन्दगोपाल १२ नवगोपाल

* श्रीचैतन्यदेवगद्दी ।

(২)

(১) ৪ জগদীশ তর্কালঙ্কার

৫ জনার্দিন

৬ রাঘবেন্দ্র

৭ আনন্দরাম

৮ কালীশঙ্কর ৮ বামকিঙ্কর (১১)

৮ গোবিন্দ (১২)

৮ রামমোহন (১৩)

৮ ভোলানাথ (১৪)

৮ বামকানাই (১৫)

৮ ভৈবব (১৬)

৯ গোবকিশোর

১০ হবচন্দ্র ১০ মধুসূদন (২৩)

১১ শশিভূষণ

১২ চন্দ্রভূষণ ১২ রামকৃষ্ণ

১২ মন্থথ

১২ নীলকমল

(৩)

(১) ৫ মহাদেব (ছয়আনি)

৬ রামহবি ৬ রমাপতি (৭)

৬ জয়রাম (৮)

৭ লক্ষ্মীকান্ত ৭ রামকান্ত (৯)

৮ ঠাকুরদাস ৮ ব্রজমোহন

৯ চন্দ্রমোহন ৯ রাধারমণ

১০ শশিভূষণ ১০ গোপাল (২৪)

১০ রঘুনাথ

১০ রমানাথ (২৫)

১১ হরেন্দ্র ১১ গোপেন্দ্র (৩৯)

১২ মোহিনী ১২ জ্যোতির্মোহন

(৪)

(১) ৬ রাধাবল্লভ

৭ বলরাম (নন্দকিশোর)

৮ নিত্যানন্দ ৮ চৈতন্য (১৭)

৮ অদ্বৈত

৮ রাজকৃষ্ণ (১৮)

৯ হরিশ্চন্দ্র ৯ বিষ্ণু

১০ প্রসন্ন ১০ কাশীশ্বর

১১ বনওয়ারী ১১ কুঞ্জলাল (৪০)

১২ কৃষ্ণকিশোর

(৫)

(১) ৬ শ্যামসুন্দর

৬ গোকূল ৭ কিশোরী

৭ জগমোহন (১০)

৮ কমলাকান্ত

৯ রামচরণ ৯ পীতাম্বর

৯ দিগম্বর

১০ যদুনাথ ১০ দ্বারকানাথ (২৬)

১০ কৈদার (২৭)

১০ কৈলাস (২৮)

১১ গিরীন্দ্র	১১ হরেন্দ্র	(১১)	
	১১ ফণীন্দ্র	(২) ৮ রামকিঙ্কর	
১২ বিজয়কালী	১২ কৃষ্ণকালী	৯ ভিলকচন্দ্র	
(৬)		১০ তারিণী	১০ পার্বতী
(১) ৬ রামগোপাল			১০ অম্বিকা (২৯)
৭ কৃষ্ণচৈতন্য		১১ যাদব	১১ হ্রষীকেশ
(৭)			১১ গোপাল
(৩) ৬ রমাপতি			১১ নেপাল
৭ চন্দ্রশেখর			১১ অক্ষয়
৮ রামমোহন			১১ হরেন্দ্র
(৮)			১১ হরিপদ
(৩) ৬ জয়রাম		(১২)	
৭ রামশঙ্কর		(২) ৮ গোবিন্দপ্রসাদ	
৮ বিশ্বনাথ	৮ ভোলানাথ	৯ গুরুচরণ	৯ ভবানী (২০)
৯ শ্রীরাম	৯ রামচরণ	১০ কৃষ্ণচন্দ্র	
	৯ রামগোবিন্দ	১১ যজ্ঞেশ্বর	১১ হরিদাস
(৯)			১১ দীনবন্ধু
(৩) ৭ রামকান্ত			(১৩)
৮ রঘুনাথ		(২) ৮ ব্রজমোহন	
(১০)		৯ গঙ্গারাম	
(৫) ৭ জগমোহন		(১৪)	
৮ নীলকান্ত		(২) ৮ ভোলানাথ	
৯ রামকুমার	৯ ব্রজমোহন	৯ বৈষ্ণনাথ	৯ বিশ্বনাথ (২১)
১০ হরিমোহন	১০ রাধিকা	১০ হরিমোহন	
১১ চণ্ডীচরণ	১১ শচীনন্দন(৪১)	১১ রামচরণ	
১২ মনোমোহন	১২ মুরারি		

(১৫)

(২) ৮ রামকানাই

৯ জয়নারায়ণ ৯ ত্রিলোচন

১০ দুর্গাচরণ ১০ দেবেন্দ্র

১১ শরৎ ১১ স্বরেশ

১১ বমেশ

১১ সত্য

১১ অশ্বিনী

১১ সুশীল (৪২)

১১ রোহিণী (৪৩)

১১ গোলাপ (৪৪)

১১ গৌর

১২ চন্দ্রকিশোর

(১৬)

(২) ৮ ভৈবব

৯ ভগবান্ ৯ জয়চন্দ্র

৯ দীপচন্দ্র

৯ শিবচন্দ্র

৯ প্রসন্ন

৯ লক্ষ্মীপ্রিয়

(১৭)

(৪) ৮ চৈতন্য

৯ ক্ষুদিবাম

(১৮)

(৪) ৮ রামকৃষ্ণ

৯ রাধাবমণ ৯ রামরতন (২২)

৯ মধুসূদন

১০ কিশোরী ১০ ধর্মদাস (৩০)

১০ ষষ্ঠীদাস (৩১)

(১৯)

(১) ৯ কেশব

১০ মাধব

১১ বাইমোহন

১২ নিতাইগোপাল

(২০)

(১২) ৯ ভবানী

১০ উমাচরণ

(২১)

(১৪) ৯ বিশ্বনাথ

১০ জগমোহন

১১ কালাচাঁদ

(২২)

(১৮) ৯ বামরতন

১০ ব্রজলাল ১০ প্যাথীলাল (৩২)

১০ বিনাদ (৩৩)

১১ হংসগোপাল ১১ গৌর

(২৩)		১১ জ্ঞানদা (৪৬)
(২) ১০ মধুসূদন		১১ শিবচরণ
১১ নীলরতন		১১ হরিচরণ (৪৭)
(২৪)		১১ শাস্তিচরণ
(৩) ১০ গোপাল	১২ অন্নদা	
১১ নিশানাথ ১১ শিবব্রত	১৩ শশাঙ্ক ১৩ চন্দ্রশেখর	
(২৫)		(৩০)
(৩) ১০ রমানাথ	(১৮) ১০ ধর্মদাস	
১১ মুনীন্দ্র ১১ অরবিন্দ	১১ জগন্নাথ ১১ বৈষ্ণনাথ	
১১ রমেন্দ্র		(৩১)
১১ জিতেন্দ্র	(১৮) ১০ ষষ্ঠীদাস	
(২৬)	১১ কামিনী	
(৫) ১০ দ্বারকানাথ		(৩২)
১১ রাজেন্দ্র ১১ জয়গোপাল	(২২) ১০ প্যারীলাল	
(২৭)	১১ ললিত	
(৫) ১০ কেদাব	১২ প্রাণগোপাল ১২ প্রাণগোবিন্দ	
১১ নৃসিংহ	১৩ চৈতন্য ১৩ অনন্ত	
১২ আনন্দ ১২ সদানন্দ	১৩ কোমুভ	
(২৮)		(৩৩)
(৫) ১০ কৈলাস	(২২) ১০ বিনোদলাল	
১১ যতীন্দ্র	১১ যতীন্দ্র	
(২৯)	১২ নীলমণি ১২ চিন্তামণি	
(১১) ১০ অম্বিকাচরণ	১২ বৈকুণ্ঠ	
১১ দেবীচরণ ১১ জাহ্নবী (৪৫)	১২ আনন্দ	
	১২ রামবিহারী	

(৩৪)	(৪১)
(১) ১১ রুক্মিণীকান্ত ১২ বিজয় ১৩ দেবনারায়ণ	(১০) ১১ শচীনন্দন ১২ গৌরসুন্দর
(৩৫)	(৪২)
(১) ১১ উপেন্দ্র ১২ রমণী ১২ করুণাময় ১২ সুধাময়	(১৮) ১১ সুশীল ১২ নিমাই
(৩৬)	(৪৩)
(১) ১১ মহেন্দ্র ১২ অজিত	(১৮) ১১ রোহিণী ১২ কানাই
(৩৭)	(৪৪)
(১) ১১ রোহিণী ১২ গৌরদাস	(১৮) ১১ গোপাল ১২ বলাই
(৩৮)	(৪৫)
(১) ১১ গোবিন্দ ১২ নির্মলচন্দ্র	(২২) ১১ জাহুবী ১২ নারায়ণ ১২ অজিত
(৩৯)	(৪৬)
(৩) ১১ গোপেন্দ্র ১২ নলিনী ১২ ইন্দু ১২ অবনী	(২২) ১১ জ্ঞানদা ১৩ বিনয় ১২ সুশীল ১২ সুনীল
(৪০)	(৪৭)
(৪) ১১ কুঞ্জলাল ১২ গৌর ১২ জগৎকিশোর ১২ রাধাকিশোর	(২২) ১১ হরিচরণ ১২ দীপকর ১২ জয়দেব ১২ মলয় ১২ ভীষ্মদেব

[কা-য-৩]

কামভাল—ঢাকা

(১)	(৪)
১ চণ্ডীচরণ চক্রবর্তী	(১) ৮ মহেন্দ্র
২ শ্রীবল্লভ	৯ হরিদাস
৩ কদ্ররাম	১০ বিশ্বনাথ ১০ শঙ্কুনাথ
৪ কালীচরণ ৪ বৈষ্ণনাথ	(৫)
৪ সূর্যনারায়ণ	(১) ৮ সুরেন্দ্র
৪ রামনাথ	৯ কেশব ৯ সীতানাথ
৫ ববিলোচন ৫ বিশ্বনাথ	৯ শ্রীধর (৭)
৫ হরিনাথ	৯ মতিলাল
৬ ত্রিলোচন ৬ হরলোচন (২)	৯ রামনারায়ণ
৭ কৈলাস	৯ শ্যামনারায়ণ
৮ চন্দ্রকুমার ৮ মহেন্দ্র (৪)	১০ তপন ১০ শঙ্কর
৮ সুরেন্দ্র (৫)	১০ প্রণব
৯ ধীবেন্দ্র ৯ বীরেন্দ্র	১০ পীযুষ
৯ কালীপ্রসন্ন (৩)	(৬)
১০ বিষ্ণুপদ	(১) ৯ কালীপ্রসন্ন
(২)	১০ নারায়ণ
(১) ৬ হরলোচন	(৭)
৭ শরচ্ছন্দ্র ৭ কাশীনাথ (৩)	(১) ৯ শ্রীধর
৮ মাধব	১০ মল্লয়
(৩)	
(২) ৭ কাশীনাথ	
৮ গোপাল	

[কা-য-৪]

(৪)

বাসস্থান—বেজনীসার

(১) ৭ শশী

[কোটালিপাড়া, চুড়ামণির ধারা]

৮ গোবর্দ্ধন ৮ গৌর

(১)

(৫)

১ মহেশ্বর

(১) ৮ উপেন্দ্র

২ রামেশ্বর

২ নারু

৩ রাজারাম

(৬)

৪ রামরাম

(১) ৮ নরেন্দ্র

৫ শিবচন্দ্র ৫ মাধব (২)

২ হাবুল ২ চান্দু

৬ চন্দ্রকুমার

[কা-য-৫]

৭ বসন্ত ৭ অশ্বিনী (৩)

বাসস্থান—কোটালিপাড়া

৭ শশী (৪)

[চুড়ামণির ধারা]

৭ শরৎ

৮ জিতেন্দ্র ৮ উপেন্দ্র (৫)

(১)

৮ নবেন্দ্র (৬)

৯ গোবিন্দ ৯ ধীবাজ

১ কালীবাস্ত

৯ কিরণ

২ যুগলকৃষ্ণ

(২)

৩ বিশ্বেশ্বর

৪ জানকী ৪ বনমালী

(১) ৫ মাধব

৫ সুধীব ৫ হরিহর (২)

৬ X X X

৫ কান্তিক (৩)

৭ প্রবোধ

৬ বিষ্ণুপদ ৬ মাণিক

(৩)

(২)

(১) ৭ অশ্বিনী

(১) ৫ হরিহর

৮ অনিল ৮ বিমল

৬ খোকা

(৩)

(১) ৫ কাঙ্ক্ষিক

৬ বঙ্কিম ৬ সঞ্জীব

৬ বর্ণজিৎ

[ক--

বাসস্থান—কোটালিপাড়া

(১)

১ রামকমল

২ রামগতি

৩ সীতানাথ

৪ ইন্দুভূষণ ৪ আশুতোষ (২)

৪ শশিভূষণ

৪ নিশিভূষণ

৪ কুমুদ

৫ বিভূতি ৫ শশাক (৩)

৫ বিমলেন্দু

৬ সমরেন্দ্র

(২)

(১) ৪ আশুতোষ

৫ প্রফুল্ল

(৩)

(১) ৫ শশাক

৬ দিলীপ ৬ অনূপ

"৬ অসৌম

[কা-য-৭]

বাসস্থান—একতারপুর (নদীয়া)

১ মতিলাল চৌধুরী

২ মনোরঞ্জন ২ মনিমোহন

৩ মুরারি ৩ অবনৌ

৩ অনিমেষ

[কা-য-৮]

কোটালিপাড়া, চুড়ামণির ধারা

(১)

১ পূর্ণানন্দ

২ চন্দ্রনারায়ণ

৩ গৌরীকান্ত

৪ পীতাম্বর

৫ কালিদাস

৬ পূর্ণচন্দ্র ৬ জুড়ান

৬ হরিপদ

[কা-য-৯]

(১)

১ বিশ্বস্তর

২ কৈলাস

৩ দুর্গানাথ

৪ কৃষ্ণ

৫ তারাপদ

[কা-য-১০]

(৩)

নওয়াপাড়া—খুলনা

১ গৌরীকান্ত

২ বিশ্বেশ্বর

৩ কৈলাস

৪ লক্ষ্মীকান্ত

৫ নন্দ

৫ তুলসী

৫ বিশ্বনাথ

(১) ৪ নীলকান্ত

৫ কানাই ৫ প্রদীপ

(৪)

(১) ৪ হরিপদ

৫ প্রবোধ

[কা-য-১২]

মেহেরপুর—নদীয়া

১

[কা-য-১১]

উজিরপুর—ষশোহর

(১)

১ রামকিঙ্কর

২ গঙ্গাপ্রসাদ

৩ ষারিকা ৩ দিননাথ

৪ বিশ্বেশ্বর ৪ বসন্ত

৪ শশিভূষণ (২)

৪ নীলকান্ত (৩)

৪ হরিপদ (৪)

৫ ভোলানাথ ৫ তারাপদ

৫ অনাথ

(২)

(১) ৪ শশিভূষণ

৫ নৃপেন্দ্র ৫ মোহিত

১ রাধামোহন

২ রামগোবিন্দ

৩ রামেশ্বর

৪ আশুতোষ

৫ বিভূতি ৫ ষতি (২)

৫ ফণী (৩)

৬ সৌমেন্দ্র

(২)

(১) ৫ ষতিভূষণ

৬ তুলসী ৬ শিবদাস

৬ জয়দেব

(৩)

(১) ৫ ফণিভূষণ

৬ মহেন্দ্র ৬ সন্ন্যাস

৬ শেখর

৬ সমীরণ

[কা-য-১৩]

জিতপুর-বহরমপুর-মুর্শিদাবাদ

১

- ১ কৃষ্ণবল্লভ
২ রাধাবল্লভ
৩ শঙ্কুনাথ
৪ রামনারায়ণ
৫ রামকমল
৬ চন্দ্রমোহন ৬ উমেশ (২)
৭ প্রমথ
৮ কমলাক্ষ ৮ হরিদাস (৩)
৮ সুনীলকৃষ্ণ (৪)
৯ অনীশ ৯ জ্যোতির্ময়
৯ অনুপ
(২)

(১) ৬ উমেশ

- ৭ সুরেন্দ্র ৭ ধীরেন্দ্র
৭ যোগেন্দ্র
(৩)

(১) ৮ হরিদাস

- ৯ অতীন্দ্র ৯ রথীন্দ্র
৯ মহেন্দ্র
(৪)

(১) ৮ সুনীলকৃষ্ণ D. Phil

৯ ধ্রুবজ্যোতি

[কা-য-১৪]

অগ্রদ্বীপ (বর্ধমান)

শ্রীযাচার্যের ধারা

(১)

১ তারিণীচরণ

২ উমাচরণ

৩ তারামোহন

৪ প্রমথ ৪ নলিনী (২)

৪ যতীন্দ্র (৩)

৪ বামন (৪)

৪ রমা প্রসাদ (৫)

৫ সুরেশ ৫ রমেশ (৬)

৫ সদানন্দ

৫ সতীশ

৫ নারায়ণ

৬ সত্যদেব

(২)

(১) ৪ নলিনীনাথ

৫ সচ্চিদানন্দ ৫ নিত্যানন্দ

৫ সর্বানন্দ

৫ পরমানন্দ

(৩)

(১) ৪ যতীন্দ্র

৫ শিবানন্দ ৫ কৃষ্ণানন্দ

৫ প্রবীর

(৪)

(১) ৪ বামনদাস

৫ গঙ্গাগোবিন্দ

৫ প্রাণগোবিন্দ

৫ হর ..

(৫)

(১) ৪ রমা প্রসাদ

৫ চন্দ্রশেখর ৫ ইন্দু

(৬)

(১) ৫ রমেশ

৬ তারক ৬ ভারত

काशुप—सामवेद

[का-सा-१]

प्रवर—काशुप, आवंसार, नैऋव

स्थान हिसावे कयेकटि तालिका—वरिशाल जेलार—उजिरपुव—१, ४, ८, १०, १७, २०, २७—४, २९—७१, ७५, ७८—२, ४७—५१ देहेरगाति—७, १७—४, १८—२, ४१—७ शिकारपुर—७, ५, ९, ११—२, १५, २१—२, २५—७।

(१)	११ वेदवागीश
१ पृथ्वीनाथ (पृथ्वीधर)	१२ काशीनाथ १२ षड् मुनि (२)
२ माधवाचार्य २ विश्वनाथाचार्य	१२ जानकीनाथ
३ पूर्णानन्द ३ रामानन्द	१२ वतिनाथ
४ रतिनाथ ४ कृष्ण	१३ रमाकास्त
४ रघुनाथ	१४ रूपनारायण १४ कृष्णवल्लभ
४ रामनाथ	१४ राजीवल्लोचन
५ लक्ष्मीकास्त ५ हरिवल्लभ	१५ रतिनाथ १५ वाणेश्वर
७ रघुनाथ सोमयाजी ७ गोपाल	१७ रामभद्र १७ रामगोविन्द
७ रामेश्वर	१९ षादवानन्द वेदवागीश
९ वागीनाथ ९ जगदानन्द	१९ गङ्गाधर
८ व्यासमुनि	१९ रामजीवन
९ मधुसूदन मुनि ९ रामगोविन्द	१८ गोपीकास्त
९ कृष्णवल्लभ	१९ कृष्णजीवन वेदपञ्चानन *
१० देवाचार्य १० रामदेव	[उजिरपुर]

* चन्द्रशैपेर छत्रधारी राजा कर्तृक वसति प्रदत्त ।

- ১৯ রামজীবন (৩)
 ২০ কৃষ্ণদেব ২০ রঘুদেব (৪)
 ২১ কৃষ্ণদাস
 ২২ রামানন্দ ২২ মাধবানন্দ (৮)
 ২৩ সদাশিব ২৩ রামরত্ন (১৬)
 ২৩ কমলাকান্ত
 ২৪ রামরাম ২৪ রামহরি (২০)
 ২৫ কৃষ্ণচরণ ২৫ শ্রীচরণ (২৮)
 ২৫ জয়চন্দ্র (২৯)
 ২৬ গোপাল ২৬ গোবিন্দ (৩৭)
 ২৭ রামচন্দ্র ২৭ জগদীশ
 ২৭ দীনবন্ধু
 ২৮ দেবীদাস ২৮ মণীশচন্দ্র
 ২৯ দেবকুমার
- (২)
- (১) ১২ ষড় মুনি
 ১৩ রামকৃষ্ণ
 ১৪ কৃষ্ণবল্লভ
- (৩)
- (১) ১৯ রামজীবন বেদভূষণ
 [শিকারপুর]
- ২০ রামদেব ২০ শিবদেব (৫)
 ২১ রামতর্কবাগীশ
 ২২ দুর্গারাম
 ২৩ রামসুন্দর ২৩ রামদুর্লভ (১৭)
 ২৪ গঙ্গাগোবিন্দ ২৪ রামচন্দ্র
 ২৪ রামধন (২১)
 ২৪ দীননাথ (২২)
 ২৫ কালীনাথ
 ২৬ কালীচন্দ্র
 ২৭ কালীপদ
 (৪)
- (১) ২০ রঘুদেব
 ২১ গদাধর ২১ গোবিন্দ (৬)
 ২২ জগন্নাথ ২২ রামকেশব (৯)
 ২২ নীলকণ্ঠ (১০)
 ২৩ শিবনারায়ণ
 ২৪ কালিদাস ২৪ মৃত্যুঞ্জয়
 ২৪ কীর্তিচন্দ্র
 ২৪ হরিদাস (২৩)
 ২৪ রামকিশোর (২৪)
 ২৫ চন্দ্রকুমার ২৫ হরকুমার
 ২৫ কালীকুমার

২৬ কামিনী ২৬ বসন্ত (৩৮)

২৭ হেমন্ত

২৮ হিমালি

(৫)

(৩) ২০ শিবদেব

২১ লক্ষ্মীনারায়ণ

২১ মুকুন্দরাম (৭)

২২ রঘুনাথ ২২ ঘনশ্যাম (১১)

২২ কালীশঙ্কর(১২)

২৩ কৃষ্ণকিশোর

২৪ কৃষ্ণধন ২৪ নিত্যানন্দ

২৪ হরানন্দ

২৫ কালীচরণ ২৫ নীলকমল

২৫ রামকমল

২৬ যামিনী ২৬ কোটীশ্বর

২৬ জটিল

(৬)

(৪) ২১ গোবিন্দরাম (দেহেরগাতি)

২২ রামশঙ্কর ২২ বিশ্বেশ্বর (১৩)

২২ জয়নারায়ণ(১৪)

২৩ মহাদেব ২৩ দুর্গাদাস

২৩ কৃষ্ণপ্রসাদ (১৮)

২৪ গঙ্গাপ্রসাদ

২৫ নীলমণি

২৬ জানকীনাথ

২৭ সতীশ ২৭ ক্ষিতীশ

২৭ হেম

২৭ রাম

(৭)

(৫) ২১ মুকুন্দরাম

২২ রামহরি ২২ রামগোপাল(১৫)

২২ রামগোবিন্দ

২২ রামকৃষ্ণ

২৩ রাজনারায়ণ ২৩ রামগতি

২৩ রাজচন্দ্র

২৪ তাবাপ্রসাদ ২৪ কালীপ্রসাদ

২৪ দুর্গাপ্রসাদ(২৫)

২৪ গুরুপ্রসাদ(২৬)

২৫ বিশ্বেশ্বর ২৫ রত্নেশ্বর

(৮)

(১) ২২ মাধবানন্দ

২৩ দুর্গাচরণ ২৩ কালীচরণ

২৪ হরচন্দ্র

২৫ উমাচরণ ২৫ অম্বিকা

২৬ নীলকান্ত ২৬ লক্ষ্মীচন্দ্র (৩২)

২৬ বামন

২৬ কালীনারায়ণ

২৭ পঞ্চানন ২৭ হরিদাস

(৯) ২২ রামকেশব
২৩ গৌরীনাথ ২৩ রামকিঙ্কর

(১০)
(৪) ২২ নীলকণ্ঠ
২৩ বাণীনাথ
২৪ কীৰ্ত্তিচন্দ্র
২৫ পূর্ণচন্দ্র ২৫ শ্রীকৃষ্ণ (৩০)
২৫ জগদ্বন্ধু (৩১)
২৬ বৈকুণ্ঠ
২৭ হসিক

(১১)
(৫) ২২ ঘনশ্যাম
২৩ রামনারায়ণ
২৪ কাশীনাথ

(১২)
(৫) ২২ কালীশঙ্কর
২৩ শিবচন্দ্র
২৪ মোহন ২৪ আনন্দ
২৫ অম্বিকা ২৫ গিরিশ
২৬ শঙ্কুচরণ
(১৩)

(৬) ২২ বিশেষ্বর
২৩ অন্নদা
২৪ কালাচাঁদ

(১৪)
(৬) ২২ জয়নারায়ণ
২৩ গোপীনাথ ২৩ প্রাণনাথ(১২)
২৪ চন্দ্রশেখর
২৫ দীননাথ
২৬ ষামিনী ২৬ বামন (৪০)
২৬ অনন্ত
২৬ অতুল
২৭ বীরেশ্বর
(১৫)

(৭) ২২ রামগোপাল
২৩ রামনিধি
২৪ রামজয়

(১৬)
(১) ২৩ রামরত্ন
২৪ রামপ্রসাদ ২৪ রামজয় (২৭)
২৫ জগন্মোহন
২৬ ঈশান
২৭ উমেশচন্দ্র
(১৭)

(৩) ২৩ রামদুর্লভ
২৪ রাধানাথ

(১৮)

- (৬) ২৩ কৃষ্ণপ্রসাদ
 ২৪ চন্দ্রমণি ২৪ ভৈরব
 ২৫ গোপাল
 ২৬ বিরাজ ২৬ বিনোদ
 ২৭ বিভূতি ২৭ ফণী (৪৫)
 ২৭ ননৌ
 ২৭ বেণী
 ২৮ নির্মল

(১৯)

- (১৪) ২৩ প্রাণনাথ
 ২৪ ঈশ্বর
 ২৫ কালীনাথ ২৫ সীতানাথ (৩২)
 ২৬ শশিকান্ত ২৬ চন্দ্রকান্ত (৪১)
 ২৬ বলরাম (৪২)
 ২৬ নিশিকান্ত (৪৩)
 ২৭ বিপিন

(২০)

- (১) ২৪ রামহরি
 ২৫ রঘুনাথ
 ২৬ দ্বারকানাথ
 ২৭ মধুসূদন
 ২৮ নিরঞ্জন

(২১)

- (৩) ২৪ রামধন
 ২৫ রামগোবিন্দ

(২২)

- (৩) ২৪ দীননাথ
 ২৫ রামেশ্বর ২৫ রামেশ্বর

(২৩)

- (৪) ২৪ হরিদাস
 ২৫ তারাপ্রসন্ন ২৫ চন্দ্রকান্ত (৩৩)
 ২৫ গোপাল (৩৪)
 ২৫ কালীচরণ (৩৫)
 ২৬ অক্ষয় ২৬ শৈলেশ্বর
 ২৬ নরেশ্বর
 ২৭ গণেশ

(২৪)

- (৪) ২৪ রামকিশোর
 ২৫ পীতাম্বর ২৫ বিশ্বস্তর (৩৬)
 ২৬ রমেশ
 ২৭ সুরেশ ২৭ নারায়ণ
 ২৭ বিনোদ
 ২৭ জ্যোতিষ

(২৫)

- (৭) ২৪ দুর্গাপ্রসাদ
 ২৫ নকুলেশ্বর

(২৬)

- (৭) ২৪ গুরুপ্রসাদ
 ২৫ কাশীনাথ ২৫ কেদারেশ্বর

	২৫ রামচরণ	(৩১)	
	২৫ উমাচরণ	(১০) ২৫ জগদ্বন্ধু	
২৬ শিবদাস		২৬ ললিত	
	(২৭)	২৭ হীরালাল ২৭ মাখন	
(১৬) ২৪ রামজয়		(৩২)	
২৫ রামমোহন		(১২) ২৫ সীতানাথ	
২৬ নিবারণ		২৬ কুঞ্জ	
২৭ চন্দ্রকান্ত ২৭ শশিভূষণ (৪৬)		২৭ সুধীর ২৭ সুরেন্দ্র (৪২)	
	২৭ জনার্দন (৪৭)	২৭ অনিল	
	২৭ বনমালী (৪৮)	২৭ শচীন্দ্র	
২৮ অবনী ২৮ নলিনী		(৩৩)	
	২৮ রমণী	(২৩) ২৫ চন্দ্রকান্ত	
	২৮ ভবানী (৫১)	২৬ অশ্বিনী	
২৯ আদিত্য		(৩৪)	
	(২৮)	(২৩) ২৫ গোপাল	
(১) ২৫ শ্রীচরণ		২৬ জিতেন্দ্র ২৬ উপেন্দ্র	
২৬ গঙ্গাধর		২৭ ধীরেন্দ্র ২৭ দেবব্রত	
	(২৯)	২৭ দিলীপ	
(১) ২৫ জয়চন্দ্র		(৩৫)	
২৬ ঈশ্বর		(২০) ২৫ কালীচরণ	
	(৩০)	২৬ চিত্তরঞ্জন ২৬ সুরেন্দ্র	
(১০) ২৫ শ্রীকৃষ্ণ		২৬ যতীন্দ্র	
২৬ যোগেশ		২৬ সত্যরঞ্জন (৪৪)	
		২৬ অলক	
		২৬ পার্থ	
		২৭ দেবাশিস্	

	(৩৬)		(৪১)
(২৪) ২৫ বিশ্বস্তর		(১৯) ২৬ চন্দ্রকান্ত	
২৬ কালীপ্রসন্ন বিজ্ঞারত্ন *		২৭ মধুসূদন	
২৭ সত্যপ্রসন্ন ২৭ কৃষ্ণপ্রসন্ন			(৪২)
২৭ রমাপ্রসন্ন(৫০)			
২৮ সূধাংশু ২৮ হিমাংশু		(১৯) ২৬ বলরাম	
		২৭ রেবতী ২৭ হীরানাল	
	(৩৭)		(৪৩)
(১) ২৬ গোবিন্দ		(১৯) ২৬ নিশিকান্ত	
২৭ অশ্বিনী ২৭ অক্ষয়		২৭ নলিনীকান্ত	
২৮ অকণ ২৮ অসিত			(৪৪)
	(৩৮)		
(৪) ২৬ বসন্ত		(৩৫) ২৬ সত্যরঞ্জন	
২৭ অনাদি ২৭ ত্রিদিব		২৭ শুভাশিস্ ২৭ শঙ্কর	
২৭ অসৌম			(৪৫)
	(৩৯)		
(৮) ২৬ লক্ষ্মীচন্দ্র		(১৮) ২৭ ফণিতৃষণ	
২৭ বাজেন্দ্র ২৭ সচ্চিদানন্দ		২৮ মলয়	
	(৪০)		(৪৬)
(১৪) ২৬ বামন		(২৭) ২৭ শশিতৃষণ	
২৭ কালাচাঁদ ২৭ নীলমাধব		২৮ ফণিতৃষণ ২৮ ইন্দৃতৃষণ	
		২৯ হিমাংশু ২৯ পিনাকী	
		২৯ বিশ্বজিৎ	

* মহামহোপাধ্যায়, সংস্কৃত কলেজের প্রাক্তন অধ্যক্ষ ।

(४१)	(४२)
(२१) २१ जनार्दन २८ देवप्रसाद	(३२) २१ सुरेन्द्र २८ सिद्धार्थ
(४८)	(५०)
(२१) २१ वनमाली २८ सत्याप्रसाद २८ शिवप्रसाद २८ गोविन्द ” २८ अनन्त ” २८ शङ्कर ” २८ श्यामा ”	(३७) २१ यमाप्रसन्न २८ नलिनीभूषण (५१) (२१) २८ भवानी २२ उदय

কৃষ্ণাত্রেয়—যজুর্বেদ

[কৃ—য—১]

প্রবর—কৃষ্ণাত্রেয়, আজিরস, বাহ্‌স্পত্য

আদি পদবী—উপাধ্যায়, বিশারদ, বেদজ্ঞ, মিশ্র

স্থান হিসাবে কয়েকটি তালিকা

ভৌষাতলি—১, ৩, ৪, ৬, ৭, ১১-১৪, ১৬, ২১, ২৫, ৩৬, ৪৩, ৪৭, ৫৩ ৪, ৫৮, ৬২, ১০৮, ধলহরা—৫, ২৬, ২৭, ২৮, ৭৩, ৯২, ১০২, ১১৫, নালিষা—৫, বাবইখালি—৯২, মদনপাড়—২, ১৫, ২২, ৩৩-৫, ৭২, ৮৩-৪, ১০৩, মাণিকাহার—১২, ৩০, ৪২-৪৫, ৫৯, ৮৬-৭, ৯৬, ১১৪, শক্রজিৎপুর—৫, ৯, ১০, ১৮-২০, ২৪, ৩২, ৫৭, ৯৪-৫, ১০৭।

(১)

১ সূত্রাক্ষণ্য মিশ্র [কনৌজ]

২ নীলান্বর

৩ গোবীনাথ

৪ জানকীনাথ ৪ রামনাথ (২)

বেদজ্ঞ ৪ মথুরানাথ (৩)

৫ রূপনারায়ণ ৫ হরিহরাচার্য্য(৪)

৫ মাধবাচাৰ্য্য (৫)

৬ রামভদ্র ৬ যাদবেন্দ্র (৬)

৭ গঙ্গাধর ৭ রঘুদেব (১১)

৭ বলরাম (১২)

৭ রত্নেশ্বর (১৩)

৭ কৃষ্ণজীবন(১৪)

৮ গোপীকৃষ্ণ

৯ বাণেশ্বর

১০ রামজয়

১১ রাধামোহন ১১ কৃষ্ণকান্ত(৫৩)

১১ ব্রজ

১১ ঈশ্বর

১১ হরিশ্চন্দ্র(৫৪)

১২ জগন্মোহন

১৩ কালীপ্রসন্ন ১৩ কেদার

(২)

(১) ৪ বামনাথ বেদান্ত [মদনপাড]

৫ রামগোবিন্দ ৫ বিশ্বনাথ

৬ রাঘবেন্দ্র

৭ রামগোপাল ৭ রামদেব (১৫)

৮ রঘুনন্দন

৯ বাণেশ্বর

১০ ব্রজমোহন ১০ রামমোহন(৩৩)

১০ সোনারাম(৩৪)

১০ রাধামোহন(৩৫)

১০ সদাশিব

১১ গুরুচরণ

১২ বিশ্বেশ্বর ১২ রাজকুমার(৭২)

১২ দিননাথ

১৩ গোবিন্দ

১৪ নিশিকান্ত ১৪ নীলকান্ত

১৫ মনোবঞ্জন ১৫ চিত্তবঞ্জন

১৫ সত্য .,

১৫ নিরঞ্জন

১৫ ধীরেন্দ্র

(৩)

(১) ৩ মথুরানাথ বিশাবদ

৫ রাঘবেন্দ্র

৬ নারায়ণ ৬ নীলকণ্ঠ (৭)

৭ জনার্দিন

৮ রামগঙ্গা

৯ কালিদাস ৯ কালাচাঁদ (২৫)

১০ জগদ্বন্ধু

১০ হরচন্দ্র

১০ কাশীচন্দ্র

১০ ঈশ্বর

১০ গৌরচন্দ্র (৩৬)

১১ গোপাল

১১ সোতানাথ (৫৫)

১১ চন্দ্রনাথ

১১ শ্রীনাথ

১২ বিনোদ

১২ বক্রিম (৭৩)

১২ শ্যামাপদ (৭৪)

১৩ অমলেন্দু

১৩ বিমলেন্দু

(৪)

(১) ৫ হবিহবাচার্ঘ্য

৬ গোবিন্দ

৬ বামকৃষ্ণ

৬ রামজীবন

৬ মুকুন্দ (৮)

৭ রামকান্ত

৭ শিববাম (১৬)

৮ রামনিধি

৯ কাশীচন্দ্র

১০ পূর্ণচন্দ্র

(৫)

(১) ৫ মাধবানন্দ (শক্রজিৎপুর)

৬ রাজীবলোচন ৬ কৃষ্ণজীবন(৯)

৬ মহাদেব (১০)

৭ কৃষ্ণরাম (ধলহরা)	২ নীলমণি		
৮ কালীশঙ্কর	৮ কৃষ্ণনাথ	১০ ভবানী	
	৮ বাণীনাথ	১১ গঙ্গাচরণ	১১ রাম
	৮ দেবনাথ		১১ কালী
৯ কাশীনাথ	৯ রঘুনাথ (২৬)	১২ জগদ্বকু	১২ দীনবকু (৭৬)
	৯ রমানাথ (২৭)	১৩ রমেশ	১৩ মতীশ (২৩)
	৯ গঙ্গানারায়ণ(২৮)	১৪ সুরেশ	
১০ রামনারায়ণ			(৭)
১১ ভৈরব		(৩) ৬ নীলকণ্ঠ	
১২ নবকুমার	১২ রামচন্দ্র(৭৫)	৭ মহাদেব	৭ দুর্গাচরণ (১৭)
১৩ নেপাল	১৩ পঞ্চানন(২২)		৭ শিবরাম
১৪ গোবিন্দ (নালিয়া)			৭ রতেশ্বর
১৫ দেবেন্দ্র	১৫ লক্ষ্মীনাথ		৭ গোপীনাথ
	১৫ হরেন্দ্র(১২১)	৮ রামরাম	
	১৫ ভবেন্দ্র(১২২)	৯ গঙ্গাচরণ	
	১৫ নরেন্দ্র	১০ চন্দ্রমাধব	১০ গুরুচরণ (৩৭)
	১৫ খগেন্দ্র(১২৩)		১০ নীলমাধব (৩৮)
	১৫ নগেন্দ্র	১১ শশিভূষণ	১১ বনমালী (৫৬)
১৬ অক্ষয়		১২ যদুনাথ	
	(৬)		(৮)
(১) ৬ খাদবেন্দ্র		(৪) ৬ মুকুন্দরাম	
৭ শ্রীকৃষ্ণ	৭ কন্দরাম	৭ রঘুনন্দন	৭ প্রভুনন্দন
	৭ রূপরাম	৮ রূপরাম	
৮ শিবদেব	৮ জয়দেব	৯ রামদুলাল	

১০ রামমাণিক্য	১০ হরচরণ (৩৯)	৯ হরিদেব	৯ রামনাথ (২৯)
	১০ কালী	১০ রামদেব	১০ শিবচন্দ্র (৪০)
১১ গৌরচন্দ্র	১১ চন্দ্রনাথ		১০ নরসিংহ (৪১)
	১১ সীতানাথ		১০ দুর্গাদাস
	১১ দ্বারকানাথ		১০ ভোলানাথ
	১১ গোবিন্দ	১১ রুদ্র	১১ কৃষ্ণ (৫৮)
১২ বনমালী	১২ বৃন্দাবন		১১ রাজচন্দ্র
	(৯)	১২ বলরাম	১২ কৃষ্ণদেব
(৫) ৬ কৃষ্ণজীবন			
৭ রমাপতি			(১১)
৮ চন্দ্রশেখর	৮ রামশঙ্কর (১৯)	(১) ৭ রঘুদেব	
	৮ পীতাম্বর (২০)	৮ কৃষ্ণবল্লভ	
৯ গঙ্গাহরি	৯ রামজয়	৯ মনোহর	
	৯ রামনারায়ণ	১০ গঙ্গাদাস	
১০ বিশেষ্বর		১১ হরিনাথ	
১১ পার্বতী	১১ ভগবান্ (৫৭)	১২ কেদার	১২ যত্ন (৭৭)
	১১ দুর্গারাম		১২ মথুর (৭৮)
১২ উপেন্দ্র			১২ চন্দ্র (৭৯)
১৩ প্রতাপ	১৩ তারক (২৪)		১২ প্রিয় (৮০)
	১৩ হেমন্ত (২৫)	১৩ চিত্তরঞ্জন	
১৪ মুকুন্দ			(১২)
	(১০)		
(৫) ৬ মহাদেব		(১) ৭ বলরাম	[মাণিক্যহার]
৭ কালিদাস	৭ রামগোপাল(১৮)	৮ রামানন্দ	
৮ রামকৃষ্ণ		৯ রামকিশোর	৯ শিবনারায়ণ(৩০)

১০ কালী	১০ রাধানাথ (৪২)	১৩ গিরিশ	১৩ রামচন্দ্র (৯৫)
	১০ রামচন্দ্র (৪৩)		১৩ প্রসন্ন
	১০ কৃষ্ণ (৪৪)	১৪ যোগেন্দ্র	১৪ লক্ষ্মীনারায়ণ
	১০ কালীনাথ (৪৫)		(১৫)
	১০ রত্নেশ্বর (৪৬)	(২) ৭ রামদেব	
১১ রত্নিকান্ত	১১ নীলমণি (৫২)	৮ লক্ষ্মীনারায়ণ	৮ জয়কৃষ্ণ (২২)
	১১ চণ্ডীচরণ	৯ প্রাণবল্লভ	
১২ নবকান্ত	১২ উমাকান্ত	১০ শঙ্কু	
	১২ চন্দ্রকান্ত	১১ দুর্গাচরণ	
১৩ প্রসন্ন	১৩ রাজেন্দ্র (৯৫)	১২ চন্দ্রকান্ত	১২ সূর্যকান্ত (৮১)
	১৩ বিশ্বেশ্বর		১২ মহিমা
১৪ কালিদাস	১৪ দুর্গাদাস(১১৪)		১২ শিব
১৫ শান্তি			১২ উমা
	(১৩)	১৩ দীনবন্ধু	১৩ হীরালাল (৯৮)
(১) ৭ রত্নেশ্বর		১৪ জুডান	
৮ রামরাম			(১৬)
৯ রমাকান্ত		(৪) ৭ শিবরাম	
	(১৪)	৮ জগন্নাথ	৮ দুর্গাচরণ (২৩)
		৯ গৌরীপ্রসাদ	
(১) ৭ কৃষ্ণজীবন		১০ শঙ্কু	১০ ভৈরব (৪৭)
৮ শ্রীহরি	৮ গঙ্গানন্দ (২১)	১১ গঙ্গাধর	
৯ রামরাম		১২ দুর্গাদাস	১২ প্রসন্ন
১০ রামসুন্দর			(১৭)
১১ রাজকিশোর		(৭) ৭ দুর্গাচরণ	
১২ চন্দ্র		৮ আনন্দরাম	

(১৮)

- (১০) ৭ রামগোপাল
 ৮ রামগোবিন্দ ৮ রামরাম (২৪)
 ৯ কৃষ্ণানন্দ
 ১০ রামসুন্দর ১০ শঙ্কু
 ১০ রামলোচন
 ১১ বিশ্বেশ্বর
 ১২ দীননাথ ১২ তারানাথ

(১৯)

- (৯) ৮ রামশঙ্কর
 ৯ রাঘবরাম ৯ রামরত্ন (৩১)
 ৯ রাজেন্দ্র (৩২)
 ৯ বলরাম
 ১০ পূর্ণানন্দ ১০ কৃষ্ণচন্দ্র
 ১১ শীতল ১১ কাশীনাথ (৬০)
 ১২ সুরেন্দ্র (রাজসাহী)

(২০)

- (৯) ৮ পীতাম্বর
 ৯ কৃষ্ণকান্ত ৯ পরমানন্দ
 ১০ রামচন্দ্র ১০ বনমালী
 ১১ রামরূপ ১১ শ্রীনাথ (৬১)
 ১১ গঙ্গাচরণ
 ১১ চন্দ্রকান্ত (৬২)
 ১২ কেদার
 ১৩ মুক্তিনাথ ১৩ শক্তিনাথ
 ১৩ ভক্তিনাথ

(২১)

- (১৪) ৮ গঙ্গানন্দ
 ৯ রামলোচন
 ১০ রামেশ্বর ১০ কাশীশ্বর (৪৮)
 ১০ রতিকান্ত
 ১১ কালীকুমার ১১ রাজকুমার (৬৩)
 ১২ গোবিন্দ ১২ শ্রীকণ্ঠ
 ১৩ ক্ষীরোদ

(২২)

- (১৫) ৮ জয়কৃষ্ণ
 ৯ রামসুন্দর
 ১০ নবকুমার
 ১১ কার্তিক
 ১২ শ্রীমন্ত
 ১৩ প্রফুল্ল

(২৩)

- (১৬) ৮ দুর্গাচরণ
 ৯ গুরুচরণ ৯ নির্মলেশ্বর

(২৪)

- (১৮) ৮ রামরাম
 ৯ বাণীনাথ
 ১০ গঙ্গাদাস
 ১১ সূর্যাদাস
 ১২ রামধন

১৩ ষাদব	১৩ গোপাল	১৪ সরোজ	১৪ কুমুদ (১১৫)
	১৩ সীতানাথ	১৫ অতুল	১৫ প্রতুল
	১৩ মাধব (৯৯)		১৫ মুকুন্দ
১৪ কালীপদ			১৫ অমুকুল
(২৫)		(২৭)	

(৩) ৯ কালীচাঁদ

১০ হরিমোহন	
	১০ রাজমোহন(৪৯)
	১০ মদনমোহন(৫০)
১১ ললিত	১১ প্রতাপ (৬৪)
১২ নরেন্দ্র	১২ সুধীর
	১২ সুরেন্দ্র
(২৬)	

(৫) ৯ রঘুনাথ

১০ শিবপ্রসাদ	১০ বিদ্যাধর (৫১)
	১০ নকড়ি (৫২)
১১ গুরুচরণ	১১ কৃষ্ণচরণ
	১১ উমাচরণ
	১১ নন্দ

১২ মহিমাচন্দ্র

১৩ জানকী	১৩ আশুতোষ(১০০)
	১৩ রজনী (১০১)
	১৩ কাশী
	১৩ ত্রৈলোক্য

(৫) ৯ রমানাথ

১০ রাজচন্দ্র	১০ শঙ্কুচন্দ্র
১১ জটাধর	

(২৮)

(৫) ৯ গঙ্গানারায়ণ

১০ রামচরণ	১০ কালীচরণ
	১০ ভবানী
	১০ অভয়া

১১ কেদার ১১ চন্দ্রভূষণ (৬৫)

১২ বিজয়

১৩ পঞ্চানন ১৩ তারাপদ(১০২)

১৩ ভোলানাথ

১৪ অমিয়

(২৯)

(১০) ৯ রামনাথ

১০ জয়রাম ১০ আনন্দ

১১ রাধাকৃষ্ণ ১১ নীলমণি (৬৬)

১১ রামনিধি

১২ গোপীমোহন	১২ হরানন্দ	১২ রামচন্দ্র	১২ রামনারায়ণ(৮৩)
	১২ গোবিন্দ		১২ চন্দ্রমণি (৮৪)
	১২ ছুঃখীরাম	১৩ বৈকুণ্ঠ	১৩ দুর্গানাথ (১০৩)
১৩ শ্রীরাম	১৩ হরিরাম		১৩ দ্বারকানাথ
	(৩০)	১৪ শরৎ	১৪ রমেশ
(১২) ৯ শিবনারায়ণ		১৫ কালীপ্রসন্ন	১৫ দুর্গাপদ
১০ মাধব		১৬ শঙ্কুনাথ	১৬ শঙ্কর
	(৩১)		(৩৫)
(১২) ৯ রামরত্ন		(২) ১০ রাধামোহন	
১০ চতুভূজ		১১ গৌরীমোহন	
	(৩২)		১১ গোপীমোহন
(১২) ৯ রাজেন্দ্র		১২ হরিমোহন	১২ কৈলাস
১০ চণ্ডীপ্রসাদ	১০ চন্দ্রমণি		১২ তারক
	১০ দেবনারায়ণ		১২ যজ্ঞেশ্বর
১১ উমেশ	১১ রামগোপাল(৬৭)	১৩ সতীশ	১৩ কার্তিক
১২ রামদাস	১২ রামরত্ন (৮২)		১৩ ললিত
	১২ কৃষ্ণচরণ	১৪ শচীন্দ্র	১৪ কালিদাস
১৩ ফণিভূষণ	১৩ ননীগোপাল		১৪ মাণিক
	(৩৩)		(৩৬)
(২) ১০ রামমোহন		(৩) ১০ গৌরচন্দ্র	
১১ গঙ্গাগোবিন্দ		১১ কার্তিক	১১ রাম (৬৮)
	(৩৪)		১১ লক্ষ্মণ (৬৯)
(২) ১০ সোনারাম			১১ কেশব (৭০)
১১ কালীচরণ	১১ গোপাল		১১ সতীশ
			১১ ক্ষিতীশ
		১২ অমূল্য	

(৩৭)	(৪২)
(৭) ১০ গুরুচরণ ১১ উমেশ	(১২) ১০ নরসিংহ ১১ হরিশ্চন্দ্র ১১ পার্বতী ১১ দুর্গাচরণ ১১ গোপাল
(৩৮)	(৪৩)
(৭) ১০ নীলমাধব ১১ নিশিকান্ত ১১ যামিনী ১১ শ্যামাকান্ত ১১ মুকুন্দ ১২ বিধুভূষণ ১২ যতীন্দ্র ১২ নারায়ণ	(১২) ১০ রামদুলাল ১১ তিলক ১২ আনন্দ
(৩৯)	(৪৪)
(৮) ১০ হরচরণ ১১ বরদাকর্ষ ১১ রাধানাথ ১২ অক্ষয় ১২ বিজয় ১৩ জিতেন্দ্র	(১২) ১০ কৃষ্ণনাথ ১১ হরদেব ১২ পূর্ণচন্দ্র ১৩ উপেন্দ্র ১৩ গঙ্গাচরণ ১৩ যোগেন্দ্র ১৩ সুরেন্দ্র (১০৫) ১৩ কেশব (১০৬) ১৪ অবিনাশ ১৪ ললিত ১৪ রামজীবন(১১৬) ১৪ পঞ্চানন ১৪ গোপাল ১৫ নির্মল ১৫ সুনীল ১৫ সুনীল
(৪০)	
(১০) ১০ শিবচন্দ্র ১১ কালীনাথ	
(৪১)	
(১০) ১০ নরসিংহ ১১ কালীনাথ ১২ ঈশান ১২ উমাচরণ ১২ মথুরা	

	(৪৫)			১৩ প্রিয়নাথ	১৩ দুর্গা
(১২)	১০ কালীনাথ				১৩ চণ্ডী
	১১ কমলাকান্ত			১৪ শিবনারায়ণ	১৪ শাস্তি
	(৪৬)				১৪ শক্তি
(১২)	১০ রত্নেশ্বর				১৩ ভক্তি
	১১ রামকৃষ্ণ				১৪ মুক্তি
	১২ জয়নারায়ণ			(৪২)	
	১৩ রামকমল	১৩ রামতনু		(২৫)	১০ রাজমোহন
	(৪৭)				১১ যোগেন্দ্র
(১৬)	১০ ভৈরব				১১ শীতল (৭১)
	১১ বিশ্বেশ্বর				১২ কানাই
	১২ তারক	১২ বৈকুণ্ঠ	(৮৩)		(৫০)
		১২ কাশী		(২৫)	১০ মদনমোহন
		১২ মথুরা			১১ নেপাল
	১৩ হেমচন্দ্র	১৩ বসন্ত			(৫১)
		১৩ জীবন (শ্রীমন্ত)		(২৬)	১০ বিজ্ঞান
	১৪ হিমাংশু	১৪ সুধাংশু			১১ দেবীচরণ
		১৪ সন্তোষ			(৫২)
	(৪৮)			(২৬)	১০ নকড়ি
(২১)	১০ কাশীশ্বর				১১ শ্যামাচরণ
	১১ হরকিশোর				(৫৩)
	১২ উমেশ	১২ গোপাল		(১)	১১ কৃষ্ণকান্ত
		১২ হরি			১২ নীলকান্ত
					১৩ শ্যামাকান্ত

- (৫৪)
- (১) ১১ হরিশ্চন্দ্র
১২ তারাকাস্ত ১২ নবীন
- (৫৫)
- (৩) ১১ সীতানাথ
১২ নলিনী
১৩ সূজিত ১৩ পঙ্কজ
- (৫৬)
- (৭) ১১ বনমালী
১২ অনন্ত
- (৫৭)
- (৯) ১১ ভগবান্
১২ যোগেন্দ্র
১৩ জ্ঞানকী ১৩ তারাপ্রসন্ন(১০৭)
১৩ কানাই
১৪ ননী ১৪ মণিগোপাল
১৪ নৃত্যগোপাল
- (৫৮)
- (১০) ১১ কৃষ্ণ
১২ দ্বারকা
- (৫৯)
- (১২) ১১ নীলমণি
১২ হলধর ১২ জগচ্চন্দ্র (৮৬)
১২ সতীশ (৮৭)
১২ নিবারণ
- ১৩ মহেন্দ্র ১৩ গোবিন্দ
১৪ বীরেন্দ্র ১৪ ধীরেন্দ্র
- (৬০)
- (১৯) ১১ কাশীনাথ
১২ আশুতোষ ১২ কালিদাস
১৩ দুর্গাপদ
- (৬১)
- (২০) ১১ শ্রীনাথ
১২ যজ্ঞেশ্বর
- (৬২)
- (২০) ১১ চন্দ্রকাস্ত
১২ পঞ্চানন ১২ প্রিয়নাথ
১২ নলিনীকাস্ত(৮৮)
১৩ মনোরঞ্জন ১৩ নিরঞ্জন
১৩ প্রমোদরঞ্জন
- (৬৩)
- (২১) ১১ রাজকুমার
১২ তারিণী
১৩ আশুতোষ ১৩ সর্বেশ্বর(১০৮)
১৩ নিশিকাস্ত
- (সন্ন্যাসী)
- ১৪ ইন্দু ১৪ রবীন্দ্র
১৪ অরবিন্দ
১৪ অরুণ

(৬৪)	(৭০)
(২৫) ১১ প্রতাপ	(৩৬) ১১ কেশব
১২ বিনয়	১২ খোকা
১২ সুনীল	(৭১)
১২ আশুতোষ(৮৯)	(৪৯) ১১ শীতল
১২ দিলীপ	১২ সরোজ
১৩ প্রবীর	১২ অনিল
(৬৫)	(৭২)
(২৮) ১১ চন্দ্রভূষণ	(২) ১২ রাজকুমার
১২ তারক	১৩ হরনাথ
১২ নকুলেশ্বর (৯০)	১৩ জানকী (১০৯)
১২ নরেন্দ্র (৯১)	১৩ প্রিয়নাথ (১১০)
১৩ নিরঞ্জন	১৪ ভূজঙ্গ
(৬৬)	১৫ চারুভূষণ
(২৯) ১১ নীলমণি	(৭৩)
১২ শ্রীনাথ	(৩) ১২ বক্রিম
১২ দিগম্বর	১৩ নির্মলেন্দু
(৬৭)	(৭৪)
(৩২) ১১ রামগোপাল	(৩) ১২ শ্যামাপদ
১২ পঞ্চানন	১৩ কমলেন্দু
(৬৮)	(৭৫)
(৩৬) ১১ রাম	(৫) ১২ রামচন্দ্র
১২ জীবন	১৩ ষাদব
১২ ছুলাল	১৩ কেবল
(৬৯)	(৭৬)
(৩৬) ১১ লক্ষ্মণ	(৬) ১২ দীনবন্ধু
১২ মাহু	১৩ অনাথ
১২ ঠাকুর	১৩ বিমল
	১৩ ভূ লু

- (৭৭)
- (১১) ১২ ষড়নাথ
১৩ রাধিকা ১৩ সুনীল
- (৭৮)
- (১১) ১২ মথুরানাথ
১৩ মনোরঞ্জন
- (৭৯)
- (১১) ১২ চন্দ্রনাথ
১৩ বিশ্বনাথ ১৩ রঘুনাথ
- (৮০)
- (১১) ১২ প্রিয়নাথ
১৩ অসিত ১৩ নিরঞ্জন
- (৮১)
- (১৫) ১২ সূর্যকান্ত
১৩ পাঁচকড়ি
- (৮২)
- (৩২) ১২ রামরত্ন
১৩ নির্মল ১৩ বিমল
- (৮৩)
- (৩৪) ১২ রামনারায়ণ
১৩ যোগেন্দ্র ১৩ শুগীরথ (১১১)
১৩ রত্নেশ্বর (১১২)
১৪ জিতেন্দ্র ১৪ তারাপদ
১৪ হরিপদ
১৫ সন্তোষ ১৫ মনতোষ
- (৮৪)
- (৩৪) ১২ চন্দ্রমণি
১৩ সীতানাথ
১৪ নীলরতন ১৪ বিনোদ (১১৭)
১৫ শ্রীধর ১৫ লক্ষ্মীনারায়ণ
১৬ মাণিক ১৬ মাখন
- (৮৫)
- (৪৭) ১২ বৈকুণ্ঠ
১৩ হীরালাল ১৩ কেশব
১৩ অনিল
১৩ সুনীল
- (৮৬)
- (৫৯) ১২ জগচ্চন্দ্র
১৩ আশুতোষ ১৩ বেণী (১১৩)
১৪ কালীপদ ১৪ বিনয়
১৪ বিভূতি
১৪ দিলীপ
- (৮৭)
- (৫৯) ১২ সতীশ
১৩ অবনী ১৩ জিতেন্দ্র
১৪ বক্ষিম
- (৮৮)
- (৬২) ১২ নলিনীকান্ত
১৩ অবনী ১৩ রমণী

	১৩ তরনী	(২৩)
	১৩ রোহিণী	(৬) ১৩ সতীশ
	১৩ ধরনী	১৪ জ্যোতিষ ১৪ রতীশ
১৪ অমিয়	১৪ অপূর্ব	১৪ সুনীল
	১৪ অনুপম	১৪ অমল
	(৮৯)	১৪ নির্মল
(৬৪) ১২ আশ্বতোষ		১৪ শঙ্খ
১৩ শ্রামল	১৩ হিমাদ্রি	(২৪)
	১৩ অলক	(২) ১৩ তারক
	(৯০)	১৪ পাঁচুগোপাল
(৬৫) ১২ নকুলেশ্বর		(২৫)
১৩ সুধাময়	১৩ দয়াময়	(২) ১৩ হেমন্ত
	১৩ আনন্দ	১৪ প্রত্যোৎ ১৪ প্রফুল্ল
	১৩ শান্তি	(২৬)
	১৩ জ্যোতি	(১২) ১৩ রাজেন্দ্র
	(৯১)	১৪ শৈলেন্দ্র ১৪ সন্তোষ
(৬৫) ১২ নরেন্দ্র		(২৭)
১৩ কুমারেশ	১৩ প্রণবেশ	(১৪) ১৩ রামচন্দ্র
	১৩ হৃষীকেশ	১৪ নেপাল ১৪ গোপাল
	(৯২)	১৪ কার্তিক
(৫) ১৩ পঞ্চানন		(৯৮)
১৪ শীতল		(১৫) ১৩ হীরালাল
১৫ কালিদাস	১৫ দেবেন্দ্র (১২৪)	১৪ কৃষ্ণলাল
	১৫ ধীরেন্দ্র	
	১৫ শিবেন্দ্র	
	১৫ অনাথ	
১৬ দুর্গাপদ		

- | | | | |
|-------------------|----------------|---------------------|------------------|
| | (৯৯) | | (১০৫) |
| (২৪) ১৩ মাধব | | (৪৪) ১৩ স্বরেন্দ্র | |
| ১৪ কানাই | | ১৪ বলরাম | ১৪ সদাশিব |
| | (১০০) | | ১৪ ভোলানাথ |
| (২৬) ১৩ আশুতোষ | | | ১৪ শঙ্কর |
| ১৪ নৃসিংহ | ১৪ সন্তোষ | | (১০৬) |
| ১৫ বিমান | | (৪৫) ১৩ কেশব | |
| | (১০১) | ১৪ গোবিন্দ | ১৪ মুকুন্দ (১১৯) |
| (২৬) ১৩ রজনী | | | ১৪ অরবিন্দ (১২০) |
| ১৪ অমর | | | ১৪ মিহির |
| ১৫ বিশ্বনাথ | | ১৫ সুকান্তি | ১৫ তুষার |
| | (১০২) | | (১০৭) |
| (২৮) ১৩ তারাপদ | | (৫৭) ১৩ তারাপ্রসন্ন | |
| ১৪ দেবীপ্রসাদ | ১৪ শক্তিপ্রসাদ | ১৪ সন্তোষ | ১৪ জগন্নাথ |
| | (১০৩) | | (১০৮) |
| (৩৪) ১৩ দুর্গানাথ | | (৬৩) ১৩ সর্বেশ্বর | |
| ১৪ কৃষ্ণচন্দ্র | ১৪ কেশব (১১৮) | ১৪ অমূল্য | ১৪ সুধীর |
| | ১৪ নিবারণ | | ১৪ মণীন্দ্র |
| ১৫ সুনীল | ১৫ শ্রামল | | ১৪ সুবোধ |
| | ১৫ বিমল | | ১৪ গণেশ |
| ১৬ স্বপন | ১৬ তপন | | ১৪ দেবাশিস্ |
| | (১০৪) | | (১০৯) |
| (৩৫) ১৩ কার্তিক | | (৭২) ১৩ জানকী | |
| ১৪ চাঁদা | | ১৪ কালীপদ | ১৪ শ্রামাপদ |

(১১০)

(৭২) ১৩ প্রিয়নাথ
১৪ যামিনী ১৪ ষোগেন্দ্র

(১১১)

(৮৩) ১৩ ভগীরথ
১৪ হরিপদ

(১১২)

(৮৩) ১৩ রত্নেশ্বর
১৪ নরেন্দ্র
১৫ দেবাশিসু

(১১৩)

(৮৬) ১৩ বেণীমাধব
১৪ নারায়ণ

(১১৪)

(১২) ১৪ দুর্গাদাস
১৫ সুশীল ১৫ গোপাল

(১১৫)

(২৬) ১৪ কুমুদ
১৫ অমলেন্দু ১৫ বিমলেন্দু
১৫ সুখেন্দু

(১১৬)

(৪৩) ১৪ রামজীবন
১৫ অনিল

(১১৭)

(৮৪) ১৪ বিনোদ
১৫ বীরেন্দ্র ১৫ ধীরেন্দ্র

(১১৮)

(১০৩) ১৪ কেশব
১৫ ননী ১৫ হরি
১৫ ব্রজ
১৫ সত্যেন্দ্র

১৬ অরুণ ১৬ তরুণ
১৬ বরুণ
১৬ করুণ

(১১৯)

(১০৬) ১৪ মুকুন্দ
১৫ সিদ্ধার্থ ১৫ পার্থ

(১২০)

(১০৬) ১৪ অরবিন্দ
১৫ অনিরুদ্ধ

(১২১)

(৫) ১৫ হরেন্দ্র
১৬ দিলীপ ১৬ হৃষীকেশ

(১২২)

(৫) ১৫ ভবেন্দ্র
১৬ ধীরাজ ১৬ বিরাজ
১৬ স্বরাজ

(১২৩)

(৫) ১৫ খগেন্দ্র
১৬ জগন্নাথ

(১২৪)

(২০) ১৫ দেবেন্দ্র
১৬ রবীন্দ্র ১৬ চিত্ত
১৬ দিলীপ
১৬ অনিল

[কৃ-য-২]

আউডিয়া—যশোহর

[সূত্রাক্ষণ্য মিশ্রের সন্তান]

(১)

১ সদানন্দ
২ রামচরণ
৩ যজ্ঞেশ্বর
৪ ভোলানাথ
৫ গঙ্গাপ্রসাদ
৬ প্রাণকান্ত
৭ তারাকান্ত ৭ শ্যামাকান্ত (২)
৭ উমাকান্ত
৮ শরচ্চন্দ্র ৮ পূর্ণচন্দ্র
(২)৭ শ্যামাকান্ত
৮ নলিনী ৮ নিশিকান্ত
৮ কিরণ
৯ অমরেন্দ্র ৯ রাজেন্দ্র
৯ অমিয়

[কৃ-য-৩]

ঘোটপাড়া—ভবানীপুর—নবদ্বীপ
—উজিরপুর (যশোহর)

(১)

১ কালীচরণ
২ উমেশ
৩ কৃষ্ণকান্ত ৩ নেপাল (২)
৩ নবকুমার (৩)
৪ কিরণ ৪ কালীপদ
৪ তারাপদ
৫ কুমুদ

(২)

(১) ৩ নেপাল
৪ হিরণ্য ৪ শিবপদ (৪)
৪ বাণেশ্বর (৫)
৪ জগন্নাথ
৪ ভবেন্দ্র
৪ হৃষীকেশ
৪ ব্যোমকেশ
৫ দেবব্রত ৫ প্রিয়ব্রত

(৩)

(১) ৩ নবকুমার
৪ প্রবোধ ৯ সূবোধ
৪ সূধীর

৪ রবীন্দ্র

৪ অনিল

৪ সুনীল

৪ মুকুল

(৪)

(১) ৪ শিবপদ

৫ দেবকুমার ৫ সুকুমার

(৫)

(১) ৪ বাণেশ্বর

৫ বরুণ ৫ তরুণ

৫ তপন

[কৃ-য-৪]

উজিরপুর (যশোহর)

(১)

১ লক্ষ্মীকান্ত

২ কালীনারায়ণ

৩ হারাধন

৪ পঞ্চানন

৫ বিজয়

৬ দিলীপ ৬ বিপুল

৬ ভানু

[কৃ-য-৫]

বাসস্থান—দোগাছিয়া (নদীয়া)

(১)

১ জগন্নাথ ভট্টাচার্য্য

২ নৃসিংহপ্রসাদ

৩ চন্দ্রভূষণ

৪ গৌরীনাথ ৪ প্রভাত

৪ শঙ্কুনাথ

৫ বৃন্দাবন ৫ রাধাকান্ত

[কৃ-য-৬]

বাসস্থান—পূর্বস্থলী

(১)

১ রামনাথ ভট্টাচার্য্য

২ জগন্নাথ

৩ রঘুনাথ

৪ রাজকুমার

৫ কালাচাঁদ

৬ হরিমোহন

৭ বিনয়ভূষণ ৭ জ্ঞানভূষণ (২)

৮ অনিলেন্দ্র ৮ তনয়

৮ প্রণব

৮ অমিয়

৮ কালীচরণ

- (২)
- (১) ৭ জ্ঞানভূষণ
- ৮ হেমন্ত ৮ সরোজ
- ৮ অনন্ত
- ৮ শাস্ত

[কৃ-য-৭]

কোটালিপাড়া—ভবানীপুর—পূর্বস্থলী
পদবী—চক্রবর্তী

- (১)
- ময়ূরভট্ট
.....
- ১ দেবীদাস
- ২ বিশ্বেশ্বর
- ৩ মনোহর (ভবানীপুর)
- ৪ চণ্ডীচরণ ৪ ভবানীচরণ (২)
- ৪ কৃষ্ণচন্দ্র (৩)
- ৪ রামকান্ত (৪)
- ৪ লক্ষ্মীকান্ত (৫)
- ৪ শিবচরণ (৬)
- ৫ জয়নারায়ণ ৫ দেবনারায়ণ
- ৫ দর্প ,, (৭)
- ৬ শ্রীকর্ণ ৬ স্মৃতিকর্ণ
- ৬ বাণীকর্ণ
- ৭ রঘুবর ৭ নীলাম্বর
- ৭ পীতাম্বর

- ৮ অমর ৮ অজিত
- ৮ অমির (১২)
- ৯ সমীর ৯ শিশির
- (২)

- (১) ৪ ভবানীচরণ
- ৫ অভয়াচরণ ৫ ভগবান্চন্দ্র (৮)
- ৬ নীলকর্ণ
- (৩)

- (১) ৪ কৃষ্ণচন্দ্র
- ৫ মহেশ ৫ ভৈরব
- ৫ হরচন্দ্র
- ৫ ঈশান (২)
- ৬ ত্রিলোচন
- ৭ চন্দ্রভূষণ ৭ ভূপতি
- ৮ সুধাংশু ৮ শচীন্দ্র
- (৪)

- (১) ৪ রামকান্ত
- ৫ রামনারায়ণ ৫ কালীনাথ
- ৬ হারাধন
- ৭ কৃষ্ণচন্দ্র (কুমিরাদহ)
- (৫)

- (১) ৪ লক্ষ্মীকান্ত
- ৫ রামনারায়ণ

- ৬ চন্দ্রকান্ত (পূর্বস্থলী) (২)
- ৬ স্বধাকর (৩) ৫ ঈশান
- ৭ পশুপতি ৭ ষামিনী ৬ চন্দ্রকুমার ৬ প্রসন্ন
- ৭ দুর্গাগতি (১১) ৬ সূর্য (১০)
- ৮ অনাদি ৮ অসীম ৭ মায়িক
- ৯ পবিত্র ৯ সৌমিত্র ৮ সরোজ ৮ শুভকর
- (১০)
- (৬) (২) ৬ সূর্যকুমার
- (১) ৪ শিবচরণ ৭ হরিমোহন
- ৫ বিষ্ণুচন্দ্র (১১)
- (৭) (৫) ৭ দুর্গাগতি
- ৮ শঙ্করী ৮ শক্তি
- (১) ৫ দর্পনারায়ণ ৮ নারায়ণ
- ৬ গিরিজা ৮ রাম
- (১২)
- (৮) (১) ৮ অমিয়
- (২) ৫ ভগবান্চন্দ্র ৯ অসিত ৯ নিশীথ
- ৬ শ্যামাচরণ ৯ অনির্বাণ
- ৯ অনিরুদ্ধ
-

কৃষ্ণাত্রেয়—সামবেদ

[কৃ-স-১]

শ্রবণ—কৃষ্ণাত্রেয়, আত্রেয়, আবাস

বাসস্থান অনুসারে কয়েকটি তালিকা

ইছাপুরা—৮২-২১ ; উজিরপুর—২, ১৪, ৪৭, ৬৪-৬, ৯৫ ; কচুয়া—২ ;
কাটকসার—১২, ২২-২৪, ৩৪-৩৫, ৪২, ৬৮, ৯৭, ১১২ ; কাছুরগাঁ—১৫, ৩৮,
৫৩, ১০৩, ১৬১ ; খাগড়া—১৮, ১৫৬ ; জপসা—৪, ৮-১১, ১৫-৬, ২৮, ৪৯,
৬১, ৮৮, ৯৯, ১০০, ১০৬, ১৩৬-৪০ ; টেংরা—৯৮, ১১৬, ১৭০ ; ধামুকা
(দশআনি)—৬, ২২-৩২, ৪৪-৬, ৭৩, ১৩৪, ১৬২-৪, ১৮৮ ; (ছয়আনি)—১৭,
৩৯, ৪০, ৫৪-৭, ৬৭, ৮১-২, ১০৭-১০, ১৩১-২ ; (পশ্চিমের বাড়ী)—১৩, ২৫,
৩৬-৭, ৬৩, ৬৮, ৯৪, ১২০ ; (উত্তরের বাড়ী)—৪৩, ৫৮-৯, ৮৩-৫, ১৬৫-৬ ;
(শিবের বাড়ী)—৬৭, ১১১, ১৪২-৩ ; ননীক্ষীর—৫ ; বারইখালি—৩৫ ;
বাসাইল—১, বিরাট—১১, ২০-১, ৪১, ৬২, ৯৩, ৯৬, ১১৮ ; মহীসার—১৫,
১২১-২ ; মাদারীপুর—৯৭ ; মুলগাঁও—১, ৭, ১৮, ২৬-৭, ৩৩, ৪৪, ৬০, ৭২,
৮৬, ৯২, ৯৮, ১১৬-৭, ১৮৪-৬, ১৯৬ ; সাহবাজনগর—৫, ৮৯, ৯১ ।

(১)

১ রূপরাম *

২ X X

৩ X X

৪ লক্ষ্মণ মিশ্র

৫ শ্রীনিবাস ৫ পরমানন্দ (২)

৬ গোপীনাথ কণ্ঠভরণ[বাসাইল]

৭ রামকৃষ্ণ

* পূর্ববংশধারা—১ ময়ূরভট্ট—২ সূর্য—৩ দিগম্বর—৪ দ্যুতিমান—৫ ভাস্কর
—৬ প্রভাকর—৭ আদিত্য—৮ ভৃগুরাম—৯ জাবালি—১০ কানোজী—১১
রাঘব—১২ তাপস—১৩ সূতপাঃ—১৪ অক্রোধন—১৫ প্রতীপ—১৬ বৃহৎকর্মা
—১৭ শতানীক—১৮ উদয়ন—১৯ জিতব্রত—২০ তপন—২১ সূধর্মা—২২
সত্যব্রত—২৩ সূত্রম—২৪ প্রিয়ব্রত—২৫ জিতামিত্র—২৬ প্রাণবল্লভ—২৭
কামদেব—২৮ রূপরাম । ১২০৪ শকাব্দে (১২৮২ খৃষ্টাব্দে) বঙ্গে আগমন করেন ।

৮ নরনারায়ণ	৮ রামগোবিন্দ (৪)	৭ বিষ্ণুরাম	৭ রমানাথ	(৩)
[মূলগাঁও]	[জপসা]	(কচুয়া)	৭ রামনাথ	
	৮ রঘুনাথ (৫)	৮ শিবরাম		
	[লাহবাজনগর]	৯ কাশীনাথ	৯ রঘুনাথ	
	৮ জগদানন্দ (৬)	১০ রামচন্দ্র	১০ রামকৃষ্ণ	
	[ধাকুকা]		১০ কৃষ্ণচন্দ্র	(১৪)
৯ শিবসার্বভৌম	৯ রত্নেশ্বর (৭)	১১ রামেশ্বর	১১ বাণেশ্বর	
১০ গঙ্গাধর		১২ রামমাণিকা		
১১ মহেশ্বর	১১ মধুসূদন (২৬)	১৩ বিষ্ণুচন্দ্র		
	১১ শ্রীকৃষ্ণ (২৭)	১৪ ঈশ্বর	১৪ মহেশ	
১২ রাজচন্দ্র			১৪ কাশীচন্দ্র	(৮৭)
১৩ রামগোপাল	১৩ রামরতন(৬০)	১৫ বিশ্বেশ্বর		
১৪ রাধাকান্ত	১৪ চন্দ্রমণি	১৬ নিবারণ	১৬ নিশিকান্ত	
	১৪ রামনিধি(৮৬)		১৬ লক্ষ্মীকান্ত	
১৫ রাজকুমার	১৫ নন্দকুমার (১১৬)	(৩)		
	১৫ কৃষ্ণকুমার(১১৭)	(২) ৭ রমানাথ		
১৬ প্রসন্ন	১৬ কালীনাথ(১৫৩)	৮ বিশ্বনাথ	৮ নৃসিংহ	
	১৬ গৌরীনাথ(১৫৪)		৮ চন্দ্রশেখর	
১৭ অন্নদা			৮ রামগোবিন্দ	
১৮ অমূল্য			(৪)	
(২)		(১) ৮ রামগোবিন্দ	[জপসা]	
		৯ গোপাল	৯ কৃষ্ণধন	(৮)
		৯ রামরাম		(৯)
(১) ৫ পরমানন্দ		৯ কৃষ্ণানন্দ		(১০)
৬ জিতামিত্র		৯ শিবচন্দ্র		(১১)

১০ রঘুরাম	১০ কৃষ্ণদাস (১৫)	(৬)	
	[কাহুরগী]	(১)	৮ জগদানন্দ তর্কবাগীশ *
	১০ রামশঙ্কর (১৬)		[ধাহুকা]
১১ হরিনাথ	১১ চন্দ্রনারায়ণ(২৮)	৯ রামভদ্র	৯ রামদেব (১২)
	১১ রামানন্দ		৯ শ্রীকৃষ্ণ (১৩)
১২ রামচন্দ্র			৯ জয়ন্তীদেবী†
১৩ রামলোচন	১৩ চন্দ্রমণি (৬১)	০ কৃষ্ণরাম	১০ বলরাম (১৭)
১৪ নব	১৪ চন্দ্রকিশোর (৮৮)	১১ কৃষ্ণদাস	১১ হরিদাস (২২)
১৫ দীননাথ			১১ রমারাম (৩০)
১৬ হেম	১৬ বামন		১১ সূর্যদাস (৩১)
	(৫)		১১ কৃষ্ণচন্দ্র (৩২)
(১) ৮ রঘুনাথ	[সাহবাজনগর]	১২ রুদ্ররাম	১২ শিবরাম (৪৪)
৯ রামনাথ			১২ বাণেশ্বর (৪৫)
১০ হরিনারায়ণ			১২ বিশেষ্বর (৪৬)
১১ রামনারায়ণ		১৩ রঘুনাথ	
১২ রামানন্দ		১৪ জয়দেব	
১৩ গঙ্গাদাস		১৫ হরচন্দ্র	
১৪ শঙ্কুনাথ	১৪ লক্ষ্মীদাস (৮৯)		(৭)
	১৪ নিত্যানন্দ(৯০)	(১) ৯ রত্নেশ্বর	
	১৪ রাধাকান্ত (৯১)	১০ চন্দ্রশেখর	১০ রামকৃষ্ণ(১৮)
১৫ চণ্ডীচরণ		১১ ভোলানাথ	১১ শিবদাস(৩৩)
১৬ তারিণী		১২ রামপ্রসাদ	
১৭ কালীপ্রসন্ন	[ননীক্ষীর]	১৩ রাধাকান্ত (?)	

* “কৌলিকার্চনদীপিকা”, “কৃত্যকৌমুদী” রচয়িতা।

† “আনন্দলতিকা” রচয়িত্রী। বিবাহ—কৃষ্ণনাথ সার্বভৌম [স্ত-ঋ ১-৩]

১৪ বৈষ্ণনাথ	১৪ রামনাথ (৯২)	(১০)
	১৪ কমলাকান্ত	(৪) ৯ কৃষ্ণানন্দ
	১৪ গঙ্গাচরণ	১০ রামগোপাল
১৫ লোকনাথ		১১ রামকুমার
১৬ চণ্ডীচরণ	১৬ উমাচরণ(১৫৫)	
	১৬ পার্বতী	(১১)
১৭ অন্নদা	১৭ শ্যামাচরণ(১৮৪)	(৪) ৯ শিবচন্দ্র [বিরাট]
	১৭ নিবারণ (১৮৫)	১০ হরিনারায়ণ
	১৭ গোপাল (১৮৬)	১০ কৃষ্ণজীবন(২০)
১৮ কাশীকান্ত	১৮ নীলকান্ত(১৯৬)	১০ হরিহর(২১)
	১৮ সূর্যকান্ত	১১ রামনারায়ণ ১১ গোপাল
১৯ জিতেন্দ্র	১৯ সুরেন্দ্র	১২ প্রাণকৃষ্ণ
	(৮)	১৩ ভৈরব ১৩ নিমচাঁদ (৬২)
(৪) ৯ কৃষ্ণধন (জপসা)		১৪ মদনমোহন ১৪ কৃষ্ণমোহন(৯৩)
১০ রাধাকান্ত	১০ রামকান্ত	১৫ মহিমাচন্দ্র ১৫ মথুরা (১১৮)
	১০ লক্ষ্মীকান্ত (১৯)	১৬ আশুতোষ
১১ কালীকিরীট		১৭ কালীপদ ১৭ তারাপদ
১২ তারাশ্রম		১৭ শিবপদ
	(৯)	(১২)
(৪) ৯ রামরাম		(৬) ৯ রামদেব ঞায়বাগীশ [কাটকসার]
১০ রামজয়		১০ গোবিন্দ ১০ শ্রীরাম (২২)
১১ দুর্গাদাস ১১ কালিদাস		১০ ভবানী (২৩)
১২ কালীশ্রম		১০ রামগোবিন্দ(২৪)
১৩ নিবারণ ১৩ দুর্গাশ্রম		১০ হরি

- ১১ রূপনারায়ণ ১১ লক্ষ্মী
 ১১ মধুসূদন (৩৪)
 ১১ রত্নেশ্বর (৩৫)
 ১১ গোবীন্দ
 [দাসের জঙ্গল]
 ১২ হরনাথ
 ১৪ গঙ্গাপ্রসাদ
 ১৪ ঈশ্বর ১৪ রাজচন্দ্র
 ১৫ তারা ১৫ হরিপ্রসাদ(১১৯)
 ১৫ দুর্গাপ্রসাদ
 ১৬ রামচন্দ্র
 (১৩)
 (৬) ৯ শ্রীকৃষ্ণ তর্কালঙ্কার
 ১০ রামজীবন ১০ হরিদেব (২৫)
 ১১ রামশঙ্কর ১১ বিষ্ণুদেব (৩৬)
 ১১ জয়রাম (৩৭)
 ১২ রুদ্রদাস
 ১৩ মহেশ্বর ১৩ কমলা (৬৩)
 ১৪ কালীকিশোর
 ১৪ কালীচরণ (৯৪)
 ১৫ জগদ্বন্ধু ১৫ প্রসন্ন (১২০)
 ১৬ অনাথ ১৬ প্রিয়বন্ধু
 ১৬ কুমুদ
 (১৪)
 (২) ১০ কৃষ্ণচন্দ্র
 ১১ রামপ্রসাদ-(উজিরপুর)
- ১২ হরিচন্দ্র ১২ শিবচন্দ্র
 ১২ শঙ্কুচন্দ্র
 ১২ জয়চন্দ্র (৪৭)
 ১৩ সিতিকর্ণ ১৩ নীলকর্ণ (৬৪)
 ১৩ বাণীকর্ণ (৬৫)
 ১৩ শ্রীকর্ণ (৬৬)
 ১৪ বিপিন ১৪ কুঞ্জ (৯৫)
 ১৪ বিনোদ
 ১৫ পুলিন
 (১৫)
 (৪) ১০ কৃষ্ণদাস শ্রায়বাগীশ[কান্নুরগাঁ]
 ১১ রঘুদেব ১১ নীলকর্ণ (৩৮)
 ১২ জগন্নাথ
 ১৩ রতিকান্ত
 ১৪ লক্ষ্মীনাথ [মহীসার]
 ১৫ গঙ্গাচরণ ১৫ তারিণী (১২১)
 ১৫ দুর্গা (১২২)
 ১৬ হরনাথ ১৬ নীলকর্ণ
 ১৬ বিরূপাক্ষ
 (১৬)
 (৪) ১০ রামশঙ্কর
 ১১ লক্ষ্মীনাথ
 ১২ রামসুন্দর
 ১৩ কালিদাস
 ১৪ গঙ্গাদাস

১৫ মন্থথ ১৫ প্রমথ

১৬ ব্রজেন্দ্র

(১৭)

(৬) ১০ বলরাম বাচস্পতি

১১ রামনারায়ণ

১১ হরিনারায়ণ(৩৯)

১১ গঙ্গা ,, (৪০)

১১ লক্ষ্মী ,,

১২ কৃষ্ণনাথ

১৩ গঙ্গাধর ১৩ বিদ্যাধর (৬৭)

১৪ রবিদাস

১৫ রামগতি ১৫ গঙ্গাগতি (১২৩)

১৬ শ্রীনাথ

১৭ রমানাথ ১৭ কালীনাথ(১৮৭)

১৮ রমেন্দ্র

(১৮)

(৭) ১০ রামকৃষ্ণ

১১ লক্ষ্মীনাথ

১২ কৃষ্ণানন্দ ১২ মহাদেব (৪৮)

১৩ কালিদাস ১৩ কাশীনাথ

১৪ হরচন্দ্র (থাগড়া)

১৫ জগদ্বন্ধু ১৫ গোপাল

১৫ চণ্ডীচরণ

১৬ দীনবন্ধু ১৬ জগদীশ (১৫৬)

১৭ যতীন্দ্র ১৭ করুণা

১৭ বলরাম

১৮ রবীন্দ্র

(১২)

(৮) ১০ লক্ষ্মীকান্ত

১১ শত্ৰু

১২ গঙ্গাচরণ

(২০)

(১১) ১০ কৃষ্ণজীবন

১১ রামহরি

১২ শত্ৰুনাথ

১৩ কৃষ্ণানন্দ

১৪ কালিদাস ১৪ দীননাথ

১৪ বৃন্দাবন (৯৬)

১৫ মণিমোহন ১৫ পূর্ণচন্দ্র

১৫ রামচাঁদ

১৬ জিতেন্দ্র ১৬ নরেন্দ্র

(২১)

(১১) ১০ হরিশর

১১ গোপাল ১১ শিবনাথ (৪১)

১২ গোবিন্দ

১৩ মধুসূদন

১৪ রামরূপ

(২২)		১২ রাধাকান্ত
(১২) ১০ শ্রীরাম		১৩ কালীকিঙ্কর
১১ কামদেব	১১ গোবিন্দ	১৪ তারাপ্রসন্ন
	১১ মহাদেব (৪২)	১৫ হরি
১২ কৃষ্ণিণী		(২৫)
১৩ গঙ্গাগোবিন্দ		(১৩) ১০ হরিদেব তর্কপঞ্চানন
১৪ কালীকান্ত		১১ রামশঙ্কর ১১ কাশীশ্বর (৪৩)
১৫ প্রসন্ন		(রামেশ্বর)
১৬ কালীপদ ১৬ শ্যামাপদ(১৫৭)		১২ কৃষ্ণজীবন ১২ মাধব
১৭ ইন্দু ১৭ রবি		১৩ চন্দ্রনারায়ণ*
	১৭ অচ্যুত	১৩ জয়দেব (৬৯)
	(২৩)	১৩ গঙ্গাপ্রসাদ (৭০)
(১২) ১০ ভবানীরাম		১৩ রঘুনাথ
১১ রামনরসিংহ ১১ কৃত্তরাম		১৪ রাধাকান্ত ১৪ কৃষ্ণচরণ
১২ শিবচন্দ্র		১৫ রজনী
১৩ কালীচরণ ১৩ কমলা (৬৮)		১৬ হরি ১৬ রেবতী
	১৩ দুর্গাচরণ	১৬ রোহিণী
১৪ তারিণী ১৪ ভবানী (৯৭)		১৬ অখিল
১৫ গুরুচরণ		১৬ বঙ্কিম
১৬ অন্নদা		১৭ সুধাংশু
	(২৪)	১৮ দেবপ্রসাদ
(১২) ১০ রামগোবিন্দ		(২৬)
১১ কৃষ্ণধন		(১) ১১ মধুসূদন
		১২ হরিনাথ

* শ্রীমদ্রামায়ণ, মহামহোপাধ্যায়।

- ১৩ দুর্গাপ্রসাদ ১৩ শ্রীধর (৭১)
 ১৪ রামমাণিক্য
 (২৭)
- (১) ১১ শ্রীকণ্ঠ
 ১২ লক্ষ্মীনারায়ণ
 ১৩ রঘুনাথ ১৩ রামকান্ত (৭২)
 ১৩ জয়নারায়ণ
 ১৪ রামকিশোর ১৪ কমলা (৯৮)
 ১৫ আনন্দ
 ১৬ চন্দ্রকুমার ১৬ বসন্ত
 ১৭ শরৎ
 (২৮)
- (৪) ১১ চন্দ্রনারায়ণ
 ১২ রামকৃষ্ণ ১২ কৃষ্ণজীবন (৪৯)
 ১৩ রঘুনাথ
 ১৪ উমাচরণ ১৪ রামচরণ (৯৯)
 ১৪ শ্যামাচরণ (১০০)
 ১৫ হরিচরণ ১৫ আশুতোষ(১২৪)
 ১৫ সতীশ (১২৫)
 ১৬ অমূল্য ১৬ প্রফুল্ল
 ১৬ গোপাল
 (২৯)
- (৬) ১১ হরিদাস
 ১২ সদানন্দ
- ১৩ বিশ্বনাথ
 ১৪ শিবপ্রসাদ
 ১৫ কালীকৃষ্ণ
 ১৬ প্রসন্ন ১৬ গণেশ
 ১৬ বসন্ত
 ১৭ হেমন্ত ১৭ প্রফুল্ল
 (৩০)
- (৬) ১১ রমারাম
 ১২ কালীশঙ্কর ১২ রুদ্রদেব (৫০)
 ১৩ রামসুন্দর ১৩ নারায়ণ (৭৩)
 ১৪ লক্ষ্মীকান্ত ১৪ কালীচন্দ্র (১০১)
 ১৫ কালীচন্দ্র
 ১৬ নীলকান্ত ১৬ শ্যামাচরণ(১৫৮)
 ১৭ ষাদব
 (৩১)
- (৬) ১১ সূর্যদাস
 ১২ কৃষ্ণকান্ত
 ১৩ রামকৃষ্ণ (লক্ষ্মীকান্ত)
 ১৪ গুরুচরণ ১৪ দুর্গাচরণ (১০২)
 ১৫ দ্বারকা ১৫ শশী (১২৬)
 ১৫ কালীকান্ত(১২৭)
 ১৫ তারাকান্ত(১২৮)
 ১৬ দুর্গানাথ ১৬ রমানাথ (১৫৯)
 ১৬ বৈষ্ণনাথ

১৭ কালীপদ	১৭ তারাপদ	১৫ ঈশান	১৫ রাম	(১২৯)
১৮ রামচন্দ্র	১৮ দেবব্রত	১৬ অশ্বিনী	১৬ পূর্ণ	(১৫৯ক)
	১৮ কমল	১৭ কামাখ্যা		
	১৮ শাস্তিপদ		(৩৪)	
	১৮ জগজ্জ্যোতি	(১২) ১১ মধুসূদন		
	(৩২)	১২ বাসুদেব	১২ রঘু	
			১২ কাশীনাথ	
(৬) ১১ কৃষ্ণচন্দ্র			১২ রামনাথ	
১২ বিশ্বনাথ	১২ রামজয় (৫১)	১৩ কৃষ্ণেশ্বর	১৩ কাশীশ্বর (৭৬)	
	১২ নীলকণ্ঠ	১৪ বিশ্বেশ্বর	১৪ দুর্গাপ্রসাদ	
১৩ গঙ্গাদাস	১৩ হবগোবিন্দ(৭৪)		১৪ চন্দ্রমণি	
	১৩ রতিকাস্ত (৭৫)	১৫ কালীনাথ	১৫ কালীকাস্ত(১৩০)	
১৪ গোপাল	১৪ ঈশান	১৬ গুরুচরণ	১৬ উমাচরণ (১৬০)	
১৫ ভোলানাথ		১৭ রজনী		
১৬ হেরম্ব		১৮ জগদীশ	১৮ ব্যোমকেশ	
১৭ যতীন্দ্র	১৭ শচীন্দ্র		১৮ বিভূতি (১৯৭)	
	১৭ অনাদি		১৮ বীরেশ্বর (১৯৮)	
	১৭ মুনীন্দ্র	১৯ হবিদাস	১৯ নীলরতন	
	১৭ শঙ্কু		১৯ মাণিক	
	(৩৩)	২০ প্রদীপ		
		(৩৫)		
(৭) ১১ শিবদাস		(১২) ১১ রত্নেশ্বর	[বারইখালি]	
১২ জগন্নাথ		১২ কালীচন্দ্র		
১৩ ভোলানাথ		১৩ শ্রীকণ্ঠ		
১৪ রামতনু		১৪ গোবিন্দ		

- | | | | |
|-------------------|-------------------|----------------------|--------------------|
| ১৫ গোপাল | ১৫ আদ্যা (১৩০ক) | ১৩ শ্যামকিশোর | |
| ১৬ জিতেন্দ্র | ১৬ প্রবোধ | ১৪ রামনিধি | ১৪ কালী |
| | ১৬ মণীন্দ্র | | ১৪ উদয় (১০৩) |
| | ১৬ বিশ্বনাথ | ১৫ চন্দ্রকান্ত | |
| ১৭ অশোক | ১৭ ওঙ্কারনাথ | ১৬ যাদবেশ্বর | ১৬ হীরেন্দ্র (১৬১) |
| | ১৭ শঙ্কর | | ১৬ ধীরেন্দ্র |
| | ১৭ নিতাই | ১৭ মধু | |
| | (৩৬) | (৩২) | |
| (১৩) ১১ বিষ্ণুদেব | | (১৭) ১১ হরিনারায়ণ | |
| ১২ গোপাল | | ১২ রামানন্দ | ১২ সদাশিব (৫৪) |
| ১৩ চন্দ্রশেখর | ১৩ কালিদাস (৭৭) | | ১২ রামগোপাল(৫৫) |
| ১৪ কৃষ্ণনারায়ণ | | ১৩ শিবেশ্বর | ১৩ রামশঙ্কর |
| ১৫ রামকুমার | ১৫ শিবশঙ্কর | | ১৩ মনোহর (৭২) |
| ১৬ শ্যামাচরণ | | ১৪ চন্দ্রমণি | ১৪ গোলোক |
| | (৩৭) | | ১৪ গৌরচন্দ্র |
| (১৩) ১১ জয়রাম | | ১৫ রামকুমার | |
| ১২ রামনাথ | ১২ শিবনাথ (৫২) | ১৬ সীতারাম | ১৬ প্রিয়নাথ |
| ১৩ গোবিন্দ | ১৩ রুক্মিণী (৭৮) | | ১৬ বীরেশ্বর |
| ১৪ দীননাথ | | | ১৬ গোপাল |
| ১৫ নীলকমল | | ১৭ নীলমণি | |
| ১৬ চন্দ্রকিশোর | | (৪০) | |
| | (৩৮) | (১৭) ১১ গঙ্গানারায়ণ | |
| (১৫) ১১ নীলকণ্ঠ | | ১২ মহাদেব | ১২ কাশীশ্বর (৫৬) |
| ১২ মহেশ্বর | ১২ রমা কান্ত (৫৩) | ১২ রাম | (৫৭) |

১৩ কৃষ্ণধন	১৩ মনোহর	(৪৪)
১৪ রঘুবাম	১৪ চন্দ্রশেখর	(৬) ১২ শিবরাম
১৫ গঙ্গাজীবন	১৫ পদ্মলোচন(১৩১)	১৩ কাশীনাথ ১৩ রামরাম
	১৫ দুর্গাগতি (১৩২)	১৩ রামনাথ
১৬ কামেশ্বর		১৪ রামচরণ ১৪ রামকান্ত
১৭ বামাচরণ	১৭ হরিদাস	১৫ দুর্গাচরণ
	(৪১)	(৪৫)
(২১) ১১ শিবনাথ		(৬) ১২ বাণেশ্বর
১২ রামদুর্লভ		১৩ রমাকান্ত
	(৪২)	১৪ রূপরাম
(২২) ১১ মহাদেব		১৫ কালিদাস
১২ বাণীনাথ		১৬ কালীপ্রসন্ন
১৩ নীলকণ্ঠ		১৭ চন্দ্রকান্ত ১৭ সূর্যকান্ত(১৮৮)
১৪ শম্ভু	১৪ কালাচাঁদ	১৮ বামন ১৮ অশ্বিনী
১৫ দ্বারকানাথ		১৮ রমেশ
	(৪৩)	১৮ হারাণ
(২৫) ১১ কাশীশ্বর		(৬) ১২ বিশ্বেশ্বর
১২ গঙ্গাধর	১২ রমানাথ (৫৮)	১৩ রাজেন্দ্র
	১২ রাম (৫৯)	১৪ মৃত্যুঞ্জয় ১৪ গৌরীপ্রসাদ
১৩ কৃষ্ণহরি	১৩ কালীকান্ত	১৫ হরচরণ ১৫ কালীনাথ(১৩৪)
১৪ কালীকৃষ্ণ		১৬ পার্বতী ১৬ অম্বিকা (১৬২)
১৫ কালীনাথ	১৫ শ্রীনাথ (১৩৩)	১৬ দক্ষিণা (১৬৩)
১৬ রামনাথ	১৬ ভোলানাথ	১৬ সারদা (১৬৪)
		১৭ বীরেন্দ্র ১৭ পশুপতি

(৪৭)

- (১৪) ১২ জয়চন্দ্র
 ১৩ মথুরানাথ ১৩ চিরঞ্জীব (৮০)
 ১৪ ষোণেশ ১৪ রসিক (১০৪)
 ১৪ শীতল (১০৫)
 ১৫ ভুবন ১৫ শাস্তি (১৩৫)
 ১৬ সুধাংশু

(৪৮)

- (১৮) ১২ মহাদেব
 ১৩ দুর্গাদাস
 ১৪ চন্দ্রনাথ
 ১৫ অভয়
 ১৬ অন্নদা ১৬ সারদা

(৪৯)

- (২৮) ১২ কৃষ্ণজীবন
 ১৩ রামদাস
 ১৪ তারিণী ১৪ অভয় (১০৬)
 ১৪ পূর্ণ
 ১৫ নিশিকান্ত ১৫ রজনী (১৩৬)
 ১৫ বরদা (১৩৭)
 ১৫ রাম (১৩৮)
 ১৫ শিব
 ১৬ লক্ষ্মীনাথ ১৬ হরপ্রসন্ন

(৫০)

- (৩০) ১২ কৃষ্ণদেব
 ১৩ রাধানাথ
 (৫১)
 (৩২) ১২ রামজয়
 ১৩ কৃষ্ণদেব
 ১৪ কীর্ত্তিচন্দ্র

(৫২)

- (৩৭) ১২ শিবনাথ
 ১৩ দুর্গাচরণ ১৩ শিবচন্দ্র
 ১৪ অভয়
 ১৫ অক্ষয় ১৫ অশ্বিনী
 ১৬ বিনোদ

(৫৩)

- (৩৮) ১২ রমাকান্ত
 ১৩ কালীশঙ্কর
 ১৪ কৃষ্ণহরি ১৪ গঙ্গাপ্রসাদ
 ১৫ রামকিশোর
 ১৬ চন্দ্রকান্ত
 ১৭ তারাচরণ ১৭ বামাচরণ
 (৫৪)

(৩৯) ১২ সদাশিব

- ১৩ ভবানী ১৩ রামলোচন
 ১৩ রামদুলাল (৮১)

১৪ হরচন্দ্র

১৫ রবিলোচন

১৬ জ্ঞানকী ১৬ শ্রীনাথ

১৭ রাজকুমার ১৭ অনন্ত

(৫৫)

(৩২) ১২ রামগোপাল

১৩ বামা ১৩গঙ্গাগোবিন্দ(৮২)

১৪ রামতনু ১৪রাজকিশোর(১০৭)

১৪দুর্গাপ্রসাদ(১০৮)

১৫ মদন

১৬ চন্দ্রকান্ত

১৭ রামব্রহ্ম ১৭ হেরম্ব

১৭ কমলাকান্ত

১৭ বিনোদ

(৫৬)

(৪০) ১২ কাশীশ্বর

১৩ গঙ্গেশ্বর

১৪ রামনিধি ১৪ রামগঙ্গা (১০২)

১৫ তারিণী

১৬ বৈষ্ণনাথ

(৫৭)

(৪০) ১২ রাম

১৩ জ্যোতীনাথ ১৩ কৃষ্ণচরণ

১৩ কৃষ্ণহরি

১৪ হরিশ্চন্দ্র ১৪ দীনবন্ধু(১১০)

১৫ চন্দ্রকিশোর

১৬ হরকিশোর

১৭ নরেন্দ্র

(৫৮)

(৪৩) ১২ রমানাথ

১৩ গৌরীকান্ত ১৩রামসুন্দর(৮৩)

১৪ দুর্গাপ্রসাদ

১৫ মহিমা

১৬ নিবারণ

১৭ প্রফুল্ল ১৭ জীবন

(৫৯)

(৪৩) ১২ রাম

১৩ ভৈরব ১৩ হরিশ্চন্দ্র (৮৪)

১৩ চন্দ্রমণি (৮৫)

১৪ কৃষ্ণমণি

১৫ শশিভূষণ

১৬ মঃ মঃ বামাচরণ শ্রীয়াচার্য

১৬ তারাচরণ(১৬৫)

১৬ হরিশ্চরণ (১৬৬)

১৭ গোপাল ১৭ শিব

(৬০)

(১) ১৩ রামরতন

১৪ কালীকান্ত ১৪ রাঘবমোহন

১৫ তারিণী	১৫ শুকচরণ	(৬৫)
১৬ শশী		(১৪) ১৩ বাণীকর্প
১৭ রোহিণী		১৪ অক্ষয় ১৪ বসন্ত
	(৬১)	১৫ অসীম ১৫ রাজেন্দ্র
(৪) ১৩ চন্দ্রমণি		১৫ অশোক
১৪ শ্রীনাথ		(৬৬)
১৫ হরেন্দ্র	১৫ নগেন্দ্র (১৩৯)	(১৪) ১৩ শ্রীকর্প
	১৫ শরৎ (১৪০)	১৪ সুরেন্দ্র ১৪ সুধীর
১৬ শচীন্দ্র		১৪ শ্রীশ
১৭ শিবাজী		১৫ শচীন্দ্র
	(৬২)	(৬৭)
(১১) ১৩ নিমচাঁদ		(১৭) ১৩ বিজ্ঞাধর
১৪ হলধর		১৪ গোপীকান্ত ১৪ নন্দ (১১১)
১৫ অনন্ত	১৫ মুকুন্দ (১৪১)	১৫ কালীকিঙ্কব ১৫ কালীপ্রসাদ
১৬ মনোরঞ্জন	১৬ ভবরঞ্জন	(১৪২)
	১৬ নিরঞ্জন	১৫ রামজীবন(১৪৩)
	(৬৩)	১৫ গোপাল(১৪৪)
(১৩) ১৩ কমলাকান্ত		১৫ কৃষ্ণচন্দ্র
১৪ হরিপ্রসাদ		১৬ কালীকান্ত ১৬ জয়চন্দ্র(১৬৬ক)
১৫ দীনবন্ধু		১৭ করুণাকান্ত
	(৬৪)	১৮ তিমু
(১৪) ১৩ নীলকর্প		(৬৮)
১৪ বীরেশ্বর		(২৩) ১৩ কমলাকান্ত
		১৪ কাশীনাথ

(৬৯)

(২৫) ১৩ জয়দেব
 ১৪ হরচন্দ্র ১৪ গুরুপ্রসাদ (১১২)
 ১৪ জগচ্চন্দ্র

১৫ তারানাথ
 ১৬ গিরীন্দ্র ১৬ কালী

(৭০)

(২৫) ১৩ গঙ্গাপ্রসাদ
 ১৪ কাশীনাথ ১৪ রঘুনাথ

(৭১)

(২৬) ১৩ শ্রীধর
 ১৪ বৈষ্ণনাথ

(৭২)

(২৭) ১৩ রামকান্ত
 ১৪ রাজকৃষ্ণ
 ১৫ রামদুর্লভ
 ১৬ কাশীচন্দ্র
 ১৭ নবীন ১৭ উমেশ
 ১৮ শ্রীশ ১৮ বিধুভূষণ
 ১৮ সুধীর

(৭৩)

(৩০) ১৩ নারায়ণ
 ১৪ গঙ্গাধর ১৪ রামচন্দ্র
 ১৫ হরকুমার

১৬ হরপ্রসন্ন

১৭ ধীরেন্দ্র ১৭ সুবোধ

১৭ মধু

(৭৪)

(৩২) ১৩ হরগোবিন্দ

১৪ হরসুন্দর ১৪ কৃষ্ণসুন্দর (১১৩)

১৫ কালীধন ১৫ দুর্গাধন (১৪৫)

১৫ নিশিকান্ত

১৬ হরিহর

(৭৫)

(৩২) ১৩ রতিকান্ত

১৪ কালাচাঁদ

১৫ কাশীকান্ত

(৭৬)

(৩৪) ১৩ কাশীশ্বর

১৪ তারিণী

(৭৭)

(৩৬) ১৩ কালিদাস

১৪ কালীকিঙ্কর ১৪ বনমালো (১১৪)

১৪ কেশব (১১৫)

১৫ কালীমোহন

১৬ সুরেন্দ্র ১৬ ষষ্ঠীন্দ্র (১৬৭)

১৭ লক্ষ্মীনারায়ণ

(৭৮)

- (৩৭) ১৩ কৃষ্ণিণী
 ১৪ কাশী
 ১৫ জানকী ১৫ ব্রজনাথ
 ১৫ কৃষ্ণরাম
 ১৬ রাজকুমার

(৭৯)

- (৩৯) ১৩ মনোহর
 ১৪ রামদুর্লভ ১৪ দুর্গাচরণ
 ১৫ কালীনাথ

(৮০)

- (৪৭) ১৩ চিরঞ্জীব
 ১৪ আশুতোষ

(৮১)

- (৫৪) ১৩ রামদুলাল
 ১৪ শিবচন্দ্র ১৪ নবচন্দ্র
 ১৪ হরমোহন
 ১৫ অভয়াচরণ
 ১৬ শ্রীধর
 ১৭ বিশ্বনাথ ১৭ রামচন্দ্র
 ১৮ শৈলজা ১৮ করুণাময়

(৮২)

- (৫৫) ১৩ গঙ্গাগোবিন্দ
 ১৪ রাজচন্দ্র ১৪ শঙ্কুচন্দ্র

৮

১৫ নীলকমল

১৬ চন্দ্রকুমার

১৭ নিশিকান্ত ১৭ চিন্তাহরণ

১৭ কেশব

১৭ লক্ষ্মীকান্ত

১৭ কাশীকান্ত

১৭ মনোরঞ্জন

১৭ সর্বানন্দ

১৮ আশুতোষ ১৮ নকুলেশ্বর

(৮৩)

(৫৮) ১৩ রামসুন্দর

১৪ কালীপ্রসাদ

১৫ চন্দ্রকান্ত

(৮৪)

(৫৯) ১৩ হরিশচন্দ্র

১৪ কৈলাস

১৫ বিশ্বেশ্বর ১৫ গোবিন্দ

১৫ কেদার

১৫ সতীশ

১৬ ফণিভূষণ ১৬ ইন্দুভূষণ

(৮৫)

(৬০) ১৩ চন্দ্রমণি

১৪ হরনাথ

- (৮৬) (২১)
- (১) ১৪ রামনিধি
১৫ ঈশান
১৬ মহেশ
- (৫) ১৪ রাধাকান্ত
১৫ বরদাকান্ত
- (৮৭) (২২)
- (২) ১৪ কাশীচন্দ্র
১৫ গোবিন্দ ১৫ মুকুন্দ
১৫ গোপাল
১৫ মধুসূদন
- (৯) ১৪ রামনাথ
১৫ অভয়াচরণ
১৬ জগদীশ ১৬ আশুতোষ(১৬)
১৭ মনোরঞ্জন ১৭ চিত্তরঞ্জন(১৮৯)
১৮ শাস্তিরঞ্জন
- (৮৮) (২৩)
- (৪) ১৪ চন্দ্রকিশোর
১৫ প্রিয়নাথ ১৫ ক্ষেত্রনাথ
১৫ তারানাথ
১৬ ভোলানাথ ১৬ অনিলেশ
- (১১) ১৪ কৃষ্ণমোহন
১৫ রজনীনাথ
১৬ নিশিকান্ত ১৬ লক্ষ্মীকান্ত
- (৮৯) (২৪)
- (৫) ১৪ লক্ষ্মীদাস [ইছাপুরা]
১৫ কালিদাস
১৬ দেবীদাস ১৬ বিষ্ণুদাস(১৬৮)
১৭ পার্বতী ১৭ গোবিন্দ
১৭ গুরুদাস
১৮ পশুপতি ১৮ শ্রীপতি
- (১৩) ১৪ কাশীচরণ
১৫ তারাচরণ ১৫ কালীপ্রসন্ন(১৪৭)
১৬ তারক ১৬ হরপ্রসন্ন
১৬ মৃত্যঞ্জয়
১৭ সুকুমার
১৮ সুপ্রকাশ ১৮ অমল
১৮ অতীশ
- (২০) (২৫)
- (৫) ১৪ নিত্যানন্দ [ইছাপুরা]
১৫ কৃষ্ণকিশোর ১৫ কালীকিশোর
১৫ মহেন্দ্র(১৪৬) (১৪) ১৪ কুঞ্জবিহারী
১৬ চন্দ্রকিশোর ১৬ প্রাণকুমার
১৫ সন্তোষ

(২৬)

- (২০) ১৪ বৃন্দাবন
 ১৫ সতীশ ১৫ যোগেশ
 ১৫ সুরেশ
 ১৬ ধীরেন্দ্র

(২৭)

- (২৩) ১৪ ভবানীচরণ
 ১৫ অম্বিকা [মাদারীপুর]
 ১৬ বিমলা ১৬ কৃলদা
 ১৬ বিজয়
 ১৬ শশাঙ্ক
 ১৬ অনাদি
 ১৬ অপর্ণা
 ১৬ প্রমথ

(২৮)

- (২৭) ১৪ কমলাকান্ত
 ১৫ শঙ্কু ১৫ রামজীবন
 ১৬ হরচন্দ্র ১৬ উমাচরণ(১৭০)
 ১৭ চন্দ্রকিশোর
 ১৮ শশিকান্ত

(২৯)

- (২৮) ১৪ রামচরণ
 ১৫ সুরেন্দ্র

(১০০)

- (২৮) ১৪ শ্যামাচরণ
 ১৫ নরেন্দ্র
 ১৬ তারাশঙ্কর

(১০১)

- (৩০) ১৪ কাশীচন্দ্র
 ১৫ কালীচরণ ১৫ হরচন্দ্র
 ১৫ উমাকান্ত
 ১৬ তারাশঙ্কর ১৬ চিন্তাহরণ
 ১৬ গঙ্গা (১৭১)
 ১৭ আশুতোষ

(১০২)

- (৩১) ১৪ দুর্গাচরণ
 ১৫ কালীপ্রসন্ন ১৫ নীলকমল(১৪৮)
 ১৬ নিশিকান্ত ১৬ দর্পহারী(১৭২)
 ১৭ সুরেশ ১৭ প্রভাত
 ১৭ যতীশ

(১০৩)

- (৩৮) ১৪ উদয়নারায়ণ
 ১৫ রামলোচন
 ১৬ উমাচরণ
 ১৭ শ্রীহরি
 ১৮ অম্বিনী

(১০৪)	(১০৯)
(৪৭) ১৪ রসিক	(৫৬) ১৪ রামগঙ্গা
১৫ হেম	১৫ চন্দ্রকুমার
১৬ অরুণ	(১১০)
(১০৫)	(৫৭) ১৪ দীনবন্ধু
(৪৭) ১৪ শীতল	১৫ কৃষ্ণকিশোর
১৫ জ্যোতির্ময়	১৬ মৃত্যুঞ্জয়
১৬ সোনা	(১১১)
(১০৬)	(৬৭) ১৪ নন্দকিশোর
(৪৯) ১৪ অভয়	১৫ কৃষ্ণকিশোব
১৫ নিবারণ	১৬ বাজকুমার
১৫ তারক	১৬ হরি (১৭৪)
(১০৭)	১৬ হরকিশোর
(৫৫) ১৪ রাজকিশোর	১৭ মনোমোহন
১৫ ঈশান	১৭ তাবা(১৮৯ক)
১৫ তাবানাথ (১৪৯)	১৮ জনাদন
১৫ কীর্তিচন্দ্র	১৮ মধু (১৯৯)
১৬ রজনী	১৮ নাবাষণ(২০০)
১৬ করুণাকান্ত (১৭৩)	১৮ কৃষ্ণ (২০১)
১৭ হর্ষেন্দ্র	১৮ গোবিন্দ
১৮ অবিনাশ	১৯ দেবপ্রসাদ
১৮ ননী	১৯ শিবপ্রসাদ
(১০৮)	১৯ দ্বিজ „
(১১২)	
(৫৫) ১৪ দুর্গাপ্রসাদ	(৬৯) ১৪ গুরুপ্রসাদ
১৫ বরদা	১৫ কৃষ্ণকুমার
১৬ জগদীশ	১৬ ভুবন
১৬ রমেশ	১৬ গোপাল
১৭ জনার্দন	১৭ শিবপ্রসাদ

(১১৩)		১৮ অম্বিকা	১৮ সুধীর
(৭৫) ১৪ কৃষ্ণসুন্দর			১৮ অধীর
১৫ রামধন	১৫ কালী (১৫০)		১৮ অভয়
	১৫ হরি (১৫১)		১৮ সুনীল
	১৫ রাজ (১৫২)		(১১৭)
১৬ বিজয়	১৬ বিশ্বনাথ	(১) ১৫ কৃষ্ণকুমার	
	১৬ যজু	১৬ উমাকান্ত	
(১১৪)		(১১৮)	
(৭৭) ১৪ বনমালী		(১১) ১৫ মথুরানাথ	
১৫ অমর		১৬ সুরেন্দ্র	১৬ জিতেন্দ্র
১৬ আনন্দ		১৭ হরিপদ	
১৭ তারামোহন	১৭ কৃষ্ণ		(১১৯)
(১১৫)		(১২) ১৫ হরিপ্রসাদ	
(৭৭) ১৪ কেশব		১৬ পূর্ণচন্দ্র	১৬ বিশ্বনাথ
১৫ কালীচন্দ্র	১৫ কালীশঙ্কর		(১২০)
১৬ কৃষ্ণ	১৬ কুমুদ (১৭৫)	(১৩) ১৫ প্রসন্ন	
	১৬ রাধা (১৭৬)	১৬ তারাপদ	১৬ হরিপদ
	১৬ সতীশ (১৭৭)		(১২১)
১৭ বীরেশ্বর		(১৫) ১৫ তারিণী	
১৮ বটুক		১৬ ভুবন	১৬ জিতেন্দ্র
(১১৬)		(১২২)	
(১) ১৫ নন্দকুমার		(১৫) ১৫ দুর্গাচরণ	
১৬ চন্দ্রকান্ত	১৬ নিশিকান্ত	১৬ শ্যামাচরণ	১৬ চণ্ডীচরণ
১৭ হেমেন্দ্র	১৭ নৃপেন্দ্র (১২০)		১৬ ভবানীচরণ

- (১২৩) (১২৮)
- (১৭) ১৫ গঙ্গাগতি (৩১) ১৫ তারাকান্ত
 ১৬ গোবিন্দ ১৬ মহিম (১৭৮) ১৬ সুরেন্দ্র ১৭ ধীরেন্দ্র
 ১৭ রেবতী ১৭ অশ্বিনী (১৯১) ১৬ নরেন্দ্র
 ১৮ তারাপদ ১৮ বামাপদ (১২৯)
 (বিভূতি) (৩৩) ১৫ রাম
 (১২৪) ১৬ সতীশ
- (২৮) ১৫ আশ্বতোষ (১৩০)
 ১৬ বিভূতি ১৬ অবনী (৩৪) ১৫ কালীকান্ত
 ১৬ নিমাই ১৬ তারাকান্ত ১৬ শশী (১৮২)
 (১২৫) ১৭ মহেন্দ্র ১৭ উমেশ (১৯২)
 ১৭ রমণী
- (২৮) ১৫ সতীশ ১৮ আশ্বতোষ
 ১৬ অরুণ (১৩০ক)
 (১২৬) (৩৫) ১৫ আত্মাচরণ
 ১৬ রামকৃষ্ণ ১৬ শ্যাম
 (৩১) ১৫ শশী (১৩১)
- ১৬ হরনাথ ১৬ বিশ্বনাথ (১৭৯) ১৬ পদ্মলোচন
 ১৬ কালীকুমার (১৮০) (৪০) ১৫ পদ্মলোচন
 ১৬ যোগেশ (১৮১) ১৬ বিশ্বেশ্বর
 ১৬ প্রিয়নাথ (১৩২)
- ১৭ হর্ষনাথ (৪০) ১৫ দুর্গাগতি
 (১২৭) ১৬ কুলচন্দ্র
- (৩১) ১৫ কালীকান্ত (১৩৩)
 ১৬ গোপাল ১৬ মনোমোহন
 ১৬ মঙ্গলাচরণ (৪৩) ১৫ শ্রীনাথ
 ১৬ প্রিয়নাথ

- (১৩৪)
 (৪৬) ১৫ কালীনাথ
 ১৬ দেবেন্দ্র
 (১৩৫)
 (৪৭) ১৫ শাস্তি
 ১৬ অমল
 (১৩৬)
 (৪২) ১৫ রজনী
 ১৬ মহাদেব ১৬ শৈলেন্দ্র
 ১৭ পশুপতি
 (১৩৭)
 (৪২) ১৫ বরদা
 ১৬ নলিনী ১৬ শত্ৰু
 (১৩৮)
 (৪২) ১৫ রাম
 ১৬ বিজয় ১৬ গোবিন্দ
 ১৬ শঙ্কর
 (১৩৯)
 (৬১) ১৫ নগেন্দ্র
 ১৬ শৈলেন্দ্র ১৬ ভূপেন্দ্র
 ১৬ হীরেন্দ্র
 ১৬ স্বধীন্দ্র
 ১৬ সরোজেন্দ্র
 ১৬ মানবেন্দ্র
 ১৭ অমিতাভ ১৭ জ্যোতির্ময়

- (১৪০)
 (৬১) ১৫ শরৎ
 ১৭ রবীন্দ্র
 (১৪১)
 (৬২) ১৪ মুকুন্দ
 ১৫ জনার্দন ১৫ পতিত
 (১৪২)
 (৬৭) ১৫ কালীপ্রসাদ
 ১৬ উমাকান্ত
 ১৭ রজনী ১৭ সূর্য
 ১৭ শ্যামাকান্ত(১২৩)
 ১৭ চন্দ্রকান্ত
 ১৮ বিমলেন্দ্র ১৮ জগদীশ
 ১৮ জীবনানন্দ
 (১৪৩)
 (৬৭) ১৫ রামজীবন
 ১৬ কালিদাস
 ১৭ কালীচরণ ১৭ দুর্গাচরণ
 ১৮ বরদা ১৮ রামকান্ত
 ১৮ বিশ্বনাথ
 (১৪৪)
 (৬৭) ১৫ গোপাল
 ১৬ কালীকুমার
 ১৭ বিশ্বেশ্বর

১৮ ছল্লাল	১৮ বীরেশ্বর	১৭ রামকৃষ্ণ	১৭ রামপদ
	১৮ সুধীর (২০২)		১৭ রামজীবন
১৯ অজিত	১৯ সৃজিত		১৭ রামপ্রসাদ
	১৯ শুভকর		(১৫০)
	(১৪৫)	(১১৩) ১৫ কালীপ্রসন্ন	
(৭৪) ১৩ দুর্গাধন		১৬ রামকুমার	
১৪ পতিতপাবন		১৭ হরচন্দ্র	
	(১৪৬)		(১৫১)
(৯০) ১৫ মহেন্দ্র		(১১৩) ১৫ হরিমোহন	
১৬ নারায়ণ	১৬ মধু	১৬ জগদীশ	১৬ কার্তিক
	১৬ বিপদভঞ্জন		১৬ কুলচন্দ্র
	(১৪৭)		১৬ কমলাকান্ত
(৯৪) ১৫ কালীপ্রসন্ন			(১৫২)
১৬ রাজকুমার		(১১৩) ১৫ রাজমোহন	
১৭ হরেন্দ্র	১৭ ভোলানাথ (১৯৪)	১৬ পূর্ণচন্দ্র	
১৮ কানাই			(১৫৩)
	(১৪৮)	(১) ১৬ কালীনাথ	
(১০২) ১৫ নীলকমল		১৭ গঙ্গাচরণ	
১৬ বসন্ত			(১৫৪)
	(১৪৮ক)	(১) ১৬ গৌরীনাথ	
(১০৪) ১৫ দীনেশ		১৭ শ্যামাচরণ	
১৬ দীপকর			(১৫৫)
	(১৪৯)	(৭) ১৬ উমাচরণ	
(১০৭) ১৫ তারানাথ		১৭ দুর্গাচরণ	১৭ সারদাচরণ(১৯৫)
১৬ চণ্ডীচরণ	১৬ বামাচরণ(১৮৩)	১৮ বরদাচরণ	

(১৫৬)

(১৮) ১৬ জগদীশ
১৭ নন্দদুলাল ১৭ দেবীদাস

(১৫৭)

(২২) ১৬ শ্যামাপদ
১৭ হিমাংশু ১৭ সনৎ
১৭ দীপকর
১৭ সিদ্ধার্থ

(১৫৮)

(৩০) ১৬ শ্যামাচরণ
১৭ তারাচরণ ১৭ কেশব
১৭ গিরীন্দ্র

(১৫৯)

(৩১) ১৬ রমানাথ
১৭ তারাশঙ্কর ১৭ রঘুনাথ
১৭ বিশ্বনাথ

(১৬০ক)

(৩৩) ১৬ পূর্ণ
১৭ অবনী ১৭ রামমোহন

(১৬০)

(৩৪) ১৬ উমাচরণ
১৭ চন্দ্রকান্ত ১৭ অন্নদা

১৮ গোপাল ১৭ নীলকণ্ঠ

১৮ শাস্তি

১৯ পূর্ণানন্দ ১৯ শিব

১৯ দুলাল

(১৬১)

(৩৮) ১৬ হীরেন্দ্র

১৭ সূর্য ১৭ শঙ্কর

১৭ ভবানী

১৭ অসীম

১৭ অক্ষয়

(১৬২)

(৪৬) ১৬ অম্বিকা

১৭ নরেন্দ্র

(১৬৩)

(৪৬) ১৬ দক্ষিণা

১৭ বিশ্বনাথ

(১৬৪)

(৪৬) ১৬ সারদা

১৭ প্রমথ

(১৬৫)

(৫২) ১৬ তারাচরণ

১৭ হেমেন্দ্র

(১৬৬)

(৫২) ১৬ হরিচরণ

১৭ বিভূতি

(১৬৬ক)	(১৭১)
(৬৭) ১৬ জয়চন্দ্র	(১০১) ১৬ গঙ্গানারায়ণ
১৭ হারাগ ১৭ সুদর্শন	১৭ কানাই ১৭ বলরাম
(১৬৭)	১৭ ভোলানাথ
(৭৭) ১৬ ষষ্ঠীন্দ্র	(১৭২)
১৭ বারীন্দ্র ১৭ বীরেন্দ্র	(১০২) ১৬ দর্পহারী
১৭ ববেন্দ্র	১৭ যোগেশ
(১৬৮)	(১৭৩)
(৮২) ১৬ বিষ্ণুদাস	(১০৭) ১৬ করুণাকান্ত
১৭ ভুবন ১৭ শশাঙ্ক	১৭ প্রফুল্ল ১৭ সুকুমার
১৭ অমূল্য	(১৭৪)
(১৬৯)	(১১১) ১৬ হরিকিশোর
(৯২) ১৬ আশুতোষ P.R.S., Ph.D.*	১৭ নকুল ১৭ যাদব
১৭ সত্যরঞ্জন ১৭ তারক	১৭ তারক
১৭ নিতা	১৭ নেপাল
১৭ শুভকর	(১৭৫)
১৮ দীপকর	(১১৫) ১৬ কুমুদ
(১৭০)	১৭ শচীন্দ্র
(৯৮) ১৬ উমাচরণ	(১৭৬)
১৭ শিবচরণ ১৭ চণ্ডীচরণ	(১১৫) ১৬ রাধাকিশোর
১৭ বামাচরণ	১৭ কালীপদ ১৭ তারাপদ
	১৭ শ্রীপদ

* শাস্ত্রী ; কলিকাতা বিশ্ববিদ্যালয়ের আশুতোষ অধ্যাপক ।

(১১৫) ১৬ সতীশ ১৭ কেদার	(১১৭)	(১৮৩)	(১৮২) ১৬ বামাচরণ ১৭ বামদেব
(১২৩) ১৬ মহিম ১৭ কালীমোহন ১৮ বিভূতি ১৮ বীরেশ্বর ১৯ অশোক ১৯ বুদ্ধদেব ১৯ তাপস	(১৭৮)	(১৮৪)	(৭) ১৭ শ্রীমাচরণ ১৮ কুলদা
(১২৬) ১৬ বিশ্বনাথ ১৭ বিরূপাক্ষ ১৭ সুধীর ১৭ বাসুদেব ১৭ প্রফুল্ল	(১৭৯)	(১৮৫)	(৭) ১৭ নিবারণ ১৮ পাঁচুগোপাল ১৭ সিন্ধু
(১২৬) ১৬ কালীকুমার (পালামৌ) ১৭ শঙ্কর ১৭ বুদ্ধদেব	(১৮০)	(১৮৬)	(৭) ১৭ গোপাল ১৮ ভবানী ১৮ কমল ১৮ নির্মল
(১২৬) ১৬ যোগেশ ১৭ কাজল ১৭ অমল	(১৮১)	(১৮৭)	(১৭) ১৭ কালীনাথ ১৮ পবিত্র
(১৩০) ১৬ শনী ১৭ সত্যভূষণ	(১৮২)	(১৮৮)	(৪৫) ১৭ ষামিনীকান্ত ১৮ সূর্যকান্ত
		(১৮৯)	(২২) ১৭ চিত্তরঞ্জন ১৮ সঞ্জয়
		(১৯০)	(১১১) ১৭ তারাপদ ১৮ শাস্তি ১৮ শক্তি

	(১২০)		১২ কমলেন্দু
(১১৬)	১৭ নৃপেন্দ্র		১২ কানাই
	১৮ অজিত	১৮ মিহিব	১২ জহর
		১৮ নির্মল	(১২৭)
		১৮ অমিতাভ	(৩৪) ১৮ বিভূতি
		১৮ দিলীপ	১২ দীপক ১২ দিলীপ
		১৮ অসীম	(১২৮)
	(১২১)		(৩৪) ১৮ বীরেশ্বব
(১২৩)	১৭ অশ্বিনী		১২ অমিষ ১২ অনিল
	১৮ নারায়ণ	১৮ ধীরেন্দ্র	(১২২)
	(১২২)		(১১১) ১৮ মধু
(১৩০)	১৭ উমেশ		১২ তপন ১২ তাপস
	১৮ গঙ্গাপ্রসাদ		১২ তরুণ
	(১২৩)		(২০০)
(১৪২)	১৭ শ্যামাকান্ত		(১১১) ১৮ নারায়ণ
	১৮ বিধু	১৮ তিনকড়ি(২০৩)	১২ অজয়
		১৮ সত্য	(২০১)
		১৮ সতীশ	(১১১) ১৮ কৃষ্ণ
	১২ হরিহব	১২ ফণী	১২ হরিনাথ ১২ বিজয়
		১২ অক্ষয়	(২০২)
	(১২৪)		(১৪৪) ১৮ সুধীর
(১৪৭)	১৭ ভোলানাথ		১২ শ্যামল
	১৮ বিশ্বজিৎ		(২০৩)
	(১২৫)		(১২৩) ১৮ তিনকড়ি
(১৫৫)	১৭ সারদাচরণ		১২ অবনী ১২ বিনয়
	১৮ চুণীলাল		
	(১২৬)		
(৭)	১৮ নীলকান্ত		
	১২ বিমলেন্দু	১২ নির্মলেন্দু	

কৃষ্ণাত্রেয়—সামবেদ

[কৃ-স।-২]

প্রবর—কৃষ্ণাত্রেয়, আত্রেয়, আবাস

পদবী—চক্রবর্তী, ভট্টাচার্য্য, সর্বজ্ঞ। বাসস্থান—কোটালিপাড়ার ডহরপাড়া, ফেরধরা প্রভৃতি গ্রাম—২, ৫, ৬, ৯, ১০ ইঃ, বরিশাল জেলার গৌরনদী ৩, ১৬-৮, ৩২ ইঃ ও হরিসোনা ৪, ৭, ৮, ১১-১৪ ইঃ।

(১)

১ শুভঙ্কর আচার্য্য (আখড়া)

২ রঘুনন্দন

৩ রামচন্দ্র

৪ রামনাথ

৫ রামগোপাল [ডহরপাড়া]

৫ রামগোবিন্দ (২)

৫ কপরাম (৩)

৫ রামজীবন (৪)

(হরিসোনা)

৬ বিশ্বেশ্বর

৭ রাজীবলোচন

৮ হরিমোহন

৯ কাশীকান্ত ৯ কালীকান্ত (১৫)

১০ জগদ্বন্ধু ১০ দীনবন্ধু (২৪)

১০ যজ্ঞেশ্বর (২৫)

১০ প্রতাপচন্দ্র(২৬)

১০ গোপাল

১১ অনাথবন্ধু

১২ নির্মলেন্দু ১২ অমলেন্দু

১২ তারকেশ্বর

১২ রত্নেশ্বর

১২ কালু

(২)

(১) ৫ রামগোবিন্দ [ফেরধরা]

৬ অনন্তরাম ৬ গঙ্গারাম (৫)

৭ জয়রাম ৭ জয়কৃষ্ণ (৬)

৭ নন্দবাম

৮ রামশঙ্কর ৮ কৃষ্ণচন্দ্র (১০)

৯ রমারাম

১০ রাজনারায়ণ ১০ বিষ্ণুদেব(২৭)

১১ ঈশ্বরচন্দ্র

১২ জগচ্চন্দ্র ১২ ঈশানচন্দ্র (৪১)

১২ প্রসন্নকুমার(৪২)

১৩ হেমন্ত ১৩ বিশ্বেশ্বর

১৪ সতীশ

১৫ ক্ষিতীশ ১৫ সুরেশ

১৬ অলকেশ

(৩)

(১) ৫ রূপরাম সর্বজ্ঞ (গৌরনদী)

৬ বিশ্বেশ্বর

৭ রাজারাম

৮ বাণেশ্বর ৮ দর্পনারায়ণ

৯ রামপ্রসাদ ৯ কালিকা (১৬)

৯ দুর্গাপ্রসাদ (১৭)

৯ কৃষ্ণপ্রসাদ (১৮)

১০ হরিশঙ্কর ১০ রামগোপাল

১০ রামরাম

১১ নবকৃষ্ণ ১১ যুগল (৩২)

১২ তারাকান্ত ১২ কেদারেশ্বর

১৩ হরিচরণ ১৩ লক্ষ্মীচরণ

১৪ মাধব

(৪)

(১) ৫ রামজীবন (হরিসোনা)

৬ কৃষ্ণদেব

৭ রত্নেশ্বর ৭ রঘুরাম (৭)

৭ রাঘবেন্দ্র

৭ লক্ষ্মী (৮)

৮ শঙ্কর

৮ শিবদেব (১১)

৮ রামদাস (১২)

৮ রামকেশব (১৩)

৮ নীলকণ্ঠ (১৪)

৯ উদয়

৯ গঙ্গানারায়ণ

৯ রামকৃষ্ণ

৯ দুর্গাচরণ

৯ কৃষ্ণ

১০ রামমোহন

(৫)

(২) ৬ গঙ্গারাম ণায়পঞ্চানন

৭ রামচরণ

৭ রামকেশব

৭ কেশবরাম (৯)

৮ রামকিঙ্কর

৯ দুর্লভ

১০ কীতিচন্দ্র

১১ গিরিশচন্দ্র

১২ প্রসন্নকুমার ১২ রামচন্দ্র(৩৩)

১৩ সচ্চিদানন্দ* ১৩ সুরেন্দ্র(৫৯)

১৩ নরেন্দ্র(৬০)

১৪ দেবেন্দ্রনাথ† ১৪ নৃপেন্দ্র(৮০)

১৪ শচীন্দ্র

১৪ বীরেন্দ্র(৮১)

১৫ বটুকনাথ : ৫ ভাস্কর

* প্রসিদ্ধ ব্যবসায়ী । † শিল্পপতি ।

	১৫ দিবাকর	(৮)	
	১৫ তিমিরারি	(৪) ৭ লক্ষ্মীনারায়ণ	
	১৫ লোকনাথ	৮ হরগোবিন্দ	
	(৬)	৯ নীলমণি	
(২) ৭ জয়কৃষ্ণ		১০ রামরাম	১০ শ্রীরাম (৩০)
৮ নীলকণ্ঠ		১১ রমেন্দ্র	১১ হরেন্দ্র (৩৫)
৯ লক্ষ্মীকান্ত	৯ কালিকাপ্রসাদ(১৯)		১১ যোগেন্দ্র
১০ কৃষ্ণনাথ	১০ রামগোপাল	১২ গিরিশ	১২ কুঞ্জ
	১০ কমলাকান্ত(২৮)		১২ রমেশ
	১০ হরিশ্চন্দ্র (২৯)		১২ সুরেশ (৪৫)
১১ জয়চন্দ্র	১১ রূপচন্দ্র		১২ যোগেশ
	১১ রামলোচন(৩৩)	১৩ অচিন্ত্য	১৩ অজিত
১২ ভবানীচরণ			(৯)
১৩ মাধবচন্দ্র	১৩ যাদবচন্দ্র		
১৪ কালীরঞ্জন	১৪ দেবীরঞ্জন	(৫) ৭ কেশবরাম	
	(৭)	৮ বৈষ্ণনাথ	
(৪) ৭ রঘুরাম		৯ তারাপদ	
৮ জয়নারায়ণ	৮ শিবপ্রসাদ	১০ কালিদাস	
৯ শিবচন্দ্র	৯ শঙ্কুচন্দ্র (২০)	১১ চন্দ্রনাথ	১১ জানকীনাথ(৩৬)
১০ চন্দ্রমোহন			১১ মথুরানাথ (৩৭)
১১ অন্নদা	১১ কালীপ্রসন্ন(৩৪)	১২ নীলকান্ত	
১২ সারদা	১২ নীলরতন (৪৪)	১৩ কালীচরণ	১৩ হরিচরণ
১৩ বিনয়	১৩ রামকৃষ্ণ		১৩ গুরুচরণ
১৪ মনোজ	১৪ শংকর		১৩ হৃষীকেশ
	১৪ চন্দন		১৩ বিমলাচরণ

- (১০)
- (২) ৮ কৃষ্ণচন্দ্র
৯ রামহরি
- (১১)
- (৪) ৮ শিবদেব
৯ সূর্য্যদাস ৯ লক্ষ্মীকান্ত (২১)
৯ গোবিন্দ
- ১০ রামনিধি
১১ গৌরমোহন ১১ মাধব
১২ তারাপ্রসন্ন ১২ আনন্দ (৪৬)
১৩ হেমন্ত
১৪ চন্দ্রকান্ত
- (১২)
- (৪) ৮ রামদাস
৯ কালীচরণ ৯ রামদুর্লভ (২২)
৯ বামগঙ্গা (২৩)
- ১০ অমরেশ্বর ১০ বিজ্ঞাধর
১১ গোলোক
২২ অখিল ১২ রামকানাই
১২ চন্দ্রকুমার (৪৭)
১৩ হীরালাল ১৩ গোবিন্দ
১৩ হারাণ
১৪ বিমল
- (১৩)
- (৪) ৮ রামকেশব
৯ রত্নকৃষ্ণ
- ১০ কালীকঙ্কর ২০ রাজমোহন
১১ দীননাথ
১২ শিবনাথ ২২ দ্বারকা
১৩ গঙ্গাচরণ ১৩ লক্ষ্মী (৬১)
১৩ বামাচরণ (৬২)
১৪ মধুসূদন ১৪ হারাণ
১৪ কালাচাঁদ
- (১৪)
- (৪) ৮ নীলকণ্ঠ
৯ চন্দ্রমণি ৯ গঙ্গাগোবিন্দ
১০ কৃষ্ণবিনোদ
- (১৫)
- (১) ৯ কালীকান্ত
১০ সীতাকান্ত ১০ লক্ষ্মীকান্ত
১১ রমণীকান্ত
- (১৬)
- (৩) ৯ কালিকাপ্রসাদ
১০ রামসুন্দর ১০ কমলা
১১ চন্দ্রশেখর ১১ শিবনারায়ণ
১২ রাজকিশোর
১২ বিষ্ণুচন্দ্র
১৩ নিবারণ
১৪ চন্দ্রকান্ত ১৪ সূর্য্যকান্ত
১৪ কৃষ্ণকান্ত

(১৭)		১৩ বরদা	১৩ ললিত	(৬৬)
(৩) ৯ দুর্গাপ্রসাদ			১৩ যজ্ঞেশ্বর	(৬৭)
১০ ভোলানাথ		১৪ সুরেন্দ্র	১৪ বীরেন্দ্র	
১১ মীতানাথ			১৪ হেমেন্দ্র	
১২ আনন্দ	১২ কার্তিক (৪৮)		১৪ নৃপেন্দ্র	
১৩ হরিদাস	১৩ চিন্তাহরণ (৬৩)	১৫ নির্মল	১৫ তপন	
১৪ নীরদ			১৫ অমল	
(১৮)		(২১)		
(৩) ৯ কৃষ্ণপ্রসাদ		(১১) ৯ লক্ষ্মীকান্ত		
১০ হৃদয়		১০ রামতমু	১০ রামকমল	
১১ গৌর			(২২)	
১২ রামচন্দ্র	১২ মহিম (৪৯)	(১২) ৯ রামদুর্লভ		
১৩ কৈলাস	১৩ গোপাল (৬৪)	১০ ফটিক	১০ কৃষ্ণকান্ত	
	১৩ বসন্ত (৬৫)	১১ তারিণী	১১ বিশেষ্বর (৩৮)	
১৪ শ্রীধর	১৪ জিতেন্দ্র	১২ নিবারণ		
১৫ নির্মল	১৫ অনিল	১৩ চিন্তাহরণ		
(১৯)		(২৩)		
(৬) ৯ কালিকাপ্রসাদ		(১২) ৯ রামগঙ্গা		
১০ গঙ্গাগোবিন্দ		১০ গোপীচন্দ্র		
(২০)		১১ কালীকান্ত		
(৭) ৯ শঙ্কুচন্দ্র		১২ জগদ্বন্ধু	১২ দীনবন্ধু (৫০)	
১০ ভৈরব	১০ ঈশ্বর (৩১)		১২ গোপাল *	
১১ রাধানাথ			১২ দীনেশ	
১২ আশুতোষ				

* নবদ্বীপের “ললিতা সখী” ।

১৩ পূর্ণ	১৩ নীলরতন	১২ হরিহর	১২ তারাশ্রম
	১৩ বিজয়		১২ অন্নদা
১৪ ছলল	১৪ বিমল		১২ হরগোপাল(৫১)
	(২৪)	১৩ মুরহর	১৩ মন্থহর (৬৮)
(১) ১০ দীনবন্ধু		১৪ মনোহর	১৪ হরপ্রসাদ
১১ কুমুদবন্ধু	১১ সরোজবন্ধু		১৪ রমাপ্রসাদ
	১১ আশুতোষ		১৪ তারাপদ
	(২৫)	১৫ মনোজ	১৫ শিবপ্রসাদ
(১) ১০ যজ্ঞেশ্বর			(২২)
১১ সুরেশ	১১ নরেশ		
	১১ শৈলেশ	(৬) ১০ হরিশ্চন্দ্র	
	(২৬)	১১ গোপীকান্ত	১১ গঙ্গাধর(৪০)
(২) ১০ প্রতাপচন্দ্র		১২ প্রিয়নাথ	১২ বিপিন
১১ প্রভাস	১১ প্রকাশ		১২ তারণ
	১১ প্রশান্ত		১২ বৈকুণ্ঠ (৫২)
	১১ প্রভাত	১৩ মধুসূদন	১৩ কালীপদ (৬৯)
	(২৭)		১৩ নীলরতন (৭০)
(২) ১০ বিষ্ণুদেব			১৩ কালাচাঁদ (৭১)
১১ গোবীপ্রসাদ	১১ গৌরী (৩৯)		১৩ অমৃত (৭২)
১২ শ্যামাকান্ত	১২ ত্রৈলোক্য		১৩ চন্দ্রশেখর (৭৩)
১৩ শীতল	১৩ কৃষ্ণচন্দ্র	১৪ সনৎ	
	১৩ কালিদাস		(৩০)
	(২৮)	(৮) ১০ শ্রীরাম	
(৬) ১০ কমলাকান্ত		১১ চন্দ্রকান্ত	
১১ মহেন্দ্রনারায়ণ			

- ১২মনোরঞ্জন ১২ ভোলানাথ (৩৬)
 ১২ গোপাল (২) ১১ জানকীনাথ
 ১২ ভূপাল ১২ তারাকান্ত
 ১২ নিমাই ১৩ মদনমোহন
 (৩১) (৩৭)
- (২০) ১০ ঈশ্বর (২) ১১ মথুরানাথ
 ১১ জনার্দন ১২ কালীকান্ত
 ১২ গোপাল ১২ হেমচন্দ্র ১৩ কাঙ্কিতকচন্দ্র ১৩ জীবন
 (৩২) ১৩ অমূল্য
- (৩) ১১ যুগলকৃষ্ণ ১৪ বীরেন্দ্র ১৪ ধীরেন্দ্র
 ১২ উঃমশ (৩৮)
 ১৩ রমেশ
- (৩৩) (২২) ১১ বিশ্বেশ্বর
 ১২ শরৎ ১২ জ্ঞানেন্দ্র
 ১২ ভুবনেশ্বর
- (৬) ১১ রামলোচন ১৩ প্রিয়লাল
 ১২ শ্যামাচরণ ১২ কালীপ্রসন্ন(৫৩) ১৪ অমূল্য ১৪ প্রণব
 ১২ কালীনাথ (৫৪) ১৪ দিলীপ
 ১৩ গঙ্গাপ্রসাদ
 ১৪ রমেশ ১৪ বিভূতি (৩৯)
- (৩৪) (২৭) ১১ গৌরীকিশোর
 ১২ রামচন্দ্র
 ১৩ নীলকান্ত ১৩ রজনী
 ১৩ নারায়ণ(৭৪)
- (৭) ১১ কালীপ্রসন্ন ১৪ রামগোপাল ১৪ দীননাথ
 ১২ অনাথ (৩৫) ১৫ হরিদাস ১৫ একাদশী
- (৮) ১১ হরেন্দ্র
 ১২ সূধীর

	(৪০)		১৪ সুধীর	১৪ সমরেশ
(২৯) ১১ গঙ্গাধর				১৪ অশোক
১২ শশধর	১২ সীতানাথ (৫৫)			১৪ অসীম
	১২ প্রতাপ (৫৬)			১৪ অমিত
	১২ অক্ষয় (৫৭)			১৪ অমিত
	১২ যামিনী (৫৮)			১৪ আশিস্
	১২ বনমালী		১৫ ধীরেশ	১৫ ব্যোমকেশ
১৩ পঞ্চানন				
১৪ প্রমোদ	১৪ চিত্তরঞ্জন	(৪৪)		
	১৪ হর্ষরঞ্জন	(৭) ১২ নীলবতন		
	১৪ সুধাবঞ্জন	১৩ জীবনকৃষ্ণ		
	১৪ উষারঞ্জন	১৪ মানস		
	(৪১)		(৪৫)	
(২) ১২ ঈশানচন্দ্র			(৮) ১২ সুরেশ	
১৩ কালীকুমার			১৩ সন্তোষ	
১৪ কালীদেব				
১৫ কালীবঞ্জন	১৫ দীপক	(৪৬)		
	(৪২)		(১১) ১২ আনন্দ	
(২) ১২ প্রসন্নকুমার			১৩ সূর্য্যকান্ত	১৩ সতীকান্ত
১৩ লক্ষ্মীনারায়ণ	১৩ শ্রীমন্ত	(৪৭)		
১৪ সন্তোষ	১৪ শৈলেন্দ্র		(১২) ১২ চন্দ্রকুমার (শ্রীনাথ)	
	(৪৩)		১৩ কুলচন্দ্র	১৩ প্রমথ (৭৬)
(৫) ১২ রামচন্দ্র			১৪ লক্ষ্মী	১৪ সুকুমার
১৩ হেমচন্দ্র	১৩ কমলেশ (৭৫)		১৪ তারক	

- (৪৮)
- (১৭) ১২ কার্তিক
 ১৩ জগদীশ ১৩ ষোগেশ
 ১৩ মণীন্দ্র
 ১৪ রসময় ১৪ বাদল
- (৪৯)
- (১৮) ১২ মহিম
 ১৩ কালাচাঁদ ১৩ কাস্তি
 ১৩ সতীশ (৭৭)
 ১৩ নিশিকান্ত
 ১৩ যামিনী
 ১৪ সূধীর ১৪ সুনীল
- (৫০)
- (২৩) ১২ দীনবন্ধু
 ১৩ অনাথ ১৩ গোপী
- (৫১)
- (২৮) ১২ হরগোপাল
 ১৩ কালিদাস ১৩ শ্যামাদাস(৭৮)
 ১৪ শান্তিকুমার
 ১৫ অবনৌকুমার
- (৫২)
- (২৯) ১২ বৈকুণ্ঠ
 ১৩ ইন্দুভূষণ

- (৫৩)
- (৩৩) ১২ কালীপ্রসন্ন
 ১৩ হরিনাথ ১৩ জাহ্নবীচরণ
 ১৪ কেশব ১৪ রামরত্ন
- (৫৪)
- (৩৩) ১২ কালীনাথ [সাতৈর]
 ১৩ বিশ্বনাথ ১৩ পরেশনাথ
 ১৩ ষড়নাথ
 ১৩ হরনাথ
- (৫৫)
- (৪০) ১২ সীতানাথ
 ১৩ কালীজীবন ১৩ আশুতোষ
 ১৩ মনোরঞ্জন
- (৫৬)
- (৪০) ১২ প্রতাপ
 ১৩ মতিলাল ১৩ তারাপদ (৭৯)
 ১৪ শক্তিপদ
- (৫৭)
- (৪০) ১২ অক্ষয়
 ১৩ শান্তিময় ১৩ কানাই
- (৫৮)
- (৪০) ১২ যামিনীকান্ত
 ১৩ অমিয় ১৩ অনিল
 ১৩ অজিত
 ১৩ অধীর

১৪ অজয়	১৪ আশিস্	(৬৪)
	১৪ অবনী	(১৮) ১৩ গোপাল
(৫) ১৩ সুরেন্দ্র	(৫২)	১৪ কামাখ্যা ১৪ কমল
১৪ রবীন্দ্র	১৪ ভূপেন্দ্র (৮২)	১৪ বিমল
	১৪ বমেন্দ্র	১৪ অমর
	১৪ মানবেন্দ্র	১৫ তপন ১৫ তরুণ
	১৪ প্রণবেন্দ্র	১৫ তাপস
১৫ প্রদীপ	১৫ সন্দীপ	(৬৫)
	১৫ স্মিত	(১৮) ১৩ বসন্ত
(৬) ১৩ নরেন্দ্র	(৬০)	১৪ সারদা ১৪ শ্রীমন্ত
১৪ শঙ্কর		১৪ শান্তি
	(৬১)	১৪ অমল
(১৩) ১৩ লক্ষ্মীচরণ		(৬৬)
১৪ অনন্ত	১৪ কানাই	(২০) ১৩ ললিত
	১৪ পানু	১৪ নরেন্দ্র ১৪ ধীরেন্দ্র
	১৪ মাণিক	১৪ যাদব
	(৬২)	(৬৭)
(১৩) ১৩ বামাচরণ		(২০) ১৩ যজ্ঞেশ্বর
১৪ রসিক	১৪ মতি	১৪ চিত্তবঞ্জন
	১৪ কৃষ্ণ	(৬৮)
	(৬৩)	
(১৭) ১৩ চিন্তাহরণ		(২৮) ১৩ মন্থথহর
১৪ জীবন	১৪ পরাণ	১৪ ত্রিপুরহর

- (৬৯)
- (২৯) ১৩ কালীপদ
 ১৪ শিবপদ ১৪ শক্তিপদ
 ১৪ সুভাষ
- (৭০)
- (২৯) ১৩ নীলরতন
 ১৪ অশোক ১৪ অলক
 ১৪ তিলক
- (৭১)
- (২৯) ১৩ কালাচাঁদ
 ১৪ গোবিন্দ ১৪ তারক
 ১৪ শঙ্কর
 ১৪ কানাই
- (৭২)
- (২৯) ১৩ অমৃত
 ১৪ প্রণব
- (৭৩)
- (২৯) ১৩ চন্দ্রশেখর
 ১৪ শশাঙ্কশেখর ১৪ রাজশেখর
- (৭৪)
- (৩৯) ১৩ নারায়ণ
 ১৪ অমরেন্দ্র
 ১৫ জনার্দন
- (৭৫)
- (৪৩) ১৩ কমলেশ
 ১৪ অকণ ১৪ বরুণ
 ১৪ অনিল
 ১৪ সঞ্জয়
 ১৪ সুজয়
- (৭৬)
- (৪৭) ১৩ প্রমথ
 ১৪ দেবেশ ১৪ শুভাশিস্
- (৭৭)
- (৪৯) ১৩ সতীশ
 ১৪ খোকা ১৪ গোবিন্দ
- (৭৮)
- (৫১) ১৩ শ্যামাদাস
 ১৪ প্রণব ১৪ মদন
 ১৪ প্রবীর
- (৭৯)
- (৫৬) ১৩ তারাপদ
 ১৪ রমাপদ
- (৮০)
- (৫) ১৪ নৃপেন্দ্র
 ১৫ অচ্যুতানন্দ

(৮১)

- (৫) ১৪ বীরেন্দ্র
১৫ সৌমেন্দ্র ১৫ সৌরেন্দ্র

(৮২)

- (৫৯) ১৪ ভূপেন্দ্র
১৫ সব্যাসাচী

[কু-সা-৩]

ধানুকা—জয়দেবপুর

(১)

- ১ ভোলানাথ
২ গদাধর
৩ গঙ্গাধর ৩ উপেন্দ্র (২)
৪ মুরারি ৪ শশধর (৩)
৫ ভবশঙ্কর

(২)

- (১) ৩ উপেন্দ্র
৪ বিধুভূষণ
৫ চন্দন

(৩)

- (১) ৪ শশধর
৫ শ্রীপতি ৫ গোপাল

[কু-সা--৪] *

বাসস্থান—কৃষ্ণনগর—নদীয়া

পদবী—চক্রবর্তী

(১)

- ১ অমর ভট্ট
২ ময়ূর ভট্ট
৩ হরপ্রসাদ ভট্ট ৩ অজয় ভট্ট
৪ X
৫ X
৬ X
৭ মুকুন্দদেব চক্রবর্তী
৮ রাঘবেন্দ্র ৮ রাজেন্দ্রলাল (২)
৯ রামহরি
১০ রতিনাথ
১১ পীতাম্বর
১২ চন্দ্রকান্ত
১৩ বিধুভূষণ
১৪ গোবিন্দ ১৪ মুকুন্দ (৭)
১৫ মধুসূদন ১৫ গোপাল
১৫ গুরুপ্রসাদ

(২)

- (১) ৮ রাজেন্দ্রনাথ
৯ দেবেন্দ্রনাথ

* ধানুকা হইতে কৃষ্ণনগরে রাজা রাঘবেন্দ্র রায় কর্তৃক আনীত।

১০ কালীপ্রসাদ	১০ নীলাশ্বর (৩)	(৬)
	১০ রামগোপাল(৪)	(২) ১৩ বিহারীলাল
১১ ভৈরবনাথ		১৪ নগেন্দ্রনাথ ১৪ ভূপেন্দ্রনাথ(৮)
১২ যজ্ঞেশ্বর	১২ রামেশ্বর (৫)	১৪ হিমাংশুনাথ(৯)
১৩ হরিনারায়ণ	১৩ শশিভূষণ	১৫ জগদীশ ১৫ অমর
	১৩ বিহারীলাল (৬)	১৫ বিজয়
১৪ মোহিনী	১৪ অবনী	১৫ কৃষ্ণচন্দ্র
	১৪ যামিনী	১৫ অরুণ
	১৪ বিভূতি	১৫ তারক
	১৪ কামাখ্যা	
	১৪ সত্যেন্দ্র	
	(৩)	১৬ প্রদীপ
(২) ১০ নীলাশ্বর		(৭)
১১ নবকুমার		(১) ১৪ মুকুন্দ
১২ 'রাজকুমার		১৫ নারায়ণ
	(৪)	(৮)
(২) ১০ রামগোপাল		(৬) ১৪ ভূপেন্দ্রনাথ
১১ ঠাকুরদাস		১৫ কার্তিক
	(৫)	(২)
(২) ১২ রামেশ্বর		(৬) ১৪ হিমাংশুনাথ
১৩ অশ্বিনী	১৩ সূর্য্যকুমার	১৫ শ্যামচাঁদ
	১৩ উপেন্দ্র	
১৪ নির্মল		

কৌশিক—যজুর্বেদ

[কৌ-য-১]*

প্রবর—কৌশিক, বঙ্কুল, বিশ্বামিত্র

বাসস্থান—দীর্ঘগ্রাম ১, ২১, ২৪-৫, ২৯, ৩২-৪, নহাটা ৩-২০, ২২-৩ ;
বনগ্রাম ২, ২৬-৮, ৩০-১, বায়না ২, সাতৈব ১।

(১)	৬ রাঘবেন্দ্র	
১ সামস্তরাম ঠাকুর	৭ বিষ্ণুরাম	
২ রঘুনাথ ঠাকুর	৮ গোলোক	৮ হরিরাম
[জাহাঙ্গীরনগর]	৯ রামশঙ্কর	৯ গৌরীশঙ্কর
		[চন্দ্রদ্বীপ]
৩ বিষ্ণুরাম	৩ কৃষ্ণিবাস (২)	১০ রামপ্রসাদ
	[বায়না]	১০ লক্ষ্মীকান্ত
	৩ গোপীনাথ	১১ রামরাম
৪ রামেশ্বর	৪ রামনাথ	১২ রামগোপাল
[দীর্ঘগ্রাম]		১২ গঙ্গানারায়ণ(২১)
৫ নারায়ণ	৫ হরিনাথ (৩)	১৩ কৃষ্ণকান্ত
	[নহাটা]	১৪ কানীনাথ
		১৪ ভোলানাথ
		১৪ শঙ্কুনাথ (২৫)

*গোয়াড়ী রাজবংশ কর্তৃক আনীত। ১৫২৭ শকাদে ও পুনরায় ১৮৪৪ শকাদে লিখিত কুরচিনামা অনুসারে সামস্তরাম ঠাকুর একবিংশতি পুরুষ। ৫ম পুরুষ রামরঘু ঝাঁ ঠাকুর ও ৯ম পুরুষ বীরভদ্র ঝাঁ ঠাকুর। অন্য নাম কীটদষ্ট হওয়ায় উদ্ধার করা যায় নাই। সামস্তরাম ঠাকুরকে প্রথম পুরুষ ধরিয়া এই তালিকা করা হইল।

১৫ কমলাকান্ত	১৫ রামসুন্দর	(৩)	
	১৫ শ্যামসুন্দর(২৯)	(১) ৫ হরিনাথ [নহাটা]	
১৬ জয়চন্দ্র	১৬ বরদাকান্ত(৩২)	৬ যাদবেন্দ্র	৬ রামভদ্র (৪)
[সার্টের]			৬ রঘুনন্দন (৫)
	১৬ অশ্বিকা (৩৩)	৭ কৃষ্ণরাম	৭ রামনাথ (৬)
	১৬ কুমুদিনী (৩৪)	৭ শ্রীধর	(৭)
১৭ হরিপদ	১৭ যতীন্দ্র		
১৮ নরেশ	১৮ দীনেশ	৮ রামনারায়ণ	৮ হরিনারায়ণ(৮)
	১৮ জীবন		৮ রমাকান্ত
	(২)	৯ কঙ্কিণী	৯ কালীশঙ্কর
			৯ হরদেব
(১) ৩ কৃষ্ণিবাস (বায়না)			৯ গঙ্গাধর
৪-৮ X X X			৯ প্রাণনাথ
৯ (?) রামকৃষ্ণ [বনগ্রাম]		১০ রামকৃষ্ণ	১০ উমাচরণ
১০ লক্ষ্মীনারায়ণ		১১ গুরুচরণ	১১ শ্যামাচরণ (১৬)
১১ প্রাণকৃষ্ণ		১২ নেপাল	১২ আনন্দ
১২ রামরত্ন			১২ গোপাল
১৩ গিরিশ			১২ শ্রীরাম
১৪ সতীশ	১৪ আশুতোষ(২৬)	১৩ নারায়ণ	১৩ শিবচন্দ্র
	১৪ কেশব (২৭)		১৩ সন্তোষ
	১৪ মহেন্দ্র (২৮)	১৪ পঞ্চানন	১৪ তিনকড়ি
১৫ বিজয়	১৫ রাম (৩০)		(৪)
	১৫ ভরত (৩১)		
১৬ সূজয়	১৬ রণজিৎ	(৩) ৬ রামভদ্র	
	১৬ সঞ্জিৎ	৭ কৃষ্ণজীবন	

৮ প্রাণকৃষ্ণ		১১ দুর্গারাম	
৯ বলবাম		১২ ত্রৈলোক্যনাথ	
১০ বিজ্ঞাধব		১৩ কালিদাস	
১১ শশধর		১৪ সন্তোষ ১৪ পবিতোষ	
১২ মহেন্দ	১২ জলধর		(৭)
	১২ যোগেন্দ		
১৩ দেবেন্দ	১৩ শাস্তি	(৩) ৭ শ্রীধর	
	(৫)	৮ রামানন্দ	
(২) ৬ বসুন্দন		৯ রামকুমার ৯ রামরত্ন	
৭ রামগোবিন্দ		(৮)	
৮ রামপ্রসাদ	৮ চন্দ্রনাবাষণ (৯)	(৩) ৮ হরিনাবাষণ	
	৮ কৃষ্ণদেব (১০)	৯ নীলকণ্ঠ	
৯ কৃষ্ণকান্ত		(৯)	
১০ মহেশ	১০ আরাধন (১২)	(৫) ৮ চন্দ্রনারায়ণ	
	১০ সীতানাথ	৯ গোপীকান্ত	
১১ কালীপ্রসন্ন	১১ তারাপ্রসন্ন(১৭)	১০ মধুসূদন	
১২ শশী	১২ চন্দ্রকান্ত	(১০)	
	১২ বুদ্ধিমন্ত	(৫) ৮ কৃষ্ণদেব	
	(৬)	৯ বীবেশ্বর	
(৩) ৭ রামনাথ		১০ হরিরাম	
৮ গঙ্গাধর		১১ কেদার ১১ শরৎ	(১৮)
৯ শিবপ্রসাদ	৯ বামজয় (১১)	১১ জানকী	(১৯)
১০ পার্বতীচরণ	১০ ঈশ্বর (২৩)	১১ বিধু	
	১০ বিশেষ্বর (১৪)		
	১০ ভগবান্ (১৫)	১২ বামন	

- (১১)
- (৬) ৯ রামজয়
১০ ষষ্ঠীপ্রসাদ
- (১২)
- (৫) ১০ আরাধন
১১ বসন্ত ১১ অনাথ
১২ ভোলানাথ ১২ নরেন্দ্র
১২ সুরেন্দ্র
- (১৩)
- (৬) ১০ ঈশ্বর
১১ গঙ্গাচরণ ১১ সদানন্দ
১২ রামচন্দ্র
- (১৪)
- (৬) ১০ বিশ্বেশ্বর
১১ মথুরানাথ ১১ ভবানী (২০)
১২ হরিদাস
- (১৫)
- (৬) ১০ ভগবান্
১১ আনন্দ
১২ নিবারণ
১৩ কৃষ্ণ ১৩ বলরাম
- (১৬)
- (৩) ১১ শ্যামাচরণ
১২ বিষ্ণুচরণ ১২ হরিচরণ
১২ গোবিন্দ (২২)
১৩ বিভূতি ১৩ বিনয় (২৩)
১৪ দেবাশিস্
(১৭)
(৫) ১১ তারাপ্রসন্ন
১২ সুধাংশু ১২ অমিয়
১২ গোবর্দ্ধন
(১৮)
- (১০) ১১ শরৎ
১২ হৃষীকেশ
(১৯)
- (১০) ১১ জানকী
১২ বলরাম ১২ নির্মল
(২০)
- (১৪) ১১ ভবানী
১২ গুরুদাস ১২ নেপাল
১২ মাধব
১২ সুবল
(২১)
- (১) ১২ গঙ্গানারায়ণ
১৩ রুদ্র ১৩ লক্ষ্মীনারায়ণ (২৪)
১৪ ঈশান

	(২২)		(২৮)
(১৬) ১২ গোবিন্দ		(২) ১৪ মহেন্দ্র	
১৩ গৌর	১৩ মিহির	১৫ রবীন্দ্র	
	১৩ তপন		(২৯)
	১৩ স্বপন	(১) ১৫ শ্যামসুন্দর	
	(২৩)	১৬ শরৎ	১৬ প্রতাপ
(১৬) ১৩ বিনয়			১৬ অশ্বিনী
১৪ ভাস্কর	১৪ দীপকর	১৭ হরেন্দ্র	১৭ কেশব
	১৪ শঙ্কর		১৭ অক্ষয়
	(২৪)		(৩০)
(২১) ১৩ লক্ষ্মী		(২) ১৫ বাম	
১৪ ভৈরব	১৪ রূপচন্দ্র	১৬ সন্ত	১৬ অন্ত
	(২৫)		১৬ নন্ত
(১) ১৪ শঙ্কুনাথ			(৩১)
১৫ গৌরসুন্দর		(২) ১৫ ভরত	
	(২৬)	১৬ মণ্টু	
(২) ১৪ আশুতোষ			(৩২)
১৫ সন্তোষ	১৫ তুলাল	(১) ১৬ বরদাকান্ত	
	১৫ ইন্দু	১৭ রজনী	১৭ চন্দ্র
	১৫ প্রফুল্ল		(৩৩)
	১৫ পরিতোষ	(১) ১৬ অম্বিকা	
	(২৭)	১৭ তারাপদ	১৭ জনার্দন
(২) ১৪ কেশব			(৩৪)
১৫ গোপাল	১৫ শঙ্কর	(১) ১৬ কুমুদিনী	
		১৭ চিত্তরঞ্জন	

কৌশিক—যজুর্বেদ

[কৌ-য-২]

প্রবর—কৌশিক, বন্ধুল, বিশ্বামিত্র

[বিক্রমপুর—কলাকোপা গোবিন্দপুর হইতে যশোহর জেলায় আসেন]

বাসস্থান—কুরিগ্রাম ও বারইখালি

(১)	১০ কালিদাস	১০ দুর্গাদাস
১ সত্যব্রত ত্রিবেদী* [কান্তকুঞ্জ]	১০ সূর্য্যাদাস	
২ শ্যামানন্দ	১০ কানীনাথ (৬)	
৩ যোগানন্দ	১০ হরনাথ (৭)	
৪ × × × ৪ × (২)	১০ প্রাণনাথ (৮)	
(গহেরপুর)	১০ গোপীনাথ	
৪ × × (৩)	১০ পার্বতীনাথ (৯)	
(বাটীখাল)	১১ নন্দরাম	
৪ × × (৪)	১২ যত্ননাথ [কুরিগ্রাম]	
৫ রামনারায়ণ [শক্রজিৎপুর]	১৩ নগেন্দ্র	১৩ নরেন্দ্র (১০)
৬ রামরাম	১৪ নির্মল	১৪ বিমল
৭ জয়রাম [কাওড়া]		১৪ অমল
৮ নারায়ণ		(২)
৯ রামরুদ্র	৯ রামচন্দ্র (৫)	(১) ৪ × × ×
৯ কালীপ্রসাদ		৫ × × ×
		৬ পরেশনাথ

* চাঁদরায় কর্তৃক কলাকোপা গোবিন্দপুরে বসতি প্রদত্ত ।

(৩)		১৫ দেবব্রত	১৫ সূব্রত
(১) ৪ × × ×			১৫ শিবব্রত
৫ × × ×			১৫ শঙ্কু
৬ শিবচন্দ্র			(৭)
(৪)		(১) ১০ হরনাথ	
(১) ৪ × × × (জঙ্গলহাটা)		১১ শশিভূষণ	
৫ × × ×			(৮)
৬ নকড়ি		(১) ১০ প্রাণনাথ	
(৫)		১১ দিননাথ	১১ শিবনাথ
(১) ৯ রামচন্দ্র (লকপুর)			(৯)
১০ ঈশ্বর	১০ মহেশ		
(৬)		(১) ১০ পার্বতীনাথ [কুরিগ্রাম]	
(১) ১০ কাশীনাথ [বারইখালি]		১১ উপেন্দ্র	১১ বিধুভূষণ
১১ কৃষ্ণচন্দ্র		১২ ললিতমোহন	
১২ প্রিয়নাথ		১৩ তাবাপদ	১৩ শ্যামাপদ (১২)
১৩ সুধাংশু	১৩ শশাঙ্ক (১১)	১৬ শান্তিপদ	
১৪ বিভূতি	১৪ অবনী (১৩)	১৪ অনিল	১৪ সুনীল
	১৪ বিনয় (১৪)	১৪ সূশীল	
	১৪ শঙ্কর	১৪ নিখিল	
	১৪ সমীর	১৪ সলিল	

	১৪ অতুল		১৪ তপন
	১৪ প্রতুল		১৪ অসিত
	১৪ বিকাশ		১৪ মিহির
	(১০)		১৪ দীপক
(১) ১৩ নরেন্দ্র			১৪ তাপস
১৪ অল্পম			১৪ মলয়
	(১১)		(১৩)
(৬) ১৩ শশাক		(৬) ১৪ অবনৌ	
১৪ মুরারি		১৫ শক্তি	
	(১২)		(১৪)
(২) ১৩ শ্যামাপদ		(৬) ১৪ বিনয়	
১৪ অরুণ	১৪ তরুণ	১৫ আশিস্	

গার্গ্য—যজুর্বেদ

প্রবর—গার্গ্য, আপ্সরস, আঙ্গিরস, বাহ্পত্য, নৈঋব

[গা-য-১]

বাসস্থান—আতপুর, কাটালপাড়া, কাদাকুনৌ, খাটুরা, ঝাপড়দহ, বিষ্ণুপুর, ভট্টপাড়া, ভাটপাড়া।

(১)		১০ জগন্নাথ
১ জগদগুরু ভট্ট		১০ হরিনাথ
২ অনিরুদ্ধ	১১ রাম	১১ দামোদর (৬)
৩ রূপেশ্বর	৩ হরিহর (কর্ণাট)	১১ লক্ষ্মণ (৭)
৪ পদ্মনাভ		১১ শিব (৮)
৫ নারায়ণ	৫ পুরুষোত্তম	১২ হরেকৃষ্ণ
	৫ জগন্নাথ	১৩ কণ্ঠাহর
	৫ মুরারি	১৩ দেবনাথ
	৫ মুকুন্দ (২)	১৪ রামধন
		১৪ রামকানাই(২০)
		১৪ রামানন্দ (২১)
৬ অচ্যুত		১৫ রামপ্রাণ
৭ মনোহর	৭ জনমেজয়	১৫ যাদব
	৭ হৃদয়ানন্দ (৩)	১৫ মাধব (৩১)
	৭ গোপাল (৪)	১৬ হেরম্ব
		১৬ শশী
৮ গোবিন্দ	৮ কানীনাথ	১৭ জগন্তারণ
৯ মহেশ	৯ চন্দ্রশেখর	১৭ দুর্গাচরণ
	৯ শ্যামসুন্দর	১৮ গোপাল
		(২)
১০ পুরুষোত্তম (ধর্মদাস)		(১) ৫ মুকুন্দ
	১০ মধুসূদন (৫)	৬ কুমার

৭ রাম	৭ হংস	১৫ কালিদাস
	৭ নারায়ণ	১৬ পূর্ণচন্দ্র
	৭ শ্রীসনাতন *	১৬ গোপাল
	৭ শ্রীরূপ *	১৬ শ্যামাচরণ
৮ শ্রীগোপাল	৮ শ্রীজীব *	১৭ বিজয়
৯ মথুরেশ সার্বভৌম		১৭ হরিপদ
		১৭ বলরাম
		১৮ নন্দলাল
		১৮ রামময়
		১৮ অনাদি
	(৩)	
(১) ৭ হৃদয়ানন্দ		(৬)
৮ বিশ্বেশ্বর		(১) ১১ দামোদর (শঙ্কর)
		১২ শিরোমণি
		১২ চিরঞ্জীব
	(৪)	১২ ব্রজকিশোর
(১) ৭ গোপাল		১৩ আনন্দীয়
৮ রতিকান্ত		১৩ নিধিরাম
		(৭)
	(৫)	(১) ১১ লক্ষ্মণ
(১) ১০ মধুসূদন		১২ মহাদেব
১১ গঙ্গারাম		(৮)
১২ সদানন্দ	১২ কৃষ্ণদেব (৯)	(১) ১১ শিব
	১২ জয়দেব (১০)	১২ প্রাণবল্লভ
	১২ নারায়ণ	১২ শুকদেব (১১)
	১২ জনার্দন	১২ মুরলীধর (১২)
১৩ বাণেশ্বর	১৩ হৃষীকেশ	১৩ নরসিংহ
	১৩ শান্তিরাম (১৩)	১৩ হরেকৃষ্ণ (১৪)
১৪ কৃষ্ণসিদ্ধান্ত	১৪ রামরত্ন (২২)	১৪ পঞ্চানন
		১৫ রমানাথ
		১৫ কাশীনাথ
		১৬ রামতারণ
		১৬ রামপ্রসন্ন

* প্রসিদ্ধ বৈষ্ণব গোষ্ঠামিগণ ?

(৯)	(১২)
(৫) ১২ কৃষ্ণদেব	(৮) ১২ মুরলীধর
১৩ রাধাগোবিন্দ	১৩ বঙ্কুবিহারী ১৩ রামভদ্র
১৩ দোলগোবিন্দ	১৪ রামরত্ন
(১০)	(১৩)
(৫) ১২ জয়দেব	(৫) ১৩ শান্তিরাম
১৩ কন্দর্প ১৩ X X X (১৫)	১৪ রঘুনাথ ১৪ রামলোচন(২৫)
১৪ বংশীধর ১৪ সৃষ্টিধর (২৩)	১৪ রাজীবলোচন(২৬)
১৪ সীতারাম (২৪)	১৪ রামানন্দ
১৫ রামকুমার ১৫ ভৈরব	১৫ বিষ্ণুরাম ১৫ বিদ্যাধর
১৫ বলরাম	১৬ প্রমথ ১৬ মন্থথ
১৬ অক্ষয়	১৬ রাজকুমার(৩৬)
(১১)	১৬ স্কুমার (৩৭)
(৮) ১২ শুকদেব	১৬ অরবিন্দ (৩৮)
১৩ হবানন্দ ১৩ শঙ্কুরাম	১৭ হরিপদ ১৭ রামপদ
১৩ রামকিঙ্কর (১৬)	১৭ প্রফুল্ল (৪৩)
১৩ গোপাল (১৭)	১৭ অমূল্য
১৩ রাম (১৮)	১৭ সুনীল
১৩ শক্রয় (১৯)	১৭ সুবোধ
১৪ রামকৃষ্ণ ১৪ রামমোহন	১৭ সুধীর
১৪ রামচন্দ্র.	১৮ শিশির
১৫ হনুধর ১৫ রাম	(১৪)
১৫ গণেশ	(৮) ১৩ হরেকৃষ্ণ
১৫ মধুসূদন	১৪ রামকান্ত ১৪ রাধাকান্ত
১৫ রামপ্রাণ	১৫ শ্রীরাম

(১৫)

(১০) ১৩ x x x

১৪ পরাণ

১৫ রাজারাম

১৬ রামপদ ১৬ বিষ্ণু

(১৬)

(১১) ১৩ রামকিঙ্কর

১৪ রামচরণ ১৪ রামসুন্দর (২৭)

১৫ রামগতি

(১৭)

(১১) ১৩ গোপাল

১৪ কৃষ্ণকান্ত ১৪ রমাকান্ত (২৮)

১৫ সীতারাম

১৬ রামপ্রসন্ন

(১৮)

(১১) ১৩ রাম

১৪ রামকিশোর

১৪ রামগোপাল(২৯)

১৪ গদাধর (৩০)

১৫ কেনারাম

১৬ রামকমল

১৭ জগদীশ ১৭ রামরতন (৪৪)

১৭ ননী (৪৫)

১৮ মন্থ

(১৯)

(১১) ১৩ শক্রবল

১৪ রামজীবন ১৪ ছলল

১৪ রামধন

১৪ রামরত্ন

১৫ রামভারণ

১৬ ভোলানাথ ১৬ ব্রজনাথ (৩২)

১৬ কেদার

১৭ রাজকৃষ্ণ ১৭ রাখাল

১৭ অতুল

১৭ নীলকৃষ্ণ

১৮ হরি

১৮ তুলসী

১৮ পশুপতি

(২০)

(১) ১৪ রামকানাই

১৫ চন্দ্রকুমার ১৫ নিমাই

১৫ কালী

১৫ রাম

১৬ মন্থ

(২১)

(১) ১৪ রামানন্দ

১৫ উমাচরণ ১৫ হরকুমার

১৬ শ্রীনাথ ১৬ উপেন্দ্র (৪০)

১৭ সুরেন্দ্র ১৭ ষষ্ঠীন্দ্র (৪৬)

১৭ সতীশ (৪৭)

- ১৮ পশুপতি ১৮ বলাই (২৫)
 ১৮ কৃষ্ণ (১৩) ১৪ রামলোচন
 ১৮ ষড়্ ১৫ নীলমাধব ১৫ আদরমোহন
 (২২) (২৬)
- (৫) ১৪ বামরত্ন (১৩) ১৪ রাজীবলোচন
 ১৫ রামকমল ১৫ শ্রীপতি ১৫ শ্রীনাথ (৩৩)
 (২৩) ১৫ শ্রীহাব (৩৪)
 ১৫ শ্রীর্ষ (৩৫)
- (১০) ১৪ সৃষ্টিধর ১৬ রামামৃত (কালিক ?)
 ১৫ দামোদব ১৫ রামরাম ১৭ রামানুজ ১৭ রামচন্দ্র
 ১৫ সর্বেশ্বর ১৭ রামশশী
 ১৫ শ্রীরাম ১৮ রামসেবক ১৮ রামবেণু
 ১৬ ভোলানাথ ১৬ মুকুন্দ (২৭)
 ১৬ উমাচরণ
 ১৬ অযোধ্যা (১৬) ১৪ রামসুন্দর
 ১৭ সতীশ ১৭ হরি ১৫ বেচারাম
 ১৮ তারাপদ ১৮ কালীপদ ১৬ রামব্রহ্ম
 ১৮ বিমল (২৮)
 ১৮ বিশ্বনাথ (১৭) ১৪ রমাকান্ত
 ১৫ রামধন ১৫ ষষ্ঠেশ্বর
 (২৪)
- (১০) ১৪ সীতারাম (২৯)
 ১৫ নন্দরাম ১৫ রাধামাধব(৩২) (১৮) ১৪ রামগোপাল
 ১৬ রামতারক ১৫ যাদব

(৩০)	(৩৬)
(১৮) ১৪ গদাধর	(১৩) ১৬ বাজুকুমার
১৫ মাধব ১৫ রঘুবাম	১৭ কৃষ্ণপদ ১৭ অজ্ঞ (৪৮)
(৩১)	১৭ বিভূতি
(১) ১৫ মাধব	১৮ স্নানে ১৮ খুটম
১৬ ভূপতি ১৬ নৃপতি (৪১)	(৩৭)
১৬ গণপতি	(১৩) ১৬ সুকুমার
(৩২)	১৭ সবোজ
(২৪) ১৫ রাধামাধব	১৮ পঙ্কজ ১৮ শিবু
১৬ রামসত্য	(৩৮)
(৩৩)	(১৩) ১৬ অরবিন্দ
(২৬) ১৫ শ্রীনাথ	১৭ কালীপদ ১৭ তারাপদ
১৬ জগন্নাথ	(৩৯)
(৩৪)	(১২) ১৬ ব্রজনাথ
(২৬) ১৫ শ্রীহবি	১৭ গোপাল ১৭ নেপাল (৪৯)
১৬ রামাক্ষয় ১৬ রামাক্ষয় (৪২)	১৮ শরৎ ১৮ হরিপদ
১৭ বিজয় ১৭ বটকৃষ্ণ	১৮ সুধীর
১৮ লালজী	(৪০)
(৩৫)	(২১) ১৬ উপেন্দ্র
(২৬) ১৫ শ্রীহর্ষ	১৭ ধীরেন্দ্র
১৬ বিমলাচরণ (দাশরথি)	(৪১)
(৩৬)	(৩১) ১৬ নৃপতি
(২৬) ১৫ শ্রীহর্ষ	১৭ অমলেশ ১৭ অপরেশ
১৬ বিমলাচরণ (দাশরথি)	১৭ অখিলেশ
	১৭ অমিতেশ

(৪২)
(৩৪) ১৬ রামাশ্রয়
১৭ কানাই

(৪৩)

(১৩) ১৭ প্রফুল্ল
১৮ প্রভাত ১৮ অরুণ
১৮ তরুণ

(৪৪)

(১৮) ১৭ রামরতন
১৮ গগন

(৪৫)

(১৮) ১৭ ননীগোপাল
১৮ রামামৃত

(৪৬)

(২১) ১৭ যতীন্দ্র
১৮ রাধানাথ

(৪৭)

(২১) ১৭ সতীশ
১৮ লালবিহারী

(৪৮)

(৩৬) ১৭ অঙ্গ
১৮ ললিত ১৮ অরুণ
১৮ স্বপন

(৪৯)

(৩৯) ১৭ নেপাল
১৮ পল্লব

[গা-ঘ-২]

প্রবর—গার্গ্য, আপ্সরস, আঙ্গিরস,
বাহিষ্পত্য, নৈঋব

আদিনিবাস—চন্দ্রদ্বীপ

বসতিস্থান—আম্রগ্রাম (বিক্রমপুর),
নাগরপুর, টাঙাইল

(১)

১ রামবল্লভ

২ হরেকৃষ্ণ ২ রিভুকৃষ্ণশরণ (২)

৩ রামকৃষ্ণ

৪ রামপ্রসাদ ৪ গুরুপ্রসাদ (৩)

৪ কাশীনাথ (৪)

৪ আনন্দ

৫ দুর্গাপ্রসাদ ৫ তারিণী

৫ হেমচন্দ্র

৫ কৃষ্ণচন্দ্র (৫)

৫ হরিহর (৬)

৫ লক্ষ্মীকান্ত

৬ রমণী

৬ বিনয়

৬ যামিনী

৭ অমূল্য

৭ বিভূতি

৭ ভবানী

৭ অমবেন্দ্র

(২)

(১) ২ রিভুকৃষ্ণশরণ

৩ পদালোচন ৩ বামমোহন

৩ পঞ্চানন

৪ জগদ্বন্ধু

৪ পীতাম্বব

(৩)

(১) ৪ গুরুপ্রসাদ

৫ তারিণী

৬ কামিনী ৬ গঙ্গাপ্রসাদ

৬ নলিনী

৭ নগেন্দ্র

৭ জ্ঞানেন্দ্র

৭ উপেন্দ্র

৮ কল্যাণ

৮ আশিস্

(৪)

(১) ৪ কানীনাথ

৫ ত্রৈলোক্যনাথ

(৫)

(১) ৫ কৃষ্ণচন্দ্র

৬ অবনী

(৬)

(১) ৫ হবিহর

৬ ললিত

—

গৌতম—ঋষেদ

[গৌ-ঋ-১]

প্রবর—গৌতম, আঞ্জিরস, আয়াস

বাসস্থান—আড়িয়াদহ, খালনা, চন্দনপুকুর, ঝাপড়দহ, তাজপুর,
দণ্ডীরহাট, বাঁকুড়া, ভট্টপল্লী, ভূরশুট, মেটালী প্রভৃতি

(১)		১১ হরিরাম (৪)
১ শঙ্খ ভট্ট		১১ কৃষ্ণরাম
২ শঙ্কু	১২ লক্ষ্মণ	১২ বাণেশ্বর (খালনা)
৩ রামদেবানন্দ	১৩ রাজারাম	১৩ জানকীনাথ (আড়িয়াদহ)
৪ কৃষ্ণানন্দ		
৫ হরিদাস	১৪ মথুরেশ	
৬ মধুসূদন	১৫ নীলকণ্ঠ	১৫ গোপীনাথ
৭ মহীপতি		১৫ রাজকিশোর(১৮)
৮ মিহির	৮ আল্লাল (২) (ধুলিপুর)	১৫ নিমাই (১৯)
	৮ বামন	১৫ দীনবন্ধু (২০)
	৮ গণপতি	১৫ রামনাথ (২১)
	৮ গোবিন্দানন্দ (৩)	১৫ বৈষ্ণনাথ (২২)
		১৫ রামজয় (২৩)
৯ রামভদ্র (ঝাপড়দহ)		১৬ গুরুপ্রসাদ ১৬ রামসুন্দর (বাঁকুড়া)
১০ দামোদর		
১১ রাঘবরাম	১১ মহাদেব	১৬ শিবপ্রসাদ
(তাজপুর)	(ঝাপড়দহ)	১৬ রামনয়ন (৩৩)

১৭ মধুসূদন
 ১৮ রামপ্রাণ ১৮ রামজীবন
 ১৯ শ্রীপতি ১৯ বৈকুণ্ঠ (৬২)
 ২০ ভুবন ২০ বাম
 ২১ রবি ২১ হারাধন

(২)

(১) ৮ অল্লাল

৯ নারায়ণ
 ১০ রমাকান্ত
 ১১ ত্রিলোচন ১১ জানকী (৫)
 ১১ রাজেন্দ্র (৬)
 ১২ রামজীবন ১২ কাশীশ্বর (৭)
 ১৩ নন্দরাম
 ১৪ রাঘবরাম
 ১৫ আনন্দরাম
 ১৬ রামপ্রাণ
 ১৭ চন্দ্রনাথ
 ১৮ নীলমাধব ১৮ বেণীমাধব
 ১৯ ইন্দু ১৯ শশাঙ্ক

(৩)

(১) ৮ গোবিন্দানন্দ

৯ বাসুদেব ৯ হরিদাস
 ৯ কেশব
 ১০ কবিকর্ণপুর ১০ গঙ্গানন্দ
 ১০ রামানন্দ

১১ দৈবকোনন্দন
 ১২ মহাদেব ১২ হরিবল্লভ
 ১৩ চিরঞ্জীব ১৩ রতিকান্ত
 ১৪ প্রাণবল্লভ ১৪ পঞ্চানন (১২)
 ১৪ প্রণবানন্দ

১৫ বাসুদেব

১৬ বামহরি

১৭ রামতম্বু

১৮ হারাণ

(৪)

(১) ১১ হরিরাম

১২ রূপরাম

১৩ সিদ্ধেশ্বর

১৪ হরিনারায়ণ

১৫ লক্ষ্মী "

১৬ পদ্মলোচন

১৭ গৌরহরি

১৮ হলধর ১৮ সৌতানাথ

১৮ দীননাথ

১৮ ক্ষেত্রনাথ

(৫)

(২) ১১ জানকীবল্লভ (দণ্ডীরহাট)

১২ রামেশ্বর ১২ রামকৃষ্ণ (৮)

১২ রত্নেশ্বর (৯)

১৩ রামভদ্র	১৩ রামকিশোর(১০)	(৭)
১৪ রামবল্লভ	(২) ১২ কাশীশ্বর	
১৫ দুর্গাচরণ	১৫ ভবানী (২৪)	১৩ মহাদেব ১৩ মাধব (১১)
	১৫ তারিণী	(গঙ্গাধর)
	১৫ সনাতন (২৫)	১৪ রামশরণ ১৪ উমাকান্ত (১৩)
১৬ রামকৃষ্ণ	১৬ সৃষ্টিধর	১৪ রাঘব (১৪)
১৭ কৃষ্ণকুমার	১৭ অক্ষয়	১৫ মদন ১৫ কালী (২৬)
		১৫ মাধব
১৮ রামগতি	১৮ শ্রীপতি	১৬ ঈশান
	১৮ জগৎপতি (৪৬)	১৭ মহেন্দ্র
	১৮ গিরিজা „ (৪৭)	২৮ চারুচন্দ্র ২৮ হরিচরণ (৫০)
	১৮ তারা „ (৪৮)	১৮ কালী „
	১৮ যজ্ঞ „ (৩৯)	১৯ নির্মল
১৯ সচ্চিদানন্দ	১৯ নিত্যানন্দ	(৮)
	(৬)	(৫) ১২ রামকৃষ্ণ
(২) ১১ রাজেন্দ্র (চন্দনপুকুর)		২৩ গদাধর
১২-১৪ X X X		১৪ রামকানাই ১৪ কালীনাথ(১৫)
১৫ রামরক্ষ		১৪ বিশ্ব „ (১৬)
১৬ রামমোহন		১৫ রামধন
১৭ নীলমাধব (বৈষ্ণবঘাটা)		১৬ রামকমল
১৮ হরিশ্চন্দ্র	১৮ বসন্ত	১৭ রাজকৃষ্ণ
	১৮ শরৎ	(৯)
১৯ শশী	১৯ শৈল (৬৩)	(৫) ১২ রত্নেশ্বর
২০.চাণক্য	২০ তপন	১৩ জয়রাম

১৪ রামশঙ্কর	১৪ রামপ্রসাদ(১৭)	(১১)
১৫ কাশীনাথ		(৭) ১৩ মাধবরাম
২৬ হারানন্দ	১৬ হরনাথ	১৪ ঘনশ্যাম
	১৬ রামচন্দ্র	১৫ দিগম্বর
১৭ চতুর্ভূজ	১৭ কালীপ্রসাদ(৩২)	২৬ গঙ্গারাম
১৮ নিবারণ	১৮ শ্রীশ	১৭ অতুল
	১৮ সতীশ	১৭ বাজকৃষ্ণ (৪০)
	১৮ যতীশ	১৭ গোপাল
	(১০)	১৭ মধুসূদন
(৫) ১৩ রামকিশোর		১৮ নারায়ণ
১৪ বিষ্ণুরাম (ঘলঘলিয়া)		২৮ নগেন্দ্র
১৫ রামকিঙ্কর	১৫ রামতন্ত্র(২৭)	১৮ খগেন্দ্র
	১৫ রাম (২৮)	১৮ সুরেন্দ্র (৫১)
১৬ শ্রীরাম		১৮ নরেন্দ্র
১৭ গিরিশ		১৯ মনোবঞ্জন
১৮ চিরঞ্জীব		১৯ রামরঞ্জন
১৯ বিজয়কালী	১৯ প্রসন্নকালী(৬৪)	২০ প্রকৃতি ,,
	১৯ কৃষ্ণ ,,	২০ অজিত
	১৯ শিব ,, (৬৫)	(১২)
	১৯ নৃত্য ,,	(৩) ১৪ পঞ্চানন
	১৯ বিনোদ,,	১৫ হরেকৃষ্ণ
২০ চিন্ময়	২০ হিরণ্ময়	১৬ ঘনশ্যাম
	২০ রামময়	১৭ রামমোহন
		১৭ রামকিঙ্কর
		১৭ রামপ্রসাদ
		১৮ রামচন্দ্র
		১৮ হলধর
		১৮ রামকৃষ্ণ(৫২)
		১৯ রামবিষ্ণু
		১৯ নীলমণি
		১৯ গঙ্গাবিষ্ণু

২০ অখিল		(১৪)
২১ ভবরাম	(৭) ১৪ রাঘবরাম	
২২ বিশ্বনাথ	১৫ গঙ্গারাম	
২৩ অশোক	১৬ মথুরানাথ	
	১৭ আশুতোষ	
(১৩)		(১৫)
(৭) ১৪ উমাকান্ত	(৮) ১৪ কালীনাথ	
১৫ রামকানাই	১৫ কমলাকান্ত	
[ভট্টপল্লা]	১৬ ঈশ্বর	
১৬ লম্বোদর	১৬ আনন্দ (৩৪)	১৭ রামপ্রসন্ন
	১৬ শিবচন্দ্র(৩৫)	(১৬)
	১৬ হরচন্দ্র	
	১৬ রামগতি	(৮) ১৪ বিশ্বনাথ
১৭ নন্দলাল	১৭ রামকৃষ্ণ	১৫ কৃষ্ণমোহন
	১৭ মধুসূদন	১৫ রামমোহন(৩০)
	১৭ হারাগ	১৫ হরিমোহন(৩১)
১৮ পঞ্চানন তর্করত্ন *		১৬ ললিত (ধুলিপুর)
১৯ শ্রীজীব	১৯ সঞ্জীব (৬৬)	১৭ রামচরণ ১৭ আদিত্য
	১৯ সূজীব	(১৭)
২০ জানকীজীবন	২০ দেবীজীবন	(৯) ১৪ রামপ্রসাদ
	২০ লক্ষ্মী ,,	১৫ বনমালী ১৫ জগদ্রাম
	২০ কৃষ্ণ ,,	১৫ রামনিধি
		১৫ রামধন (৩২)

* শাস্ত্রবিরুদ্ধ বিধান প্রবর্তনের জন্ত সরকারপ্রদত্ত “মহামহোপাধ্যায়”
প্রত্যাখ্যান করেন।

১৬ উমাকান্ত ১৬ ঈশ্বর	(২২)		
১৭ শ্রীকান্ত ১৭ বলরাম	(৪১)	(১) ১৫ বৈষ্ণনাথ	
১৮ ফণিভূষণ		১৬ কাশীনাথ ১৬ হরনাথ	
১৯ সত্যেন্দ্র ১৯ শচীনাথ		১৭ নবীন ১৭ গদাধর	(৪২)
২০ শাস্তি ২০ কাস্তি		১৮ রামতারণ ১৮ রামকমল	(৫৩)
২০ সুনীল		১৯ গোবিন্দ	
(১৮)		২০ হেমচন্দ্র	
(১) ১৫ রাজকিশোর		২১ তুলসীদাস	
১৬ কৃষ্ণকান্ত			
(১৯)		(২৩)	
(১) ১৫ নিমাই		(১) ১৫ রামজয়	
১৬ রামগতি		১৬ রামচাঁদ	
১৭ ভূতনাথ		১৭ রঘুনাথ ১৭ রাঘব	
১৮ সতীশ		১৮ বাজকৃষ্ণ	
(২০)		(২৪)	
(১) ১৫ দীনবন্ধু		(৫) ১৫ ভবানীচরণ	
১৬ রামরত্ন ১৬ গদাধর		১৬ কৃষ্ণকান্ত	
১৭ রামধন ১৭ গোপাল		১৭ তারক	
১৭ রামভদ্র			
(২১)		(২৫)	
(১) ১৫ রামনাথ		(৫) ১৫ সনাতন	
১৬ রামমোহন		১৬ রামধন ১৬ রামপ্রাণ	(৩৬)
১৭ তারাচাঁদ		১৬ রামচাঁদ	(৩৭)
১৮ রামদয়াল		১৬ রঘুরাম	(৩৮)
১৯ শ্যামল ১৯ ভগবতী			

- ১৭ যজ্ঞেশ্বর ১৭ জনার্দন (৪৩) (২২)
 ১৭ ষড়নাথ (১৩) ১৫ বাহুরাম
 ১৮ শ্যামাচরণ ১৬ রামচন্দ্র
 ১৯ হরিচরণ ১৯ অম্বিকা ১৭ রামনাথ ১৭ কৃষ্ণধন
 ১৮ রামপ্রসন্ন ১৮ চক্রপানি
 (২৬) (৩০)
- (৭) ১৫ কালীচরণ (১৬) ১৫ রামমোহন
 ১৬ অভয়াচরণ ১৬ রামদয়াল
 (২৭) (৩১)
- (১০) ১৫ রামতনু (১৬) ১৫ হরিমোহন
 ১৬ শ্যামাচরণ ১৬ আনন্দ ১৬ রাখাল
 ১৭ কালাচাঁদ (৩২)
 ১৮ জগদীশ (১৭) ১৫ রামধন
 ১৯ আনন্দময় ১৯ পূর্ণচন্দ্র ১৬ হরচন্দ্র
 (২৮) ১৭ মহেশ ১৭ পূর্ণ
 ১৭ ভরত
- (১০) ১৫ রামগোবিন্দ (৩৩)
 ১৬ রামদয়াল (১) ১৬ রামনয়ন
 ১৭ হরিমোহন ১৭ রামচন্দ্র ১৭ রামনারায়ণ
 ১৮ সুরেন্দ্র ১৮ যতীন্দ্র ১৮ রামলাল ১৮ গোপাল
 ১৯ কালীপ্রসাদ ১৮ কেদার
 ১৯ নগেন্দ্র ১৮ সারদা
 ১৯ পঞ্চানন ১৮ গণেশ
 ১৯ সন্তোষ ১৮ কান্তিক (৫৪)
 ১৯ বুদ্ধদেব ১৯ সুরেশ ১৯ হৃষীকেশ
 ২০ প্রফুল্ল ২০ মনোরঞ্জন

- (৩৪)
- (১৩) ১৬ আনন্দ
১৭ মহেশ
- (৩৫)
- (১৩) ১৬ শিবচন্দ্র
১৭ গণেশ
- (৩৬)
- (২৫) ১৬ রামপ্রাণ
১৭ পার্বতীচরণ
- (৩৭)
- (২৫) ১৬ রামচাঁদ
১৭ গিরিধর ১৭ সীতানাথ
১৭ গদাধর
১৭ শ্রীধর (৪৪)
১৭ শশধর (৪৫)
১৮ মন্থথ ১৮ প্রমথ (৫৫)
১৮ রামনাথ (৫৬)
১৮ হরিনাথ (৫৭)
১৮ ভবনাথ (৫৮)
১৯ সন্তোষ ১৯ স্মশীল
১৯ শিশির
১৯ সুধীর
- (৩৮)
- (২৫) ১৬ রঘুরাম
১৭ হেমচন্দ্র
- (৩৯)
- (২) ১৭ কালীপ্রসাদ
১৮ অক্ষয় ১৮ বৈষ্ণনাথ (৫২)
১৯ তারক
- (৪০)
- (১১) ১৭ রাজকৃষ্ণ
১৮ ফণিতৃষণ
১৯ নন্দলাল ১৯ শিবদাস
২০ অরুণ ২০ বরুণ
২০ তরুণ
২০ তপন
২০ স্বপন
২০ সাধন
- (৪১)
- (১৭) ১৭ বলবাম
১৮ ইন্দুভূষণ ১৮ শশিতৃষণ (৬০)
১৮ নিশি „ (৬১)
১৯ অমর
- (৪২)
- (২২) ১৭ গদাধর
১৮ রাখাল ১৮ রামসদয়
- (৪৩)
- (২৫) ১৭ জনার্দিন
১৮ সিদ্ধেশ্বর

১৯ বিষ্ণুপদ	১৯ কালীপদ	(৫১)
	১৯ গৌরীপদ	(১১) ১৮ স্বরেন্দ্র
২০ প্রবুদ্ধ		১৯ নিরঞ্জন ১৯ পুরঞ্জন
(৪৪)		(৫২)
(৩৭) ১৭ শ্রীধর		(১২) ১৮ রামকৃষ্ণ
১৮ উপেন্দ্র		১৯ শ্রীপতি
(৪৫)		২০ আদিত্য (ভট্টপল্লী)
(৩৭) ১৭ শশধর		২১ শাস্তি ২১ অনন্ত (৬৮)
১৮ কাশীনাথ ১৮ বৈকুণ্ঠ		২১ আনন্দ (৬৯)
(৪৬)		২১ কাশ্মি
(৫) ১৮ জগৎপতি		২২ স্মথেন্দু ২২ পূর্ণেন্দু
১৯ সত্যপ্রসন্ন ১৯ পাঁচুগোপাল		(৫৩)
(৪৭)		(২২) ১৮ রামকমল
(৫) ১৮ গিরিজাপতি		১৯ বিনোদ ১৯ মতি
১৯ শঙ্কর ১৯ অরবিন্দ		২০ নিবঞ্জন ২০ কাল
(৪৮)		২১ চিত্তবঞ্জন ২১ জগন্নাথ
(৫) ১৮ তারাপতি		২১ কৃষ্ণধন
১৯ জ্ঞানকীর্জীবন		২১ হরিচরণ
(৪৯)		২১ অনিল
(৫) ১৮ যজ্ঞপতি		২১ নিমাই
১৯ ভূর্গাদাস		(৫৪)
(৫০)		(৩৩) ১৮ কার্ত্তিক
(৭) ১৮ হরিচরণ		১৯ কানাই ১৯ বলাই (৬৭)
১৯ বিমল ১৯ অমল		১৯ নিতাই
১৯ করুণা		২০ জীবন ২০ দেবীপ্রসাদ
১৯ কৃষ্ণপদ		

- (৫৫)
- (৩৭) ১৮ প্রমথ
১৯ অভয় ১৯ বিষ্ণুপদ
১৯ বাসুদেব
- (৫৬)
- (৩৭) ১৮ রামনাথ
১৯ দুর্গাদাস
- (৫৭)
- (৩৭) ১৮ হরিনাথ
১৯ কালীপদ ১৯ শ্যামাপদ
- (৫৮)
- (৩৭) ১৮ ভবনাথ
১৯ পতিত ১৯ মধু
- (৫৯)
- (৩৯) ১৮ বৈষ্ণনাথ
১৯ বিশ্বনাথ ১৯ হিরণ্য
১৯ বাণেশ্বর
১৯ অপূর্ব
- (৬০)
- (৪১) ১৮ শশিভূষণ
১৯ রমানাথ
- (৬১)
- (৪১) ১৮ নিশিভূষণ
১৯ শক্তিনাথ ১৯ নির্মল
- (৬২)
- (১) ১৯ বৈকুণ্ঠ
২০ নিমাই ২০ রাধাশ্যাম
- (৬৩)
- (৬) ১৯ শৈল
২০ আলো
- (৬৪)
- (১০) ১৯ প্রসন্নকালী
২০ অমলেন্দু ২০ বিমলেন্দু
২০ নির্মলেন্দু
- (৬৫)
- (১০) ১৯ শিবকালী
২০ মানস ২০ তাপস
২০ স্বপন
- (৬৬)
- (১৩) ১৯ সঞ্জীব
২০ শিবজীবন
- (৬৭)
- (৫৪) ১৯ বলাই
২০ দুর্গাদাস ২০ কালিদাস
২০ প্রণব
২০ সচ্চিদানন্দ
- (৬৮)
- (৫২) ২১ অনন্ত
২২ কমলেন্দু ২২ শুভেন্দু
- (৬৯)
- (৫২) ২১ আনন্দ
২২ অমলেন্দু

গৌতম—যজুর্বেদ

[গৌ-য-১]

প্রবর—গৌতম, ভার্গব, জামদগ্ন্য

বাসস্থান—প্রধানতঃ কোটালিপাড়া (মাঝবাড়ী) ;

বারইখালি—২, ৬, ১৬ ইঃ ।

(১)	১৫ রঘুনাথ মিশ্র [কোটালিপাড়া]		
১ যাদবানন্দ	১৬ শ্রীরাম	১৬ অনন্ত	(২)
২ অচ্যুতানন্দ		১৬ রামদেব	(৩)
৩ জ্ঞানানন্দ		১৬ রূপরাম	(৪)
৪ রামগোপাল	১৭ গঙ্গাধর	১৭ মধুসূদন	(৫)
৫ বালমুকুন্দ		১৭ গোপাল	
৬ বোধানন্দ		১৭ রামনারায়ণ	
৭ কমলাকর		১৭ হরিদেব	(৬)
৮ সূদৌক্ষিত	১৮ কৃষ্ণচন্দ্র	১৮ রামদাস	(৭)
৯ চন্দ্রমৌলি	১৯ রামসুন্দর		
১০ নন্দীশ্বর	২০ চণ্ডীচরণ		
১১ প্রকাশানন্দ	২১ নবকৃষ্ণ	২১ গৌর	(১৩)
১২ জগদানন্দ		২১ রামতনু	(১৪)
১৩ শ্রীরঙ্গ		২১ আনন্দ	(১৫)
১৪ রামরঙ্গ	২২ রাজকুমার		

২৩ কালিদাস	২৩ বসন্ত	(১৮)	২৩ নকুল	২৩ তারক
	২৩ হরিদাস	(১৯)		২৩ কৃষ্ণ
	২৩ বামন	(২০)		২৩ খগেশ
২৪ নিরঞ্জন	২৪ বেণীমাধব			২৩ রামেশ্বর
	(২)			২৩ সর্বেশ্বর

(১) ১৬ অনন্তরাম [বারইখালি]

(৪)

১৭ জয়রাম	
১৮ কীর্তিরাম	১৮ নিমানন্দ (৮)
	১৮ হরানন্দ
১৯ বাসুদেব	
২০ তারানাথ	
২১ মহেন্দ্র	২১ হৃদয়
	২১ সুরেন্দ্র
	২১ ষোগেন্দ্র (১৬)
	২১ নৃপেন্দ্র
২২ হীরেন্দ্র	২২ সত্যেন্দ্র

(৩)

(১) ১৬ রামদেব

১৭ রামেশ্বর	
১৮ রমাকান্ত	১৮ প্রাণকৃষ্ণ (৯)
১৯ রামপ্রাণ	
২০ ঈশ্বর	২০ ভৈরব
	২০ কালী
২১ শশিভূষণ	
২২ কাশীশ্বর	

(১) ১৬ রূপরাম

১৭ X X	
১৮ X X	
১৯ দুর্গাচরণ	
২০ গুরুচরণ	২০ শ্রীনাথ (১১)
	২০ নীলাশ্বর
	২০ কাশীনাথ
২১ জনার্দন	২১ বিশ্বেশ্বর
২২ যজ্ঞেশ্বর	২২ মানিক
	২২ পূর্ণ

(৫)

(১) ১৭ মধুসূদন

১৮ রামকৃষ্ণ	
১৯ কাশীনাথ	
২০ রাজকিশোর	
২১ শিবনারায়ণ	২১ যুগলকিশোর
	২১ সদাশিব(১৭)
২২ রাজনারায়ণ	
২৩ তারাকান্ত	
২৪ হিমাংশু	২৪ বিমল

- | | |
|----------------------------------|------------------------------|
| (৬) | (২) |
| (১) ১৭ হরিদেব | (৩) ১৮ প্রাণকৃষ্ণ |
| ১৮ বলরাম | ১৯ রামগোবিন্দ |
| ১৯ কৃষ্ণনাথ | ২০ রামকুমার |
| ২০ কাশীশ্বর | ২১ শ্যামাকান্ত ২১ দ্বাবকানাথ |
| ২১ চন্দ্রকান্ত | ২২ সতীকান্ত |
| ২২ সাবদা | |
| ২৩ অবনী | (১০) |
| ২৩ মোহিনী | (৭) ১৯ রামপ্রসাদ |
| ২৩ রোহিণী | ২০ রামজয় ২০ সোনাবাম(১২) |
| ২৩ রণজিৎ | ২১ কালীনাথ |
| ২৩ ফণী | ২২ দুর্গাচরণ |
| (৭) | ২৩ ক্ষীরোদ |
| (১) ১৮ রামদাস | ২৪ দেবেন্দ্র ২৪ ষষ্ঠীন্দ্র |
| ১৯ দুর্গাপ্রসাদ ১৯ রামপ্রসাদ(১০) | ২৪ নরেন্দ্র |
| ২০ কৃষ্ণকান্ত | ২৪ ধীরেন্দ্র |
| ২১ নীলমণি | ২৪ নগেন্দ্র |
| ২২ রজনী | ২৪ উপেন্দ্র |
| ২৩ বিপিন ২৩ বামন (২১) | |
| ২৪ হেম ২৪ প্রভাস | (১১) |
| ২৪ মণীন্দ্র | (৪) ২০ শ্রীনাথ |
| (৮) | ২১ রমেশ ২১ দুর্গাদাস |
| (২) ১৮ নিমানন্দ | (১২) |
| ১৯ রামকুমার | (১০) ২০ সোনারাম |
| ২০ তারিণীচরণ | ২১ অভয়াচরণ |
| ২১ চন্দ্রকান্ত | |
| ২২ পঞ্চানন | |

২২ উমাকান্ত				(১৭)
২৩ হরি	২৩ রাম	(২২)	(৫) ২১ সদাশিব	
২৪ শচীন্দ্র	২৪ রবীন্দ্র		২২ কালাচাঁদ	
	(১৩)		২৩ শ্রীধর	
(১) ২১ গৌর			২৪ বিপিন	২৪ দাশরথি
২২ মদন			২৫ বিনোদ	
	(১৪)		(১৮)	
(১) ২১ রামতনু			(১) ২৩ বসন্ত	
২২ চন্দ্রকান্ত	২২ অম্বিকা		২৪ অনন্ত	
২৩ কালৌরত্ন			(১৯)	
২৪ মন্থথ	২৪ মণীন্দ্র		(১) ২৩ হরিদাস	
	২৪ ভগবান্		২৪ নির্মলেন্দু	২৪ সুনীল
	(১৫)		২৪ তাপস	
(১) ২১ আনন্দ			(২০)	
২২ কেদার			(১) ২৩ বামন	
২৩ কালৌকৃষ্ণ	২৩ শ্রীকৃষ্ণ	(২৩)	২৪ সত্যেন্দ্র	২৪ নির্মল
	২৩ সুনীল		(২১)	
২৪ অরুণ			(৭) ২৩ বামন	
	(১৬)		২৪ গণেশ	২৪ কার্তিক
(২) ২১ যোগেন্দ্র			(২২)	
২২ বিমল	২২ রবীন্দ্র		(১২) ২৩ রামনারায়ণ	
	২২ শান্তি		২৪ মণ্টু	
			(২৩)	
			(১৫) ২৩ শ্রীকৃষ্ণ	
			২৪ অজিত	

[গৌ-য-২]

লকপুর—খুলনা

(১)

- | | |
|--------------|-------------|
| ১ ষড়নাথ | |
| ২ পরেশ | ২ ত্রৈলোক্য |
| ৩ রামকৃষ্ণ | ৩ বিজয় |
| | ৩ কমল |
| ৪ দেবীপ্রসাদ | ৪ বিপ্লব |
| | ৪ দিলীপ |
| | ৪ তাপস |

[গৌ-য-৩]

ধাজুরা—খুলনা

(১)

- | |
|--------------|
| ১ লোকনাথ |
| ২ রূপনারায়ণ |
| ৩ কামদেব |
| ৪ জগন্নাথ |

৫ শ্রীনাথ

৬ মথুরানাথ

৭ ভূপেন্দ্র

৮ বীরেন্দ্র

৯ হেমেন্দ্র

৯ শিব

৯ নারায়ণ

[গৌ-য-৪]

প্রবর—গৌতম, আজিরস,

বার্হম্পত্য, নৈক্রব

ধুলবেড়িয়া—মেদিনীপুর

(১)

১ রামচন্দ্র

২ গঙ্গাবিক্ষু

৩ বিপিন

৪ অচিন্ত্যপদ ৪ সত্যপদ

৫ তুষার

৫ কৃষ্ণকিশোর

৫ অসিত

গৌতম—সামবেদ

[গৌ-সাম-১]

প্রবর—(১) গৌতম, আবৎসার, আঙ্গিরস, বাইস্পত্য, নৈঋব

(২) গৌতম, গার্গ্য, বাইস্পত্য

বাসস্থান—উজ্জিবপুব—৩০, খাজুরা ২৩, ৬৪—৫, ৭৭—২, দীঘলগাঁও ২৬, মাদাবীপুব—২, ৭, ১২—২২, ২৫—৬, ২৯, ৪১—৩, ৪৬, ৫৩—৫, ৭৩—৪, রতাল ১—৬, ৮—১৮, ২৪ ৩৩—৫, ৫১—২ ইত্যাদি

পদবী—গৌতম, চক্রবর্তী, পাঠক, ভট্টাচার্য্য

(১)	১১ দ্বিজদেব	
১ গঙ্গাগতি বৈষ্ণবমিশ্র *	১২ ভূদেব	
২ অর্জুন মিশ্র	১৩ ঋবানন্দ—(কবি)	
৩ পুবহূত মিশ্র	১৪ রত্নাকব [বৈষ্ণবানন্দ ?]	
৪ শ্রীকৃষ্ণ মিশ্র	১৫ বিষ্ণুদাস [কোতুমানন্দ ?]	
৫ জ্ঞানগোবিন্দ	১৬ প্রজাপতি	১৬ রাঘবানন্দ (২)
৬ জটাধর	১৭ পুণ্ডরীকাক্ষ	
৭ লক্ষ্মীপতি	১৮ অচ্যুতানন্দ	
৮ ধুরন্ধর	১৯ নরোত্তম	১৯ সুরোত্তম
৯ কাশীনাথ	২০ বাসুদেব	
১০ কমলাকর	২১ রামানন্দ	

* কনৌজ হইতে আগত প্রথম পাশ্চাত্য বৈদিক, কোটালিপাড়া, রতাল, ২৪০ শকাব্দ ?

২২ রঘুনাথ	২২ কৃষ্ণানন্দ (৩)	২৪ রামজীবন	২৪ যাদবেন্দ্র (৭)
	২২ রঘুরাম	২৫ রামনারায়ণ	
	২২ যাদবচন্দ্র	২৬ কৃষ্ণচন্দ্র	
২৩ গঙ্গারাম	২৩ রাঘবেন্দ্র (৪)	২৭ রামসুন্দর	
২৪ রত্নেশ্বর	২৪ রামচন্দ্র (৫)	২৮ কালীচরণ	২৮ পীতাম্বর(৩১)
	২৪ গোপীজনবল্লভ (৬)	২৯ রজনী	
২৫ নরনারায়ণ	২৫ বিশ্বেশ্বর (৯)	৩০ ষামিনী	
	২৫ হরিনারায়ণ (১০)	৩১ কুমুদ	৩১ বিনোদ
	২৫ মহাদেব (১১)	৩২ হিমাদ্রি	৩২ হিমাংশু
২৬ কৃষ্ণনাথ	২৬ রমানাথ (১৬)		৩২ দোলন
২৭ মৃত্যুঞ্জয়	২৭ ব্রজনাথ (২৩)		৩২ সমীরণ
২৮ রামচন্দ্র			
২৯ নীলকান্ত			(৩)
৩০ বনমালী			

(২)

(১) ১৬ রাঘবানন্দ মিশ্র

১৭ জগদানন্দ

১৮ সুন্দরানন্দ

১৯ মাধবানন্দ

২০ গোবিন্দানন্দ

২১ শিবরাম

২২ হৃদয়ানন্দ আচার্য্য[মাদারীপুর]

২৩ রামকৃষ্ণ ২৩ কালীকৃষ্ণ

(১) ২২ কৃষ্ণানন্দ

২৩ মথুরানাথ

২৪ রামেশ্বর

২৫ গোপাল পঞ্চানন

২৬ শিবরাম

২৭ সদাশিব ২৭ প্রসন্ন (২৪)

২৮ ভোলানাথ ২৮ রামজয়

২৮ কৃষ্ণানন্দ

২৮ গঙ্গাগোবিন্দ(৩২)

২৮ বিজ্ঞাধর

২৯ শঙ্কুনাথ

২৯ বিশ্বনাথ

(৪)	৩১ নিশিকান্ত ৩১ যামিনী
(১) ২৩ রাঘবেন্দ্র কবিশেখর *	৩১ ক্ষীরোদ
২৪ গোবিন্দ ২৪ কৃষ্ণ (৮)	(৬)
২৪ বলরাম	(১) ২৪ গোপীজনবল্লভ
২৫ হৃষীকেশ	২৫ জনার্দন ২৫ গঙ্গানারায়ণ(১২)
২৬ জয়নারায়ণ ২৬ রমাকান্ত(১৭)	২৬ বাণেশ্বর
২৬ দুর্গাচরণ(১৮)	২৭ রামগতি
২৭ রামধন (বেচারাম)	২৮ তারিণী
২৮ তারিণী ২৮ অভয়াচরণ (৩৩)	২৯ শশধব
২৮ শিবচন্দ্র (৩৪)	৩০ অশ্বিনী
২৮ ভবানীচরণ (৩৫)	(৭)
২৮ রামমণি	(২) ২৪ যাদবেন্দ্র
২৯ বিশ্বেশ্বর	২৫ বাণেশ্বর পাঠক ২৫ রাঘবেন্দ্র
৩০ জনার্দন	২৫ রামশরণ
৩১ অজিত	২৬ কালিকাপ্রসাদ ২৬ কৃষ্ণচন্দ্র(১৯)
(৫)	২৬ শিবপ্রসাদ(২০)
(১) ২৪ রামচন্দ্র	২৬ বিষ্ণুরাম
২৫ গোবিন্দ	২৬ জনার্দন (২১)
২৬ কৃষ্ণদাস	২৬ মধুসূদন
২৭ রুদ্ররাম	২৬ দুর্গাপ্রসাদ(২২)
২৮ রাজনারায়ণ	২৭ হরিনাথ ২৭ রামগঙ্গা (২৫)
২৯ কৃষ্ণনিধি	২৭ শ্রীহরি
৩০ চন্দ্রকান্ত ৩০ চন্দ্রনাথ (৫২)	২৭ কাশীনাথ (২৬)
৩০ রাধানাথ (৫৩)	

*“ভবভূমিবাস্তা” রচয়িতা—১৫৮৯ শকাব্দ ।

২৮ রামচরণ ২৮ রামনিধি (৩৬)	৩১ কালীমোহন ৩১ গঙ্গামোহন
২৯ বামকৃষ্ণ ২৯ রামধন	৩১ লালমোহন
২৯ গঙ্গাধর (৪১)	৩১ দুর্গামোহন
২৯ রাজকুমার (৪২)	৩২ শাস্তিরঞ্জন
২৯ রামমণি (৪৩)	(২)
৩০ ভবিদাস ৩০ বামনদাস (৫৪)	(১) ২৫ বিশ্বেশ্বর
৩০ ভুবনমোহন(৫৫)	২৬ জয়কৃষ্ণ
৩০ পারীমোহন(৫৬)	২৭ রামমোহন
৩১ নিশিকান্ত ৩১ ব্রজলাল (৭৪)	২৮ পদ্মলোচন
৩১ কৃষ্ণদাস (৭৫)	২৯ রঘুমণি
৩১ বিজয়	৩০ হলধর ৩০ নীলরতন
৩১ শিবদাস (৭৬)	৩০ রাধানাথ
৩২ সদানন্দ ৩২ প্রেমানন্দ	(১০)
(৮)	(১) ২৫ হরিনারায়ণ
(৪) ২৪ কৃষ্ণচক্রবর্তী	২৬ চন্দ্রনারায়ণ
২৫ বামচরণ ২৫ ভবানীরাম(১৩)	২৭ কাশীনাথ
২৫ দুর্গানারায়ণ(১৪)	২৮ মহেশ্বর
২৫ রূপনাবায়ণ (১৫)	২৯ মদন
২৬ কালীচরণ	৩০ উমেশ
২৭ গোপাল	(১১)
২৮ রাধামোহন ২৮ উদয় (৩৭)	(১) ২৫ মহাদেব
২৮ কৃষ্ণগোবিন্দ	২৬ বিষ্ণুরাম
২৯ হরমোহন	২৭ গোবিন্দরাম
৩০ আনন্দমোহন	২৮ গৌরহরি

২৯ দীননাথ	২৯ বিষ্ণুচরণ	২৯ গৌরচরণ (৪৬)
৩০ নীলকণ্ঠ	৩০ গোপাল	৩০ গোবিন্দ (৫৯)
৩১ নলিনীকান্ত		৩০ মুকুন্দ (৬০)
(১২)		৩০ রমেশ (৬১)
(৬) ২৫ গঙ্গানারায়ণ		৩০ নগেন্দ্র (৬২)
২৬ রাধাকান্ত (রামগঙ্গা)	৩১ বিজয়	
২৭ রামরমণ	৩২ শৈলেন্দ্র	৩২ মিহির
২৮ দুর্গাদাস		৩২ তিমির
২৯ কাশীচন্দ্র	২৯ কালীচন্দ্র (৪৪)	(১৫)
৩০ চণ্ডী	৩০ মধু (৫৭)	(৮) ২৫ কপনারায়ণ (রামশরণ)
	৩০ বামন (৫৮)	২৬
৩১ বিশ্বেশ্বর		} × × ×
৩২ অশোক		২৯
(১৩)		৩০ তিলক
(৮) ২৫ ভবানীরাম		৩০ রত্নকৃষ্ণ
২৬ রামকিশোর		(১৬)
২৭ নবকৃষ্ণ	(১) ২৬ রমানাথ	
২৮ চন্দ্রকুমার	২৭ নীলমাধব	
২৯ মহেন্দ্র	২৯ মনোহর (৪৫)	
৩০ হরেন্দ্র	২৮ গোলোক	
(১৪)	২৯ তারক	
(৮) ২৫ দুর্গানারায়ণ (দেবীরাম ?)	৩০ কুঞ্জবিহারী	
২৬ শিবনারায়ণ	৩১ ইন্দুভূষণ	৩১ বিধুভূষণ
২৭ কৃষ্ণধন		৩১ ফণিভূষণ
২৮ কৃষ্ণজীবন		৩১ বিনয়ভূষণ
		৩১ অমলেশ
	৩২ বিপুলকুমার	৩২ মুকুন্দ
		৩২ আশিস্

- (১৭)
- (৪) ২৬ রমাকান্ত
 ২৭ রামনরসিংহ ২৭ রামসুন্দর
 ২৭ রাজকৃষ্ণ
 ২৭ হৃদয়মাধব (২৭)
 ২৮ রাজবল্লভ
- (১৮)
- (৪) ২৬ দুর্গাচরণ
 ২৭ রবিলোচন ২৭ রামনিধি
 ২৭ রামকুমার(২৮)
 ২৮ রাজচন্দ্র
 ২৯ চন্দ্রকুমার
- (১৯)
- (৭) ২৬ কৃষ্ণচন্দ্র
 ২৭ গৌরীপ্রসাদ
 ২৮ রামগোপাল পাঠক
 ২৯ শম্ভুচন্দ্র
 ৩০ কালাচাঁদ
 ৩১ পূর্ণচন্দ্র ৩১ সতীশ (৭৭)
 ৩১ প্রকাশ (৭৮)
 ৩২ প্রফুল্ল ৩২ ধীরেন্দ্র
- (২০)
- (৭) ২৬ শিবপ্রসাদ
 ২৭ রমাকান্ত ২৭ কৃষ্ণীগীকান্ত
 ২৭ রাধাকান্ত (২৯)
 ২৭ লক্ষ্মীপতি
- ২৮ ভোলানাথ ২৮ গঙ্গাদাস
 ২৮ জগন্নাথ
 ২৯ সীতানাথ ২৯ বিশেষ্বর (৪৭)
 ৩০ গোবিন্দ ৩০ মধুসূদন
 ৩০ উমানন্দ
 ৩০ ভৃগুরাম (৬৩)
 ৩১ কৃষ্ণদাস ৩১ কালীনাথ
 ৩১ আদিত্য
 ৩১ শান্তিরঞ্জন
- (২১)
- (৭) ২৬ জনার্দিন
 ২৭ রামশঙ্কর ২৭ হরিশঙ্কর
 ২৭ রামরাম
 ২৭ রামহরি (৩০)
 ২৭ রঘুনাথ
 ২৮ রামনারায়ণ ২৮ পার্বতী
 ২৯ হরানন্দ ২৯ কালীপ্রসন্ন(৪৮)
 ২৯ রামনাথ (৪৯)
 ৩০ হরিহর ৩০ অনিল (৬৪)
 ৩০ সুশীল (৬৫)
 ৩১ পঞ্চানন্দ ৩১ সত্যানন্দ
- (২২)
- (৭) ২৬ দুর্গা প্রসাদ
 ২৭ গৌরীচরণ

(২৬)

- (১) ২৭ ব্রজনাথ
২৮ রামকমল
২৯ আনন্দ (গাজুরা)
৩০ শ্রীকুমার ৩০ কৈলাস

- ২৯ রামকমল
৩০ কালীনাথ
৩১ বনমালী

(২৬)

- ৩০ হরিকুমার (৬৬)
৩০ মথুরানাথ (৬৭)
৩০ নিবারণ
৩১ যজ্ঞেশ্বর ৩১ শরৎ (৭৯)
৩১ মতি (৮০)
৩১ সতীশ (৮১)
৩২ চন্দ্র ৩২ যামিনী
৩২ পূর্ণ
৩২ জীবন

- (৭) ২৭ কাশীনাথ
২৮ কালীকিঙ্কর (দৌঘলগাঁও)
২৯ মহেশ্বর

(২৭)

- (১৭) ২৭ হৃদয়মাধব
২৮ আনন্দমোহন
(২৮)

(২৪)

- (৩) ২৭ প্রসন্ন
২৮ কালী ২৮ কান্তি (৩৮)
২৮ রাম (৩৯)
২৮ বামন (৪০)
২৯ সরল ২৯ সুশীল
৩০ সলিল ৩০ সুকুমার

- (১৮) ২৭ বামকুমার
২৮ নন্দকুমার

(২৯)

- (২০) ২৭ রাধাকান্ত
২৮ ঈশ্বর
২৯ গোপীনাথ

(৩০)

(২৫)

- (৭) ২৭ রামগঙ্গা
২৮ নন্দদুলাল

- (২১) ২৭ রামহরি (উজিরপুর)
২৮ রামচন্দ্র ২৮ কৈলাস
২৯ চন্দ্রকুমার

- (৩১)
- (২) ২৮ পীতাম্বর
 ২৯ চন্দ্রকান্ত ২৯ লক্ষ্মীনারায়ণ
 ২৯ দুর্গাদাস
 ৩০ হরিপদ D. Phil
 ৩০ পঞ্চানন
 ৩১ মহান্ ৩১ অসীম
- (৩২)
- (৩) ২৮ গঙ্গাগোবিন্দ
 ২৯ দৈত্য়নাথ ২৯ জগদীশ
- (৩৩)
- (৪) ২৮ অভয়াচরণ
 ২৯ গুরুচরণ
- (৩৪)
- (৪) ২৮ শিবচরণ
 ২৯ শ্যামাচরণ ২৯ হরিচরণ
 ২৯ অন্নদা (৫০)
 ৩০ অম্বিকা
 ৩১ কালীকান্ত
 ৩২ ফণিভূষণ ৩২ তারা প্রসন্ন
 ৩২ নিত্যানন্দ
 ৩২ সত্যশরণ
 ৩২ বাসুদেব
 ৩২ অরুণ
- (৩৫)
- (৪) ২৮ ভবানীচরণ
 ২৯ রামচাঁদ ২৯ কালাচাঁদ
 ৩০ সতীশ ৩০ ভুবন (৬৮)
 ৩০ শশী (৬৯)
 ৩১ যোগেন্দ্র
- (৩৬)
- (৯) ২৮ রামনিধি
 ২৯ লক্ষ্মীকৃষ্ণ ২৯ কালীকৃষ্ণ
 ২৯ রত্নকৃষ্ণ (৫১)
 ২৯ মনং
 ৩০ চিন্তাহরণ
 ৩১ চন্দ্রশেখর
 ৩২ প্রদীপ ৩২ দিলীপ
- (৩৭)
- (৮) ২৮ উদয়নারায়ণ
 ২৯ মদনমোহন
 ৩০ প্যারীমোহন
 ৩০ গোবিন্দ
 ৩১ ঈশান ৩১ দিবোদাস
 ৩১ গোপাল (৮২)
 ৩১ ভূপাল
 ৩১ রাখাল (৮৩)
 ৩১ পূর্ণচন্দ্র

৩২ মলয়	৩২ শ্যামল	(৪৩)
	৩২ অরূপ	(৭) ২৯ রামমণি
	৩২ অনূপ	৩০ রামপ্রসাদ
	(৩৮)	৩১ অনন্ত ৩১ বৈষ্ণনাথ
(২৪) ২৮ কাস্তি		৩১ দুর্গাপ্রসাদ
২৯ হেমন্ত		(৪৪)
	(৩৯)	(১২) ২৯ কালীচন্দ্র
(২৪) ২৮ রাম		৩০ যাদবেন্দ্র
২৯ শৈবাল		(৪৫)
	(৪০)	(১৩) ২৯ মনোহর
(২৪) ২৮ বামন		৩০ গিরিশ
২৯ জিতেন্দ্র		(৪৬)
	(৪১)	(১৪) ২৯ গৌরচরণ
(৭) ২৯ গঙ্গাধর		৩০ জানকী ৩০ নিবারণ
৩০ শশধর		৩০ নরেন্দ্র
৩১ গঙ্গানারায়ণ ৩১ রামেশ্বর		(৪৭)
(রাখাল)		(২০) ২৯ বিশেষ্বর
৩২ কমল		৩০ ত্র্যম্বকেশ্বর ৩০ ভর্গদেব (৭২)
	(৪২)	৩১ ত্রিবিক্রম
(৭) ২৯ রাজকুমার		(৪৮)
৩০ বসন্ত	৩০ কালীকুমার	
	৩০ সূর্য্যকুমার (৭০)	(২১) ২৯ কালীপ্রসন্ন
	৩০ হেমচন্দ্র (৭১)	৩০ হেরম্ব ৩০ ভবানী
৩১ কৃতাস্ত	৩১ প্রশাস্ত	৩০ রণজিৎ
	৩১ হেমন্ত	৩১ দিলীপ

(৪৯)	(৫৫)
(২১) ২৯ রামনাথ	(৭) ৩০ ভুবনমোহন
৩০ ইন্দ্র	৩১ নির্মল ৩১ শ্যামল
৩০ নীরদ	৩২ অজিত ৩২ অসীম
৩০ দিব্যেন্দু	৩২ অশোক
৩০ কীর্তিনারায়ণ	৩২ অলীন
(৫০)	
(৩৪) ২৯ অন্নদাচরণ	(৫৬)
৩০ নীলরতন ৩০ পূর্ণচন্দ্র (৭৩)	(৭) ৩০ প্যারীমোহন
৩১ দীনেশ ৩১ পরেশ	৩১ অমূল্য ৩১ বিশ্বনাথ
৩১ শৈলেশ	
(৫১)	(৫৭)
(৩৬) ২৯ রত্নকৃষ্ণ	(১২) ৩০ মধুসূদন
৩০ আশুতোষ ৩০ ভূদেব	৩১ রামরত্ন ৩১ নকুলেশ্বর
(৫২)	৩২ চিত্তরঞ্জন
(৫) ৩০ চন্দ্রনাথ	
৩১ বসন্ত	(৫৮)
(৫৩)	(১২) ৩০ বামন
(৫) ৩০ রামনাথ	৩১ শরৎ ৩১ কেশব
৩১ হেমন্ত ৩১ জিতেন্দ্র	৩১ গোকুল
(৫৪)	(৫৯)
(৭) ৩০ বামনদাস	(১৪) ৩০ গোবিন্দ
৩১ হরকুমার ৩১ মণীন্দ্র (৮৪)	৩১ দেবপ্রসাদ ৩১ ভগবান্‌প্রসাদ
৩১ শিশির	৩১ রাম ,,
৩১ সুশীল	৩১ শিব ,,
৩২ দিলীপ	

- (৬০)
- (১৪) ৩০ মুকুন্দ
৩১ বিনয় ৩১ মাপিক (৮৫)
৩১ যুগাল
৩২ অমিতাভ ৩২ দেবশিস্
- (৬১)
- (১৪) ৩০ রমেশ
৩১ গঙ্গাপ্রসাদ
- (৬২)
- (১৪) ৩০ নগেন্দ্র
৩১ রবীন্দ্র ৩১ ধীরেন্দ্র
৩১ বীরেন্দ্র
- (৬৩)
- (২০) ৩০ ভৃগুরাম
৩১ ফণী ৩১ ননী
৩১ গোপাল
৩১ হারাধন
৩১ কৃষ্ণ
৩১ শত্ৰু
- (৬৪)
- (২১) ৩০ অনিলভূষণ
৩১ বুদ্ধদেব
- (৬৫)
- (২১) ৩০ স্মীলরঞ্জন
৩১ হীরকেন্দু ৩১ কোরকেন্দু
- (৬৬)
- (২৩) ৩০ হরিকুমার
৩১ হেমন্ত ৩১ রাসবিহারী
৩২ কার্ত্তিক ৩২ হরেন্দ্র
৩২ আত্মনাথ
৩২ বৈত্মনাথ
- (৬৭)
- (২৩) ৩০ মথুরানাথ
৩১ নীলরতন
- (৬৮)
- (৩৫) ৩০ ভুবন
৩১ সন্তোষ
- (৬৯)
- (৩৫) ৩০ শনী
৩১ নলিনী
- (৭০)
- (৪২) ৩০ সূর্য্যকুমার
৩১ আর্ধ্যকুমার
- (৭১)
- (৪২) ৩০ হেমচন্দ্র
৩১ শিশির

- | | |
|---------------------|----------------------------|
| (৭২) | (৭৮) |
| (৪৭) ৩০ ভর্গদেব | (১২) ৩১ প্রকাশচন্দ্র |
| ৩১ গদাধর ৩১ পাতঞ্জল | ৩২ সর্বানন্দ ৩২ নিত্যানন্দ |
| ৩১ পুরন্দর | (৭৯) |
| (৭৩) | (২৩) ৩১ শরৎ |
| (৫০) ৩০ পূর্ণচন্দ্র | ৩২ ভোলানাথ |
| ৩১ সুরেশ ৩১ রমেশ | (৮০) |
| ৩১ খগেশ | (২৩) ৩১ মতিলাল |
| ৩২ বক্রিম | ৩২ বিশ্বরূপ |
| (৭৪) | (৮১) |
| (৭) ৩১ ব্রজলাল | (২৩) ৩১ সতীশ |
| ৩২ বিমল | ৩২ গৌরচন্দ্র |
| (৭৫) | (৮২) |
| (৭) ৩১ কৃষ্ণদাস | (৩৭) ৩১ গোপাল |
| ৩২ তপন ৩২ তরুণ | ৩২ দেবাশিস্ ৩২ স্নেহাশিস্ |
| ৩২ চন্দন | (৮৩) |
| ৩২ অলক | (৩৭) ৩১ রাখাল |
| (৭৬) | ৩২ অরুণ ৩২ তন্ময় |
| (৭) ৩১ শিবদাস | (৮৪) |
| ৩২ বিমান ৩২ প্রণব | (৫৪) ৩১ মণীন্দ্র |
| (৭৭) | ৩২ তপন ৩২ বরুণ |
| | ৩২ সমীর |
| | (৮৫) |
| (১২) ৩১ সতীশ | (৬০) ৩১ মাণিক |
| ৩২ জ্ঞানেন্দ্র | ৩২ অরুণাভ |

[গৌ-সা-২]

(৩)

প্রবর—গৌতম, গার্গ্য, বাহস্পত্য

(১) ৩ রামপ্রসাদ

[কুমিরাদহ (যশোহর) ; রতাল
হইতে আগত]

৪ নন্দদুলাল ৪ X X X (৫)

৫ উমাকান্ত ৫ শ্যামাকান্ত (৬)

৬ অভয়াচরণ ৬ দেবীচরণ (২)

পদবী—রায়

৬ কালীচরণ (১০)

৬ দ্বারিকা

(১)

৭ সীতানাথ ৭ হৃদয়রাম (১৩)

১ বামরামমিশ্র

৭ প্রিয়নাথ

২ দেবীপ্রসাদ

৭ অক্ষয় (১৪)

৩ হরিপ্রসাদ ৩ বিষ্ণুপ্রসাদ (২)

৮ বিনোদ

৩ রামপ্রসাদ (৩)

৯ সত্য

৪ রামকৃষ্ণ ৪ X X (৪)

(৪)

৫ রামগোপাল

(১) ৪ X X X X

৬ শ্রীশ ৬ কিরণ (৮)

৫ রামকুমার

৭ নির্মল

৬ কেদার ৬ প্রতাপ (১১)

৮ হরপ্রসাদ ৮ দিলীপ

৬ কালীনাথ (১২)

৮ স্কুমার

৬ শরৎ

৮ বাসুদেব

৬ হেম

৮ কল্লোল

৭ শশী

(২)

(৫)

(১) ৩ বিষ্ণুপ্রসাদ

(৩) ৪ X X X X

৪ X

৫ রামরতন ৫ মদন (৭)

৫ তারাকান্ত

৬ ধর্মনারায়ণ

৭ বেণীমাধব	৭ সতীশ	(১৫)	(৯)
	৭ ক্ষিতীশ	(১৬)	(৩) ৬ দেবীচরণ
৮ চারু	৮ রমেশ	(২১)	৭ আশুতোষ ৭ সুরেন্দ্র (১৮)
	৮ বঙ্কিম		৮ প্রবোধ ৮ জগন্নাথ
	৮ রবীন্দ্র		(১০)
	৮ গণেশ		
(৬)			(৩) ৬ কালীচরণ
(৩) ৫ শ্যামাকান্ত			৭ অমৃত ৭ প্রসন্ন (১২)
৬ ষাদব			৮ হরলাল ৮ রঘু
(৭)			(১১)
(৫) ৫ মদনমোহন			(৪) ৬ প্রতাপ
৬ রামেন্দ্র			৭ তেজোময় ৭ বিভূতি (২০)
৭ শ্রীনাথ ৭ মথুরামোহন (১৭)			৭ অনিল
৮ রাধিকা ৮ হরিপদ			৭ মোহিনী
৮ তারাপদ			৮ মণ্টু
৮ মনোরঞ্জন			(১২)
৮ গণেশ			(৪) ৬ কালীনাথ
৮ কৃষ্ণ			৭ ইন্দু ৭ হিমাংশু
(৮)			(১৩)
(১) ৬ কিরণ			(৩) ৭ হৃদয়রাম
৭ নিরঞ্জন ৭ শিবদাস			৮ নীরদ ৮ ভোলানাথ
৭ হরিদাস			৮ নরেন্দ্র
৮ সুবোধ ৮ মলয়			৯ বিশ্বেশ্বর ৯ তারকেশ্বর

(১৪)

- (৩) ৭ অক্ষয়
৮ অমূল্য

(১৫)

- (৫) ৭ সতীশ
৮ তারাপদ
৯ অজয় ৯ অমল

(১৬)

- (৫) ৭ ক্ষিতীশ
৮ উমাশঙ্কর

(১৭)

- (৭) ৭ মথুরামোহন
৮ অতুল ৮ বিনয়

(১৮)

- (৯) ৭ সুরেন্দ্র
৮ স্ববোধ ৮ তিনকড়ি

(১৯)

- (১০) ৭ প্রসন্ন
৮ সন্তোষ ৮ অজিত
৮ রণজিৎ
৮ অশোক
৮ প্রভাত

(২০)

- (১১) ৭ বিভূতি
৮ গৌর

(২১)

- (৫) ৮ রমেশ
৯ শিবশঙ্কর

[গৌ-স-৩]

[কোটালিপাড়া সমাজ—বৈষ্ণবানন্দ
মিশ্রের (গঙ্গাগতি ?) ধারা]

বাসস্থান—ত্রিপুরা জেলার—সাইদন
ফতেয়াবাদ, ইছাপুরা, চেলিখোলা

(১)

- ১ জয়কৃষ্ণ মিশ্র
২ বিশ্বনাথ [সাইদন ফতেয়াবাদ]
২ শ্রীরাম (ইছাপুরা)(২)
২ গোপাল(চেলিখোলা)

৩ রামগোবিন্দ

৪ অমরদেব ৪ কৃষ্ণরাম (৩)

৫ কালিকা ৫ লক্ষ্মীকান্ত(৪)

৫ মুক্তারাম (৫)

৫ মুকুন্দরাম

৫ মহাদেব

৬ দেবীপ্রসাদ

৭ দুর্গাপ্রসাদ ৭ ভবানীপ্রসাদ

৭ চণ্ডীপ্রসাদ

৮ বনমালী

(২)

(১) ২ শ্রীরাম

৩ বামদেব ৩ রমাকান্ত

৪ রঘুরাম	৪ রতিবাম	১০ অক্ষয়	১০ অমর	(২৮)
	৪ গোবিন্দরাম		১০ অশ্বিনী	
৫ রামজীবন		১১ অরুণোদয়	১১ চন্দ্রোদয়	
৬ গদাধর	৬ বিদ্যাধর (৭)		১১ শঙ্কর	
	৬ কালীচরণ (৮)		১১ সুবিমল	
	৬ অভিরাম (৯)			(৪)
	৬ শ্রীধর (১০)	(১) ৫ লক্ষ্মীকান্ত		
৭ রাজচন্দ্র	৭ শিবচন্দ্র (১২)	৬ উমাকান্ত		
৮ কালীধন		৭ কমলাকান্ত		
৯ প্রসন্ন		৮ বমাকান্ত	৮ রতিকান্ত	
১০ জয়কুমার				(৫)
১১ সুকুমার	১১ সূর্য			
	১১ মিলন	(১) ৫ মূল্যারাম		
	(৩)	৬ বিজয়রাম		
(১) ৪ কৃষ্ণরাম		৭ রামকিশোর	৭ গোবকিশোর	
৫ রামকৃষ্ণ	৫ বামকান্ত (৬)		৭ রামধন	
	৫ বিষ্ণুকান্ত		৭ রামদাস	
৬ নীলকর্ণ	৬ শ্রীকান্ত (১১)		৭ গৌরদাস	
	৬ বাণীকান্ত	৮ মদনমোহন		
	৬ রামশঙ্কর			(৬)
৭ গোলোক	৭ লোকনাথ	(৩) ৫ রামকান্ত		
৮ ঈশান	৮ শরৎ (১৫)	৬ জয়গোপাল	৬ রামদাস	
	৮ নবীন (১৬)		৬ রামদুর্লভ	
	৮ গগন		৬ রামকৃষ্ণ	
৯ সারদাচরণ		৭ জগৎচন্দ্র	৭ জয়চন্দ্র	

(১)		৮ কুলচন্দ্র	
(২) ৬ বিজ্ঞাধর		৯ কৃষ্ণসুন্দর	৯ কৃষ্ণকিশোর
৭ গুরুদাস	৭ কীর্তিদাস		৯ ঈশানচন্দ্র(২০)
	৭ রামকুমার		৯ কৃষ্ণধন
	৭ ঈশ্ববদাস	(১৩)	১০ কালীপ্রসন্ন
	৭ গৌরীদাস		১০ গোবিন্দ(২৯)
	৭ কৃষ্ণকুমার		১০ হরমোহন
৮ চন্দ্রকান্ত			১১ কমল
			১১ অমর
৯ কুম্ভবন্ধু			(১০)
১০ ধীরেশ্বর	১০ শান্তিরঞ্জন	(২) ৬ শ্রীধর	
	১০ উষাবঞ্জন	৭ কৃষ্ণসুন্দর	
	১০ সুধাংশু	৮ হরনাথ	
১১ দেবদাস		৯ জগৎ	৯ উমেশ (২১)
		১০ মধু	
(৮)		১১ সাধন	১১ বদন
(২) ৬ কালীচরণ			১১ জীবন
৭ হরিদেব	৭ কৃষ্ণদেব (১৪)		(১১)
৮ বজ্রনীকান্ত	৮ অক্ষয়	(৩) ৬ শ্রীকান্ত	
৯ জগদীশ	৯ রাজেন্দ্র	৭ গোপীকান্ত	
	৯ ক্ষীবোদ (১৯)	৮ বজ্রনীকান্ত	৮ প্রতাপচন্দ্র(১৭)
	৯ মণীন্দ্র	৯ সূর্যকান্ত	৯ কমলাকান্ত(২২)
১০ রণজিৎ	১০ সঞ্জিত	১০ কালীকান্ত	১০ সুকান্ত
			১০ ইন্দ্রকান্ত
(২) ৬ অভিরাম			(১২)
৭ শত্ননাথ	৭ রামলোচন	(২) ৭ শিবচন্দ্র	
	৭ ভোলানাথ	৮ x x	

- ৯ কালীমোহন (১৬)
- ১০ গোবিন্দ ১০ সুরেন্দ্র (৩০) (৩) ৮ নবীনচন্দ্র
- ১১ উমাপ্রসাদ (১৩) ৯ নরেন্দ্র
- ১০ গোপাল ১০ হরেন্দ্র
- (৭) ৭ ইশ্বরদাস ১০ দেবেন্দ্র
- ৮ নবীনচন্দ্র ১০ ধীরেন্দ্র
- ৯ যোগেন্দ্র ৯ প্রভাত (১৭)
- ১০ হরতোষ ১০ আশুতোষ
- ১০ পরিতোষ
- ১০ প্রিয়তোষ
- ১১ রামকৃষ্ণ (১৪)
- (৮) ৭ কৃষ্ণদেব
- ৮ কালীকিশোর ৮ লক্ষ্মীকান্ত (১৮)
- ৮ উমাকান্ত (১৪) ৮ লক্ষ্মীকান্ত
- ৯ নগেন্দ্র ৯ উপেন্দ্র (২৩) ৯ রাজমোহন
- ৯ রেবতী (২৪) ১০ চন্দ্রমোহন ১০ হেমচন্দ্র
- ৯ শশিভূষণ (২৫) ১০ প্রফুল্ল
- ৯ রসিক (২৬) ১০ মাখন
- ১০ প্রমোদ ১০ গোকন
- ১১ প্রবোধ (১৫) ১০ নেপাল
- (৩) ৮ শরৎচন্দ্র (১২)
- ৯ ভারতচন্দ্র (৮) ৯ ক্ষীরোদ
- ১০ সৃজিত ১০ প্রজিত

(২০)	(২৬)
(৯) ৯ ঈশানচন্দ্র	(১৪) ৯ রসিক
১০ প্রতাপ ১০ বিপিন	১০ বমানাথ ১০ বঘনাথ
১১ প্রভাত	(২৭)
১২ প্রফুল্ল	(১৭) ৯ হবিপ্রসাদ
(২১)	১০ শ্যামাপ্রসাদ ১০ জ্যোতিঃপ্রসাদ
(১০) ৯ উমেশ	১০ দীপকপ্রসাদ
১০ কৃষ্ণপদ ১০ জ্ঞানদাচরণ	১০ কৃষ্ণপ্রসাদ
১০ শিবচন্দ্র	১০ ভবানীপ্রসাদ
(২২)	(২৮)
(১১) ৯ কমলাকান্ত	(৩) ১০ অমর
১০ কল্যাণ	১১ সুধীব
(২৩)	(২৯)
(১৪) ৯ উপেন্দ্র	(৯) ১০ গোবিন্দ
১০ বরেন্দ্র ১০ ধীরেন্দ্র	১১ কৃষ্ণকমল
(২৪)	(৩০)
(১৪) ৯ রেবতী	(১২) ১০ সুরেন্দ্র
১০ নিখিল	১১ অমৃত
(২৫)	(৩১)
(১৪) ৯ শশিভূষণ	(২০) ১০ প্রকাশ
১০ সুরেশ ১০ সুবোধ	১১ প্রিয়নাথ ১১ গোপাল
১০ সুশীল	

[গৌ-সা—৪]

(৩)

বাসস্থান—কুল্লা (ঢাকা)

(২) ৫ শৈলেন্দ্র

৬ সমরেন্দ্র ৬ সমীরেন্দ্র

(১)

১ ছল্লাল

২ শ্রীকান্ত

৩ লক্ষ্মীকান্ত

৪ প্রসন্ন

৪ মহিম

(২)

৪ কান্তিক

৪ মনোহর

৫ নিবারণ

৬ কালিদাস

(২)

(১) ৪ মহিম

৫ স্বেন্দ্র

৫ খগেন্দ্র

৫ শৈলেন্দ্র

(৩)

৫ হরেন্দ্র

৬ স্ধাংস্ত

৬ স্ধীর

৬ অধীর

৬ অনিল

৬ স্নীল

[গৌ-সা—৫]

বাসস্থান—কুল্লা ও জয়পুরা (ঢাকা)

(১)

১ বাধামাধব

২ গোকুল

৩ ভারত

৪ গিরিশ

৪ সতীশ

৪ অশ্বিনী

৫ যোগেশ

৫ প্রফুল্ল

(২)

৫ অমূল্য

(৩)

৬ ভবেশ

৬ গণেশ

৬ বাদল

(২)

(১) ৫ প্রফুল্ল

৬ প্রভাস

(৩)

(১) ৫ অমূল্য

৬ অসীম

[গৌ-সা—৬]

(৩)

বাসস্থান—সরস্বনা ও নহাটা (ষশোহর)
(রতাল হইতে আগত)

(১) ৪ যোগেন্দ্র

৫ রবীন্দ্র

৫ গিরীন্দ্র

৫ শচীন্দ্র

(১)

১ রামভুলাল

২ কৃষ্ণনারায়ণ

৩ মাধব

৩ যাদব (নহাটা)(২)

৪ মন্থ

৪ প্রমথ

৪ যোগেন্দ্র (৩)

৪ ভবেন্দ্র (৪)

৪ সুরেন্দ্র (৫)

৫ বামন

৫ গুরুদাস (৬)

৫ গঙ্গাদাস

৫ বিষ্ণুদাস (৬)

৫ সারদা (৮)

৬ অরুণ

৬ তপন

(২)

(১) ৩ যাদব (নহাটা)

৪ দেবেন্দ্র

৫ হারাগ

৫ ধীরেন্দ্র

(১) ৪ ভবেন্দ্র

৫ উপেন্দ্র

(১) ৪ সুরেন্দ্র

৫ সুধাংশু

৫ নিমাই

৫ নিতাই

(১) ৫ গুরুদাস

৬ প্রশান্ত

৬ জয়ন্ত

৬ হেমন্ত

(১) ৫ বিষ্ণুদাস

৬ মনতোষ

(১) ৫ সারদা

৬ শান্তনু

(৪)

(৫)

(৬)

(৭)

(৮)

[গৌ-সা—৭]

বাসস্থান—কুরিগ্রাম (ষশোহর)
(রতাল হইতে আগত)

(১)

- ১ রামকুমার
২ ঈশান
৩ কেদার ৩ গোপাল
 ৩ নেপাল (২)
 ৩ বসন্ত
৪ ব্রজেন্দ্র ৪ কান্তি
৫ কেশব ৫ বিশ্বরূপ
৬ দিলীপ ৬ দীপক

(২)

- (১) ৩ নেপাল
 ৪ কুমুদ ৪ হারাধন

[গৌ-সা—৮]

বাসস্থান—কুরিগ্রাম (ষশোহর)

(১)

১ × × ×

২ জানকী ২ ভবানী (২)

৩ ইন্দুভূষণ

৪ সন্তোষ

(২)

(১) ২ ভবানী

৩ আশু

৩ বামন

৩ পূর্ণ

ঘৃতকৌশিক—ঋষেদ

[ঘ—ঋ—১]

প্রবর—কুশিক, কৌশিক, ঘৃতকৌশিক

বাসস্থান অনুসারে কয়েকটি তালিকা—আতপুর ৩৮ ; এলাহাবাদ ৮ ; কাঁটালপাড়া ২৩, ২৬, ৬৫, ৬৮ ; বোড়াল ২, ৬, ১০, ১৬, ২২, ৩০-১, ৩৫, ৪০, ৪২-৫, ৫৫, ৬৭ ; ভাটপাড়া ৪, ৮, ১৭, ২৫, ৩৬-৭, ৫২, ৫৬ ৮ ; রাজপুর ১, ৩, ৫, ৭-৯, ১১, ১৩-৫, ১৮-২১, ২৩-৪, ২৭-৯, ৩২-৪, ৩৭-৯, ৪১, ৪৭-৫৩, ৬০, ৭২-৪, ৭৬-৭, ৮০-৩, ৮৬-৮ ; শ্রামপুর ৪ ; হালিসহর ৬৫ ।

পদবী—তপস্বী, ভট্টাচার্য্য

(১)	৭	রামদেব	৭	শ্রীকৃষ্ণ(হরিহর)(১৩)		
১	৭	রঘুদেব *	৭	জগন্নাথ (১৪)		
২	৭	জানকীবল্লভ	৭	লক্ষ্মীকান্ত (১৫)		
৩	৩	জনার্দন ৩ দৈবকৌনন্দন (২)	৮	শ্রামসুন্দর (ঘনশ্রাম)		
	৩	৩ নারায়ণ (৩) ও (৪)	৯	রামকিশোর ৯ রামপ্রসাদ (২০)		
৪		রামভদ্র	(ধনমণি)	৯	কৃষ্ণরাম (২১)	
৫		কৃষ্ণজীবন (রাজপুর)	১০	যাদব	১০	বনমালী (২২)
	৫	কৃষ্ণানন্দ (৬)	১১	উমাচরণ		
৬	৬	হরিরাম ৬ গঙ্গারাম (৭)	১২	রাজেন্দ্র		
	৬	জয়রাম (৮)	১৩	সুরেন্দ্র	১৩	উপেন্দ্র
	৬	পুরুষোত্তম (৯)	১৩	সতীশ	(৭৩)	

* কুরুক্ষেত্র—কোটালাপাড়া—পরমানন্দকাঠি ।

	১৩ যতীন্দ্র	(৭৪)	(৩)
	১৩ ফণিভূষণ	(৭৫)	(১) ৩ নারায়ণ [রাজপুর]
	১৩ হরিচরণ		৪ রঘুনাথ ৪ রামচন্দ্র (৫)
১৪ কালীধন	১৪ রজনী	(৮৭)	৫ জগৎরাম
	১৪ হরিময়	(৮৮)	৬ নীলকণ্ঠ ৬ রামশঙ্কর (১১)
	১৪ অবনী	(৮৯)	৭ রামবল্লভ
	১৪ সুবোধ		৮ রামহরি
১৫ জয়ন্ত	১৫ সূত্রত		(৪)
	১৫ সুদীপ		(১) ৩ নারায়ণ
	(২)		৪-৮ × × × (শ্যামপুর)
	(১) ৩ দৈবকীনন্দন		৯ রামচন্দ্র
	৪ রাজেন্দ্র তপস্বী		১০ রঘুরাম
	৫ রাধাবল্লভ		১১ আনন্দময় (ভাটপাড়া)
	৬ কৃষ্ণরাম ৬ রামচন্দ্র (১০)		১২ রামরূপ ১২ রাজকৃষ্ণ (৫৬)
	৬ গোপাল		১৩ হরপ্রসাদ
	৭ কমলাকান্ত [বোড়াল]		১৪ দেবীপ্রসাদ ১৪ শিবপ্রসাদ
	৮ রামচন্দ্র		১৪ গুরুপ্রসাদ
	৯ রামভদ্র		১৫ সত্যপ্রসাদ ১৫ অমিয়
	১০ কালীনাথ ১০ রামরত্ন (৩০)		(৫)
	১১ রামোত্তম		(৩) ৪ রামচন্দ্র
	১২ কেদার		৫ রামগোপাল
	১৩ তারক ১৩ হরিনাথ (৭৬)		(৬)
	১৪ মণিমোহন ১৪ কুঞ্জ		(১) ৫ কৃষ্ণানন্দ (বোড়াল)
			৬ কৃষ্ণরাম ৬ রামজীবন (১২)

৭ রামগোবিন্দ	৭ সীতারাম (১৬)	৯ রামকানাই	৯ রামজীবন (২৩)
৮ রামানন্দ			৯ পদ্মলোচন (২৪)
৯ রামরত্ন	৯ রামমোহন	১০ হরমোহন	১০ শিবচন্দ্র (৩২)
	৯ প্রাণরাম	১১ কৃষ্ণধন	১১ কেদার
	৯ ভোলানাথ (২২)	১২ শরৎ	১২ বসন্ত
১০ রামোত্তম	১০ রামরূপ	১৩ পাঁচু	
	১০ রামোদয় (৩১)	১৪ গোপী	
	১০ সনাতন		(৮)
১১ যত্নাথ		(১) ৬ জয়রাম	
১২ রামনাথ	১২ প্রিয়নাথ	৭ রুক্মিণীকান্ত	৭ নীলকণ্ঠ
	১২ পূর্ণরাম	৮ রঘুনাথ	৮ বলরাম (৭)
	১২ লক্ষ্মণ	৯ রামসুন্দর	৯ হরচন্দ্র (২৫)
	১২ হরিনাথ		৯ রাধানাথ
১৩ বিজয়রাম	১৩ রামেশ্বর	১০ রামকমল (এলাহাবাদ)	
	১৩ শ্রীনিবাস	১১ ঘনশ্যাম	১১ বেণীমাধব
১৪ শিবরাম	১৪ গোলোক		১১ আদিত্যরাম*
	১৪ শঙ্কুনাথ	১২ তারিণী (ভাটপাড়া)	(কানীধাম)
	১৪ লক্ষ্মীকান্ত		১২ গিরিজা (৫৭)
১৫ দেবপ্রসাদ	১৫ রামপ্রসাদ		১২ হরিচরণ (৫৯)
	১৫ আম্বিনপ্রসাদ	১৩ গৌরীকান্ত	১২ হরিহর
	(৭)		১৩ রাধাকান্ত
(১) ৬ গঙ্গারাম			১৩ শশিকান্ত
৭ রূপরাম			১৩ নিশিকান্ত
৮ কৃষ্ণকিঙ্কর			১৩ বাণীকান্ত
			১৩ উষাকান্ত
			১৩ উমাকান্ত
		১৪ অনিরুদ্ধ	

* মহামহোপাধ্যায় ; "বঙ্গের বাহিরে বাঙ্গালী" অষ্টম অধ্যায়। ভাটপাড়া ৮

(১) ৬ গুরুমোহন
 ৭ গৌরীকান্ত
 ৮ রামনিধি ৮ রামলোচন (১৮)
 ৯ রামচন্দ্র ৯ ভৈরব
 ১০ মধুসূদন ১০ রামভারগ (৩৩)
 ১০ নীলমণি (৩৪)
 ১১ ভূতনাথ (আশুতোষ)
 ১২ অখিল
 ১৩ নন্দলাল ১৩ রত্নলাল (৭৭)
 ১৩ কিশোরী (৭৮)
 ১৪ হিরণ্যর ১৪ প্রশান্ত
 (১০)

(২) ৬ রামচন্দ্র
 ৭ রামনিধি (বোড়াল)
 ৮ রঘুনন্দন
 ৯ কৃষ্ণকমল
 ১০ হরিশোহন ১০ উপেন্দ্র (৩৫)
 ১১ মণিশোহন ১১ জীবন (৪২)
 ১১ কেশব (৪৩)
 ১১ মুরারি (৪৪)
 ১১ কিশোরী
 ১১ দাশরথি (৪৫)
 ১২ শ্রীশান্ত ১২ বিষ্ণু
 ১৩ অরুণ ১৩ দেবেন্দ্র

(১১)
 (৩) ৬ রামশঙ্কর
 ৭ মণিক্যরাম
 (১২)
 (৬) ৬ রামজীবন
 ৭ রামদেব
 ৮ রামকান্ত
 ৯ ষষ্ঠীচরণ
 ১০ কালচাঁদ ১০ ষড়নাথ
 ১১ সুরেন্দ্র
 ১২ ব্রজনাথ ১২ ক্ষেত্রনাথ (৫২)
 ১৩ কানাই

(১৩)
 (১) ৭ শ্রীকৃষ্ণ (হরিশর)
 ৮ রামশঙ্কর ৮ রামনারায়ণ(১২)
 ৯ শ্রীরাম
 ১০ ভগবান্ ১০ রামচাঁদ
 ১১ ষড়নাথ
 ১২ প্রিয়নাথ ১২ রমানাথ (রমেশ)
 ১২ বিনোদ
 ১৩ অরবিন্দ ১৩ রাম
 ১৩ নারায়ণ
 ১৪ বীরেশ্বর

(১৪)

(১) ৭ জগন্নাথ

৮ হনুধর

(১৫)

(১) ৭ লক্ষ্মীকান্ত

৮ আনন্দ ৮ রামেন্দ্র

(১৬)

(৬) ৭ সীতানাথ

৮ মৃত্যুঞ্জয় ৮ রামজয়

৯ রামনারায়ণ ৯ কেশব

১০ রামচন্দ্র

১১ জানকী

১২ প্রভাত ১২ হাবু

(১৭)

(৮) ৮ বলরাম (ভবনীচরণ)

৯ রামহরি ৯ কালীচরণ (২৬)

১০ কৃষ্ণধন ১০ রামপ্রাণ (৩৬)

১০ কৃষ্ণপ্রাণ

১০ কৃষ্ণকমল

১০ কৃষ্ণচন্দ্র

১১ ব্রজ (ভাটপাড়া)

১২ পঞ্চানন

(১৮)

(২) ৮ রামলোচন

৯ রামরত্ন ৯ রামকুমারি

৯ গোবিন্দ

৯ কৃষ্ণমোহন

৯ রামকেশব (২৭)

১০ গঙ্গাধর ১০ রামসাগর (৩৭)

১০ রামসেরক (৩৮)

১১ রামচন্দ্র ১১ দীননাথ

১২ পূর্ণ ১২ নীলমণি

১২ শরৎ

১৩ স্নান ১৩ হরিচরণ

(১৯)

(১৩) ৮ রামনারায়ণ

৯ রামজয় ৯ রামরাম (২৮)

১০ ঈশ্বর ১০ মহেশ (৩২)

১১ বৈকুণ্ঠ ১১ ক্ষেত্রনাথ

১১ অর্জয়

১২ পূর্ণ ১২ গিরিশ (৩৩)

১২ হরিচরণ (৬০)

১৩ কৃষ্ণ ১৩ স্বর্গীকেশ (৭৩)

১৪ পতিতপাবন ১৪ শান্ত

(২০)		১১ রামচরণ	১১ ভগবতী
(১) ২ রামপ্রসাদ			১১ সারদা (৪৭)
১০ রামানুজ			১১ বরদা (৪৮)
১১ রাধাগোবিন্দ	১১ রাধামাধব		১১ বিপিন
	১১ গোবিন্দ	১২ দ্বিজ	
(২১)		১৩ কঙ্কণাময়	১৩ জ্যোতির্ময়
(১) ২ কৃষ্ণরাম			১৩ অমর
১০ ঠাকুরদাস			১৩ পীযুষ
১১ হরনাথ			১৩ কিশোরী
(২২)			১৩ রবীন্দ্র
(৬) ২ ভোলানাথ		(২৪)	
১০ রামকমল	১০ নীলকমল (৪০)	(৭) ২ পদ্মলোচন	
১১ হৃষীকেশ	১১ রামপ্রসন্ন	১০ মথুর	
	১১ উমেশ (৪৬)	১১ রামভারণ	
	১১ পার্বতী	১২ কান্তি	১২ গোপাল(বগুড়া)
১২ ললিত	১২ নারায়ণ	১৩ রবীন্দ্র (বগুড়া)	
	১২ রামপদ (৬১)	১৪ অচ্যুত	১৪ রাজেন্দ্র
১৩ অমরেন্দ্র	১৩ পঙ্কজ (৮০)		১৪ কৃষ্ণেন্দ্র
১৪ রবীন্দ্র	১৪ বীরেন্দ্র		১৪ রথীন্দ্র
	১৪ বলরাম		১৪ হরেন্দ্র
(২৩)			১৪ সতীশ
(৭) ২ রামজীবন (কাঁটালপাড়া)			১৪ শিব
১০ রামকমল	১১ নবীন	(২৫)	
		(৮) ২ হরচন্দ্র	
		১০ সীতানাথ	

১১ মহেন্দ্র (কাটপাড়া)	(২৮)		
১২ সচ্চিদানন্দ	১২ অচ্যুতানন্দ(৬২)	(১২) ৯	রামরাম
	১২ দয়ানন্দ (৬৩)	১০	হরচন্দ্র ১০ কালীকমল
	১২- নিত্যানন্দ(৬৪)	১১	শ্রামাচরণ
১৩ প্রণবানন্দ		১২	অম্বিকা ১২ উমেশ
১৪ উৎপল	১৪ অনিন্দ্য		১২ হেমচন্দ্র (৬৬)
	(২৬)	১৩	বিনোদ ১৩ বিপিন (৮১)
(১৭) ৯	কালীচরণ		১৩ কুঞ্জ
১০	গোবিন্দ		১৩ বঙ্কিম
১১	নবীন (কাটপাড়া)		১৩ রামবিহারী(৮২)
১২	স্বয়ন্দ্র ১২ হরিচরণ (৬৫)		১৩ পুলিন (৮৩)
১৩	রামপ্রসাদ	১৪	তারক ১৪ অমর
১৪	জগন্নাথ		১৪ শশাঙ্ক
	(২৭)	১৫	দিলীপ
(১৮) ৯	রামকেশব		(২৯)
১০	রামপ্রাণ ১০ কানীনাথ	(১)	১০ বনমালী
১১	শ্রীনাথ ১১ বৈকুণ্ঠ (৪২)	১১	অমৃত ১১ দুর্গাচরণ
	১১ নরেন্দ্র (৫০)		১১ জগদীশ (৫১)
১২	হরেন্দ্র ১২ যতীন্দ্র		১১ ভারিণী
	১২ সত্যেন্দ্র	১২	পঞ্চানন
	১২ শচীন্দ্র	১৩	দুর্গাদাস
১৩	হেমেন্দ্র		(৩০)
১৪	নিশীথ ১৪ ভাস্কর	(২)	১০ রামরত্ন
		১১	রামকল্প ১১ নীলমণি
		১২	হেমচন্দ্র
		১৩	নাগরাজ

১৪ কৃষ্ণদাস	১৪ ধর্মদাস	১২ নন্দী	১২ রাজকুমার
	১৪ হরিদাস		১২ নবকুমার
	১৪ কালিদাস		১২ অনিল
১৫ অজিত		১৩ রামচন্দ্র	
	(৩১)		(৩৪)
(৬) ১০ রামোদয়		(২) ১০ নীলমণি	
১১ তিনকড়ি	১১ কালীপদ	১১ কৈলাস	
১২ নন্দলাল	১২ কৃষ্ণচন্দ্র (৬৭)	১২ যশধ	১২ মতিলাল (৬৯)
১৩ পদ্ম	১৩ হিরণ্য		১২ রামলাল
	(৩২)		১২ বসন্ত (৭০)
(৭) ১০ শিবচন্দ্র			১২ ললিত (৭১)
১১ প্রসন্ন	১১ নিবারণ (৫২)	১৩ কালিদাস	১২ সুরন
	১১ শ্রীকৃষ্ণ	১৪ জ্যোতির্ময়	১৪ আনন্দ
	১১ আশুতোষ (৫৩)		১৪ অমিতাভ
	১১ শ্রিয়নাথ (৫৪)		১৪ দুর্গা
১২ হৃদি	১২ কুমুদ		
	১২ প্রফুল্ল (৬৮)		(৩৫)
১৩ হৃদয়		(১০) ১০ উপেন্দ্র	
	(৩৩)	১১ রামপ্রসাদ	১১ রামরতন
(২) ১০ রামতারুণ			(৩৬)
১১ গোপাল	১১ শশী	(১৭) ১০ রামপ্রাণ	
	১১ বেণী	১১ অমল	

- (৩৭) ১২ বাসুদেব
- (১৮) ১০ রামসাগর ১২ হুদেব
- ১১ ভবনাথ ১১ জানকী ১২ গোপীকান্ত
- ১২ খগেন্দ্র (৪৩)
- (৩৮) (১০) ১১ কেশবচন্দ্র
- ১১ রামসেবক ১২ অক্ষয় ১২ ভগ্ন
- ১১ ব্রজনাথ (আতপুর) ১২ হরকুমার
- (৩৯) (৪৪)
- (১৯) ১০ মহেশ (১০) ১১ মুরারি
- ১১ প্রেমচাঁদ ১২ চন্দ্রশেখর ১২ দিবাকর
- (৪০) ১২ উমাশঙ্কর
- ১২ ধনঞ্জয়
- (২২) ১০ নীলকমল (৪৫)
- ১১ রামকৃষ্ণ ১১ রায়েন্দ্র (১০) ১১ দাশরথি
- ১২ বনমালী ১২ ভূতনাথ ১২ পার্থসারথি
- ১৩ হুকুমার (৪৬)
- (৪১) (২২) ১১ উমেশ
- (২৮) ১০ কালীকমল ১২ শরৎ ১২ অনন্ত
- ১১ তারাশ্রম ১২ হরিদাস (৪৭)
- ১২ হরিদাস (২৩) ১১ সারদা
- (৪২) ১২ বিশ্বনাথ
- (১০) ১১ জীবনকৃষ্ণ (৪৮)
- ১২ গৌরীশঙ্কর ১২ নিত্যানন্দ (২৩) ১১ বরদা
- ১২ কয়দেব ১২ গৌরীশঙ্কর ১২ হরপ্রসাদ

(৪৯)	(৫৪)
(২৭) ১১ বৈকুণ্ঠ ১২ সুরেন্দ্র ১২ মণীন্দ্র	(৩২) ১১ প্রিয়নাথ ১২ সুনীল (কানীধাম)
(৫০)	(৫৫)
(২৭) ১২ নরেন্দ্র ১২ প্রতীন্দ্র ১২ সমরেন্দ্র	(৪০) ১১ রামেন্দ্র ১২ কালীচরণ ১২ সিদ্ধেশ্বর
(৫১)	(৫৬)
(২২) ১১ জগদীশ ১২ নিকুঞ্জবিহারী ১৩ বৈষ্ণনাথ ১৩ সুরধীর (৮৪) ১৩ সুনীল ১৩ শৈলেন্দ্র ১৩ সরল ১৪ দীপক ১৪ দিলীপ ১৪ প্রদীপ ১৪ সন্দীপ	(৪) ১২ রাজকৃষ্ণ ১৩ হরিচরণ ১৩ হরিপদ (৫৭) (৮) ১২ গিরিজাচরণ (ভাটপাড়া) ১৩ রমাকান্ত ১৩ লক্ষ্মীকান্ত(৮৫) ১৪ শিবকান্ত ১৪ রেবতী ১৪ তুষার ১৫ সুমিত্র
(৫২)	(৫৮)
(৩২) ১১ নিবারণ ১২ দেবেন্দ্র (ভাটপাড়া) ১৩ কালিদাস ১৩ শিবপ্রসাদ	(৮) ১২ হরিচরণ (ভাটপাড়া) ১৩ শ্রামাকান্ত ১৩ সুবোধ ১৩ সুনীল (৮৬) ১৩ সরোজ ১১ চন্দ্র ১৪ ভাস্কর ১৪ পরমাকান্ত
(৫৩)	
(৩২) ১১ আন্ততোষ ১২ ভূপেন্দ্র ১২ মণীন্দ্র (৭২) ১২ হরেন্দ্র ১২ অমরেন্দ্র ১৩ কালীপদ ১৩ বিষ্ণু	

- (৫৯)
 (১২) ১২ ক্ষেত্রনাথ
 ১৩ বলরাম ১৩ নিতাই
 ১৩ যক্ষুন্দন
 ১৩ দীনবন্ধু
- (৬০)
 (১৩) ১২ হরিচরণ
 ১৩ রবীন্দ্র ১৩ দেবেন্দ্র
 ১৪ উদয়
- (৬১)
 (২২) ১২ রাধাপদ
 ১৩ পঞ্চক ১৩ হারাধন
 ১৩ ভুলু
- (৬২)
 (২৫) ১২ অচ্যুতানন্দ
 ১৩ পরমানন্দ ১৩ প্রেমানন্দ
 ১৪ প্রণবানন্দ
- (৬৩)
 (২৫) ১২ দয়ানন্দ
 ১৩ হারাণ ১৩ সর্বোত্তম
 ১৩ কৃষ্ণগোপাল
- (৬৪)
 (২৫) ১২ নিত্যানন্দ
 ১৩ রবীন্দ্র ১৩ সর্বানন্দ
- (৬৫)
 (২৬) ১২ হরিচরণ
 ১৩ সুনীল
- (৬৬)
 (২৮) ১২ হেমচন্দ্র (হালিসহর)
 ১৩ ধীরেন্দ্র ১৩ বীরেন্দ্র
 ১৩ শীরেন্দ্র
- (৬৭)
 (৩১) ১২ কৃষ্ণচন্দ্র
 ১৩ অনিল ১৩ সরোজ
- (৬৮)
 (৩২) ১২ প্রফুল্ল
 ১৩ প্রভাত ১৩ প্রদোষ
 ১৩ নিতাই
- (৬৯)
 (৩৪) ১২ মতিলাল (কাঁটালপাড়া)
 ১৩ বিভূতি ১৩ ভবভূতি
- (৭০)
 (৩৪) ১২ বসন্ত
 ১৩ বিশ্বনাথ ১৩ সত্য
 [মধ্যপ্রদেশ] ১৩ কানাই
 ১৩ শঙ্কু

(৭১)	(৭৩)
(৩৪) ১২ নলিত	(২) ১৩ হরিনাথ
১৩ নিরঞ্জন ১৩ অগস্ত্য	১৪ পাচুধন ১৪ পাচুচরণ (২২)
১৩ বলরাম	১৪ বলাই (২৩)
(৭২)	১৫ প্রণব ১৫ স্বপন
(৫৩) ১২ মণীন্দ্র	(৭৭)
১৩ মুকুল ১৩ শচীন্দ্র	(২) ১৩ রত্নলাল
(৭৩)	১৪ বিস্তময় ১৪ শান্তিময়
(১) ১৩ সতীশ	১৪ অনন্ত
১৪ হরিনাথ ১৪ নলিনী	১৪ লক্ষী
১৪ কামিনাথ (২০)	১৪ অম্ব
১৫ কেশব ১৫ বাসব	(৭৮)
(৭৪)	(২) ১৩ কিশোরীমোহন
(১) ১৩ যতীন্দ্র	১৪ সুশান্ত
১৪ পদ্মপতি ১৪ শ্রীপতি	(৭৯)
১৪ সূপতি	(১২) ১৩ হরীকেশ
(৭৫)	১৪ প্রভাত ১৪ অক্ষয়
(১) ১৩ ফণিভূষণ	(৮০)
১৪ শিবদাস ১৪ বিশ্বনাথ (২১)	(২২) ১৩ পঙ্কজ
১৪ মারাম্বন	১৪ সুপ্রকাশ ১৪ শঙ্কর
১৫ দীপঙ্কর	১৪ হানিক
	১৫ বাধলু

(৮১)	(৮৬)
(২৮) ১৩ বিপিন ১৪ সুনীল	(৫৮) ১৩ সুশীলকান্ত ১৪ পবিত্র ১৪ পার্শ্বসারথি
(৮২)	(৮৭)
(২৮) ১৩ রাসবিহারী ১৪ বলাই	(১) ১৪ ব্রজনী ১৫ অরুণ
(৮৩)	(৮৮)
(২৮) ১৩ পুলিন ১৪ কানাই ১৪ অনিল ১৪ অশোক ১৪ অনুপ	(১) ১৪ হরিময় ১৫ অনন্ত
(৮৪)	(৮৯)
(৫১) ১৩ সুধীর ১৪ সুপ্রভাত	(১) ১৪ অবনী ১৫ সময় ১৫ রণেন্দ্র
(৮৫)	(৯০)
(৫৭) ১৩ লক্ষীকান্ত ১৪ পুষ্পকান্ত ১৪ রমণী ১৪ তুহিন ১৪ অনিল ১৪ সুনীল ১৪ মৃগাল ১৪ সময় ১৪ উপন	(১) ১৪ কাশীনাথ ১৫ কল্যাণ
১৫ বিমান	(৯১)
	(১৫) ১৪ বিশ্বনাথ ১৫ দিলীপ
	(৯২)
	(১৬) ১৪ পাঁচুচরণ ১৬ তুষার ১৪ সময়
	(৯৩)
	(১৬) ১৪ বলাই ১৫ বাবলু ১৫ শবলু

ঘৃতকৌশিক—ষজুর্বেদ

[ষ-ষ-১]

প্রবর—ঘৃতকৌশিক, ঔর্ধ্ব, বিশ্বামিত্র

কুমিরাদহ—৭ ; দণ্ডীরহাট—৫, ১১, ১২, ২৩-৪, ৩০-১ ; ধলহরা—৮ ;
নালিয়া—২, ২২ ; পানিঘাটা—১, ২২, ২৭, ২৮ ; বারইখালি—১৪ ; বায়না—
অন্যসব ।

(১)

১ বৃধনমিত্র [কনৌজ—বায়না]

২ বাসুদেব

৩ জনার্দন

৪ শ্রীবৎস

৫ শ্রীকৃষ্ণ

৬ নারায়ণ

৭ ষড়নাথ

৮ রতিনাথ ৮ মথুরানাথ (২)

৯ গোপীজনবল্লভ

৯ বাসুদেব (৩)

১০ হরিনারায়ণ

১১ অনন্ত ১১ সন্তোষ (৬)

১১ কানীরাম (৭)

১১ নন্দরাম

১২ রামবল্লভ

১৩ ঔরব

১৪ রামচন্দ্র ১৪ ঈশ্বর (২২)

(পানিঘাটা)

১৫ মহিমাচরণ ১৫ দীননাথ(২৭)

১৫ অক্ষয় (২৮)

১৬ সতীশ

(২)

(১) ৮ মথুরানাথ

৯ রামনাথ

১০ গোপীনাথ ১০ রঘুনাথ (৪)

১০ বিশ্বনাথ (৫)

১১ দুর্গাপ্রসাদ

১২ শিবপ্রসাদ

১৩ কালীকিঙ্কর (নালিয়া)

১৪ আনন্দ

১৫ শ্রামাকান্ত ১৫ প্রসন্ন (২৯)

১৫ কার্তিক

১৬ নলিনী ১৬ যোগেশ (৩০)

১৬ প্রিয়নাথ

(৩)

(১) ৯ বাসুদেব

১০ রামকৃষ্ণ

১১ শ্যামসুন্দর ১১ হরিশঙ্কর (৮)

১১ গোবিন্দ (৯)

১২ নীলকণ্ঠ ১২ রামনারায়ণ

১৩ দুর্গাচরণ ১৩ পার্বতী(১২)

১৪ চতুরানন

১৫ কালীপদ ১৫ তারাপদ

১৫ মণীন্দ্র

(৪)

(২) ১০ রঘুনাথ

১১ কৃষ্ণপ্রসাদ ১১ গোবিন্দ(১০)

১২ গুরুপ্রসাদ

১৩ অভয়াচরণ

১৪ উমেশ

১৫ পঞ্চানন

১৬ মনোরঞ্জন

১৭ বিনয়ভূষণ

১৮ দেবাশিস্ ১৮ আশিস্

(৫)

(২) ১০ বিশ্বনাথ [দণ্ডীরহাট]

১১ জগন্নাথ ১১ ভবানী (১১)

১১ ষাদব (১২)

১২ গুরুপ্রসাদ

১৩ উমাকান্ত

১৪ কালীপ্রসন্ন ১৪ লালবিহারী

১৪ রাম (২৩)

১৪ কালী (২৪)

১৪ ক্ষেত্রনাথ

১৫ কেশব

১৫ চাক্ৰচন্দ্র

১৫ রমেশ (৩০)

১৫ সুরেশ (৩১)

১৬ রবীন্দ্র

১৬ শৈলেন্দ্র(৪০)

১৬ দীরেন্দ্র

১৬ রথীন্দ্র

১৭ ভাস্কর

(৬)

(১) ১১ সন্তোষ

১২ প্রাণকৃষ্ণ

১৩ পীতাম্বর ১৩ নীলাম্বর (২০)

১৪ কালিদাস

১৫ উমাচরণ ১৫ শ্যামাচরণ (৩২)

১৫ গুরুচরণ (৩৩)

১৫ শ্রীচরণ (৩৪)

১৫ দেবীচরণ

১৬ বিশ্বেশ্বর ১৬ গোপাল

১৭ আশুতোষ ১৭ হরিশ্বর

১৭ শ্রীধর

১৮ গোবিন্দ ১৮ সোনারাম

(৭)		১৫ আনন্দ
(১) ১১ কানীরাম		১৬ মাধব
১২ বলরাম	১২ বিষ্ণুরাম (১৩)	(১০)
	১২ রামগোপাল(১৪)	(৪) ১১ গোবিন্দ
১৩ শিব		১২ রাধানাথ ১২ গৌরীনাথ(১৭)
১৪ রতিকান্ত	১৪ হরিশ্চন্দ্র (২৫)	১২ হরনাথ (১৮)
	১৪ প্রাণনাথ	১৩ দ্বারকা ১৩ সীতানাথ (২১)
	১৪ জগন্নাথ (২৬)	১৩ ভায়ানাথ
১৫ নরানন্দ (কুমিরাদহ)		১৪ রমিক
	১৫ রামকৃষ্ণ	১৫ চণ্ডীভূষণ ১৫ ইন্দুভূষণ (৩৫)
	১৫ কালাচাঁদ	১৫ নারায়ণ
১৬ কালীপদ		১৫ মহাদেব
(৮)		১৬ বাসুদেব ১৬ শঙ্কর
(৩) ১১ হরিশঙ্কর		(১১)
১২ জনমেজয়	১২ মৃত্যুঞ্জয় (১৫)	(৫) ১১ ভবানী
	১২ নন্দ (১৬)	১২ কিঙ্কর
১৩ অম্বিকা [ধলহরা]		১৩ লোকনাথ
১৪ ভুবন		(১২)
১৫ শ্রীরাম		(৫) ১১ ষাদব
		১২ হারাগ
		১৩ মহেশ
		১৪ গিরিধর
		১৫ বেণীমাধব ১৫ নীলমাধব (৩৬)
		১৫ বিজয়মাধব
		১৬ রামনাথ

(১৩)	(১৮)
(৭) ১২ বিষ্ণুরাম	(১০) ১২ হরনাথ
১৩ অন্নরাম	১৩ তিলক
১৪ তিলক ১৪ চন্দ্রমনি	১৪ রত্নকান্ত
১৫ কৈলাস	(১৯)
১৬ অগ্ণিক	(৩) ১৩ পার্বতীচরণ
১৭ গুরুদাস ১৭ হরিদাস (রূপা)	১৪ পঞ্চানন
(১৪)	১৫ দেবেন্দ্র ১৫ মহেন্দ্র
(৭) ১২ বাসুগোপাল	(২০)
১৩ কৃষ্ণকির	(৬) ১৩ নীলাশ্বর
১৪ প্রাণনাথ ১৪ দুর্গাচরণ	১৪ গৌরীচরণ
১৫ হারাণ [বারইখালি]	(২১)
১৬ নন্দীগোপাল	(১০) ১৩ সীতানাথ
(১৫)	১৬ ষোগেন্দ্র
(৮) ১২ সূতাজয়	১৫ অমর ১৫ নীরেন্দ্র (৩৭)
১৩ বদন	১৫ ধীরেন্দ্র (৩৮)
(১৬)	১৬ শিবনাথ ১৬ বিশ্বনাথ
(৮) ১২ নন্দ	(২২)
১৩ অন্নদা	(১) ১৪ ঈশ্বর
১৪ রজনীকান্ত	১৫ শ্রীধর ১৫ গঙ্গাধর
(১৭)	(২৩)
(১০) ১২ গৌরীনাথ	(৫) ১৪ ব্রাহ্মদেব
১৩ কৃষ্ণাচরণ	১৫ সন্ন্যাস
	১৬ নারায়ণ

(২৪)	(৩১)
(৫) ১৪ কালীকমল	(৫) ১৫ স্বরেশ
১৫ কৃষ্ণচন্দ্র	১৬ বিভূতি
১৬ শঙ্কর	১৬ অমির (৪১)
(২৫)	১৬ মুগাক
(১) ১৪ হরিশ্চন্দ্র	১৬ জ্যোতিঃ
১৫ গোবিন্দ	১৭ চন্দ্রশেখর
(২৬)	১৭ নরেন্দ্র
(১) ১৪ জগন্নাথ	(৩২)
১৫ চন্দ্রকান্ত	(৬) ১৫ শ্যামাচরণ
(২৭)	১৬ তারক
(১) ১৫ দীননাথ	১৬ কাশীচন্দ্র (৪২)
১৬ কালিদাস	১৭ মন্থ
(২৮)	১৮ কুমুদ
(১) ১৫ অক্ষয়	(৩৩)
১৬ নরেন্দ্র	(৬) ১৫ গুরুচরণ
১৬ দেবেন্দ্র	১৬ জানকী
(২৯)	১৬ হৃদয়
(২) ১৫ প্রসন্ন	১৬ বিজয়
১৬ নৃত্যগোপাল	১৬ রাম
(৩০)	১৬ লক্ষণ
(৫) ১৫ রমেশ	১৭ হৃষীকেশ
১৬ লাবণ্য	১৭ রবীন্দ্র
১৬ সুবর্ণ	১৮ বাসুদেব
১৬ হিরণ্য	(৩৪)
১৬ বরেন্দ্র	(৬) ১৫ শ্রীচরণ
১৬ কল্যাণ	১৬ কীরোদাশায়ী
	১৭ নারায়ণ
	(৩৫)
	(১০) ১৫ ইন্দুবর্ণ
	১৬ অরবিন্দ
	১৬ গোবিন্দ

(৩৬)
(১২) ১৫ নীলমাধব
১৬ শ্যামসুন্দর

(৩৭)
(২১) ১৫ নীরেন্দ্র
১৬ সোমনাথ

(৩৮)
(২১) ১৫ ধীবেন্দ্র
১৬ তাবক

(৩৯)
(২) ১৬ যোগেশ
১৭ যতীশ

(৪০)
(৫) ১৬ শৈলেন্দ্র
১৭ শুভেন্দু

(৪১)
(৩১) ১৬ অমিয়
১৭ অজয়

(৪২)
(৩২) ১৬ কাশীচন্দ্র
১৭ বিভূতি ১৭ কালাচাঁদ

[ঘ-ঘ-২]

বাসস্থান—বনগ্রাম, উয়ারি (ঢাকা)
(বায়না হইতে আগত)

(১)

১ গঙ্গাধর

২ জয়কৃষ্ণ

৩ বিশ্বনাথ

৪ কাশীনাথ

৫ বৈষ্ণনাথ

৬ কালিদাস

৭ ঈশান

৮ উমেশ

৯ মহাতাপ

১০ নিরঞ্জন

৯ প্রতাপ (২)

১০ শক্তিরঞ্জন

১০ প্রকৃতি "

১০ বিভূতি "

১০ চিত্ত "

১০ শাস্তি "

১০ স্মৃতি "

(২)

(১) ৯ প্রতাপ

১০ শঙ্কর

১০ উৎপল

১০ চন্দ্রশেখর

১০ প্রদীপ

১০ অশোক

[ঘ-ঘ-৩]

প্রবর—কুশিক, কৌশিক, ঘৃতকৌশিক

বাসস্থান—সৌতাল (খুলনা)

	(১)		৬ প্রকাশ	৬ জনার্দিন	(১০)
১ রামজীবন			৭ কালীপদ	৭ ধীরেন্দ্র	
২ X X	২ রাজচন্দ্র			৭ কিরণ	
	২ রামপ্রসাদ				
	২ X X X	(২)			
৩ X X	৩ কৃষ্ণধন	(৩)			
			(১) ৩ কৃষ্ণধন		(৩)
৪ রামকমল			৪ রামধন	৪ দীননাথ	(৪)
৫ কালীকুমার	৫ বিশ্বেশ্বর	(৫)	৫ হরনাথ	৫ তারক	(৭)
	৫ চণ্ডীচরণ	(৬)		৫ প্রিয়নাথ	(৮)
৬ সতীশ	৬ হৃষীকেশ		৬ কালিদাস	৬ হরিদাস	
	৬ ভোলানাথ	(২)	৭ মুরারি	৭ কমলেশ	
৭ শরৎ	৭ কৃষ্ণচন্দ্র				
	৭ অনন্ত				
	৭ বাসুদেব	(১২)			(৪)
	৭ মহাদেব		(৩) ৪ দীননাথ		
৮ মনোজ	৮ সরোজ		৫ ভুবন		
	৮ পঙ্কজ		৬ অমূল্য	৬ ভূপেন্দ্র	
	৮ অরুণ				
	৮ তপন				(৫)
৯ মলয়					
	(২)		(১) ৫ বিশ্বেশ্বর		
(১) ২ X X			৬ উমেশ	৬ গিরিশ	(১১)
৩—৫ X X			৭ গদাধর	৭ উপেন্দ্র	

(৬)	(২)
(১) ৫ চণ্ডীচরণ	(১) ৬ ভোলানাথ
৬ হরিশ্চন্দ্র	৭ মুকুন্দ
৬ ইন্দুভূষণ	৭ রণজিৎ
৬ শশিভূষণ	(১০)
৬ অবিনাশ	(২) ৬ জনার্দন
৭ কালীজীবন	৭ টিকেন্দ্র
৭ মধুসূদন	৭ গিরীন্দ্র
(৭)	৭ হরেন্দ্র
(৩) ৫ তারকনাথ	(১১)
৬ জিতেন্দ্র	(৫) ৬ গিরিশ
(৮)	৭ সুরেন্দ্র
(৩) ৫ প্রিয়নাথ	(১২)
৬ শৈলেন্দ্র	(১) ৭ বাসুদেব
৬ সত্যেন্দ্র	৮ বকণ
৬ বীরেন্দ্র	৮ তরুণ
৬ নরেন্দ্র	৮ প্রতাপ

জাতুকর্ণ—যজুর্বেদ

[জা-য-১]

প্রবর—বশিষ্ঠ, অত্রি, জাতুকর্ণ

বাসস্থান—পূর্বস্থলী

১ মুরহর নৈষাঘিক [মিথিলা হইতে]	১০ সত্যেন্দ্র	১০ সরোজেন্দ্র
২ রামচন্দ্র		১০ অবনীন্দ্র
৩ উমানাথ		১০ অমবেন্দ্র
৪ লোকনাথ		১০ সমরেন্দ্র
৫ শিবনাথ	৫ কালীশঙ্কর (২)	১০ জিতেন্দ্র (১০)
	৫ গৌরীশঙ্কর (৩)	১০ রবীন্দ্র
	৫ শ্যামশঙ্কর	১১ হবিদাস ১১ হীরেন্দ্র
	৫ ভবানীশঙ্কর (৪)	১১ সুব্রত
	৫ উমাশঙ্কর	১১ কৃষ্ণকোমল
	৫ রামশঙ্কর	(২)
৬ কৃষ্ণকিশোর	৬ ভোলানাথ	
৭ ভগবতীচরণ	৭ তারাচরণ	(১) ৫ কালীশঙ্কর
	৭ দেবীচরণ	৬ কমলাকান্ত
৮ তারানাথ	৮ কালিকানাথ	৭ কৃষ্ণকান্ত
	৮ চন্দ্রনাথ (৫)	(৩)
	৮ দুর্গানাথ	
৯ বৈষ্ণনাথ	৯ ভয়দানাথ	(১) ৫ গৌরীশঙ্কর
	৯ রজনীকান্ত (৭)	৬ চণ্ডীচরণ ৬ ত্রৈলোক্যনাথ
	৯ কুলদানাথ	৭ চন্দ্রকান্ত

- (৪)
- (১) ৫ ভবানীশঙ্কর
 ৬ কৃপানাথ
 ৭ তারকনাথ
 ৮ বাণীনাথ ৮ রামনাথ
 ৮ শশিনাথ (৬)
 ৯ ইন্দুভূষণ ৯ বিধুভূষণ (৮)
 ১০ সবোজ ১০ মনোরঞ্জন
 ১০ জ্ঞানরঞ্জন
 ১১ নিত্য ১১ অমৃতরঞ্জন

- (৫)
- (১) ৮ চন্দ্রনাথ
 ৯ বসন্ত ৯ শরৎ
 ৯ শিশিব
 ৯ ভৈরব
 ১০ সৌরেন্দ্র ১০ প্রভাস
 ১০ মণীন্দ্র
 ১০ সমরেন্দ্র
 ১১ পবিত্র

- (৬)
- (৪) ৮ শশিনাথ
 ৯ অহিভূষণ ৯ হিমাংশু
 ৯ সূধাংশু (৯)
 ১০ গিরিজাভূষণ

- (৭)
- (১) ৯ রজনীকান্ত
 ১০ পরমানন্দ
 ১১ পূর্ণানন্দ ১১ দেবানন্দ
 ১১ স্বরূপানন্দ
 (৮)
 (৬) ৯ সূধাংশুভূষণ
 ১০ বিশ্বরঞ্জন ১০ করুণাময়
 ১০ মঙ্গলময়
 ১০ ভুবনময়
 (৯)

- (৪) ৯ বিষ্ণুভূষণ
 ১০ সূধীরঞ্জন ১০ দেবরঞ্জন
 ১০ কমলরঞ্জন
 ১০ বিকাশরঞ্জন
 (১০)
 (১) ১০ জিতেন্দ্র
 ১১ দেবেশ ১১ বেণু

[জা-য-২]

বাসস্থান—পূর্বস্থলী

পদবী—রায়

- (১)
 ১ রামনারায়ণ রায়
 ২ নন্দকিশোর

৩ ঠাকুরদাস	৩ মাণিকচন্দ্র	৭ শুভেন্দু
৪ চণ্ডীপ্রসাদ	৪ কালিকাপ্রসাদ	৭ ধ্রুবেন্দু
৫ শ্রীনাথ		৭ দিবোন্দু

৬ চন্দ্রভূষণ	৬ সুধাংশুভূষণ	(২)
	৬ শশাকভূষণ	(৩)
	৬ যুগাকভূষণ	(৪)

[জা—য—৩]
বাসস্থান—পূর্বস্থলী

৭ কেদারনাথ	৭ শিবদাস	(১)
------------	----------	-----

৭ শঙ্কু

৭ শ্যামল

৭ দেবেন্দু

৭ কিরীটী

(২)

১ দেবীচরণ ভট্টাচার্য

২ রামকিশোর

৩ ঠাকুরদাস

৪ কালিদাস

৫ রামনাথ

৬ উপেন্দ্র

৭ অনিলকুমার

৬ গিরীন্দ্র

৭ অজিতকুমার

৭ শান্তিকুমার

(১) ৬ সুধাংশুভূষণ	
৭ কালিদাস	৭ তারাদাস

(৩)

(১) ৬ শশাকভূষণ	
৭ আদিত্যকুমার	

(৪)

[জা-য-৪]

বাসস্থান—পূর্বস্থলী

(১) ৬ যুগাকভূষণ	
-----------------	--

(১)

৭ অর্ধেন্দু	৭ পূর্ণেন্দু
	৭ রামেন্দু
	৭ শরদিন্দু
	৭ বিকাশেন্দু
	৭ নবেন্দু

১ কৃষ্ণদেব রায়

২ শিবানন্দ

৩ রামচন্দ্র

৪ কালীকান্ত

৫ সূর্যকান্ত

৫ কাশীকান্ত

৬ উমাকান্ত	৬ তারাকান্ত		৮ অমরেন্দ্র	৮ সমরেন্দ্র
	৬ দীননাথ			৮ মানবেন্দ্র
	৬ শৈলেন্দ্র	(২)		৮ গণেন্দ্র
৭ জ্ঞানেন্দ্র	৭ সত্যেন্দ্র			(৩)
	৭ খগেন্দ্র	(৩)		
৮ ফণীন্দ্র	৮ নারায়ণ	(৪)	(১) ৭ খগেন্দ্র	
৯ অচিন্ত্য			৮ দিলীপ	
	(২)			(৪)
(১) ৬ শৈলেন্দ্র			(১) ৮ নারায়ণ	
৭ প্রভাসচন্দ্র			৯ কুনাল	

পরশর—যজুর্বেদ

[প-য-১]

প্রবর—শক্তি, বশিষ্ঠ, পরাশর

বাসস্থান—খাগড়া, জিয়াগঞ্জ, নতিডাঙ্গা, রাঁচি,

সাহজাদপুর, সৈদাবাদ

পদবী—ভট্ট, ভট্টাচার্য্য

(১)		(২)	
১ শ্রীকান্ত—[জয়াড়ী—চোঁয়া]		(১) ২ শ্রীগোপাল	
২ কৃষ্ণবল্লভ	২ শ্রীগোপাল (২)	৩ বসুদেব	৩ জগদীশ (৪)
৩ বঘুনাথ	৩ রতিনাথ (৩)	৪ জয়কৃষ্ণ	
	৩ কামদেব	৫ রামগোবিন্দ	
৪ রামরাম	৪ রামচরণ	৬ রামকিশোর	
৫ রাধাবল্লভ	৫ জনার্দিন	৭ কল্যাণ (সাহজাদপুর)	
৬ ধরণীধর	৬ কৃষ্ণমঙ্গল (৭)	৮ নৃসিংহ	৮ দুর্গারাম
	৬ শতঞ্জীব		৮ বলরাম (১৪)
	৬ ইন্দ্রনারায়ণ (৮)		৮ শিবরাম (১৫)
৭ বীরেশ্বর	৭ রত্নেশ্বর (১০)		৮ কাশীনাথ (১৬)
৮ ভৈরবচন্দ্র	৮ রুদ্ররায় (১৩)	৯ হরচন্দ্র	৯ রামচন্দ্র
৯ জয়রাম	৯ বলরাম (১৭)		৯ হরিশচন্দ্র
১০ ঈশানচন্দ্র			৯ চন্দ্রমোহন
			৯ আনন্দ
১১ ব্রজেন্দ্রকুমার		১০ গুরুদাস	১০ রোহিণী
১২ গৌরহরি	১২ নিত্যানন্দ	১১ কাশীনাথ (নতিডাঙ্গা)	

(৩)	(৫)
(১) ৩ রতিনাথ	(৩) ৪ দুর্গারায়
৪ রামকান্ত	৫ বিশ্বস্তর ভট্ট (জিয়াগঞ্জ)
৫ শিবহরি	৬ মহেশচন্দ্র
৬ রামগতি ভট্ট (জিয়াগঞ্জ)	৭ মহাদেব (৯)
৭ রাধাকান্ত	৯ বৈষ্ণনাথ
৯ গোপাল (১১)	৮ কালাচাঁদ
৯ হলায়ুধ	৯ দুর্গানাথ
৮ কালীশঙ্কর	৯ আশুতোষ
৯ তারিণী	১০ দেবেন্দ্রনাথ
১০ উপেন্দ্রনারায়ণ	১১ প্রিয়নাথ
১১ দুর্গাশঙ্কর	১১ মণীন্দ্রনাথ
১১ নরেন্দ্র (১৯)	(৬)
১১ গৌরী (২০)	(৫) ৫ রুদ্রেশ্বর
১১ সুরেন্দ্র (২১)	৬ ভোলানাথ
১২ কুমারশঙ্কর	৭ লোকনাথ
১২ প্রভাশঙ্কর (২২)	৮ রামনাথ
১২ করুণাশঙ্কর	(৭)
১২ জয়শঙ্কর	(১) ৬ কৃষ্ণমঙ্গল
১৩ শিবরাম	৭ দেবীচরণ
(৪)	৮ রামরত্ন
(২) ৩ জগদীশ	৯ প্রসন্নকুমার
৪ ভুবন	১০ হেমচন্দ্র
৫ নন্দকিশোর	১০ মন্থথ
৬ কৃষ্ণজীবন (সৈদাবাদ)	(খাগড়া) ১০ প্রমথ
৭ রামধন	১০ সুরথ
৮ রামকৃষ্ণ	১০ জ্যোতিষ

(৮)	(১১)
(১) ৬ ইন্দ্রনারায়ণ	(৩) ৭ গোপাল
৭ রামজীবন ৭ ক্ষুদ্রনারায়ণ (১২)	৮ অমর
৭ কালৌচরণ	(১২)
৮ উমাচরণ	(৮) ৭ ক্ষুদ্রনারায়ণ
৯ তারিণীশঙ্কর	৮ মহানন্দ
১০ ভবানীশঙ্কর	(১৩)
(৯)	(১)
(৫) ৬ মহাদেব	৮ রুদ্ররায়
৭ হরিশ্চন্দ্র ৭ সদাশিব	৯ শিবচন্দ্র
৭ শিবনাথ	(১৪)
৮ রামকান্ত	(২) ৮ বলরাম
৯ আশুতোষ ৯ তারানাথ	৯ গঙ্গারাম
৯ অঘোরনাথ	(১৫)
৯ মৃত্যুঞ্জয়	(২) ৮ শিবরাম
১০ রাধাকান্ত ১০ রামকান্ত	৯ রামমোহন ৯ গৌর (১৮)
(সৈদাবাদ)	১০ বীরেশ্বর
(১০)	(১৬)
(১) ৭ রত্নেশ্বর	(২) ৮ কাশীনাথ
৮ রামলোচন	৯ ঈশান
৯ ইন্দ্র ৯ চন্দ্রকান্ত	(১৭)
	(১) ৯ বলরাম
	১০ গোপাল ১০ তিনকড়ি

- (১৮)
- (১৫) ৯ গৌরমোহন
১০ রামঘাটব
- (১৯)
- (৩) ১১ নরেন্দ্রনারায়ণ
১২ ভবানীশঙ্কর ১২ উমাশঙ্কর
- (২০)
- (৩) ১১ গৌরীশঙ্কর
১২ অরবিন্দ ১২ রতি
- (২১)
- (৩) ১১ সুরেন্দ্রনারায়ণ (রাঁচি)
১২ আদিশঙ্কর ১২ অনাদি
১২ শচীন্দ্র
১২ বারীন্দ্র
১২ চন্দ্র
- (২২)
- (৩) ১২ প্রভাশঙ্কর
১৩ কৃষ্ণশঙ্কর ১৩ শুভ্রশঙ্কর

[প-য-২]

বাসস্থান—আমতলি

(১)

- ১ নীলকণ্ঠ
২ X X X ২ রামহরি (২)

- ৩ রাধামাধব
৪ নন্দকুমার
৫ চণ্ডীচরণ ৫ গঙ্গাচরণ (৩)
৫ কালীপ্রসন্ন (৪)
৫ চন্দ্রকিশোর
৬ চন্দ্রমোহন
৭ কিশোরীমোহন ৭ মণিমোহন
৭ কালী „
৭ অবনী „
৭ মানস „
৭ তাপস „
- (২)
- (১) ২ রামহরি
৩ গুরুদাস
৪ রামকিশোর
৫ তারিণী ৫ পার্বতী (৫)
৫ হরচরণ (৬)
৬ গঙ্গাধর ৬ শ্যামাচরণ
৬ উমাচরণ (৭)
৭ গোপাল
৮ জয়দেব ৮ বিজয়
৮ সঙ্কর

(৩)		[প-য-৩]
(১) ৫ গঙ্গাচরণ		বাসস্থান—রংপুর
৬ বিধুভূষণ	৬ শশিভূষণ	(১)
	৬ ফণি ”	১ × × ×
	৬ বিভূতি ..	২ রামকিশোর ২ গৌর
	৬ হরি ”	৩ নবকিশোর
(৪)		৪ কমলাকান্ত
(১) ৫ কালীপ্রসন্ন		৫ হরমোহন
৬ মুকুন্দ	৬ পাঁচুগোপাল	৬ হরিশঙ্কর ৬ হরচন্দ্র
(৫)		৭ হরিপদ
		৮ অবনীন্দ্র
(২) ৫ পার্বতীচরণ		[প-য-৪]
৬ ইন্দু	৬ বিনয়	বাসস্থান—দোগাছিয়া
	৬ অমিয়	(কৃষ্ণনগর), হালিসহর
(৬)		(১)
(২) ৫ হরচরণ		১ রতিকান্ত
৬ সত্যভূষণ		২ কৃষ্ণময়
(৭)		৩ গঙ্গাধর
		৪ প্রভাস
(২) ৬ টমাচরণ		৫ সুধাংশু ৫ হিমাংশু
৭ হরি	৭ অমূল্য	৫ সিতাংশু
৮ অশোক		৫ শুভংশু

পৌতমাস্য—যজুর্বেদ

প্রবর—পৌতমাস্য, আঙ্গিরস, বাইস্পত্য

[পৌ-য-১]

বাসস্থান—বড়িশা (২৪পরগণা)

	(১)		৫ শিশিব	৫ সুধীর
১ জয়নারায়ণ				৫ সুকুমার
২ শ্যামাচরণ	২ তারাচরণ			৫ গণেশ
৩ যজ্ঞেশ্বর	৩ হেমচন্দ্র	(২)		৫ সনাতন
	৩ শরৎ	(৩)		৫ সন্তোষ
৪ অশ্বিনী	৪ ফণিভূষণ			
	৪ মণিভূষণ	(৪)		(৪)
	৪ বাণীভূষণ		(১) ৪ মণিভূষণ	
	৪ ভুবন		৫ শঙ্কর	
	৪ মদন	(৫)		
৫ সুশীল	৫ অনিল			(৫)
	৫ সুনীল		(১) ৪ মদনমোহন	
	(২)		৫ দেবপ্রসাদ	
(১) ৩ হেমচন্দ্র				
৪ পশুপতি	৪ অক্ষয়	(৬)		(৬)
	৪ কালীপদ	(৭)		
৫ প্রদীপ	৫ সন্দীপ		(২) ৪ অক্ষয়	
	(৩)		৫ ভ্রমর	৫ অমর
(১) ৩ শরৎ				৫ রবীন্দ্র
৪ প্রফুল্ল	৪ অমূল্য			৫ রথীন্দ্র

৫ বারৌদ্ভ

৩ হরচরণ

৫ মনোরঞ্জন

৪ হরিদাস

৫ শোভন

৫ কার্ত্তিক ৫ গণেশ

(৭)

[পৌ-য-৪]

(২) ৪ কালীপদ

বাসস্থান—কলোডা (যশোহর)

৫ কাস্তি ৫ চঞ্চল

৫ কল্যাণ

(১)

৫ শিশির

১ ভৈবব

[পৌ—য—২]

২ কালী ২ গোবিন্দ (২)

বাসস্থান—বড়িশা (২৪ পবগণা)

২ চন্দ্র (৩)

(১)

৩ ব্রজগোপাল

১ বামনাবাষণ

৪ প্রবোধ

৪ স্তবোধ

২ অভয়াচরণ

৪ কুমুদ

৩ কালীনাথ

৪ ভোলা

৪ মহেন্দ্র

(২)

৫ ললিত ৫ হরেকৃষ্ণ

(১) ২ গোবিন্দ

৩ হারাণ

[পৌ—য—৩]

বাসস্থান—নহাটা (যশোহর)

(৩)

(১)

(১) ২ চন্দ্র

১ কামদেব

৩ রাম

৩ লক্ষ্মণ

(৪)

২ রামলোচন ২ রামনিধি

৪ জগদ্বন্ধু

৪ বনরাম

২ রামজয়

৪ কানাই

৩ তারিণী ৩ দেবীচরণ

৪ মণীন্দ্র

[পৌ-য-৫]

পৌতমাশ্র

২২৩

(৪)
(৩) ৩ লক্ষণ
৪ অসিত ৪ রণজিৎ
৪ সুনীল
৪ অনিল

২ দ্বারকা ২ রামতনু
৩ শ্রীচরণ
৪ জ্যোতির্ময় ৪ সুধাময়
৫ সুনীল ৫ তডিৎ

(২)

[পৌ-য-৫]

বাসস্থান—কালনা (বর্দ্ধমান)

(২)

(১)
১ × × ×

(১) ৪ সুধাময়

৫ নিশীথ ৫ অজিত

বংস—যজুর্বেদ

প্রবর — ঔর্ক, চ্যবন, ভার্গব, জামদগ্ন্য, আপ্নুবৎ

[বৎ-য-১]

[চারি মণ্ডলের বংস । আদিনিবাস বিক্রমপুর—বানবী বিদগাঁও, পবে চন্দ্রপ্রতাপ পবগণাব বঘুনাথপুব গ্রাম]

	(১)	৯ অশ্বিকা	৯ অন্নদা	(৬)
১ রামচন্দ্র		১০ বিজয়	১০ বিনয়	
২ হরিহব			(৩)	
৩ কৃষ্ণকুমাব		(১) ৭ কালীকান্ত		
৪ বঘুনাথ		৮ রজনী		
৫ হরিনাথ			(৪)	
৬ রমানাথ		(১) ৮ গোবিন্দ		
৭ রাজচন্দ্র	৭ রাজমোহন (২)	৯ সতীশ	৯ প্রফুল্ল	
	৭ গোবমোহন	১০ খগেশ	১০ যোগেশ (১১)	
	৭ লক্ষ্মীকান্ত		১০ নবেশ (১২)	
	৭ কালীকান্ত (৩)		১০ আশুতোষ	
৮ অজয়	৮ গোবিন্দ (৪)	১১ প্রিষব্রত	১১ সত্যব্রত	
৯ কৈলাস	৯ কানাই		১১ সুব্রত	
	৯ প্রভাত		১১ সাগর	
	(২)		(৫)	
(১) ৭ বাজমোহন		(২) ৮ রমণীমোহন		
৮ বিশ্বেশ্বর	৮ রমণীমোহন (৫)	৯ মনোমোহন	৯ ধীরেন্দ্র (৭)	

	৯ নীরদ (৮)	(২)
	৯ ক্ষীরবোদ (২)	(৫) ৯ ক্ষীরোদ
	৯ জিতেন্দ্র (১০)	১০ শৈবাল
১০ অমিয়	১০ মধু	(১০)
	১০ হিমাংশু	(৫) ৯ জিতেন্দ্র
	১০ অবনী	১০ শ্যামল
	১০ শিবেন্দ্র	(১১)
	১০ ক্ষিত্তিমোহন	(৪) ১০ যোগেশ
	(৬)	১১ রতন
(২) ৯ অন্নদা		(১২)
১০ তারকেশ্বৰ D. Phil., Ph.D.		(৪) ১০ নরেশ
১০ অজিত		১১ সম্পদ

(৭)

• [বৎ-ষ-২]

(১) ৯ ধীরেন্দ্রমোহন		বাসস্থান—বেডপাড়া
১০ হীরেন্দ্র	১০ দৌনেন্দ্র	১ শ্যামাচরণ
	১০ স্বীপেন্দ্র	২ মুকুন্দ
	(৮)	৩ শ্রীধর
(১) ৯ নীরদ		৪ নীলকণ্ঠ
১০ নিখিল	১০ অখিল	৫ দুর্গাচরণ
	১০ সুশীল	৬ কালাচাঁদ
	১০ অনিল	৬ রামনাথ
	১০ বিমল	৬ অন্নদাচরণ
		৭ মধু
		৭ যত্ন
		৭ আশুতোষ

৭ মাধব	৯ রামচন্দ্র
৭ স্মশীল	১০ কালিদাস
৭ নারায়ণ	১১ গৌরীকান্ত
৭ গৌরাক্ষ	১২ গোপাল
৭ নিত্যানন্দ	(২)
৭ স্বেবোধ	(১) ৮ রত্নেশ্বর

৯ কালীপ্রসাদ ৯ সদাশিব (৪)

৯ রামশঙ্কর (৫)

[বৎ-য-৩]

[কনৌজ হইতে আগত]

বাসস্থান—ধানকাঠি, মাদারীপুৰ
(ফরিদপুর)

(১)

১ মুকুন্দরাম	
২ গঙ্গাধর	২ শিবরাম মিশ্র
	২ ভবদেবাচার্য্য
	২ রামানন্দ চক্রবর্তী
৩ ভবানন্দ	
৪ রামচন্দ্র	
৫ ভোলানাথ মিশ্র	
৬ শিবানন্দ	
৭ রঘুবাম	
৮ বামন	৮ কৃষ্ণদেব
	৮ রত্নেশ্বর (২)
	৮ বামভদ্র (৩)

১০ শিবনাথ

১১ শঙ্কুনাথ

১২ উদয়চন্দ্র

১৩ গোলোক

১৪ মহেন্দ্র

১৫ ভূপেন্দ্র

১৬ তপন

(১) ৮ রামভদ্র

৯ গোপাল

১০ মনোহর

১১ চন্দ্রমণি

১৩ জগৎপতি(১০)

১৪ চন্দ্রকান্ত

১৪ শরৎ

১৪ যোগেন্দ্র (১২)

১৫ উপেন্দ্র

১৫ নির্মল

১৫ গোবিন্দ

১৬ স্বপন

(৩)

৯ মাধব

১০ বামজয়

	(৪)		১৪ অমল
(২) ৯ সদাশিব			১৪ স্মীল
১০ কৃষ্ণচন্দ্র	১০ রাজচন্দ্র (৬)		১৪ নিখিল
	১০ শিবচন্দ্র (৭)		
১১ আনন্দ		(৮)	
		(৭) ১২ লক্ষ্মণ	
	(৫)	১৩ সুরেশ	১৩ রমেশ
(২) ৯ রামশঙ্কর		১৪ স্বপন	
১০ রামনাথ			(৯)
১১ গুরুদাস			
১২ রামকুমার (কমল)		(৭) ১২ ভরত	
		১৩ নরেন্দ্র	১৩ ননীগোপাল
	(৬)		১৩ ব্রহ্ম „
(৪) ১০ রাজচন্দ্র			১৩ হরি „
১১ চন্দ্রমাধব	১১ বদনচন্দ্র		(১০)
	(৭)	(২) ১৩ জগৎপতি	
(৪) ১০ শিবচন্দ্র (মাদারীপুর)		১৪ কামিনী	১৪ নিবারণ
১১ দুর্গাচরণ		১৫ লীলাময়	১৫ ষড়নাথ
১২ রামচন্দ্র	১২ লক্ষ্মণ (৮)		(১১)
	১২ ভরত (৯)	(৭) ১৩ নারায়ণ	
	১২ শত্রুঘ্ন	১৪ অশোক	
১৩ বামন	১৩ নারায়ণ (১১)		(১২)
	১৩ কেশব		
১৪ সুধীর	১৪ শান্তি	(২) ১৪ যোগেন্দ্র	
	১৪ নিবন্ধন	১৫ বাদল	

[বৎ-ষ-৪]

বাসস্থান—সিঙারডাহা (ফরিদপুর)

(কনৌজ হইতে আগত)

	(১)		(৩)
১ কৃষ্ণরাম		(২) ৬ হেমস্তু	
২ কৃষ্ণগোবিন্দ		৭ নারায়ণ	৭ নিরঞ্জন
৩ রাজকৃষ্ণ			৭ মনোরঞ্জন
৪ গুরুচরণ		৮ রণজিৎ	
৫ জগচ্চন্দ্র	৫ মহিমচন্দ্র (২)		(৪)
৬ আশুতোষ		(২) ৬ রমেশচন্দ্র	
৭ অমলানন্দ	৭ বিমলানন্দ	৭ বাসুদেব	৭ সন্তোষ
	৭ নির্মলানন্দ		৭ প্রমথ
	(২)		৭ মন্থ
(১) ৫ মহিমচন্দ্র			
৬ শ্রামাচরণ	৬ হেমস্তু (৩)		(৫)
	৬ রমেশ (৪)	(২) ৬ দেবেন্দ্র	
	৬ দেবেন্দ্র (৫)	৭ ষতীন্দ্র	৭ মণীন্দ্র

বশিষ্ঠ—যজুর্বেদ

[ব-য-১]

প্রবন—বশিষ্ঠ, উপমহ্য, আজিরস

বাসস্থান—কোলা ১২ ; বয়রাগাদি ২, ৪৩ ; যম্মাইল ২২ ; বাকী সব মেদিনীমণ্ডল (ঢাকা)

(১)				
১ শাকটায়নাচার্য্য		১৪ মহাদেব	(৫)	
২ আচার্য্য শেখর		১৪ জয়দেব	(৬)	
৩ চিত্রধরাচার্য্য	১৫ শুকদেব	১৪ রুদ্রদেব	(৭)	
৪ ত্র্যম্বকাচার্য্য		১৫ শিবদেব	(৯)	
৫ নারায়ণাচার্য্য	১৬ শ্যামসুন্দর	১৫ মুকুন্দদেব	(১০)	
৬ যশোদানন্দ	১৭ রামজয়	১৬ শ্যামসুন্দর		
৭ সাগরদেব		১৭ মৃত্যুঞ্জয়	(১২)	
৮ পীতাম্বর		১৭ রামসুন্দর		
৯ শতানন্দ		১৭ রাধাকান্ত		
১০ দৈবকীনন্দন		১৭ গৌরীকান্ত	(২০)	
১১ গঙ্গানন্দ		১৭ লক্ষ্মীকান্ত		
১২ রূপনারায়ণ	১৮ কৃষ্ণচরণ	১৭ ভৈরব	(২১)	
১৩ রামেশ্বর	১৯ গোপী	১৮ রামচরণ	(২৭)	
	১৬ শ্রীকৃষ্ণ	১৯ গোলোক	(৪২)	
	১৬ রামকৃষ্ণ	১৯ প্রসন্ন		
	১৬ রাজীব	২০ হেমচন্দ্র		
	১৬ রামকেশব	(২)	২১ পঞ্চানন	(৭৬)
১৪ রামদেব	১৮ কামদেব	(৩)	২১ সুবোধ	
	১৪ কৃষ্ণদেব	(৪)	২২ কালিদাস	
			২২ বৈছনাথ	

- (২)
- (১) ১৩ রামকেশব
 ১৪ রামজীবন ১৪ জগজ্জীবন (৮)
 ১৪ কৃষ্ণজীবন
 ১৫ রামদাস
 ১৬ বিষ্ণুদাস ১৬ বিদ্যাধব (১৬)
 ১৬ জানকী
 ১৭ লক্ষ্মীকান্ত ১৭ হরি (২২)
 ১৭ প্রাণনাথ
 ১৮ রঘুনন্দন ১৮ রামকানাই
 ১৮ রামমণি
 ১৮ নিশ্বেশ্বর
 ১৮ কালীকৃষ্ণ (২৮)
 ১৯ দুর্গামোহন ১৯ তারাশ্রম
 (বয়রাগাদি) ১৯ কালীশ্রম
 ১৯ কৃষ্ণচরণ (৪৩)
 ২০ কালীমোহন
 ২১ মাখন
- (৩)
- (১) ১৪ কামদেব
 ১৫ রামশঙ্কর
 ১৬ কৃষ্ণচন্দ্র
- (৪)
- (১) ১৪ কৃষ্ণদেব
 ১৫ বিষ্ণুদেব ১৫ রঘুদেব (১১)
 ১৫ নরসিংহ (১২)
- ১৬ গঙ্গাধর
 ১৭ গোপাল
 ১৮ শিবচন্দ্র ১৮ কৃষ্ণচন্দ্র (২৯)
 ১৮ শঙ্কুচন্দ্র (৩০)
 ১৮ রামচন্দ্র (৩১)
 ১৮ ভৈরব
 ১৯ রত্নকৃষ্ণ ১৯ রাধাকৃষ্ণ
 ২০ রাজকুমার ২০ কালীকুমার
 ২০ চন্দ্রকুমার (৫৮)
 ২১ বসন্ত ২১ হেমন্ত
 ২২ সুধাংশু
- (৫)
- (১) ১৪ মহাদেব
 ১৫ গোবিন্দ ১৫ মুরারি (১৩)
 ১৫ ভৃগু (১৪)
 ১৫ রঘু
 ১৫ রাঘবেন্দ্র
 ১৬ রামকৃষ্ণ ১৬ রামানন্দ
 ১৭ পদ্মলোচন ১৭ রামশঙ্কর
 ১৭ রাধানাথ (২৩)
 ১৭ চন্দ্রমণি (২৪)
 ১৮ হরমোহন ১৮ কালীমোহন
 ১৯ রাজমোহন ১৯ মদন (৪৪)

২০ কিশোরী	২০ যতীন্দ্র	(৭)	
	২০ নলিনী (৫৯)	(১)	১৪ রুদ্রদেব
	২০ শচীন্দ্র (৬০)		১৫ কৃষ্ণেশ্বর
২১ অরুণ	২১ পরেশ		১৬ শিবেশ্বর ১৬ কাশীনাথ (১৭)
	২১ সাধন		১৬ চন্দ্রমাধব (১৮)
	২১ সুরেশ		১৭ নীলকণ্ঠ ১৭ কালাচাঁদ (২৫)
	(৬)		১৭ গঙ্গাহরি
(১) ১৪ জয়দেব			১৮ চন্দ্রমোহন
১৫ ভবানী	১৫ হরি (১৫)		১৯ কালীমোহন [রাঁচি]
১৬ মহেশ্বর			২০ ভবানী ২০ মণীন্দ্র
১৭ কৃষ্ণনারায়ণ			২০ ঠাকুরদাস
১৮ গঙ্গা .. ১৮ রাম		(৮)	
১৯ কালী .. ১৯ দুর্গা (৪৫)		(২)	১৪ জগজ্জীবন
	১৯ মহেন্দ্র		১৫ রঘুনাথ
	১৯ রাজেন্দ্র		১৬ বিশ্বনাথ
২০ শীতল	২০ ইন্দু (৬১)		১৭ কৃষ্ণহরি
	২০ বিষ্ণু (৬২)		১৮ রূপচন্দ্র ১৮ কালীচন্দ্র
২১ শাস্তি	২১ সন্তোষ		১৮ শ্রীনাথ (৩২)
	২১ মনোতোষ		১৮ কাশীচন্দ্র (৩৩)
	২১ ভবতোষ		১৯ আশুতোষ ১৯ কুঞ্জবিহারী(৪৬)
	২১ সুকুমার		১৯ প্রভাত (৪৭)
	২১ অনিল		২০ তারানাথ ২০ ক্ষেত্রনাথ
	২১ সুনীল		২০ অমূল্য
২২ মলয়	২২ সমীর		২০ কামাখ্যা
	২২ বিনয়		

(৯)	
(১) ১৫ শিবদেব	১৭ রামজগন্নাথ
১৬ কৃষ্ণনাথ ১৬ দুর্গাদাস	১৮ কালীপ্রসাদ
(১০)	১৯ চন্দ্রকান্ত
(১) ১৫ মুকুন্দদেব	২০ রোহিণী ২০ যামিনী (৬৩)
১৬ বামমোহন	২১ প্রিয়নাথ ২১ মনোরঞ্জন
১৭ শম্ভুনাথ	২১ রমণী
১৮ কালীকিঙ্কর	২১ হর্ষনাথ
(১১)	২১ সন্তোষ
(৪) ১৫ রঘুদেব	(১৪)
১৬ রামমাণিক্য	(৫) ১৫ ভৃগুদেব
(১২)	১৬ রামরাম
(৪) ১৫ নরসিংহদেব	১৭ রাজচন্দ্র
১৬ বাণেশ্বর	১৮ মহেশচন্দ্র ১৮ হবচন্দ্র (৩৫)
১৭ কালীশঙ্কর ১৭ ভবানী	১৯ চণ্ডী
১৮ পার্বতী ১৮ গুরুচরণ	২০ কানাই ২০ বলাই
১৮ কালীকান্ত (৩৪)	(১৫)
১৯ নীলমণি (কোলা)	(৬) ১৫ হবি
১৯ কৃষ্ণানন্দ	১৬ চন্দ্র ১৬ দুর্গা
২০ মনোমোহন ২০ অমরেশ্বর	১৬ সূর্য
২১ মনোরঞ্জন	১৭ কমলা ১৭ রামগোবিন্দ
(১৩)	১৮ রাধাকিশোর
(৫) ১৫ মুরারিদেব	১৮ রাম
১৬ কৃষ্ণগোবিন্দ	১৮ বৈকুণ্ঠ

	(১৬)	১৯ কালী	১৯ বিশ্বেশ্বর	(৪৮)
(২) ১৬ বিজ্ঞাধর		২০ সতীশ		
১৭ ভৈরব	১৭ চন্দ্রনাথ (২৬)	২১ রবীন্দ্র	২১ চন্দ্রনাথ	
১৮ বঙ্গচন্দ্র	১৮ শ্যামাচরণ(৩৬)		(২০)	
১৯ বীরেশ্বর	১৯ যাদবেশ্বর	(১) ১৭ গৌরীকান্ত		
২০ কামনাসাগর	২০ মিহির	১৮ আনন্দ	১৮ গোবিন্দ (৩৭)	
	২০ হিমসাগর		১৮ তিলক (৩৮)	
	(১৭)		১৮ নবীন	
(৭) ১৬ কাশীনাথ		১৯ কালিদাস		
১৭ লক্ষ্মীকান্ত	১৭ কালী	২০ অক্ষয়	২০ ভুবন	
	১৭ দ্বারিকা		২০ সুধন্য	
	১৭ জগদীশ		২০ সরোজ	
	১৭ রামনাথ		২০ হেরম্ব	
১৮ হেরম্ব		২১ হর্ষনাথ		
	(১৮)		(২১)	
(৭) ১৬ চন্দ্রমাধব		(১) ১৭ ভৈরব		
১৭ হরিশ্চন্দ্র		১৮ তারিণী		
১৮ শশিকুমার			(২২)	
১৯ বিনয়	১৯ জিতেন্দ্র	(২) ১৭ হরিনারায়ণ		
	১৯ সুরেশ	১৮ নিবারণ (যন্ত্রাইল)		
২০ সন্তোষ	২০ নিখিল	১৯ প্রিয়নাথ	১৯ পূর্ণ	
	(১৯)		১৯ ত্রৈলোক্য	
(১) ১৭ মৃত্যুঞ্জয়			১৯ মেঘনাদ	
১৮ জগচ্চন্দ্র	১৮ জয়চন্দ্র	২০ ননী	২০ শাস্তি	

(২৩)		১২ অভয়াচরণ	১২ রমণী	(৪৯)
(৫) ১৭ রাধানাথ			১২ বগলা	(৫০)
১৮ কৃষ্ণকুমার	১৮ নন্দকুমার		১২ মাখন	(৫১)
(২৪)			১২ মস্তোষ	
(৫) ১৭ চন্দ্রমণি		২০ লোকনাথ		
১৮ দুর্গাচরণ	১৮ গঙ্গাচরণ	২১ শতদল		
(২৫)		(২৭)		
(৭) ১৭ কালাচাঁদ		(১) ১৮ রামচরণ		
১৮ গোপী	১৮ রজনী	১২ দীনবন্ধু		
১৯ গিরিজা		(২৮)		
২০ মুরারি	২০ রণদা	(২) ১৮ কালীকৃষ্ণ (রামতনু)		
	২০ শশধর (৬৪)	১২ রাজেন্দ্র	১২ নিশিকান্ত (৫২)	
	২০ মনোরঞ্জন (৬৫)		১২ উপেন্দ্র (৫৩)	
	২০ চিত্তরঞ্জন		১২ দেবেন্দ্র	
	২০ নিরঞ্জন (৬৬)	২০ বরেন্দ্র	২০ ক্ষিতীন্দ্র	
	২০ সত্যরঞ্জন	(২৯)		
২১ শ্রীকান্ত	২১ প্রাণকান্ত	(৪) ১৮ কৃষ্ণচন্দ্র		
	২১ অমিয় "	১২ কানী	১২ ইশান	
	২১ কৃষ্ণ "	(৩০)		
	২১ প্রবীর	(৪) ১৮ শঙ্কু		
(২৬)		১২ বৃন্দাবন		
(১৬) ১৭ চন্দ্রনাথ		(৩১)		
১৮ উমাচরণ	১৮ অম্বিকা (৩৯)	(৪) ১৮ বামচন্দ্র		
	১৮ গঙ্গাচরণ (৪০)	১২ জগদ্বন্ধু		
	১৮ কালীপ্রসন্ন (৪১)	২০ অন্নদা		
		২১ নলিনী		

(৩২)	(৩৯)
(৮) ১৮ শ্রীনাথ ১৯ মনোরঞ্জন ২০ সুধীর	(২৬) ১৮ অম্বিকা ১৯ প্রিয়নাথ ১৯ ভুবন ২০ মনোরঞ্জন ২১ সুধীর
(৩৩)	(৪০)
(৮) ১৮ কাশীচন্দ্র বিদ্যারত্ন ১৯ হেরম্ব ১৯ মধুসূদন (৫৪) ২০ প্রশান্ত ২০ অশোক ২০ সমীরণ	(২৬) ১৮ গঙ্গাচরণ ১৯ চুণীলাল ১৯ প্রিয়শঙ্কর (৫৭) ২০ অরবিন্দ
(৩৪)	(৪১)
(১২) ১৮ কালীকান্ত ১৯ নীলকমল	(২৬) ১৮ কালীপ্রসন্ন ১৯ কমলা ১৯ শিশির ২০ সমর
(৩৫)	(৪২)
(১৪) ১৮ হরচন্দ্র ১৯ ভগবান্ ১৯ পার্বতী	(১) ১৯ গোলোক ২০ শৈলেন্দ্র ২০ মণীন্দ্র (৬৭) ২০ নরেন্দ্র (৬৮) ২০ দ্বিজেন্দ্র (৬৯) ২১ হীরেন্দ্র ২১ জিতেন্দ্র ২১ মাধব ২১ হরিমোহন ২১ মণিমোহন ২১ দেবরাজ ২১ অমর
(৩৬)	
(১৬) ১৮ শ্যামাচরণ ১৯ ইন্দু ১৯ নরহরি	
(৩৭)	
(২০) ১৮ গোবিন্দ ১৯ মুকুন্দ	
(৩৮)	
(২০) ১৮ তিলক ১৯ গণেশ ১৯ দীনেশ (৫৫) ১৯ তরণী (৫৬) ২০ ভবানী	

(৪৩)	(৪৮)
(২) ১৯ কৃষ্ণচরণ	(১৯) ১৯ বিশ্বেশ্বর
২০ সত্য	২০ অতুল
২০ ব্রজেন্দ্র	২০ অনুকুল (৭৪)
২০ সাতকডি	২০ শ্রীশ (৭৫)
২০ অমূল্য	২০ ব্যোমকেশ
(৪৪)	২১ জগদীশ
(৫) ১৯ মদনমোহন	২১ সুনীল
২০ স্বধীর	২১ স্ববোধ
২০ নৃপেন্দ্র (৭০)	২১ অনিল
২০ স্ববেশ (৭১)	(৪৯)
২১ সুনীল	(২৬) ১৯ রমণী
(৪৫)	২০ রামেশ্বর
(৬) ১৯ দুর্গানারায়ণ	২০ নকুল
২০ কৃপানাথ	২০ স্বধাকর
২০ আদিনাথ	(৫০)
২০ যত্ননাথ (৭২)	(২৬) ১৯ বগলা
২০ কৃষ্ণনাথ (৭৩)	২০ বরদা
২১ বিশ্বনাথ	২০ দুর্গাপ্রসন্ন
২১ হীরেন্দ্র	২০ কামাখ্যা
(৪৬)	২০ বিধান
(৮) ১৯ মঃমঃ কুঞ্জবিহারী তর্কসিদ্ধান্ত	২০ বাদল
২০ বিপিন	২০ প্রত্যাং
২০ প্রফুল্ল	(৫১)
(৪৭)	(২৬) ১৯ মাখন
(৮) ১৯ প্রভাত	২০ নারায়ণ
২০ পরেশ	২০ টেপু
	কুশল
	২০ তাপস

(৫২)	(৫৯)
(২৮) ১৯ নিশিকান্ত ২০ কালীপদ ২০ তারাপদ	(৫) ২০ নলিনী ২১ অজিত
(৫৩)	(৬০)
(২৮) ১৯ উপেন্দ্র (অবিনাশ) ২০ ফণীন্দ্র ২০ মণীন্দ্র	(৫) ২০ শচীন্দ্র ২১ রবীন্দ্র
(৫৪)	(৬১)
(৩৩) ১৯ মধুসূদন ২০ তাপস ২০ জয়ন্ত	(৬) ২০ ইন্দুভূষণ ২১ অভয়াচরণ ২১ তুলাল
(৫৫)	(৬২)
(৩৮) ১৯ দানেশ ২০ নারায়ণ ২০ শ্রীধর ২১ সোমনাথ ২১ গোঁতম	(৬) ২০ বিধুভূষণ ২১ বুদ্ধদেব ২১ বাসুদেব
(৫৬)	(৬৩)
(৩৮) ১৯ তরণী ৩০ লোহা	(১৩) ২০ ষামিনী ২১ প্রভাত ২১ কেশব
(৫৭)	(৬৪)
(৪০) ১৯ প্রিয়শঙ্কর ২০ বিমলেন্দু ২০ অমলেন্দু ২০ শ্যামলেন্দু	(২৫) ২০ শশধর ২১ রণজিৎ ২১ সঞ্জিৎ ২১ বিশ্বজিৎ
(৫৮)	(৬৫)
(৪) ২০ চন্দ্রকুমার ২১ হরেন্দ্র ২১ সত্য ২১ অনন্ত	(২৫) ২০ মনোরঞ্জন ২১ প্রিয়রঞ্জন ২১ কাজল ২১ বিষ্ণু

(৬৬)	(৭১)
(২৫) ২০ নিরঞ্জন ২১ চঞ্চল ২১ উজ্জল	(৪৪) ২০ সুরেশ Ph. D. ২১ প্রণব ২১ দীপক
(৬৭)	(৭২)
(৪২) ২০ মণীন্দ্র ২১ চিত্ত ২১ মনোরঞ্জন	(৪৫) ২০ ষড়নাথ ২১ চিত্ত ২১ ভোলানাথ
(৬৮)	(৭৩)
(৪২) ২০ নরেন্দ্র ২১ নৃপেন্দ্র ২১ রমেন্দ্র	(৪৫) ২০ কৃষ্ণনাথ ২১ কার্ণাদাস
(৬৯)	(৭৪)
(৪২) ২০ দ্বিজেন্দ্র ২১ বীরেন্দ্র ২১ অজিত ২১ নিশীথ ২১ অসিত ২১ মাণিক	(৪৮) ২০ অক্ষুকুল ২১ গোপাল
(৭০)	(৭৫)
(৪৪) ২০ নৃপেন্দ্র ২১ সুবোধ ২১ প্রবোধ ২১ তপন	(৪৮) ২০ শ্রীশ ২১ সুকুমার
	(৭৬)
	(১) ২১ পঞ্চানন* ২২ কল্যাণ

* যাদবপুর বিশ্ববিদ্যালয়ের অর্থনীতির প্রধান অধ্যাপক। বারআনি ৬৬-৭৬

বশিষ্ঠ—যজুর্বেদ

[ব-য-২]

প্রবর—বশিষ্ঠ, পরাশর, নৈঋব

আড়িয়াবহু—৪. ২-১১, ১২, ২৩, ৪৪-৭, ১৩১ ; কাঁঠালপাড়া—৩. ৭, ২২, ৫৬, ১১৩, ১৩৪ ; কুচাকোল-কাশীপুর—৩৫ ; ধলচিতা—২(৪) ; ধুলিপুর—১, ২ ; বরদাশ্যামপুর—১, ৩৫-২, ২১-৩, ১২৫-৬ ; ভাটপাড়া-পূবের বাড়ী—২, ১৭-৮, ৪০, ৫৩-৫, ৭০, ৭৮-৮১, ১১০, ১২৭, ১৪৭, ১৫৩ ; ভাটপাড়া-পশ্চিমের বাড়ী—(ক) বড়ঠাকুর—৫, ২০-১, ৪১-৩, ২৪-৫, ১১২, ১১৪, ১২৮-৩০, ১৭৪-৭ ; (খ) মেজঠাকুর—১২, ২৪-৫, ৫৭-৬০, ১০২, ১১৬, ১৫২ ; (গ) চৌবাড়ী—১৩, ২৬-৮, ৪৮-২, ৬১-২, ৮৪-৫, ১০৫, ১১৭-৮, ১৮০ ; (ঘ) টোলের বাড়ী—১৪, ২২, ৫০, ৭৩-৫, ২৬-৭, ১৩২, ১৪২ ; (ঙ) সাতবাড়ী—১৫, ৩০-৩৪, ৫১, ৫২, ৬৩-২, ৭৬-৭, ৮৬-২০, ১১৬-৭, ১১২, ১৩২ ।

পদবী—গোস্বামী, ঠাকুর, ভট্টাচার্য্য

(১)	২ কিশোরদাস	২ দয়াল	(৩৫)
১ গদাধর মিশ্র [কান্তকূজ—বকস্বীপ]		২ রাধাবল্লভ	(৩৬)
২ বিষ্ণু [ধুলিপুর] ২ জনাৰ্দ্দিন (২)		২ পরমানন্দ	(৩৭)
৩ মথুরানাথ		২ জগন্নাথ	(৩৮)
৪ রুদ্ররাম		২ বলরাম	(৩৯)
৫ শ্রীনন্দন	১০ সচ্চিদানন্দ		
৬ শ্যামসুন্দর গোস্বামী (বরদাশ্যামপুর)	১১ অষ্টেষত	১১ রাধাকৃষ্ণ	
৭ মনোহর	১২ সনাতন		
৮ বৃন্দাবন	১৩ ঠাকুরদাস	১৩ ষষ্ঠীদাস	

১৪ প্রিয়নাথ	১৪ লক্ষ্মীনারায়ণ	(৩)
১৫ ফকিরদাস	১৫ অতুল	(২) ৪ রাঘবরাম [কাঁঠালপাড়া]
	(২)	৫ রামভদ্র ৫ রামদেব
(১) ২ জনার্দন (ধূলিপুৰ)		৬ রামগোপাল ৬ x x x (৭)
৩ নারায়ণ ঠাকুর		৭ রামকৃষ্ণ ৭ নন্দকিশোর(৮)
৪ রামনাথ	৪ শিবরাম[ধলচিতা]	৮ রামতনু
	৪ রাঘববাম (৩)	৯ ভবানীশঙ্কর
	[কাঁঠালপাড়া]	১০ শ্রীরাম ১০ রামকথন (৭১)
৫ চন্দ্রশেখর	৫ গোবিন্দ চন্দ্র (৪)	১১ অক্ষয় ১১ ত্রৈলোক্য
[ভাটপাড়া]	[আড়িয়াদহ]	১১ পূর্ণ
৬ রমাবল্লভ	৬ বীরেশ্বর (৫)	১২ রামপদ
	৬ পীতাম্বর (৬)	(৪)
৭ বাণেশ্বর	৭ রাঘব	(২) ৫ গোবিন্দচন্দ্র [আড়িয়াদহ]
	৭ রাধাকান্ত	৬ কৃষ্ণরাম
৮ রামতুলসী	৮ রামকান্ত (১৭)	৭ রাধাকান্ত ৭ কমলাকান্ত (৯)
	৮ রামজয় (১৮)	৭ রাম (১০)
৯ রামচন্দ্র	৯ পদলোচন (৪০)	৭ লক্ষ্মণ (১১)
	৯ কৃষ্ণমোহন	৮ জগন্নাথ ৮ বিশ্বনাথ
১০ শ্রীনাথ	১০ বিশ্বনাথ (৭০)	৮ রমানাথ
	১০ জগন্নাথ	৮ বৈষ্ণনাথ
১১ কালীনাথ	১১ হাবাগ (১১০)	৮ সোমনাথ (১২)
১২ উমেশ	১২ নবীন	৮ কাশীনাথ
	১২ বীরেশ্বর (১৪৭)	৮ শিবনাথ
১৩ পঞ্চানন		
১৪ পাঁচু	১৪ লালবিহারী	

আড়িয়াদহ-৪ , কাঁঠালপাড়া ৩, ভাটপাড়া পূবের বাড়ী ২

৯ রামদুলাল		(৬)
১০ যদুনাথ		(২) ৬ পীতাম্বর
১১ হরিপদ	১১ প্রিয়নাথ (১১১)	৭ দিগম্বর ৭ শশিভূষণ (১৬)
১২ অজিত	১২ অচ্যুত	৮ কাশীপতি ৮ রামচন্দ্র
	১২ পরেশ	৮ যোগেন্দ্র
	(৫)	৯ রঘুনাথ
(১) ৬ বীরেশ্বর		(৭)
৭ রামগোপাল	৭ রামানন্দ(১২)	(৩) ৬ X X X
	৭ রামেশ্বর (১৩)	৭ X X X
	৭ সদাশিব (১৪)	৮ তৈরব
	৭ শ্যামসুন্দর(১৫)	৯ রামকানাই
৮ বিষ্ণুবাম	৮ জয়জয়রাম(২০)	১০ রামশঙ্কর
	৮ জয়রাম (২১)	১১ মধু ১১ কালীগতি(১১৩)
৯ পার্বতী	৯ সৃষ্টিধর	১২ শ্রীধর
	৯ রাধানাথ(৪১)	১৩ অম্বিকা ১৩ শরচ্চন্দ্র
	৯ নন্দকুমার(৪২)	১৩ শিব
	৯ গোপীনাথ(৪৩)	(৮)
১০ রামভারণ	১০ বৈষ্ণনাথ	(৩) ৭ নন্দকিশোর
	১০ রামধন	৮ শ্যামসুন্দর ৮ জগন্নাথ (২২)
	১০ রামপ্রসন্ন	৯ রামলোচন
১১ যদুনাথ	১১ শশী	১০ রামকিঙ্কর
	১১ উপেন্দ্র (১১২)	১১ রামচন্দ্র
১২ শরৎ		১২ রামভারণ
১৩ অনাদি	১৩ কালীনাথ	১৩ রামপ্রসন্ন

কাঠালপাড়া ৭, ৮ ; পূবের বাড়ী ৬ ; বড়ঠাকুর ৫

১৪ রামসহায়	১৪ রামনরেন্দ্র	১০ গোলোকেন্দ্র	১০ দ্বিজেন্দ্র(৭২)
	১৪ রামশশী	১১ ব্রজেন্দ্র	১১ হরি
	১৪ রামরমেন্দ্র		১১ কৃষ্ণ
	(৯)		১১ রামনারায়ণ
(৪) ৭ কমলাকান্ত			১১ বলরাম
৮ কানাই	৮ বনমালী (২৩)		(১২)
৯ রামচন্দ্র	৯ রামকিঙ্কর (৪৪)	(৫) ৭ রামানন্দ	
	৯ রামনিধি (৪৫)	৮ কালিদাস	৮ রামনিধি (২৪)
	৯ গৌর (৪৬)		৮ রামশঙ্কর (২৫)
	৯ ভৈরব (৪৭)	৯ নীলকণ্ঠ	
১০ আনন্দ		১০ রামমোহন	
১১ তারণ		১১ রামকানাই	
১২ শশী		১২ অক্ষয়	১২ কালাচাঁদ
১৩ শরচ্চন্দ্র	১৩ ননী [দণ্ডীরহাট]	১৩ রামেন্দ্র	
	১৩ কৃষ্ণ		(১৩)
	(১০)		
(৪) ৭ রাম		(৫) ৭ রামেশ্বর	
৮ শ্যাম		৮ রামপ্রসাদ	৮ জগন্নাথ (২৬)
৯ রামধন			৮ বামকান্ত
১০ নীলাশ্বর			৮ রামকিশোর(২৭)
১১ রমাপতি			৮ কমলাকান্ত (২৮)
	(১১)		
(৪) ৭ লক্ষ্মণ		৯ রঘুসুন্দর	৯ কৃষ্ণচন্দ্র (৪৮)
৮ বামমোহন			৯ রামকিঙ্কর (৪৯)
৯ বাঘবেন্দ্র		১০ শিবনাথ	১০ যত্ননাথ

১১ প্রসন্ন	১১ জানকী	৮ বিজয়	(৩৩)
	১১ শ্রীরাম	৮ ভোলানাথ	(৩৪)
১২ শশী		৯ রামভদ্র	৯ শিবরাম (৫১)
১৩ পঞ্চানন		৯ কৃষ্ণচরণ	
	(১৪)	৯ কৃষ্ণানন্দ	(৫২)
(৫) ৭ সদাশিব		১০ রাঘবরাম	১০ কালীনাথ (৭৬)
৮ হরিরাম	৮ আনন্দরাম (২২)	১০ আনন্দ	
৯ রামদেব	৯ রামমাণিক্য(৫০)	১০ শ্রীরাম	(৭৭)
১০ মুকুন্দ	১০ মাধব (৭৩)	১০ নবীন	
	১০ ষাদব (৭৪)	১১ ষড়নাথ	
	১০ রঘুমণি (৭৫)	১২ তারাপ্রসন্ন	
	১০ পীতাম্বর	১৩ নরেন্দ্র	১৩ নগেন্দ্র
	১০ জয়রাম		(১৬)
	১০ শ্রীরাম	(৬) ৭ শশিভূষণ	
১১ রামপ্রসন্ন		৮ জগন্নাথ	
১২ চণ্ডীচরণ			(১৭)
১৩ রাজকুমার		(২) ৮ রামকান্ত	
১৪ ঈশ্বরীপ্রসাদ		৯ কৃষ্ণকিঙ্কর	৯ রামকুমার (৫৩)
	(১৫)	১০ কালীপ্রসাদ	১০ হলধর (৭৮)
(৫) ৭ শ্যামসুন্দর		১০ পীতাম্বর	(৭৯)
৮ রামরাম	৮ কালিদাস (৩০)	১১ নীলকমল	
	৮ কৃষ্ণকান্ত (৩১)	১২ শ্যামাপদ	
	৮ হলধর		
	৮ বনমালী (৩২)		

(১৮)		১১ প্রাণকৃষ্ণ	১১ অতুল (১১৪)
(২) ৮ রামজয়		১২ আত্মনাথ	১২ প্রমথ (১৪৮)
৯ বামগোবিন্দ	৯ রামচরণ (৫৪)	১২ কৃষ্ণ	
	৯ রামসুন্দর (৫৫)	১২ বিশ্বনাথ	
১০ কাশীনাথ	১০ রামজীবন (৮০)	১৩ বদরিকানাথ	১৩ মণিনাথ
	১০ কৃষ্ণনাথ (৮১)		১৩ তুলসীচরণ(১৮০)
১১ কালীনাথ			১৩ শাক্তনাথ
১২ রাম		১৪ জয়ন্ত	১৪ প্রশান্ত
(১৯)			১৪ শ্রীমন্ত
(৪) ৮ সোমনাথ			১৪ সুশান্ত
৯ তারক	৯ হরানন্দ		১৪ শ্রীকান্ত
	৯ কালীবিলাস	(২২)	
১০ মহেন্দ্র	১০ প্রমথ (৮২)	(৮) ৮ জগন্নাথ	
	১০ শিবদাস (৮৩)	৯ বামতুলাল	৯ রামনাথ (৫৬)
	১০ কৈলাস	১০ কৃষ্ণচন্দ্র	
১১ সত্যোজ		১১ কালীচরণ	
১২ সুকুমার	১২ হরকুমার	(২৩)	
	১২ গৌরীকিশোর	(৯) ৮ বনমালী	
	১২ সনৎ	৯ কালীমোহন	৯ কালিদাস
(২০)		১০ চন্দ্রনাথ	
(৫) ৮ জয়জয়রাম		১১ রামপ্রসন্ন	১১ রাজকুমার(১১৫)
৯ বেণী	৯ ইন্দু	১২ ননী	১২ ক্ষিতীশ
(২১)			১২ ক্ষেত্র
(৫) ৮ জয়রাম			১২ মন্থ
৯ রামচন্দ্র		(২৪)	
১০ রাজা	১০ বাজা	(১২) ৮ রামনিধি	
নীলকমল	রামকমল	৯ সীতারাম	৯ জনার্দন (৫৭)

১০ রামার্ক	১০ রামধন	১১ মধুসূদন	১১ যাদব
১১ রামময়	১১ রামসেবক	১২ হৃষীকেশ	১২ শ্রীবল্লভ
	১১ রাখাল (১১৬)	১৩ ভবভূতি	১৩ ভববিভূতি
১২ রামপদ			১৩ অমৃতভূতি
১৩ নন্দ			১৩ ধ্রুবজ্যোতি
	(২৫)	১৪ ভবানন্দ	
(১২) ৮ রামশঙ্কর			(২৮)
৯ রামরতন	৯ পদ্মনাভ (৫৮)	(১৩) ৮ কমলাকান্ত	
	৯ রামকুমার (৫৯)	৯ শিব	৯ গঙ্গা
	৯ রামদাস (৬০)	১০ শ্রীধর	১০ শ্রীকান্ত
১০ রামেন্দ্র	১০ তাবক	১১ রামজয়	১১ রামগোপাল
১১ কমল			১১ উপেন্দ্র (১১৭)
১২ অমৃত			১১ যোগীন্দ্র (১১৮)
	(২৬)	১২ লালিত	১২ ভুবন (১৪৯)
(১৩) ৮ জগন্নাথ		১৩ বিশ্বরঞ্জন	১৩ বনমালী (১৮১)
৯ X			১৩ হারাধন
১০ শিবচন্দ্র		১৪ পশুপতি	১৩ দীনেশ
	(২৭)		(২৯)
(১৩) ৮ রামকিশোর		(১৪) ৮ আনন্দরাম	
৯ কাশীনাথ	৯ শ্রীনাথ (৬১)	৯ রামচন্দ্র	৯ ভৈরব
	৯ মথুরা (৬২)	১০ রঘুনাথ	১০ রাম
১০ আনন্দ	১০ রঘুনন্দন (৮৪)	১১ ক্ষেত্রনাথ	
	১০ নীলমণি (৮৫)	১২ ফণিভূষণ	

	(৩০)		২ রামগতি (৬৭)
(১৫) ৮ কালিদাস			২ কমলা (৬৮)
২ প্রভুরাম	২ ভবানী (৬৩)		২ রামধন (৬৯)
	২ রামচন্দ্র (৬৪)	১০ শঙ্কু	
	২ রামরত্ন	১১ রাজারাম	১১ শশী
১০ রামকমল	১০ হারাণ (৮৬)	১২ হৃষীকেশ	
	১০ দুর্গারাম (৮৭)		(৩৪)
১১ উমেশ			
১২ ব্রজ	১২ অটল	(১৫) ৮ ভোলানাথ	
	(৩১)	২ উমাকান্ত	
(১৫) ৮ কৃষ্ণচন্দ্র		১০ মহেশ্বর	১০ রামকৃষ্ণ (৮৯)
২ রাজারাম			১০ শিবদাস (৯০)
	(৩২)	১১ রাখাল	১১ গোপাল
(১৫) ৮ বনমালী			১১ ক্ষীরোদ (১১৯)
২ হরিমারায়ণ	২ শ্রীরাম (৬৫)	১২ নারায়ণ	
	২ কৃষ্ণকমল (৬৬)	১৩ সতীনাথ	১৩ তারানাথ
১০ ষাদব	১০ কমল		(৩৫)
	১০ নীলমাধব (৮৮)	(১) ২ দয়াল	
১১ অশ্বিনী	১১ রামনিবারণ	১০ কৃষ্ণ	১০ নন্দবাম (৯১)
	১১ অমূল্য	১১ রাম	১১ মাণিক্য (১২০)
১২ হরি		১২ রসিক [কুচাকোল কাশীপুব]	
	(৩৩)	১৩ রামচন্দ্র	১৩ দামোদর
(১৫) ৮ বিজয়রাম			১৩ বিশ্বস্তর
২ অষোধ্যারাম	২ নন্দ		১৩ নবীন

১৪ মধুসূদন	১৪ পদ্মলোচন	(৩৮)	
	১৪ রামতারক	(১) ৯ জগন্নাথ	
১৫ মথুরা	১৫ ব্রজ	১০ যুগল	১০ গৌরচরণ (৯২)
	১৫ দ্বারকা		১০ নীলাশ্বর
	(৩৬)	১১ কুচেলানন্দ	১১ গোবিন্দ (১২২)
(১) ৯ রাধাবল্লভ		১২ কেশব	১২ কালাচাঁদ (১৫২)
১০ গোপীচরণ	১০ কুঞ্জবিহারী		১২ নবীন
	১০ লালবিহারী		১২ মাধব
১১ গোবিন্দ		১৩ শ্রীনাথ	১৩ আনন্দ
১২ গোকুল	১২ প্রেমচন্দ্র	১৪ রামবিষ্ণু	১৪ রামগোপাল *
	১২ রামসুন্দর(১৫০)		১৪ রামকৃষ্ণ
১৩ রামগতি		১৫ হরিরাম	১৫ অচ্যুত (১৯৯)
১৪ রামদাস		১৬ সত্যরাম	
	(৩৭)		(৩৯)
(১) ৯ পরমানন্দ		(১) ৯ বলরাম	
১০ ব্রহ্মানন্দ		১০ কৃষ্ণানন্দ	১০ জগদ্বল্লভ (৯৩)
১১ জয়রাম	১১ ভুবন	১১ চুণীলাল	১১ রামজয় (১২৩)
	১১ রামলোচন(১২১)		১১ নিমানন্দ (১২৪)
১২ সদানন্দ	১২ যাদব		১১ রামচন্দ্র
	১২ নবকান্ত		১১ শ্যামসুন্দর (১২৫)
	১২ হরিশচন্দ্র (১৫১)		১১ রামরত্ন (১২৬)
১৩ রামকৃষ্ণ	১৩ অতুল (১৮২)		১১ অচ্যুতানন্দ
	১৩ আশুতোষ(১৮৩)		১২ যত্ন
১৪ রামবিহারী		১২ নবীন	১২ শ্রীনন্দন
১৫ জগদীশ			

* ইহার দানে নবা স্মৃতির উপাধি পরীক্ষায় “রামগোপাল স্মৃতিভূষণ” স্বর্ণ পদক প্রদত্ত হয়।

বরদাশ্যামপুর ৩৬-৯

(৪০)

(২) ৯ পদলোচন

১০ রামকেশব

১১ মধুসূদন ১১ রাম (১২৭)

১২ যোগীন্দ্র ১২ কালী (১৫৩)

১২ রামপ্রাণ

১৩ সতীশ

১৪ তিনকড়ি

(৪১)

(৫) ৯ রাধানাথ

১০ গুরুপ্রসাদ ১০ ঈশান

১১ কৈলাস ১১ নীলমাধব(১২৮)

১২ অমৃত ১২ অক্ষয় (১৫৭)

১৩ কান্তি ১৩ কালাচাঁদ

১৪ কৃষ্ণিবাস ১৪ আদিকেশব(১২৫)

১৪ সৃজিত

১৫ গৌতম

(৪২)

(৫) ৯ নন্দকুমার

১০ ব্রজ ১০ রামপ্রাণ (২৪)

১০ রাজীব

১০ গোবিন্দ (২৫)

১০ তারক

১১ চন্দ্রনাথ

১২ জ্ঞান

১৩ শিব ১৩ কমল

১৩ জয়

১৩ বিজয়

(৪৩)

(৫) ৯ গোপীনাথ

১০ সৌভানাথ

১১ বাথালদাস* ১১ তাবাচরণ(১২৯)

১১ অভয়াচরণ

১১ অনন্যচরণ(১৩০)

১২ হরকুমার

(৪৪)

(৯) ৯ বামকিঙ্কর

১০ রঘুভূম ১০ রাজীব

১১ ক্ষেত্রনাথ

(৪৫)

(৯) ৯ রামনিধি

১০ গণেশ

১১ হবি ১১ কেদার (১৩১)

১২ চিরঞ্জীব ১২ দীনবন্ধু

আডিষাদহ ৪৪ ; পূবের বাড়ী ৪০ , বড়ঠাকুর ৪১-৩

* গায়রত্ব ; মহামহোপাধ্যায় ।

(৪৬)		১১ মৃত্যুঞ্জয়	১১ বিষ্ণুচন্দ্র (১৩২)
(২) ২ গৌর		১২ উমেশ	
১০ হরচন্দ্র		১৩ প্রবোধ	১৩ প্রফুল্ল
(৪৭)		১৪ শুদ্ধবোধ	১৪ সন্তোষ
(২) ২ ভৈরব		(৫১)	
১০ সদাশিব		(১৫) ২ শিবরাম	
(৪৮)		১০ হর	
(১৩) ২ কৃষ্ণচন্দ্র		১১ অঘোর	১১ রামচন্দ্র
১০ রাঘবেন্দ্র		১২ শ্রীকণ্ঠ	
১১ দেবনাথ	১৩ শ্রীবাম	১৩ ছুর্গা	১৩ সত্য
(৪৯)		(৫২)	
(১৩) ২ রামকিঙ্কর		(১৫) ২ কৃষ্ণানন্দ	
১০ গোবিন্দ		১০ রামদয়াল	১০ নব (৯৮)
১১ চন্দ্রনাথ	১১ কেদার		১০ গোবিন্দ (৯৯)
১২ কালীপদ	১২ কৃষ্ণনাথ (১৫৮)	১১ বিশ্বেশ্বর	১১ রামেশ্বর (১৩৩)
	১২ কুঞ্জলাল	১২ বসন্ত	
১৩ ভবনাথ	১৩ প্রমথ	১৩ শিবপ্রসাদ	
১৪ শ্রীকুমার		(৫৩)	
(৫০)		(১৭) ২ রামকুমার	
(১৪) ২ রামমানিকা		১০ রামজীবন	১০ ষাদব
১০ নিমাই	১০ রাজেন্দ্র		১০ রামকমল
	১০ দেবনাথ		১০ সদাশিব
	১০ নীলমণি (৯৬)		১০ দধিবামন(১০০)
	১০ জানকী (৯৭)		

১১ রামাহুজ	১১ কালিদাস ১১ যজ্ঞেশ্বর (১৩৪)
১২ পঞ্চানন	১২ শ্রীনাথ
১৩ রামকৃষ্ণ ১৩ শ্রীকৃষ্ণ (১৮৪)	১৩ শ্যামাপদ ১৩ বামাপদ
১৪ কানাই ১৪ জগন্নাথ	১৪ দুর্গাপদ
১৪ ত্রিভঙ্গ	(৫৭)
(৫৪)	(২৪) ৯ জনার্দন
(১৮) ৯ রামচরণ	১০ শিশুরাম ১০ রামপ্রাণ
১০ রামদেব ১০ রামকেশব(১০১)	১০ ষড়রাম (১০২)
১১ বামময়	১১ রামসদয় ১১ শ্রীনাথ
১২ রমেশ ১২ রামশরণ	১১ রামবিলাস
১২ রামেন্দু	১২ রমেশ
১৩ রামমোহন	১৩ তারাচরণ
(৫৫)	(৫৮)
(১৮) ৯ রামসুন্দর	(২৫) ৯ পদ্মনাভ
১০ রামকৃষ্ণ	১০ ঈশ্বর
১১ মীতারাম	১১ রামরাম ১১ নারায়ণ
১২ পূর্ণ ১২ শ্রীশ	১১ রজনী (১৩৫)
১২ গোপাল	১১ কালাচাঁদ(১৩৬)
১৩ বিনোদ ১৩ হরিপদ	১২ কুমুদ ১২ শরৎ
১৪ গোপীনাথ	১২ ক্ষীরোদ
(৫৬)	১২ হরিচরণ (১৫৯)
(২২) ৯ রামনাথ	১৩ রামপ্রসাদ
১০ রামনুসিংহ	

(৫৯)		১১ যজ্ঞেশ্বর	১১ মতিলাল(১৩৭)
(২৫) ৯ রামকুমার			১১ বিহারী
১০ হরকুমার			১১ অনাথ
১১ রামবিষ্ণু		১২ নৃত্যগোপাল	
১২ যদুপতি			১২ নন্দগোপাল (১৬০)
১৩ নরেশ			১২ যদুগোপাল
(৬০)			১২ ব্রজগোপাল (১৬১)
(২৫) ৯ রামদাস		১৩প্রভাস	১৩ ভোলানাথ
১০ রামোত্তম	১০ চতুভূজ (১০৩)		(৬৩)
	১০ কালীকল্প(১০৪)	(৩০) ৯ ভবানী	
১১ রামময়		১০ শ্রীরাম	
১২ রামগোপাল		১১ গঙ্গাধর	১১ কেদার
১৩ মুরারি		১২ রাজকুমার	
(৬১)			(৬৪)
(২৭) ৯ শ্রীনাথ		(৩০) ৯ রামচন্দ্র	
১০ রামচন্দ্র	১০ রাজীব	১০ মধু	১০ নীলমণি (১০৬)
	১০ তারক		১০ জয়রাম (১০৭)
১১ হেরম্ব		১১ রামতারণ	
১২ অনুকুল		১২ রামরূপ	১২ অচিন্ত্য
১৩ সিতিকণ্ঠ	১৩ নীলকণ্ঠ	১৩ অনুকুল	১৩ চৈতন্য
(৬২)			১৩ বলাই
(২৭) ৯ মথুরানাথ			(৬৫)
১০ ক্ষেত্রমোহন	১০ বিশ্বস্তর(১০৫)	(৩২) ৯ শ্রীরাম	
	১০ হরি	১০ সীতানাথ	১০ দীননাথ (১০৮)

	১০ হরিনাথ	১১ অতুল
	১০ রামসেবক(১০৯)	১২ চাক্র ১২ ভূতনাথ
১১ ষড়পতি		১৩ মণি ১৩ ফণী
(৬৬)		(৭০)
(৩২) ৯ কৃষ্ণকমল		(২) ১০ বিশ্বনাথ
১০ রামোক্তম		১১ কৈলাস ১১ কালাচাঁদ(১৪০)
১১ সূর্য ১১ অবিনাশ(১৩৮)		১১ নব (১৪১)
১২ রামবিহারী		১১ ষড়
(৬৭)		১২ নন্দলাল ১২ সত্যব্রত(১৬২)
(৩৩) ৯ রামগতি		১৩ কমলকৃষ্ণ*১৩দাশবথি(১৮৫)
১০ ঠাকুরদাস		১৩ বিজয়
১১ আত্মনাথ ১১ কেদার		১৪ ভবতোষ
১২ রামপদ ১২ শ্যামাপদ		D. Litt ১৪ বিভূতি
১২ অন্নদা		(৭১)
(৬৮)		
(৩৩) ৯ কমলা		(৩) ১০ বামকথন
১০ কৃষ্ণহরি		১১ নবীন
১১ জলধর ১১ গিরিধর(১৩৯)		১২ রাখাল
১২ জানকী ১২ রঘু		১৩ তুলসী
১২ বমানাথ		(৭২)
(৬৯)		
(৩৩) ৯ রামধন		(১১) ১০ দ্বিজেন্দ্র
১০ বামচন্দ্র		১১ অমবেন্দ্র

* স্মৃতিতীর্থ, মহামহোপাধ্যায়। আড়িয়া ৭২, কাঁঠাল ৭১, পূব ৭০, সাত ৬৬-৯

(৭৩)	(৭৭)
(১৪) ১০ মাধব	(১৫) ১০ শ্রীরাম
১১ রামতারণ ১১ কালীনাথ(১৪২)	১১ কালীপ্রসন্ন
১২ হেমচন্দ্র	১২ ঘনরাম ১২ পুণ্ডরীক
১৩ নারায়ণ	১২ হরি
(৭৪)	(৭৮)
(১৪) ১০ যাদব	(১৯) ১০ হলধর
১১ গোবিন্দ ১১ গঙ্গারাম	১১ যজ্ঞপতি ১১ শিব
১২ রাখাল	১২ পঞ্চানন ১২ আশুতোষ
১৩ উপেন্দ্র	১২ হরিপদ
১৪ কানাই ১৪ হরি	১২ অনাথ
(৭৫)	Ph.D.† ১৩ উমা (১৮৬)
(১৪) ১০ রঘুমণি	১৪ প্রাণবল্লভ ১৪ শিববল্লভ
১১ শিবচন্দ্র* ১১ কৃষ্ণনাথ	১৪ তপু
১১ রামনিবারণ	(৭৯)
১২ দুর্গাচরণ ১২ হরিপদ	(১৭) ১০ পীতাম্বর
(৭৬)	১১ দ্বিগম্বর ১১ শশিশেখর(১৪৩)
(১৫) ১০ কাশীনাথ	১২ রামচন্দ্র ১২ কাশীনাথ(১৬৩)
১১ রামচন্দ্র	১২ ষোগেশ (১৬৪)
১২ পূর্ণচন্দ্র ১২ অমল (১৬২ক)	
১২ নির্মল	
১২ বিমল	
১৩ হরিপদ ১৩ শ্যাম	

* সার্বভৌম, মহামহোপাধ্যায়

† বঙ্গীয় বিধান পরিষৎ সদস্য

টোল ৭৩-৫ ; সাত ৭৬-৭ ; পুবের বাড়ী ৭৮-৯

১৩ হৈন্দু	১৩ বলরাম	(৮৫)
	১৩ চন্দ্র	(২৭) ১০ নীলমণি
	১৩ সিদ্ধু	১১ রাখাল ১১ সূর্যাকুমার(১৪৪)
	১৩ অংগু	১২ ধূর্জটী ১২ কপর্দিপ্রসাদ(১৬৫)
	১৩ বিন্দু	১২ শিব
	(৮০)	১৩ সত্য ১৩ হরি
(১৮) ১০ রামজীবন		(৮৬)
১১ শঙ্কু		(৩০) ১০ হারাগ
১২ গিরিশ		১১ মাধব
১৩ রামেন্দ্র		১২ কালীকুমার ১২ অশ্বিনী
	(৮১)	১৭ সাতকডি
(১৮) ১০ কৃষ্ণনাথ		(৮৭)
১১ বিষ্ণু		(৩০) ১০ দুর্গারাম
১২ রামনারায়ণ		১১ রামব্রহ্ম ১১ হবমোহন
১৩ তিনকডি ১৩ কালীপদ		১১ কৃষ্ণধন
	(৮২)	১২ হরিপদ ১২ বিপিন
(১৯) ১০ প্রমথ		১২ কুঞ্জ (১৬৬)
১১ প্রাণকৃষ্ণ ১১ বিজয়		১২ বাসুদেব (১৬৭)
	(৮৩)	১২ আশুতোষ(১৬৮)
(১৯) ১০ শিবদাস		১২ পশুপতি (১৬৯)
১১ বটকৃষ্ণ ১১ অটল		১২ নিবাবণ (১৭০)
	(৮৪)	১৩ সাতকডি ১৩ মন্থথ
(২৭) ১০ রঘুনন্দন		১৩ বেণীমাধব
১১ বৈকুণ্ঠ		১৪ মটর

(৮৮)

- (৩২) ১০ নীলমাধব
 ১১ শ্যামাচরণ
 ১২ শশাঙ্ক ১২ শশী

(৮৯)

- (৩৪) ১০ রামকৃষ্ণ
 ১১ শ্রীশ
 ১২ কিরণ ১২ অখিল
 ১২ হরি
 ১২ ছুর্গা
 ১২ রামরতন
 ১২ নীলরতন

(৯০)

- (৩৪) ১০ শিবদাস
 ১১ ধর্মদাস ১১ সতীশ
 ১১ যোগীন্দ্র

(৯১)

- (৩৫) ১০ নন্দরায়
 ১১ মদন ১১ বনমালী
 ১১ পীতাম্বর
 ১২ রামকান্ত ১২ আনন্দ
 ১২ রামসুন্দর

১২ রামপ্রসাদ

১২ রাধাকান্ত(১৭১)

১৩ রামকিশোর ১৩ অনূপ

১৪ রামচরণ ১৪ ব্রজরাম

১৫ উপেন্দ্র

(৯২)

- (৩৮) ১০ গৌরচরণ
 ১১ রামহরি ১১ রামমোহন(১৪৫)
 ১২ নবীন ১২ হলধর (১৭২)
 ১২ আনন্দ
 ১২ সীতারাম
 ১৩ মাধব ১৩ যাদব
 ১৩ শ্রীরাম
 ১৩ শ্রীনাথ
 ১৪ অবিনাশ ১৪ উপেন্দ্র
 ১৪ যোগেন্দ্র

(৯৩)

- (৩৯) ১০ জগদ্দুর্লভ
 ১১ তারাপদ ১১ গোরাচাঁদ
 ১১ রামধন
 ১২ নীলমণি ১২ রঘুমণি
 ১২ রাঘব
 ১৩ গোবিন্দ ১৩ গোপাল

(২৪)	(১০১)
(৪২) ১০ রামপ্রাণ	(৫৪) ১০ রামকেশব
১১ বেণীমাধব ১১ ক্ষেত্র (১৭৬)	১১ রাঘব ১১ অভয়
১২ ভুবন	১২ নীলমাধব
(২৫)	১৩ নন্দ
(৪২) ১০ গোবিন্দ	(১০২)
১১ নবীন	(৫৭) ১০ ষড়রাম
(২৬)	১১ বীরেশ্বর
(৫০) ১০ নীলমণি	১২ বিপিন
১১ রামনিবারণ	১৩ পরেশ
১২ রঞ্জন	(১০৩)
(২৭)	(৬০) ১০ চতুর্ভুজ
(৫০) ১০ জ্ঞানকী	১১ ভূতনাথ
১১ পঞ্চানন	১২ ক্ষেত্রনাথ
১২ বলরাম	(১০৪)
(২৮)	(৬০) ১০ কালীকল্প
(৫২) ১০ নব	১১ অনন্ত
১২ নীলমাধব	১২ হরিপদ
(২৯)	১৩ স্বরেন্দ্র ১৩ সৌরীন্দ্র
(৫২) ১০ গোবিন্দ	১৩ মতীন্দ্র
১১ বেণীমাধব ১১ কেদার	১৩ শৈলেন্দ্র
১২ হেমচন্দ্র	(১০৫)
(১০০)	(৬২) ১০ বিশ্বস্তর
(৫৩) ১০ দধিবামন	১১ ভগবতী
১১ বিরিকি	

- (১০৬)
- (৬৪) ১০ নীলমণি
১১ রামকৃষ্ণ
- (১০৭)
- (৬৪) ১০ জয়রাম
১১ রঘুনাথ
১২ হরি ১২ পঞ্চানন
১৩ মুরারি
- (১০৮)
- (৬৫) ১০ দীননাথ
১১ রঘুপতি
১২ ভুবন
- (১০৯)
- (৬৫) ১০ রামসেবক
১১ পরাণ ১১ নবীন
১২ রাম
- (১১০)
- (২) ১১ হারাগ
১২ রামনিবারণ
১৩ শিবপ্রসাদ ১৩ হরিপদ
১৩ মন্থ
- (১১১)
- (৪) ১১ প্রিয়নাথ
১২ মণিতুষণ
- (১১২)
- (৫) ১১ উপেন্দ্র
১২ অনঙ্গ ১২ অবিনাশ
১৩ কালীকৃষ্ণ ১৩ উমাশঙ্কর
- (১১৩)
- (৭) ১১ কালীগতি
১২ হরিনাথ
১৩ ঘনশ্যাম
- (১১৪)
- (২১) ১১ অতুল
১২ বৈষ্ণনাথ
১৩ গোপাল
- (১১৫)
- (২৩) ১১ রাজকুমার
১২ চণ্ডীচরণ
১৩ অমরেন্দ্র ১৩ বাসুদেব
- (১১৬)
- (২৪) ১১ রাখাল
১২ মাধবানন্দ
- (১১৭)
- (২৮) ১১ উপেন্দ্র
১২ নিকুঞ্জ

আড়িয়া ১১১, ১১৫ ; কাঁঠাল ১১৩ ; পূব ১১০ ; বড় ১১২, ১১৪ ; মেঘ
১১৬ ; চৌ ১১৭ ; সাত ১০৬-৯

(১১৮)	(১২৪)
(২৮) ১১ যোগীন্দ্র ১২ বাণীকর্প	(৩২) ১১ নিমানন্দ ১২ রমানাথ ১২ নন্দ
(১১৯)	(১২৫)
(৩৪) ১১ ক্ষীরোদ ১২ অমৃত ১২ হরিপদ ১২ কানাই	(৩৯) ১১ শ্যামসুন্দর ১২ প্রাণনাথ ১২ বিশ্বস্তর ১২ শ্রীনাথ ১২ দ্বারকানাথ
(১২০)	(১২৬)
(৩৫) ১১ মাণিক্যরাম ১২ বাজকুমাব ১২ রাধামোহন ১৩ মাধব ১৩ রামধন ১৪ গিবিশ ১৪ হরিশ্চন্দ্র ১৫ রামপদ	১৩ যোগেন্দ্র (৩৯) ১১ রামরত্ন ১২ শ্রীহরি
(১২১)	(১২৭)
(৩৭) ১১ রামলোচন ১২ কেশবরাম ১৩ ত্রিলোচন	(৪০) ১১ রামগোপাল ১২ বীবেশ্বর ১২ পঞ্চানন ১২ হরিহর (১৭৩) ১২ বিশ্বেশ্বর
(১২২)	(১২৮)
(৩৮) ১১ গোবিন্দ ১২ পঞ্চানন	১৩ কার্তিক ১৩ গণেশ ১৩ সুরেন্দ্র
(১২৩)	(১২৮)
(৩৯) ১১ রামজয় ১২ হরনাথ	(৪১) ১১ নীলমাধব ১২ মহেন্দ্র ১২ কমলাপতি(১৭৪)

১৩ সত্য	১৩ পঞ্চানন	১৩ দ্বারিক	১৩ উমানাথ
	১৩ শ্রীশঙ্কর (১৮৭)		১৩ কিশোরী
	১৩ নিখনাথ (১৮৮)		১৩ সরযু
	১৩ দেবশঙ্কর (১৮৯)	১৪ পয়োধি	১৪ অদিনাথ
১৪ স্কুমার	১৪ সুনীল	(১৩৩)	
১৫ সূধীর	(১২৯)	(৫২) ১১ রামেশ্বর	
		১২ হরিচরণ	
(৪৩) ১১ তারাচরণ	তর্করত্ন	(১৩৪)	
১২ শশধর	১২ মহেন্দ্র (১৭৫)	(৫৩) ১১ যজ্ঞেশ্বর	
	১২ প্রিয়নাথ (১৭৬)	১২ রামপ্রসন্ন	
	১২ প্রমথনাথ (১৭৭)	১৩ হরিচরণ	
১৩ কাশীপদ	১৩ রামচন্দ্র	(১৩৫)	
	১৩ হরিমোহন	(৫৮) ১১ রজনী	
	(১৩০)	১২ নিশানাথ	
(৪৩) ১১ অন্নদাচরণ		১৩ ফণিভূষণ,	
১২ কাশীপতি		(১৩৬)	
১৩ সতীপতি	১৩ শুভঙ্কর	(৫৮) ১১ কালাচাঁদ	
	১৩ শক্তিপদ	১২ ইন্দু	
	(১৩১)	(১৩৭)	
(৪৬) ১১ কেদার		(৬২) ১১ মতিলাল	
১২ কাশীনাথ	১২ দাশরথি	১২ অধর	
	(১৩২)	(১৩৮)	
(৫০) ১১ বিষ্ণুচন্দ্র		(৬৬) ১১ অবিমাশ	
১২ ষষ্ঠীন্দ্র	১২ গিরীন্দ্র	১২ হরিশ্চন্দ্র	

আড়িয়া ১৩১ ; পূর্ব ১৩৪ , বড় ১২৯, ১৩০ ; মেজ ১৩৫-৬ ; টোর্নি ১৩২ ;
চৌ ১৩৭ ; সাত ১৩৩, ১৩৮

(১৩৯)	(১৪৪)
(৬৮) ১১ গিরিধর ১২ রামরঞ্জন	(৮৫) ১১ সূর্য্যকুমার ১২ বিনোদ
(১৪০)	(১৪৫)
(৭০) ১১ কালাচাঁদ ১২ চক্রপানি ১৩ গৌরী ১৩ গিবিজা	(৯২) ১১ রামমোহন ১২ কেনারাম ১৩ রামকল্প ১৩ রামনারায়ণ
(১৪১)	(১৪৬)
(৭০) ১১ নবকুমার ১২ পূর্ণ ১৩ গঙ্গেশ ১৪ গোবর্দ্ধন	(৯৪) ১১ ক্ষেত্রনাথ ১২ মহেন্দ্র ১৩ শর্ববৌ ১৩ মৃত্যুঞ্জয়
(১৪২)	(১৪৭)
(৭৩) ১১ কালীনাথ ১২ শ্রীশ ১২ মহেশ (১৭৮) ১৩ সুবোধ	(২) ১২ বীরেশ্বর ১৩ নারায়ণ ১৩ হরপ্রসাদ
(১৪৩)	(১৪৮)
(৭২) ১১ শশিশেখর ১২ জগন্নাথ ১২ পঞ্চানন (১৭৯) ১২ চৈতন্য ১২ ভূতনাথ	(২১) ১২ প্রমথ ১৩ রামনাথ
(১৪৩)	(১৪৯)
(৭২) ১১ শশিশেখর ১২ জগন্নাথ ১২ পঞ্চানন (১৭৯) ১২ চৈতন্য ১২ ভূতনাথ	(২৮) ১২ ভুবন ১৩ মনোবঞ্জন
(১৪৩)	(১৫০)
১৩ ফণিভূষণ ১৩ মণি ১৩ সহায়রাম	(৩৬) ১২ রামসুন্দর ১৩ মধুসূদন

শ্রাম ১৪৫, ১৫০ ; পূব ১৪০-১,-৩,-৭ , টোল ১৪২ ; চৌ ১৪৪,-৯ , সাত
১৩৯ , বড ১৪৬, ১৪৮

(১৫১)
 (৩৭) ১২ হরিশ্চন্দ্র
 ১৩ শ্রীপতি ১৩ পাঁচকড়ি
 ১৩ রামচন্দ্র

(১৫২)
 (৩৮) ১২ কালাচাঁদ
 ১৩ বামতাবণ ১৩ ভগবান্
 (১৫৩)

(৪০) ১২ কালীপ্রসন্ন
 ১৩ পঞ্চানন ১৩ দুর্গাপদ
 (১৫৪)-(১৫৬) X X X
 (১৫৭)

(৪১) ১২ অক্ষয়
 ১৩ সত্যানন্দ
 ১৪ অজিত ১৪ অসিত
 (১৫৮)

(৪২) ১২ কুম্ভনাথ
 ১৩ ধবণী ১৩ গঙ্গাধর
 ১৩ ভূধব
 ১৩ মুবলী
 ১৪ স্তবোধ
 (১৫৯)

(৫৮) ১২ হরিচরণ
 ১৩ হবপ্রসাদ

(১৬০)
 (৬২) ১২ নন্দগোপাল
 ১৩ শ্রীনিবাস
 (১৬১)

(৬২) ১২ ব্রজগোপাল
 ১৩ সন্তোষ ১৩ ববীন্দ্র
 ১৩ বন্ধিম
 (১৬২)

(৭০) ১২ সত্যব্রত
 ১৩ দেবব্রত ১৩ ভোলানাথ
 ১৪ বমাপতি ১৪ হবিরাম
 ১৪ কানাই
 ১৪ ব্রজেন্দ্র
 (১৬২ক)

(৭৬) ১২ অমল
 ১৩ হবি
 (১৬৩)

(৭২) ১২ কাশীনাথ
 ১৩ বঘুনাথ ১৩ হবনাথ
 ১৪ উমানাথ
 (১৬৪)

(৭৯) ১২ যোগেশ
 ১৩ দীনেশ ১৩ ভবেশ

(১৬৫)	১৪ প্রাণকৃষ্ণ ১৪ বিষ্ণু
(৮৫) ১২ কপদ্বিপ্রমাদ	১৪ যজ্ঞপতি
১৩ মুনীন্দ্র ১৩ সূধীন্দ্র	১৫ বিপিন ১৫ বিনোদ
(১৬৬)	(১৭২)
(৮৭) ১২ কুঞ্জ	(৯২) ১২ হলধব
১৩ গোষ্ঠ	১৩রামকমল ১৩ নীলকমল
(১৬৭)	১৩ রামসদয় (১৯০)
(৮৭) ১২ বাসুদেব	১৪ দ্বারকানাথ
১৩ তারক ১৩ পঞ্চানন	১৪ প্রাণকৃষ্ণ (১৯৬)
১৩ বিশ্বনাথ	১৪ নবকৃষ্ণ (১৯৭)
১৩ শঙ্কর	(১৭৩)
(১৬৮)	(১২৭) ১২ হরিহর
(৮৭) ১২ আশুতোষ	১৩ কানাই
১৩ পরেশনাথ	(১৭৪)
(১৬৯)	(১২৮) ১২ কমলাপতি
(৮৭) ১২ পশুপতি	১৩ জগন্নাথ ১৩ জ্যোতিঃ(১৯১)
১৩ নগেন্দ্র	১৩ সূধী (১৯২)
(১৭০)	১৩ রামানন্দ (১৯৩)
(৮৭) ১২ নিবারণ	১৪ মহাদেব ১৪ মনোমোহন
১৩ অমৃত	(১৭৫)
(১৭১)	(১২৯) ১২ মহেন্দ্র
(৯১) ১২ রাধাকান্ত	১৩ হরিমোহন
১৩ রামদাস ১৩ ক্ষেত্র	১৪ দেবেন্দ্র
১৩ রামকিশোর	১৪ রবীন্দ্র

(১১৬)	(১৮২)
(১২২) ১২ প্রিয়নাথ	(৩৭) ১৩ অতুল
১৩ নরহরি ১৩ গৌরীশঙ্কর	১৪ লক্ষ্মীকান্ত
১৩ গিরিজা	১৫ গোবিন্দ
(১৭৭)	(১৮৩)
(১২২) ১২ মঃ মঃ প্রমথনাথ তর্কভূষণ	(৩৭) ১৩ আশুতোষ
১৩ বটুকনাথ ১৩ ফটিক (১২৪)	১৪ বটকৃষ্ণ ১৪ বলাইকৃষ্ণ
১৩ বৈষ্ণনাথ	(১৮৪)
১৩ শিশির	(৫৩) ১৩ শ্রীকর্গ
১৪ গোপীনাথ ১৪ রামনাথ	১৪ বলরাম
(১৭৮)	(১৮৫)
(১৪২) ১২ মহেশ	(৭০) ১৩ দাশরথি
১৩ গৌর ১৩ কানাই	১৪ বৈষ্ণনাথ ১৪ বলবাম
(১৭৯)	(১৮৬)
(১৪৩) ১২ পঞ্চানন	(৭৬) ১৩ উমাবল্লভ
১৩ ভবানী	১৪ গোবিন্দ
(১৮০)	(১৮৭)
(২১) ১৩ তুলসীচরণ	(১২৮) ১৩ শ্রীশঙ্কর
১৪ বখীন্দ্র	১৪ প্রশান্ত ১৪ জয়ন্ত
(১৮১)	১৪ বসন্ত
(২৮) ১৩ বনমালী	
১৪ চিরঞ্জীব	

শ্রাম ১৮২-৩, পূব ১৭৯, ১৮৪-৫, বড ১৭৬-৭, ১৮০, ১৮৭, টোল ১৭৮; চৌ ১৮১, সাত ১৮৬

(১৮৮)	(১২৪)
(১২৮) ১৩ বিশ্বনাথ	(১৮৭) ১৩ ফটিক
১৪ কুমার ১৪ অলোক	১৪ জগন্নাথ
১৪ রজত	(১২৫)
১৪ অভী	(৪১) ১৪ আদিকেশব
(১৮৯)	১৫ পার্থপতিম
(১২৮) ১৩ দেবশঙ্কর	(১২৬)
১৪ কল্যাণ ১৪ সমীর	(১৭২) ১৪ প্রাণকৃষ্ণ
(১২০)	১৫ সত্যচরণ
(১৭২) ১৩ রামসদয়	১৬ তপন
১৪ শ্রীকৃষ্ণ ১৪ রামকৃষ্ণ (১২৮)	(১২৭)
১৪ দেবকৃষ্ণ	(১৭২) ১৪ নবকৃষ্ণ
১৪ জানকী	১৫ লক্ষ্মীনারায়ণ(স্বামীপূর্ণানন্দ)
১৫ প্রফুল্ল ১৫ শক্তি	১৬ টুটু
(১২১)	
(১৭৪) ১৩ জ্যোতিঃ	(১২৮)
১৪ অমিয় ১৪ অজয়	(১২০) ১৪ রামকৃষ্ণ
(১২২)	১৫ গোবিন্দ ১৫ কানাই
(১৭৪) ১৩ সুধী	১৫ মদন
১৪ বাণীকুমার ১৪ পরিতোষ	(১২২)
(১২৩)	
(১৭৪) ১৩ রামানন্দ	(৩৮) ১৫ অচ্যুতানন্দ
১৪ কনক	১৬ নৃত্যরাম

বশিষ্ঠ—যজুর্বেদ

[ব-য-৩]

প্রবর—বশিষ্ঠ, পরাশর, নৈঋব

বাসস্থান—উজিরপুর ১-১০, ১২-২৩, ২৬-২৭, কবিগ্রাম—১১, ১৩, ২৪-৫, ২৮-৯, ৩০-৩২ (যশোহব) ।

(১)	১ বামচন্দ্র		৭ জগচ্চন্দ্র	৭ প্যারী	(১০)
	২ শ্রীকৃষ্ণ	২ রামজয়	(২)	৭ মধু	
	৩ রামানন্দ	৩ রামদেব	(৩)	৮ রসিক	৮ গিবিশ
	৪ দুর্গাবাম			৮ মন্থ	(১৪)
	৫ রামধন	৫ বামরত্ন		৮ আশুতোষ	(১৫)
		৫ নীলমণি		৯ ননী	৯ ধীরেন্দ্র
		৫ পীতাম্বর	(৭)		৯ বিনয়
	৬ বাধাচরণ	৬ ভগবান			৯ বিভূতি
	৭ বিদ্যধর	৭ চন্দ্রকান্ত			৯ বীবেন্দ্র
		৭ সীতানাম		১০ বিশ্বজিৎ	১০ সৃজিত
		৭ অক্ষয়			১০ মনোজিৎ
		৭ বিধু			
	৮ বামন	৮ অবনী			(৩)
(২)			(১)	৩ রামদেব	
(১)	২ বামজয়			৪ কৃষ্ণচন্দ্র	
	৩ বিশ্বেশ্বর			৫ শত্ননাথ	
	৪ বতিরাম	৪ রামনাথ	(৪)	৬ হবনাথ	
		৪ অনন্ত	(৫)	৭ কৈলাস	৭ তারক
		৪ মুকুন্দরাম	(৬)		(১১)
	৫ ঘনশ্যাম	৫ বাজন। বাষণ	(৮)		৭ উমেশ
	৬ পদ্মলোচন				৭ গোবিন্দ
					৭ বিশ্বেশ্বর

৮ হরিদাস	৮ পূর্ণচন্দ্র (১৬)	৭ শ্যামাচরণ	
	৮ কালীচরণ (১৭)	৮ দেবেন্দ্র	৮ মহেন্দ্র
	৮ রামগোপাল(১৮)		(গুরুগ্রাম)
৯ মনোরঞ্জন [জামতাড়া]		৯ নিরাপদ	
১০ শঙ্কর	১০ স্কুমাব		(৭)
	(৪)		
(২) ৪ রামনাথ		(১) ৫ পীতাম্বব	
৫ বাণীনাথ		৬ হরচন্দ্র	
৬ গোবীকাস্ত		৭ কেদার	
৭ প্রাণনাথ		৮ চণ্ডীবব	৮ বিজয়
৮ কাশীশ্বব	৮ পঞ্চানন (১৯)		৮ বসন্ত
(প্রহ্লাদ)	৮ শশী (২০)		(৮)
	৮ সতীশ (২১)	(২) ৫ বাজনাবায়ণ	
	৮ জিতেন্দ্র (২২)	৬ বনমালী	
৯ মথুরেশ		৭ হরিশচন্দ্র	
১০ হৃগ্নয	১০ চিন্ময়	৮ শীতল	৮ ঈশান
	১০ মৃগ্নয		৮ বামচন্দ্র
	(৫)	৯ সূর্য্যকাস্ত	৯ শিবদাস
(২) ৪ অনন্তবাম			৯ পুটিরাম
৫ জয়বাম		১০ সন্তোষ	১০ সবোজ
৬ দেবী	৬ গুরুপ্রসাদ		১০ সুধীর
৭ দ্বারকা			(৯)
	(৬)		
(২) ৪ মুকুন্দবাম		(৬) ৬ বামসুন্দর	
৫ বমাবল্লভ		৭ রাজীব	৭ তারাচাঁদ (১২)
৬ রামচাঁদ	৬ বামসুন্দর (৯)		৭ উমাচরণ (১৩)
	৬ ফটিক	৮ দুর্গাচরণ	৮ বিশ্বস্তর
	৬ ভোলানাথ	৯ জগদ্বন্ধু	৯ হবিহন
		১০ শিবনাথ	

(১০)		৯ বামন (কুরিগ্রাম)
(২) ৭ প্যারীমোহন		১০ শিবদাস
৮ বাহ্যারাম	৮ কালাচাঁদ	(১৪)
	৮ নেপাল (২৩)	(২) ৮ মনুথ
	৮ সুরেন্দ্র	৯ হারাধন
৯ যামিনী	৯ নিশিকান্ত	(১৫)
	৯ অধীর	(২) ৮ আশুতোষ
(১১)		৯ নাবায়ণ
(৩) ৭ তারকনাথ [কুরিগ্রাম]		৯ বৈষ্ণনাথ (৩০)
৮ উপেন্দ্র	৮ শশিভূষণ (২৪)	৯ নিখিল (৩১)
	৮ বাণীকণ্ঠ (২৫)	৯ দিগিন্দ্র
	৮ ভূপেন্দ্র	৯ ভবতোষ
৯ গিরীন্দ্র	৯ হেমেন্দ্র (২৮)	৯ শিশির
D.Sc.	৯ শৈলেন্দ্র (২৯)	১০ অভয়
	৯ রমেন্দ্র	(১৬)
১০ অর্ণব		(৩) ৮ পূর্ণচন্দ্র
(১২)		৯ মনোমোহন
(২) ৭ তারাচাঁদ		৯ মদনমোহন
৮ চন্দ্রকান্ত	৮ ষড়রাম (২৬)	৯ মোহিনী ,,
৯ রামশশী	৯ হরিনাথ	(১৭)
১০ ভবতারণ	১০ তপন	(৩) ৮ কালীচরণ
(১৩)		৯ বিভূতি
(২) ৭ উমাচরণ		৯ বিশ্বনাথ (৩২)
৮ দীননাথ		১০ শিব
		১০ সুধাময়
		১০ চারু

(১৮)	(২৩)
(৩) ৮ বামগোপাল	(১০) ৮ নেপাল
৯ প্রফুল্ল	৯ কানাই
৯ অরুণ	৯ স্তবল
৯ বিমল	৯ ববীন্দ্র
১০ অম্বব	১০ শান্তি
১০ অমিতাভ	
(১৯)	(২৪)
(৪) ৮ পঞ্চানন	(১১) ৮ শশিভষণ
৯ অনাদি	৯ হিতব্রত
(২০)	১০ অমিতাভ
(৪) ৮ শশী	(২৫)
৯ হবিচব	(১১) ৮ বানীকণ্ঠ
৯ বটিকৃষ্ণ	৯ সত্যব্রত
৯ অঈদ্রত	১০ হবিসদয়
৯ গৌব	
৯ মধু	(২৬)
(২১)	(১২) ৮ যজ্ঞবাম
(৪) ৮ সতীশ	৯ গৌরগোপাল
৯ গোবর্দ্ধন	(২৭)
১০ গোবিন্দ	(২) ৯ ধীরেন্দ্র
১০ সুশাস্ত্র	১০ সমীর
১০ দিলীপ	১০ প্রবীৰ
১০ সুধীব	১০ প্রদীপ
১০ কলাগ	১০ অনুপ
(২২)	(২৮)
(৪) ৮ জিতেন্দ্র	(১১) ৯ হেমেন্দ্র
৯ বলদেব	১০ টুটুল
৯ অম্বকপ	
৯ সত্যদেব	
৯ সুদেব	

- (২৯)
 (১১) ৯ শৈলেন্দ্র
 ১০ পাক্ষেন
 (৩০)
 (১৫) ৯ বৈষ্ণনাথ
 ১০ সোমেন্দ্র ১০ শঙ্কর
 (৩১)
 (১৫) ৯ নিখিল
 ১০ মিহির
 (৩২)
 (১৭) ৯ বিশ্বনাথ
 ১০ বীরেশ ১০ স্বরেশ
 ১০ তপেশ
 (৩৩)
 (২৩) ৯ সুবল
 ১০ গৌতম

- ৩ রামনারায়ণ
 ৪ কালৌকাস্ত
 ৫ মথুরানাথ ৫ হরনাথ (২)
 ৫ তারানাথ (৩)
 ৫ সীতানাথ (৪)
 ৬ বলরাম
 ৭ অম্বলা ৭ সুষীল
 ৭ সন্তোষ
 ৭ বিভূতি
 (২)
 (১) ৫ হরনাথ
 ৬ কৃষ্ণনাথ ৬ নরেশচন্দ্র
 ৬ অনিল
 ৭ নারায়ণ ৭ কেশব
 ৭ শ্যামল
 (৩)

[ব-য-৪]

প্রবর—বশিষ্ঠ, আঞ্জিরস, বাইস্পত্য

কোটালিপাড়া—বাসাইল
—বাজাপ্তি (ত্রিপুরা)

(১)

- ১ শুকদেব তকালকার
 [কোটালিপাড়া]
 ২ নীলকণ্ঠ ২ রামচন্দ্র

- (১) ৫ তারানাথ
 ৬ হের্ষনাথ
 ৭ অমর ৭ সমর
 (৪)
 (১) ৫ সীতানাথ
 ৬ বিষ্ণুপদ
 ৭ অজিত

[ব-য-৫]

প্রবর—বাশিষ্ঠ

[নবদ্বীপ—কোটালিপাড়া]

(১)

১ গঙ্গাচরণ

২ রামকানাই

৩ যোগেশ

৪ ইন্দু

৫ অসীম

৪ বিনয়

৫ অজিত

৫ সূজিত

৫ সমীর

৫ স্মিত

৩ জগদ্বন্ধু

৪ রোহিণী

৫ অনিল

৬ গৌর

৪ শশিমোহন (২)

৫ রণজিৎ (৩)

৫ অজিত

৫ রবীন্দ্র

(২)

(১) ৪ শশিমোহন

৫ সন্তোষ

৫ গোপাল

৫ রাখাল

[ব-য-৬]

বাসস্থান—পাকুবিয়া (মহেশ্বরদি)

(১)

১ রামচন্দ্র

২ রাধানাথ

(৩)

(১) ৫ রণজিৎ

৬ অমল

৬ বিমল

৬ শ্যামল

বর্শিষ্ঠ—সামবেদ

[ব-স-১]

শ্রবর—বর্শিষ্ঠ

বাসস্থান অনুসারে কয়েকটি তালিকা

আকসা ১৫, ৪৮, ৭১ ; আলাধি ২ ; ইদিলপুর ৩, ১৪, ১৭, ২১, ২৮, ৩০, ৩৪, ৩৬, ৩৭, ৩৯. ৪৭, ৫১, ৫২, ৫৯, ১০৭, ১০৮ ; কলোডা ২৫, ৮১ ; কান্তুরগাঁ ১৫. ২২, ২৯. ৩৫, ৪০, ৪৮, ৮৬, ৯৭, ৯৮ ; গৌরালি ৩ ; জয়াডী ১, ৪, ৬, ৭, ৯, ১১, ১২, ১৮, ১৯, ২০, ২৩, ২৬, ২৭, ৩৮, ৪৩, ৪৪, ৪৫, ৪৯, ৫০, ৬০, ১১১, ১২৪-৬ ; বয়রাগাদি—৩২, ১০৪, ১২১-২ ; বেজনীসার—৩১, ৩২, ৫৩, ৫৪, ১০৩ ; ভোজেশ্বর—৮, ২৪, ৩৩, ৪১, ৪২, ৫৫, ৫৬, ১০৯ ; রায়গ্রাম—১০, ৪৬, ৮৯, ৯০, ১০৬ ; শিরখাইল ১৬, ৮০ ।

(১)	৮ মার্কণ্ডেয় ৮ বনমালী	(৫)
তপন [কান্তুকুজ]	৯ শ্রীবৎস ৯ গঙ্গাধর	(৬)
১ গোবিন্দ উপাধ্যায় [বঙ্গাগত]	৯ সুধাকর	(৭)
২ গোপীশ্বর	১০ পীতাম্বর ১০ ভগীরথ	
৩ হলেশ্বর [জয়াডী]	১১ পুরন্দর ১১ জটাধর	
৩ সিদ্ধেশ্বর (২)	১২ বিদ্যানন্দ	
৩ চন্দ্রেশ্বর (৩)	১৩ চন্দ্রশেখর	
৪ গঙ্গেশ্বর	১৪ মোহন	
৫ রামেশ্বর	১৫ শ্রীবৎস ১৫ রামজীবন	
৬ বিশ্বেশ্বর	১৬ কালীচরণ	
৭ বিষ্ণুদেব		

১৭ ভোলানাথ	১৭ শিবশঙ্কর	১৩ শ্রীকৃষ্ণ বেদভূষণ
	১৭ বিষ্ণুরাম	১৪ রত্নগর্ত (ইদিলপুর)
	১৭ হরিরাম	১৪ রমাকান্ত (১৪)
১৮ বিশ্বেশ্বর	১৮ গৌরীকান্ত	১৪ রামভদ্র (১৫)
	(২)	১৪ গৌরীনাথ (১৬)
(১) ৩ সিদ্ধেশ্বর [আলাধি]		১৫ রামজীবন
৪ কামেশ্বর	৪ গণেশ্বর	১৫ বামনারায়ণ
৫ বিশ্বদেব	৫ রমানাথ (৪)	১৫ রামদেব (১৭)
৬ রঘুনাথ		১৬ শ্রীরাম
৭ পুরন্দর		১৭ কপরাম
৮ সর্বেশ্বর		১৭ গঙ্গারাম (৩০)
৯ শঙ্কর		১৭ রমাবল্লভ (৩১)
	(৩)	১৭ রঘুদেব (৩২)
(১) ৩ চন্দ্রেশ্বর [গৌরালি]		১৮ রামানন্দ
৪ গোকুল		১৯ গঙ্গানন্দ
৫ কীর্তিচন্দ্র		১৯ লক্ষ্মীনারায়ণ (৫৯)
৬ রমেশ	৬ মহেশ	২০ জগদানন্দ
৭ পার্বতীনাথ (কবি)		২০ কৃষ্ণগোবিন্দ (৫৭)
৮ গুণাকর		২০ রঘুনন্দন
৯ কার্তিক	৯ গণেশ	২১ চন্দ্রনারায়ণ
১০ সর্বানন্দ	১০ পরমানন্দ (৮)	২১ কৃষ্ণকিঙ্কর (৯৫)
১১ শ্রীমান্		২২ ভৈরব
১২ হৃদয়ানন্দ	১২ রামানন্দ	২৩ রামতনু
	১২ জগন্নাথ (১০)	২৩ কৈলাস
		২৪ অশ্বিনী
		(৪)
		(২) ৫ রমানাথ
		৬ কামদেব

- (৫)
- (১) ৮ বনমালী
৯ রক্ষিত
১০ চতুর্ভূজ ১০ শঙ্খ
১০ বৃহস্পতি

- (৬)
- (১) ৯ গঙ্গাধর
১০ দুর্গাধর
১১ শ্রীকণ্ঠ ১১ কামদেব (৯)
১২ লক্ষীধর ১২ বংশীধর
১৩ মুকুন্দ
১৪ মথুরেশ
১৫ নরোত্তম ১৫ গদাধর
১৬ মধুসূদন
১৭ দুর্গারাম ১৭ মাধব
(চন্দ্রবীপ)
১৮ রামচন্দ্র ১৮ রঘুবাম (৪৩)
১৮ রামকাস্ত
১৮ শ্রীরাম (৪৪)
১৯ ভবানী
২০ গঙ্গাপ্রসাদ

- (৭)
- (১) ৯ সূধাকর
১০ নকুল ১০ সূর্য্য

- ১০ শঙ্কর
১০ নরসিংহ
১০ হিরণ্যাক্ষ
১১ মধুসূদন ১১ ভিক্ষাধর
১১ চণ্ডীদাস
১১ কালিদাস
১২ নারায়ণাচার্য্য ১২ শঙ্খ
১২ মাধব
১২ গোপীনাথ
১৩ ভবানন্দ ১৩ মহানন্দ (১২)
১৪ কুলানন্দ ১৪ শুভানন্দ
১৫ গঙ্গেশ ১৫ প্রাণনাথ (১৮)
১৫ রঘুনন্দন
১৫ বংশীবদন (১৯)
১৬ কৃষ্ণজীবন ১৬ রামজীবন (২৩)
১৬ কাশীনাথ
১৬ অভিবাম
১৭ ঘনশ্যাম ১৭ পঞ্চানন
১৭ রামকান্ত
১৮ রামশঙ্কর ১৮ ভবানীচরণ (৪৫)
১৮ রুদ্র
১৮ মণিরাম
১৯ নীলকাস্ত ১৯ কালীকাস্ত (৬০)
২০ কৃষ্ণপ্রাণ

২১ কৃষ্ণগোবিন্দ		২০ প্রসন্নকুমার ২০ চন্দ্র	(৭৬)
২২ সারদা	২২ কৈলাস	২১ কৃষ্ণকুমার	
	২২ গোবিন্দ	২২ শ্যামাচরণ	
২৩ শরচ্চন্দ্র	২৩ পঞ্চানন		(৯)
	২৩ বসন্ত	(৬) ১১ কামদেব	
	২৩ বীরেশ্বর	১২ কংশারি ১২ কেশব	(১১)
	২৩ গোপীনাথ(১৫১)	১২ গণেশ	
২৪ শিবচ্চন্দ্র	২৪ রামচ্চন্দ্র	১২ প্রিয়ঙ্কর	
D.Sc.	২৪ কৃষ্ণচ্চন্দ্র	১৩ ভবানন্দ ১৩ মোহনাচার্য	
	২৪ ননী	১৩ কৃষ্ণানন্দ	
	২৪ মহাদেব	১৪ নিত্যানন্দ	
	(৮)	১৫ কৃষ্ণদেব	
(৩) ১০ পরমানন্দ (ভোজেশ্বর)		১৬ বাধাকৃষ্ণ ১৬ গদাধর	
১১ শ্রীর্ষ		১৭ ভবানী	
১২ মধুসূদন	১২ সর্বানন্দ	১৮ দুর্গাপ্রসাদ ১৭ কালীপ্রসাদ	
১৩ দুর্গাদাস	১৩ ভবানন্দ (১৩)		(১০)
১৪ কৃষ্ণজীবন	১৪ রামনারায়ণ	(৩) ১২ জগন্নাথ (রায়গ্রাম)	
	১৪ রূপ ,,	১৩ রামনাথ ১৩ কাশীনাথ	
১৫ রঘুনাথ		১৪ শ্রীবাম	
১৬ গোবিন্দ	১৬ কৃষ্ণদেব (২৪)	১৫ বিশ্বনাথ	
১৭ কাশীনাথ	১৭ ভবানীপ্রসাদ(৩৩)	১৬ শ্রীনাথ	
১৮ লক্ষ্মীকান্ত		১৭ আত্মারাম	
১৯ দুর্গাচরণ		১৮ রাঘবরাম ১৮ অনন্তরাম(৪৬)	

- ১৯ লক্ষ্মীনারায়ণ (১৪)
- ১৯ হরিনারায়ণ (৬১) (৩) ১৪ রমাকান্ত (ইদিলপুর)
- ২০ কৃষ্ণজীবন ১৫ রামশঙ্কর ১৫ গঙ্গাচরণ(২১)
- ২১ গুরুচরণ ১৬ রুদ্ররাম
- ২২ কালীনাথ ১৭ কৃষ্ণদাস ১৭সদাশিব(৩৪)
- (১১) ১৮ রামমাণিক্য ১৮কৃষ্ণানন্দ(৪৭)
- ১৮ কৃষ্ণরাম
- (২) ১২ কেশব ১৯ কালাচাঁদ ১৯ লক্ষ্মীনারায়ণ(৬২)
- ১৩ বাণীনাথ ২০ গুরুনাথ
- ১৪ গোবিন্দ ২১ মদন ২১ নবীন (২৬)
- (১২) ২১ ব্রজনাথ
- (৭) ১৩ মহানন্দ ২২ প্রভাত ২২ শরণ
- ১৪ রাঘব ২৩ বৈষ্ণনাথ ২৩ মধু
- ১৫ শ্রীবল্লভ ১৫ রাজবল্লভ (২০) (১৫)
- ১৬ রামবল্লভ (৩) ১৪ রামভদ্র
- ১৭ কাশীনাথ ১৫ রামদেব ১৫ গোপাল (২২)
- ১৮ কৃষ্ণচন্দ্র ১৬ দুর্গারাম ১৬ হরিনারায়ণ
- ১৯ রাজচন্দ্র ১৬ গঙ্গাধর
- ২০ কাশীচন্দ্র ১৬ মহাদেব (২৫)
- ২১ দুর্গাচন্দ্র ২১ আনন্দ ১৬ রামেশ্বর
- (১৩) ১৭ হরিরাম ১৭ মধুসূদন (৩৫)
- (৮) ১৩ ভবানন্দ ১৮ হরিনাথ ১৮ রাধানাথ (৪৮)
- ১৪ দুর্গাপ্রসাদ ১৪ বিশ্বনাথ ১৯ চন্দ্রমণি ১৯ গোপীনাথ (৬৩)
- ১৯ রামনাথ

২০ হরচন্দ্র	২০ ভৈরব (৭৭)	২২ দুর্গাচরণ	২২ গঙ্গাচরণ
	২০ দীননাথ (৭৮)	২৩ তারা	২৩ কালোপ্রসন্ন
	২০ ঈশ্বর (৭৯)		২৩ অধিকা (১৫২)
	২০ রূপচন্দ্র	২৪ হরেন্দ্র	
২১ দুর্গাচরণ	২১ পার্বতীচরণ(৯৭)		(১৭)
	২১ মাবদাচরণ (৯৮)	(৩) ১৫ রামদেব	
	২১ বরদা	১৬ শিবদেব	
২২ হরিচরণ	২২ দক্ষিণা (১১৭)	১৭ হরিদেব	১৭ রঘুরাম (৩৬)
	২২ বামাচরণ(১১৮)		১৭ দুর্গারাম (৩৭)
২৩ বিষ্ণুপদ	২৩ রমাপদ		১৭ রামগোবিন্দ
	২৩ শ্যামাপদ	১৮ মাধব	
	২৩ উমাপদ	১৯ শ্যামাকান্ত	১৯ রাধাকান্ত(৬৪)
	২৩ গৌরীপদ		১৯ শঙ্কু (৬৫)
	(১৬)		১৯ শিবচন্দ্র
(৩) ১৪ গৌরীনাথ		২০ হরিশ্চন্দ্র	
১৫ রামকান্ত (গঙ্গানগর)		২১ কৃষ্ণচন্দ্র	২১ কৌন্তিচন্দ্র (৯৯)
১৬ রামজীবন		২২ তিলক	২২ জগদ্বন্ধু (১১৯)
১৭ নবেশ্বর			২২ দীনবন্ধু (১২০)
১৮ রামলোচন (শিবথাইল)		২৩ রাজকুমার	২৩ ব্রজকুমার
১৯ শিবচন্দ্র		[রংপুর]	২৩ আশুতোষ
২০ কৃষ্ণচন্দ্র	২০ বাণেশ্বর (৮০)		(১৮)
	২০ শঙ্কু	(৭) ১৫ প্রাণনাথ	
২১ রূপচন্দ্র	২১ রামধন	১৬ রাজারাম	

(১৯)

- (৭) ১৫ বংশীবদন
 ১৬ কৃষ্ণরাম ১৬ আচার্যরাম(২৬)
 ১৬ গোবিন্দরাম(২৭)
 ১৭ কালিকা ১৭ রামেশ্বর (৩৮)
 ১৮ কৃষ্ণকান্ত ১৮ রমানাথ (৪৯)
 ১৯ কমল ১৯ পদ্ম (৬৬)
 ১৯ রামলোচন
 ২০ ত্রিলোচন
 ২১ শ্রীনাথ ২১ রক্ষাকর
 ২২ সুরেন্দ্র ২২ মহেন্দ্র
 ২২ শচীন্দ্র
 ২২ ফণীন্দ্র
 ২৩ বিশ্বনাথ

(২০)

- (১২) ১৫ রাজবল্লভ
 ১৬ রতিরাম ১৬ রামগোপাল
 ১৭ রামরাম
 ১৮ জগন্নাথ ১৮ রামদেব (৫০)
 ১৮ প্রাণকৃষ্ণ
 ১৯ জয়নাথ

(২১)

- (১৪) ১৫ গঙ্গাচরণ
 ১৬ গঙ্গাপ্রসাদ ১৬ রামকৃষ্ণ(২৮)

১৬ রামকেশব

- ১৭ হরিনাথ ১৭ অক্ষয় (৩৯)
 ১৮ কালীচরণ ১৮ কৃষ্ণদেব
 ১৯ রামসুন্দর ১৯ শঙ্কু (৬৭)
 ২০ কৃষ্ণচন্দ্র
 ২১ কৃষ্ণধন
 (২২)

(১৫) ১৫ গোপাল [কানুরগাঁ]

- ১৬ কৃষ্ণদেব ১৬ রুদ্রদেব (২৯)
 ১৭ নীলকণ্ঠ ১৭ ভবানী (৪০)
 ১৮ কৃষ্ণগোবিন্দ
 ১৯ সূর্যনারায়ণ
 ২০ কালীমোহন
 ২১ রাজমোহন ২১ আনন্দ(১০০)
 ২২ মনোমোহন ২২ গুরুপদ
 ২৩ মনোরঞ্জন

(২৩)

- (৭) ১৬ রামজীবন
 ১৭ উদ্ধব

(২৪)

(৮) ১৬ কৃষ্ণদেব বেদভূষণ

- ১৭ রামধন ১৭ রামগঙ্গা (৪১)
 ১৭ সদাশিব (৪২)

১৮ সদানন্দ	১৮ কালীচরণ	(২৭)
১৯ রাম	১৯ কৃষ্ণচরণ (৬৮)	(১৯) ১৬ গোবিন্দরাম
২০ ভগবান্	২০ রামচন্দ্র	১৭ গঙ্গাধর ১৭ মুরলীধর
২১ বৈকুণ্ঠ	২১ যোগেশ (১০১)	(২৮)
	২১ হরনাথ	(২১) ১৬ রামকৃষ্ণ
২২ শাস্তিরঞ্জন		১৭ বাজেন্দ্র
(২৫)		১৮ রামজয়
(১৫) ১৬ মহাদেব [কলোডা]		১৯ গঙ্গাপ্রসাদ
১৭ গঙ্গাধর		(২৯)
১৮ রাধাকান্ত		(২২) ১৬ রুদ্রদেব তর্কবাগীশ
১৯ হরানন্দ		১৭ X
২০ দেবীচরণ	২০ অম্বিকা (৮১)	১৮ নরোত্তম
২১ মহাদেব		১৯ কালীনাথ
২২ দেবদেব	২২ ভবদেব	২০ পদ্মলোচন
	২২ গোবিন্দ	২১ জ্ঞানকৌ ২১ কালীনাথ
২৩ বাসুদেব	২৩ বিশ্বদেব	(৩০)
	২৩ রামদেব	(৩) ১৭ গঙ্গারাম
	২৩ তপোদেব	১৮ কৃষ্ণদেব ১৮ বিষ্ণুদেব (৫১)
(২৬)		১৮ জয়রাম (৫২)
(১৯) ১৬ আত্মারাম		১৯ শিবদাস ১৯ বাধাকৃষ্ণ (৬৯)
১৭ কীর্তিনারায়ণ		২০ কালীপ্রসাদ
১৮ বিশ্বনারায়ণ	১৮ রুদ্র	২১ গঙ্গাচরণ ২১ উমাচরণ
	১৮ রূপ	২২ গোবিন্দ
		২৩ হরিকিশোর

(৩১)

- (৩) ১৭ রমাবল্লভ [বেজনীসার]
 ১৮ রামচন্দ্র ১৮ বলরাম
 ১৮ রামরুদ্র
 ১৮ রামনরসিংহ
 ১৮ রামধন
 ১৯ গঙ্গাগোবিন্দ
 ২০ কালৌকিশোর
 ২১ রামকুমার ২১ চন্দ্রকুমার(১০২)
 ২১ কৃষ্ণকুমার(১০৩)
 ২২ বৈকুণ্ঠ ২২ গঙ্গাকুমার
 ২৩ নলিনী ২৩ অনিল
 ২৩ সুনীল
 ২৩ সমীর

(৩২)

- (৩) ১৭ রঘুদেব [বেজনীসার]
 ১৮ নীলকণ্ঠ ১৮ রামগঙ্গা (৫৩)
 [বয়রাগাদি] ১৮ শ্রীকণ্ঠ (৫৪)
 ১৯ রামরাম
 ২০ কালীকান্ত
 ২১ উমাচরণ ২১ হরিদাস (১০৪)
 ২১ কালীকুমার
 ২২ অন্নদা ২২ শশী (১২১)
 ২২ মদন (১২২)
 ২৩ সত্যোদ্ভ

(৩৩)

- (৮) ১৭ ভবানীপ্রসাদ
 ১৮ নীলকণ্ঠ ১৮ রামরত্ন (৫৫)
 ১৮ কৃষ্ণচন্দ্র (৫৬)
 ১৯ গঙ্গাপ্রসাদ
 ২০ গুরুচরণ
 ২১ সীতানাথ ২১ চন্দ্রকুমার
 ২২ রাধাচরণ ২২ জানকী
 ২২ যোগীন্দ্র

(৩৪)

- (১৪) ১৭ সদাশিব
 ১৮ গঙ্গাধর ১৮ বিশ্বনাথ
 ১৯ গঙ্গাদাস
 ২০ কাশীশ্বর ২০ অমরেশ্বর (৮২)
 ২০ ঈশ্বর (৮৩)
 ২০ শ্রীনাথ (৮৪)
 ২১ কালী ২১ রাজকুমার(১০৫)
 [চাঁদসী]
 ২২ নকুলেশ্বর ২২ যতীন্দ্র
 ২৩ নরেশ

(৩৫)

- (১৫) ১৭ মধুসূদন
 ১৮ রঘুনাথ ১৮ মৃত্যুঞ্জয়

	(৩৬)		১৯ রামসুন্দর
(১৭)	১৭ রঘুরাম		২০ রামমণি ২০ রামপ্রসাদ (৮৫)
	১৮ হরিনাথ		২১ চিন্তামণি
	(৩৭)		(৪১)
(১৭)	১৭ দুর্গারাম	(২৪)	১৭ রামগঙ্গা
	১৮ রামহরি ১৮ গোপাল		১৮ রামসুন্দর ১৮ রামনাথ (৫৮)
	১৮ হরিদাস (৫৭)		১৯ গুরুপ্রসাদ ১৯ কালীপ্রসাদ
	১৯ রতিকান্ত ১৯ রামসুন্দর (৭০)		১৯ কালীকান্ত
	১৯ রামমাণিক্য		২০ কালীশ ২০ কালীপ্রসন্ন
	২০ ভৈরব		২০ কালীমোহন
	২১ কালীচন্দ্র		২১ হরিনারায়ণ ২১ লক্ষ্মীনারায়ণ
	২২ কুলচন্দ্র ২২ পূর্ণচন্দ্র (১২৩)		২১ নরনারায়ণ
	২৩ কালিদাস		২২ কানাই
	(৩৮)		(৪২)
(১২)	১৭ রামেশ্বর	(২৪)	১৭ সদাশিব
	১৮ কৃষ্ণেশ্বর ১৮ ভোলানাথ		১৮ রামলোচন ১৮ কমলা
	১৯ শিবেশ্বর ১৯ কাশীশ্বর		১৮ নীলমণি
	(৩৯)		১৯ জয়চন্দ্র ১৯ হরচন্দ্র
(২১)	১৭ অক্ষয়		২০ ললিত
	১৮ বৈষ্ণনাথ		২১ মনোমোহন ২১ রাধিকা
	(৪০)		২১ কালী
(২২)	১৭ ভবানীপ্রসাদ		(৪৩)
	১৮ বলরাম	(৬)	১৮ রঘুরাম
			১৯ রামনাথ ১৯ রমানাথ
			১৯ বিশ্বনাথ

(৪৪)	(৪৭)
(৬) ১৮ শ্রীরাম	(১৪) ১৮ কৃষ্ণানন্দ
১৯ রামকৃষ্ণ	১৯ গৌরচন্দ্র
(৪৫)	২০ রামকুমার
(৭) ১৮ ভবানীচরণ	(৪৮)
১৯ কৃষ্ণকান্ত	(১৫) ১৮ রাধানাথ
২০ রমাকান্ত	১৯ প্রাণনাথ ১৯ গঙ্গা (৭১)
২১ তারিণীকান্ত	১৯ চণ্ডী
২২ রজনীকান্ত ২২ সূধাংশু(১২৪)	১৯ নীলমণি (৭২)
২২ নলিনী (১২৫)	২০ কান্তি ২০ আনন্দ (৮৬)
২২ যোগেন্দ্র(১২৬)	২১ চন্দ্রকুমার
২৩ রমণীকান্ত	২২ আশুতোষ ২২ কেশব
২৪ রবীন্দ্র ২৪ রথীন্দ্র	(৪৯)
(৪৬)	(১৯) ১৮ রমানাথ
(১০) ১৮ অনন্তরাম	১৯ প্রাণনাথ
১৯ কৃষ্ণধন	(৫০)
২০ রামচরণ	(২০) ১৮ রামদেব
২১ X X ২১ জয়চন্দ্র	১৯ কৃষ্ণদেব
২১ ঈশ্বর (১০৬)	(৫১)
২২ বৈকুণ্ঠ ২২ গোপাল (১২৭)	(৩০) ১৮ বিষ্ণুদেব
২২ কালীকুমার(১২৮)	১৯ কৃষ্ণহরি ১৯ কমলা (৭৩)
২২ কালীপ্রসন্ন(১২৯)	২০ কালীচরণ ২০ অমর (৮৭)
২৩ পূর্ণ	২১ রাজমোহন ২১ কৃষ্ণচরণ (১০৭)
২৪ ফণী	২১ শ্যামাচরণ(১০৮)
	২১ রামকুমার

২২ অতুল	২২ আশুতোষ	(৫৫)
	২২ অনন্ত	(৩৩) ১৮ রামরত্ন
	২২ তারক	১৯ বৈষ্ণনাথ ১৯ রাধানাথ (৭৪)
২৩ সন্তোষ	২৩ হেমন্ত	২০ মঃ মঃ তারিণীচরণ শিরোমণি
	২৩ প্রতুল	২১ গিরিশ ২১ শশী
	(৫২)	২১ অন্নদা (১০২)
(৩০) ১৮ জয়রাম		২২ ব্রজকুমার ২২ শিবদাস (১৩১)
১৯ মৃত্যঞ্জয়		২২ কৃষ্ণদাস
২০ লোকনাথ ২০ সৃষ্টিধর		২৩ নিমাই
২১ সূর্যাকুমার		(৫৬)
	(৫৩)	
(৩২) ১৮ রামগঙ্গা		(৩৩) ১৮ কৃষ্ণচন্দ্র
১০ লক্ষ্মীনারায়ণ		১৯ কালৌকিকর
২০ রামকিশোর ২০ অভয়া(৮৮)		২০ শ্যামাচরণ
২১ নীলকমল		২১ হরকুমার ২১ অশ্বিনী
২২ সারদা ২২ তারাচরণ		২২ হরেন্দ্র ২২ কালৌপদ
	২২ চন্দ্র (১৩০)	২২ গোপাল
	২২ সুরেন্দ্র	(৫৭)
২৩ মধু		(৩৭) ১৮ হরিদাস
	(৫৪)	১৯ রমা কান্ত
(৩২) ১৮ শ্রীকর্গ		(৫৮)
১৯ শঙ্কু		(৪১) ১৮ রামনাথ
২০ হরিচরণ		১৯ বিশেষ্বর
২১ প্রতাপ		২০ নবকুমার ২০ কালীকুমার
২২ মধু	২২ শ্যামাদাস	২০ রাজকুমার
	২২ রমণী	২১ হরিহর ২১ আশুতোষ

(৫৯)

৩) ১৯ লক্ষ্মীনারায়ণ

২০ কালীশঙ্কর

২১ ভৈরব

২২ উমাকান্ত ২২ কৈলাস (১৩২)

২২ রামতনু (১৩৩)

২৩ নিশিকান্ত ২৩ বসন্ত

২৪ মোহিনী ২৪ মথুরা

(৬০)

(৭) ১৯ কালীকান্ত

২০ কীর্তিচন্দ্র ২০ কৃষ্ণচন্দ্র

২১ মহেশ

২২ উমেশ

(৬১)

(১০) ১৯ হরিনারায়ণ

২০ বিষ্ণুরাম ২০ কৃষ্ণদাস (৮৯)

২০ নারায়ণ (৯০)

২১ শঙ্কুনাথ

২২ রামনাথ

২৩ ব্রজনাথ

২৪ প্রিয়নাথ

২৫ দেবেন্দ্র

২৬ যোগেন্দ্র

(৬২)

(১৪) ১৯ লক্ষ্মীনারায়ণ

২০ কালীনাথ ২০ কালী (৯১)

২১ হরনাথ ২১ সুরেন্দ্র (১১০)

২২ জগদীশ

১৩ বীরেন্দ্র

(৬৩)

(১৫) ১৯ গোপীনাথ

২০ হরনাথ ২০ সীতানাথ (৯২)

২১ প্রমথ ২১ বিশ্বনাথ

২২ জীবন

(৬৪)

(১৭) ১৯ রাধাকান্ত

২০ রমানাথ

(৬৫)

(১৭) ১৯ শঙ্কু

২০ কালী

২১ আনন্দ

২২ রমেশ ২২ কালীপ্রসন্ন (১৩৪)

২২ অমর

২৩ বিশ্বনাথ

(৬৬)

(১৯) ১৯ পদ্মলোচন

২০ কালী

২১ শশী	২১ কেশব (১১১)	২১ রাম
২২ দুর্গাদাস	২২ নিশিত্বষণ	২২ কিতীশ ২২ দ্বিজেন্দ্র (১৩৫)
	২২ সুধীর	২২ সত্যেন্দ্র (১৩৬)
২৩ অমিয়		২৩ প্রণব ২৩ কনক
	(৬৭)	(৭২)
(২১) ১৯ শঙ্কু	(টাঁদপুর)	(৪৮) ১৯ নীলমণি
২০ পূর্ণ	২০ শ্যামাচরণ	২০ হরিদাস ২০ কালিদাস
	(৬৮)	(৭৩)
(২৪) ১৯ কৃষ্ণচরণ		(৫১) ১৯ কমলাকান্ত
২০ জগদ্বন্ধু		২০ দুর্গাচরণ
২১ জগদীশ		২১ চন্দ্রকুমার ২১ গঙ্গাকুমার
২২ জগন্নাথ	২২ রামকৃষ্ণ	(ছাপরা)
	২২ কালীকৃষ্ণ	২২ অকূলতাবণ ২২ অনন্ত
	(৬৯)	(৭৪)
(৩০) ১৯ রাধাকৃষ্ণ		(৫৫) ১৯ রাধানাথ
২০ গুরুশঙ্কর		২০ পার্বতী
	(৭০)	(৭৫)
(৩৭) ১৯ রামসুন্দর		(৩) ২০ কৃষ্ণগোবিন্দ
২০ কৃষ্ণচন্দ্র		২১ গৌর
২১ কৃষ্ণধন		
	(৭১)	(৭৬)
(৪৮) ১৯ গঙ্গাচরণ	(আকসা)	(৮) ২০ চন্দ্রকুমার
২০ অভয়	২০ গৌর (৯৩)	২১ রাজেন্দ্র ২১ লক্ষ্মী (১১২)
	২০ কাশী (৯৫)	২২ সুধীর

(৭৭)

- (১৫) ২০ ভৈরব
 ২১ মুকুন্দ ২১ গোবিন্দ
 ২২ সতীশ ২২ প্রভাত

(৭৮)

- (১৫) ২০ দীননাথ
 ২১ কামিনী ২১ নিশিকান্ত (১১৩)
 ২১ শশী
 ২২ বিশ্বনাথ ২২ আত্ম
 ২২ কুশ
 ২২ লব

(৭৯)

- (১৫) ২০ ঈশ্বর
 ২১ মহেশ ২১ গিরিশ
 ২১ মনোমোহন
 ২২ ধর্মদাস

(৮০)

- (১৬) ২০ বাণেশ্বর
 ২১ গোলোক
 ২২ রামচন্দ্র
 ২৩ মধু ২৩ লোকনাথ
 ২৩ নিবারণ

(৮১)

- (২৫) ২০ অম্বিকাচরণ
 ২১ বাণেশ্বর ২১ স্বরেশ্বর
 ২২ রবীন্দ্রদেব ২২ সোমদেব (১৩৭)
 ২৩ বলদেব ২৩ গৌরাজ

(৮২)

- (৩৪) ২০ অমরেশ্বর
 ২১ নবকুমার ২১ আনন্দ
 ২১ আশু
 ২২ হরকুমার ২২ অশ্বিনী (১৩৮)
 ২৩ হেমন্ত ২৩ কালীপদ

(৮৩)

- (৩৪) ২০ ঈশ্বর
 ২১ তারিণী ২১ অম্বিকা (১১৪)
 ২২ যতীন্দ্র ২২ ভগবতী (১৩৯)
 ২৩ রামপ্রসাদ ২৩ কালী
 ২৩ ধীরেন্দ্র
 ২৩ বীরেন্দ্র

(৮৪)

- (৩৪) ২০ শ্রীনাথ
 ২১ পূর্ণ ২১ অক্ষয়
 ২১ নগেন্দ্র
 ২১ হরেন্দ্র

	(৮৫)	২৪ দুর্গানাথ	২৪ আনন্দ
(৪০)	২০ রামপ্রসাদ		২৪ গোবিন্দ
	২১ নেপাল	২৫ তারানাথ	২৫ অম্বিকা
	(৮৬)	২৬ কুলদা	
(৪৮)	২০ আনন্দ সার্বভৌম		(৯০)
	২১ রাখাল	২১ গোপাল	(৬১) ২০ নারায়ণ
		২১ গৌরসুন্দর(১১৫)	২১ জগন্নাথ
		২১ চিন্তাহরণ	২২ রাধানাথ
	২২ ভূদেব	২২ কালীপদ	(৯১)
		২২ রামদেব	(৬২) ২০ কালীমোহন
	(৮৭)		২১ আশুতোষ
(৫১)	২০ অমর		২১ মনোমোহন
	২১ হরিচরণ	২১ মনোহর	(৯২)
	(৮৮)		(৬৩) ২০ সীতানাথ
(৫৩)	২০ অভয়াচরণ		২১ রাজেন্দ্র
	২১ ঈশ্বর		২২ সুরেন্দ্র
	২২ ভারত	২২ রামচন্দ্র	(৯৩)
	২৩ বিশ্বনাথ		(৭১) ২০ গৌরচন্দ্র
	(৮৯)		২১ মধুসূদন
(৬১)	২০ কৃষ্ণদাস		২১ গুণমণি
	২১ বিশ্বনাথ	২১ কাশীনাথ	(অচ্যুতানন্দ)
	২২ শিবনাথ	২২ বৈষ্ণনাথ	২২ ঈশান
	২৩ হরিনাথ	২৩ কৃষ্ণনাথ	২২ আশুতোষ(১৪০)
			২২ শিবদাস (১৪১)
			২২ গোপাল
			২০ সন্তোষ

২৩ অনঙ্গ	(২২)
২৪ যুগাল	(১৭) ২১ কৌন্তিচন্দ্র
(২৪)	২২ প্রসন্ন ২২ কাশীকাস্ত(১৪২)
(৭১) ২০ কাশীচন্দ্র	২২ নীলকাস্ত(১৪৩)
২১ প্রসন্ন ২১ অন্নদা (১১৬)	২৩ তারাচরণ ২৩ অম্বিকা
২২ শরৎ ২২ রেবতী	৩৪ পঞ্চানন
২৩ তারক	(১০০)
(২৫)	(২২) ২১ আনন্দ
(৩) ২১ কৃষ্ণকিরীট	২২ আশুতোষ
২২ গৌর	(১০১)
(২৬)	(২৪) ২১ যোগেশ
(১৪) ২১ নবীন	২২ সুখরঞ্জন
২২ গোপাল ২২ কালিদাস	(১০২)
২৩ নন্দ	(৩১) ২১ চন্দ্রকুমার
(২৭)	২২ মহাদেব ২১ গণেশ (১৪৪)
(১৫) ২১ মঃমঃ পার্বতীচরণ তর্কতীর্থ	২৩ মিহির ২৩ পরেশ
৭২ পতঞ্জলি	২৩ হিমাত্রি
(২৮)	২৩ রণজিৎ
(১৫) ২১ সারদাচরণ	(১০৩)
২২ গঙ্গাপদ ২২ মৃত্যুঞ্জয়	(৩১) ২১ কৃষ্ণকুমার
২২ পিনাকী	২২ অশ্বিনী ২২ রোহিণী (১৪৫)
২২ নারায়ণ	২২ ষোগেন্দ্র (১৪৬)
২৩ ভীষ্মদেব	

২৩ বৈষ্ণনাথ	২৩ জগন্নাথ (১৫৩)	(১০৭)
	২৩ অনাদি	(৫১) ২১ কৃষ্ণচরণ (বাঁকীপুর
২৪ অরুণ	২৪ করুণ	২২ উপেন্দ্র
	২৪ সুশাস্ত	২৩ অরুণ ২৩ তুলাল
	(১০৪)	(১০৮)
(৩২) ২১ হরিদাস		(৫১) ২১ শ্যামাচরণ (বাঁকীপুর)
২২ বসন্ত	২২ হেমন্ত (১৪৭)	২২ বীরেশ্বর
	২২ মনোমোহন(১৪৮)	(১০৯)
	২২ মুকুন্দ (১৪৯)	
২৩ অনন্ত		(৫৫) ২১ অন্নদা
	(১০৫)	২২ জগদীশ ২২ জনাদিন
(৩৪) ২১ রাজকুমার		(১১০)
২২ কালীকমল		(৬২) ২১ সুরেন্দ্র
২৩ তারাশ্রম		২২ ব্রজেন্দ্র ২২ ভোলানাথ
	(১০৬)	২২ কালাচাঁদ
(৪৬) ২১ ঈশ্বর		(১১১)
২২ কালাচাঁদ	২২ কালীনাথ(১৫০)	
২৩ রামধন	২৩ রামকৃষ্ণ	(৬৬) ২১ কেশব
২৪ মধুসূদন		২২ সুশীল
২৫ মনোরঞ্জন	২৫ চিত্তরঞ্জন	২৩ শিশির ২৩ গোপাল
	২৫ সত্যরঞ্জন	(১১২)
	২৫ সুখরঞ্জন	(৭৬) ২১ লক্ষ্মী
২৬ আশিস্	২৬ দেবাশিস্	২২ তুলাল

ইদিল ১০৫, ১১০ ; জয়াদী ১১১ ; বাঁকীপুর ১০৭-৮ ; বেঙ্গলী ১০৪ ;
ভোজেশ্বর ১০৯, ১১২ ; রায়গ্রাম ১০৬,

(১১৩)	(১১৯)
(৭৮) ২১ নিশিকান্ত	(১৭) ২২ জগদ্বকু
২২ পশুপতি ২২ কৃষ্ণ	২৩ হরিদাস
২২ কেদার	(১২০)
২২ যত্ন	(১৭) ২২ দীনবকু
২২ তারক	২৩ মনোমোহন ২৩ প্রভাত
২২ কালী	(১২১)
(১১৪)	(৩২) ১৩ শশী
(৮৩) ২১ অম্বিকা	২৩ ফণী ২৩ পঙ্কজ
২২ ললিত ২২ শ্যামাচরণ	২৩ কল্যাণ
(১১৫)	২৪ অমিত
(৮৬) ২১ গোবিন্দর	(১২২)
২২ নিমাই	(৩২) ২২ মদনমোহন (রাঘনাহাড়ুর)
(১১৬)	২৩ কালীমোহন
(৯৪) ২১ অন্নদা	২৪ মোহিত
২২ নিবারণ ২২ মনোরঞ্জন	(১২৩)
(১১৭)	(৩৭) ২২ পূর্ণচন্দ্র
(১৫) ২২ দক্ষিণা	২৩ তাবাপ্রসাদ
২৩ কালীময় M. D.	(১২৪)
(১১৮)	(৪৫) ২৩ সুধাংশু
(১৫) ২২ বামাচরণ	২৩ শশাঙ্ক ২৩ ইন্দু
২৩ ফণিভূষণ ২৩ অহিভূষণ	২৩ বিন্দু
	২৩ পূর্ণেন্দু

আকসা ১১৬ ; ইদিল ১১৪, ১১৯-২০, ১২৩ ; কাবুর ১১৩, ১১৫, ১১৭-৮ ;
জয়াদী ১২৪ ; বয়রা ১২১-২

(১২৫)	(১৩১)
(৪৫) ২২ নলিনী ২৩ নিশিকান্ত	(৫৫) ২২ শিবদাস ২৩ অমূল্য
(১২৬)	(১৩২)
(৪৫) ২২ যোগেন্দ্র ২২ জিতেন্দ্র ২৩ যতীন্দ্র ২৩ জগদীন্দ্র ২৩ জ্ঞানেন্দ্র ২৩ নারায়ণ ২৩ বাসুদেব ২৩ রাম ২৩ কৃষ্ণ	(৫২) ২২ কৈলাস ২৩ সীতানাথ ২৩ প্রিয়নাথ
(১২৭)	(১৩৩)
(৪৬) ২২ গোপাল ২৩ হাবাণ	(৫২) ২২ রামতনু ২৩ অশ্বিনী
(১২৮)	(১৩৪)
(৪৬) ২২ কালীকুমার ২৩ লক্ষ্মীনাথ	(৬৫) ২২ কালীপ্রসন্ন ২৩ হবিপদ
(১২৯)	(১৩৫)
(৪৬) ২২ কালীপ্রসন্ন ২৩ রামধন ২৩ রামকৃষ্ণ ২৪ মধু	(৭১) ২২ দ্বিজেন্দ্র ২৩ অমল ২৩ কমল ২৩ শ্যামল
(১৩০)	(১৩৬)
(৫৩) ২২ চন্দ্র ২৩ অনন্ত ২৩ ননী	(৭১) ২২ সত্যেন্দ্র ২৩ শৈবাল
(১৩১)	(১৩৭)
(৫৩) ২২ চন্দ্র ২৩ অনন্ত ২৩ ননী	(৮১) ২২ সোমদেব ২৩ সৌম্যদেব
(১৩২)	(১৩৮)
(৫৩) ২২ চন্দ্র ২৩ অনন্ত ২৩ ননী	(৮২) ২২ অশ্বিনী ২৩ অনন্ত ২৩ কামাখ্যা

আকসা ১৩৫-৬ ; ইদিল ১২২-৪, ১৩৪ ; কলোডা ১৩৭ ; জয়াডী ১২৫-৬ ;
বেজনী ১৩০ ; ভোজেশ্বর ১৩১ ; বায় ১২৭-৯

(১৩৯)	(১৪৫)
(৮৩) ২২ ভগবতী ২৩ সন্তোষ ২৩ রাধারমণ	(১০৩) ২২ রোহিণী ২৩ ব্রহ্মনাথ ২৪ দেবাশিস্
(১৪০)	(১৪৬)
(৯৩) ২২ আশুতোষ ২৩ পরিতোষ	(১০৩) ২২ যোগেন্দ্র ২৩ অজিত ২৩ অনিল
(১৪১)	২৩ অসিত
(৯৩) ২২ শিবদাস ২৩ নিখিল	২৩ অমিয়
(১৪২)	২৩ অরূপ
(৯৯) ২২ কাশীকান্ত ২৩ দুর্গাদাস ২৩ বামাচরণ ২৪ অকণ	২৩ অমিত ২৩ অতীশ (১৪৭)
(১৪৩)	(১০৪) ২২ হেমন্ত ২৩ ননীগোপাল ২৩ খগেন্দ্র ২৪ উদয়
(৯৯) ২২ নীলকান্ত ২৩ তারাপ্রসন্ন ২৪ গৌরীশঙ্কর	(১৪৮)
(১৪৪)	(১০৪) ২২ মনোমোহন ২৩ জীবন ২৩ অজয়
(১০২) ২২ গণেশ ২৩ অশোক ২৩ অরূণ	২৩ মাখন
২৩ অসীম	২৩ সুনীল
২৩ অলক	২৩ পঞ্চানন

(১৪৯)		৩ রামেশ্বর ৩ শিবরাম (২)
(১০৪) ২২ মুকুন্দ		৪ রামকৃষ্ণ
২৩ আশুতোষ ২৩ বেণীমাধব		৫ রামকেশব ৫ রামানন্দ (৩)
২৪ প্রবীর		৫ রামরাম (৪)
(১৫০)		৫ রামদাস (৫)
(১০৬) ২২ কালীনাথ		৫ রামদুর্লভ (৬)
২৩ রামকুমার ২৩ চন্দ্রকুমার		৬ বামহরি
২৩ মনোমোহন		৭ জয়চন্দ্র
(১৫১)		৮ জগচ্চন্দ্র ৮ রামকিঙ্কব (১০)
(৭) ২৩ গোপীনাথ		৮ রামকমল (১১)
২৪ শঙ্কু ২৪ বিশ্বনাথ		৯ কামিনী ৯ কালীশ (১৪)
(১৫২)		১০ অক্ষয় ১০ বসন্ত
(১৬) ২৩ অম্বিকা		১১ ধীবেন্দ্র ১১ বীরেন্দ্র
২৪ বীবেশ্বর ২৪ পশুপতি		১১ কৃষ্ণকুমার
(১৫৩)		১১ স্কুমাব
(১০৩) ২৩ জগন্নাথ		১১ স্মশীল
২৪ বকণ ২৪ স্মশীল		১১ অমল
২৪ স্মনীল		
২৪ সলিল		(২)

[ব-স-২]

বাসস্থান—রামচন্দ্রপুর (বরিশাল)

(১)

১ দুর্গাদাস (জয়াড়ী হইতে আগত)

২ রামগোবিন্দ

(১) ৩ শিবরাম

৪ কাশীনাথ

৫ রামগঙ্গা

(৩)

(১) ৫ রামানন্দ

৬ রামগোপাল ৬ রামভদ্র

৭ কীৰ্ত্তিচন্দ্র	৭ কালীচরণ	৯ কাশীকান্ত	৯ চন্দ্রকান্ত
	৭ নন্দদুলাল (৯)		৯ শ্যামাকান্ত (১৫)
৮ মহেশ			৯ রমণী
৯ জগদ্বন্ধু		২০ তারাপদ	
১০ শশিভূষণ		(৬)	
১১ জিতেন্দ্র		(১) ৫ রামদুর্ভ	
(৪)		৬ রামপ্রসাদ	৬ রামগঙ্গা (৮)
(১) ৫ রামরাম		৭ রাধাচরণ	
৬ রামসুন্দর		৮ রাজকুমার	
৭ রামলোচন	৭ শিবচন্দ্র	৯ হরকুমার	
৮ রাধানাথ		২০ কালিদাস	
৯ দ্বারকা		(৭)	
১০ কান্তি	১০ কালী	(৫) ৬ রামমাণিকা	
	১০ বিধু	৭ বামনিধি	
	১০ বনমালী	(৮)	
	১০ গোপাল	(৬) ৬ রামগঙ্গা	
১১ কিরণ	১১ বামন	৭ শ্রীচরণ	
	১১ কালীভূষণ	(৯)	
(৫)		(৩) ৭ নন্দদুলাল	
(১) ৫ রামদাস		৮ কালীকুমার	৮ রামকুমার (১৩)
৬ গোবিন্দরাম	৬ রামমাণিকা(৭)	৯ রজনী	৯ গোবিন্দ (১৬)
৭ রাধামোহন	৭ রাজমোহন		৯ দুর্গা
৮ শ্রীনাথ	৮ মোহন (১২)		৯ কালীকান্ত (১৭)
		২০ কুলচন্দ্র	

(১০)	(১০)	(১৪)
(১) ৮ রামকিঙ্কর		(১) ২ কালীশ
২ হরচন্দ্র	২ গৌরচন্দ্র	১০ রমেশ
		১০ উমেশ
		(১৫)
(১১)		(৫) ২ শ্যামাকান্ত
(১) ৮ রামকমল		১০ হরিপদ
২ ভারত	২ ঈশান	(১৬)
১০ অবিনাশ	(১৮)	(২) ২ গোবিন্দ
১১ স্বরেশ	১১ পূর্ণ	১০ লক্ষ্মী
		১০ কৃষ্ণ
		(১৭)
(১২)		(২) ২ কালোকান্ত
(৫) ৮ মোহন		১০ নিশিকান্ত
২ গুরুচরণ	২ গঙ্গাচরণ	(১৮)
	২ চণ্ডীচরণ	(১১) ২ ঈশান
	(১২)	১০ সীতানাথ
(১৩)		১১ সুনীল
(২) ৮ রামকুমার		(১২)
২ চিন্তামণি	২ মৃত্যুঞ্জয়	(১২) ২ চণ্ডীচরণ
২ কালীপ্রসাদ		১০ গণেশ

কাংগ—খাংগ

প্রবন্ধ—ওঁক, চ্যকন, ভার্গব, জামদগ্ন্য, আপ্পুবৎ

[বা-খ-১]

দোহার—নারিশা (ঢাকা)

(১)

১ রামজয়

২ কালীনাথ

৩ বৈষ্ণনাথ

৪ যোগেন্দ্র

৫ নগেন্দ্র

(২)

(১) ৪ যতীন্দ্র

৫ কালীনাথ

৪ যতীন্দ্র (২)

৪ মনোরঞ্জন

৫ শঙ্কু (পরেণ)

[বা-খ-২]

নারিশা—শঙ্কজিৎপুর (যশোহর)

(১)

১ রামকৃষ্ণ

২ রামধন

৩ চন্দ্রকান্ত

৪ কৃষ্ণলাল

৫ মধুসূদন

৪ শশিভূষণ

বাংস্য—যজুর্বেদ

প্রবর—ঔর্ষ, চ্যবন, ভার্গব, জামদগ্ন্য, আপ্নুবৎ

[বা-য-১]

বাসস্থান অনুসারে কয়েকটি তালিকা :—আবতুল্লাবাদ ২, ৫, ১০, ১৪ ,
ইছাপুরা ২, ৫৭ ৮, ৮৩-৭, ৯১, ৯৯ ; কাঠিয়াপাড়া ৭, ১২, ২৩, ৩০, ৪১,
৪৬-৮, ৭০-১, ৯০ ; কাউলিপাড়া ১ ; গুরুগ্রাম ৪, ৬৮, ৮৮-৯ ; গোবিন্দপুর ৫,
৩১ ; ঘলঘলিয়া ১৫, ২৭, ৪৪, ৬৫ ; চন্দ্রদ্বীপ ১ , জয়াডী ১ ; ধলতিতা ২১,
২৮-৯, ৩৫, ৬১, ৯৩-৪ ; ধুলিপুর ১৫ ; নবদ্বীপ ৩ ; বাহী ১ , বাসাইল ৬, ১২,
২৬, ৩২-৩, ৪৩, ৬৩-৪, ৬৯, ৮০-২, ৯৬-৭, ১০০-০২, ১১৭-৮ ; বোডাল ২০, ৩৪,
৪৯, ৮৩-৪, ৯২ ; মাদারীপুর ৩, ১২, ১৭-৮ , মাল্লা ১৩, ৬০ , মেদিনীমগুল ৮,
৪২, ৫১-৬ ; রাঢ়ীখাল ১, ২৪-৫, ৩৯, ৪০, ৮৫ ।

(১)

১ কুপাট [বঙ্গাগত—চন্দ্রদ্বীপ]	২ চন্দ্রশেখর	৮ প্রজাপতি
২ রামনিধি		৯ শিবশেখর
৩ কৃষ্ণদাস	১০ কৃষ্ণদাস বেদভূষণ	৯ বিজয়কৃষ্ণ (৪)
৪ রামানন্দ	১১ জয়রাম	১০ দেবীবর (৬)
৫ শিবরাম আচার্য (জয়াডী)		১১ মধুসূদন (৭)
৬ মুরারি	৬ শঙ্কর	১১ শ্রীরাম (৮)
৭ শ্রীহর্যচার্য		১১ X X X (৯)
৮ পশুপতি	৮ জনার্দন (২)	১২ রামশঙ্কর
[বাহী]	৮ পূর্ণানন্দ (৩)	১২ রামগোপাল(১৩)
		১২ রামচন্দ্র
		১৩ রামানন্দ [কাউলিপাড়া]

১৪ ভুবনেশ্বর [রাঢ়ীখাল]		১৮ রামমোহন (মনোমোহন)	
১৫ হরনাথ	১৫ রামলোচন (২৪)	১৮ মণীন্দ্র (৫০)	
	১৫ বিশ্বেশ্বর	১৮ সুরেন্দ্র	
	১৫ ত্রিলোচন	১৯ পাঁচুগোপাল	
	১৫ মৃত্যুঞ্জয় (২৫)	(৩)	
১৬ জগদ্বন্ধু	১৬ ফটিক	(১) ৮ পূর্ণানন্দ [নবদ্বীপ]	
	২৬ দীননাথ	৯ গঙ্গারাম ৯ নারায়ণ	
	১৬ প্রাণনাথ	১০ X X [মাদারীপুর]	
১৭ শ্যামাচরণ	১৭ বামাচরণ (৪০)	১১ রামদেব ১১ রত্নেশ্বর (১১)	
	১৭ হেমচন্দ্র	১২ রাম ১২ পঞ্চানন	
১৮ বীরেশ্বর	(২)	১৩ শঙ্কুনাথ ১৩ গোপীনাথ (১৭)	
		১৩ রামানন্দ (১৮)	
(১) ৮ জনার্দন বেদাচার্য্য	[আবহুল্লাবাদ]	১৪ অমরেশ্বর	
৯ শ্রীপতি ৯ মথুরানাথ (৫)		১৫ গোলোক ১৫ কালী	
১০ কৃষ্ণবল্লভ		(৪)	
১১ যাদবেন্দ্র ১১ দুর্গাদাস (১০)		(১) ৯ বিজয়কৃষ্ণ	
১২ রামদেব ১২ কামদেব		১০ জয়কৃষ্ণ	
১৩ (কবি) কালিদাস (হ্রষীকেশ)		১১ পদ্মনাভ [গুরুগ্রাম]	
১৩ কাশীনাথ (১৬)		১২ সদানন্দ	
১৪ রামশঙ্কর ১৪ কমলাকান্ত		১৩ রামচন্দ্র	
১৫ শঙ্কুচন্দ্র		১৪ শিবচন্দ্র	
১৬ কালীচন্দ্র		১৫ যত্ননাথ	
১৭ কৈলাস		১৬ মধুসূদন	

১৭ মাধবরাম		১৮ অরুণ	১৮ সুধাংক
১৮ রামশরণ			১৮ রণধীর
১৯ কালীনাথ	১৯ বৈষ্ণনাথ (৬৮)	১৯ অরিন্দম	
২০ জানকী	২০ শশিজীবন(৮৮)		(৬)
	২০ সীতানাথ		
	২০ হরিজীবন(৮৯)	(১) ১০ দেবীবর	
	২০ হরজীবন	১১ রামনাথ	১১ বাণীনাথ (১২)
২১ প্রজ্ঞানানন্দ	২১ ক্ষেত্রনাথ	১২ কুমুদানন্দ	১২ পূর্ণানন্দ
	২১ সত্যব্রত	১৩ রাঘবেন্দ্র	
২২ সুরেন্দ্রনাথ	২২ কিরণ	১৪ গঙ্গারাম	
	২২ দেবেন্দ্র	১৫ গোপীনাথ	
	২২ নরেন্দ্র	১৬ হরিনাথ	১৬ রামনাথ (৩২)
২৩ আনন্দময় [রাজপুর]			১৬ মহাদেব (৩৩)
	(৫)		১৬ গঙ্গাধর
(২) ৯ মথুরানাথ		১৭ রামরত্ন	
১০ রঘুনাথ	১০ বিশ্বনাথ	১৮ গুরুচরণ	
১১ কৃষ্ণজীবন (কবি)		১৯ অভয়াচরণ	১৯ শ্যামাচরণ(৬৯)
১২ হরিহর	১২ মহাদেব (১৪)		১৯ তুর্গাচরণ
১৩ কৃষ্ণচন্দ্র		২০ বামাচরণ	
১৪ রামকান্ত	১৪ লক্ষ্মীকান্ত (২২)	২১ শ্রীপতি	২১ করুণাময়(১১৪)
১৫ উমাচরণ (গোবিন্দপুর)			২১ অর্ধেন্দু
	১৫ রাধামাধব		২১ নির্মলানন্দ(১১৫)
১৬ অশ্বিকা	১৬ সারদা (৩)		২১ সচ্চিদানন্দ
১৭ সুরেশ			২১ অক্ষানন্দ

(৭)		১৮ অন্নদা	১৮ গোবিন্দ
(১) ১১ মধুসূদন			১৮ ভগবতী
১২ রামনারায়ণ	১২ রামভদ্র(১৫)		১৮ প্রতাপ
	১২ শ্রীকৃষ্ণ		১৮ চন্দ্রকান্ত (৫১)
১৩ রামজীবন	১৩ রামদেব(১২)		১৮ সতীশ (৫২)
১৪ কৃষ্ণবল্লভ	১৪ কালিদাস(২৩)		১৮ হেরম্ব (৫৩)
১৫ রামধন			১৮ হরেন্দ্র (৫৪)
১৬ কৃষ্ণজীবন	১৬ নন্দদুলাল		১৮ সুরেন্দ্র (৫৫)
১৭ গোপীনাথ	১৭ রাজেন্দ্র(৪১)		১৮ পার্শ্বনাথ (৫৬)
১৮ কালীনাথ	১৮ রামকিঙ্কর		১৮ জিতেন্দ্র
১৯ শ্যামাচরণ	১৯ কৃষ্ণচন্দ্র (৭০)	১৯ বিশ্বনাথ	
	১৯ তারক (৭১)	(২)	
২০ বিমলা	২০ শশাঙ্ক	(১) ১১ X X	
	২০ পঞ্চানন(২০)	১১-১৩ X	
২১ তাপহরণ	২১ অমূল্য	১৪ (?) ভূর্গারাম	
		১৫ রামানন্দ	
		১৬ রমানাথ	
		১৭ লক্ষ্মীকান্ত	
		১৮ কালীকুমার	১৮ রামনাথ(৫৭)
			১৮ শঙ্কুনাথ(৫৮)
		১৯ উমাচরণ পাঠক	
		২০ কমলাকান্ত	২০ শ্যামাকান্ত(২১)
		২১ কৃষ্ণচরণ	২১ কালীচরণ
		২২ ভবানী	
(৮)			
(১) ১১ শ্রীরাম			
১২ X X			
১৩ হরিদেব			
১৪ সদানন্দ			
১৫ রামরতন			
১৬ রামলোচন			
১৭ দীনবন্ধু	১৭ জগদ্বন্ধু		
	১৭ কাশীচন্দ্র (৪২)		

(১০)	(১৩)
(১) ১০ দুর্গাদাস	(১) ১২ রামগোপাল
১১ বামভদ্র	১৩ রঘুরাম
১৩ বামকেশব	১৪ রামহরি ১৪ রতিরাম
১৪ শিবপ্রসাদ	১৫ রামসুন্দর ১৫ রামগতি
১৫ তারিণীচরণ	১৬ নন্দকুমার ১৬ রামকুমার
১৬ দেবীচরণ	১৬ দুর্গাচরণ
১৭ রাধাচরণ	১৭ কালীকৃষ্ণ ১৭ কালীকিশোর
	১৭ অম্বিকা
(১১)	১৮ রজনী ১৮ হরকান্ত (৫৯)
(৩) ১১ বভেখব	১৮ শ্রীকান্ত (৬০)
১২ বিষ্ণুদাস ১২ মদন	১৯ অতুল
১৩ ব্রজ ১৩ বৃন্দাবন	(১৪)
	(৫) ১২ মহাদেব
(১২)	১৩ মৃত্যুঞ্জয়
(৬) ১১ বাণীনাথ	(১৫)
১২ দামোদর	(৭) ১২ রামভদ্র (ধূলিপুব)
১৩ বামকিরীট	১৩ পুরুষোত্তম ১৩ নারায়ণ
১৪ জগন্নাথ	(ঘলঘলিয়া) (শ্রীপুর)
১৫ বাজকৃষ্ণ ১৫ রামকৃষ্ণ (২৬)	১৩ বিশ্বেশ্বর(২০)
১৬ বামদুর্লভ	১৩ X X X (২১)
১৭ মধুসূদন ১৭ মদন (৪৩)	১৪ চন্দ্রশেখর
১৮ চিন্তাহরণ [বাসাইল]	১৫ রামদুলাল ১৫ পদ্মলোচন(২৭)
	১৬ ভৈরব

১৭ রামচন্দ্র	১৭ রাজচন্দ্র(৪৪)	১৮ চন্দ্রনাথ
১৮ কেদারেশ্বর		১৯ শ্যামাচরণ ১৯ উমাচরণ (৭২)
১৯ দধিভৃষণ		২০ রেবতী
২০ কাঙ্কিক		২১ তারাপদ
	(১৬)	(২০)
(২) ১৩ কাশীনাথ		(১৫) ১৩ বিশ্বেশ্বর (ধলতিতা)
১৪ বৈষ্ণনাথ		১৪ ঘনশ্যাম ১৪ পীতাম্বর
১৫ রামচরণ		(ঘলঘলিষা)
	(১৭)	১৪ হরিনাথ
(৩) ১৩ গোপীনাথ		১৫ দুর্গাপ্রসাদ (বোড়াল)
১৪ ইন্দ্রনারায়ণ		১৫ কালীপ্রসাদ
	(১৮)	১৫ বামেশ্বর
(৩) ১৩ রামানন্দ		১৬ রামচন্দ্র ১৬ রামরত্ন (৩৪)
১৪ শিবশঙ্কর		১৭ উমাকান্ত ১৭ শ্রীধর
১৫ রাজকিশোর		১৮ কমলাপতি ১৮ শ্রীপতি
১৬ চন্দ্রমাধব		১৯ কালী ১৯ শচীপ্রসাদ
	(১৯)	১৯ কালীপদ
(৭) ১৩ রামদেব		২০ চারুচন্দ্র ২০ সতীশ
১৪ রামনাথ		২০ হরিমোহন (৯২)
১৫ রাজেন্দ্র		২১ সিন্ধেশ্বর ২১ গৌরাশঙ্কর
১৬ নীলকণ্ঠ		২১ ভবানী
১৭ রাধানাথ ১৭ রামচরণ (৪৫)		২২ যতীন্দ্র
১৭ শিবচন্দ্র		

	(২১)		১৬ কমলাকান্ত
(১৫) ১৩ X X X			১৭ ভৈরব ১৭ কাশীচন্দ্র
১৪ নীলকণ্ঠ			১৮ কালীপ্রসন্ন ১৮ চন্দ্রকুমার(৬২)
১৫ রামশঙ্কর ১৫ রামকমল (২৮)			১৯ রামকুমার ১৯ ভুবন (৭৩)
	১৫ রামলোচন (২৯)		২০ সরোজ
১৬ কালী ১৬ শিবপ্রসাদ(৩৫)			(২৪)
১৭ বৈষ্ণনাথ		(১) ১৫ রামলোচন	
১৮ রঘুরাম ১৮ X X X (৬১)		১৬ রামতত্ত্ব ?	
১৯ মহেন্দ্র		১৭ কাশীকান্ত ?	
২০ নগেন্দ্র ২০ নলিনী (২৩)		১৮ গঙ্গাপ্রসাদ ১৮ রামরতন ?	
	২০ গিরিজা	১৮ হরিশ্চন্দ্র	
	২০ সতীশ (২৪)	১৮ বৈকুণ্ঠ	
২১ হরিনারায়ণ ২১ বিশ্বনাথ(১১৬)		১৯ কালী ১৯ চন্দ্র (৭৪)	
২২ সেন্টু		১৯ বরদা (৭৫)	
(২২)		১৯ মহেন্দ্র (৭৬)	
(৫) ১৪ লক্ষ্মীকান্ত		১৯ যোগেন্দ্র(৭৭)	
১৫ চণ্ডীচরণ		১৯ চন্দ্রোদয়(৭৮)	
১৬ অক্ষয় ১৬ হরকুমার (৩৬)		২০ দক্ষিণা ২০ সুধাংশু	
১৭ কালীকুমার		২০ শশধর	
১৮ প্রফুল্ল ১৮ চিত্র			
	১৮ জিতেন্দ্র		
(২৩)		(২৫)	
(৭) ১৪ কালিদাস		(১) ১৫ মৃত্যুঞ্জয়	
১৫ কৃষ্ণনাথ ১৫ মহাদেব		১৬ অমরেশ্বর ১৬ কালীকৃষ্ণ(৩৭)	
	১৫ রামজগন্নাথ(৩০)		

	১৬ নীলমণি (৩৮)	(২৮)	
	১৬ চন্দ্রনাথ (৩৯)	(২১)	১৫ রামকমল
১৭ চন্দ্রকিশোর	১৭ জয়চন্দ্র		১৬-১৭ X X
১৮ মুকুন্দ	১৮ গোপাল		১৮ সৃষ্টিধর
	(২৬)		১৯ কালীপদ ১৯ হরিপদ (৭৯)
(১২) ১৫ রামকৃষ্ণ			২০ শরৎ ২০ হেমচন্দ্র
১৬ শিবচরণ			২০ সতীশ (২৫)
১৭ গঙ্গাচরণ			২১ শিবপ্রসাদ ২১ রামপ্রসাদ
১৮ শ্যামাচরণ	১৮ কৃষ্ণচরণ (৬৩)	(২২)	
	১৮ পার্বতী (৬৪)	(২১)	১৫ রামলোচন
১৯ রসিক	১৯ গোপাল		১৬-১৭ X X
	১৯ অমর		১৮ কমল
	১৯ জগদীশ		১৯ বিনোদ ১৯ বনমালী
২০ বাসুদেব	২০ নিরঞ্জন		১৯ নিবারণ
	২০ কামাখ্যা		১৯ জগদ্বন্ধু
	২০ বিষ্ণু		১৯ বামাচরণ
	(২৭)		১৯ দুর্গাপদ
(১৫) ১৫ পদ্মলোচন			২০ শিবপদ ২০ তারাপদ
১৬ ভোলানাথ		(৩০)	
১৭ নৃসিংহ		(২৩)	১৫ রামজগন্নাথ
১৮ নীলকণ্ঠ	১৮ শশিভূষণ (৬৫)		১৬ কালীচরণ
১৯ রামপদ			১৭ গুরুদাস ১৭ হরিদাস (৪৬)

১৭ দুর্গাপ্রসাদ(৪৭)	২০ অমরচন্দ্র	২০ মহাদেব
১৭ চন্দ্রকান্ত (৪৮)	২১ গোপাল	২১ মাধব (১১৭)
১৮ কালীকৃষ্ণ	১৮ কালীকান্ত(৬৬)	২১ মঙ্গল (১১৮)
১৯ কালীচাঁদ	১৯ পাঁচকড়ি	২১ রাঘবেন্দ্র
(৩১)		২১ উপেন্দ্র
(৫) ১৬ সারদা		২১ বাসুদেব
১৭ সন্তোষ	১৭ দিলীপ	২২ সিতাংশু
	১৭ নিখিল	২২ হিমাংশু
(৩২)		২২ সূধাংশু
		২৩ শেখর
(৬) ১৬ রামনাথ		(৩৪)
১৭ রামচন্দ্র	(২০) ১৬ রামরত্ন	
১৮ কালীচন্দ্র	১৭ রামরূপ	১৭ সনাতন (৪৯)
১৯ ঈশ্বর	১৯ হরচন্দ্র (৮০)	১৮ পঞ্চানন
২০ সতীশ	২০ শরৎ (৯৬)	১৯ তারক
	২০ মৃত্যুঞ্জয়(৯৭)	১৯ হরনাথ
২১ রামনরসিংহ	২১ আশুতোষ	১৯ নিবারণ
(৩৩)		১৯ শরচ্চন্দ্র (৮৩)
		১৯ শশী (৮৪)
(৬) ১৬ মহাদেব	২০ হরিপদ	
১৭ ভবানী	১৭ গুরুপ্রসাদ	২১ প্রফুল্ল
১৮ হরিপ্রসাদ		২২ অনিলেন্দু
১৯ হেরম্ব	১৯ গায়রত্ন	২২ শ্যামলেন্দু
		(৩৫)
১৯ অনাথ (৮১)	(২১) ১৬ শিবপ্রসাদ	
১৯ রঘুরাম (৮২)	১৭ কাশীনাথ	

১৯ শশিভূষণ		১৮ হরিচরণ	১৮ দুর্গাচরণ
২০ অমর	২০ বিভূতি		১৮ রাধাচরণ
	২০ পরেশ (৯৮)	১৯ অমর	১৯ অমূল্য (৮৫)
২১ স্বপন	২১ পিনাকী		১৯ অসীম
	(৩৬)	২০ অরুণ	২০ বরুণ
(২২) ১৬ হরকুমার			(৪০)
১৭ শ্যামাচরণ	১৭ বাজেন্দ্র	(১) ১৭ বামাচরণ	
	১৭ মাখন	১৮ ধীরেন্দ্র	১৮ রমেন্দ্র
১৮ উপেন্দ্র			(৪১)
	(৩৭)	(৭) ১৭ রাজেন্দ্র	
(২৫) ১৬ কালীকৃষ্ণ		১৮ গুরুপ্রসাদ	
১৭ হরিনারায়ণ			(৪২)
	১৭ কৃষ্ণ	(৮) ১৭ কানীচন্দ্র	
	১৭ মুকুন্দ (৪৯ক)	১৮ কালীমোহন	
১৮ ইন্দুভূষণ	১৮ শৈলেন্দ্র	১৯ কামাখ্যা	১৯ শ্মশানেশ্বর
	(৩৮)	২০ কালীশঙ্কর	২০ কিরণ
(২৫) ১৬ নীলমণি			২০ কমল
১৭ কুলচন্দ্র	১৭ কামিনী		২০ কুমুদ
	১৭ শশী		১০ কল্যাণ
	(৩৯)		২০ কিরীটী
(২৫) ১৬ চন্দ্রনাথ			২০ পিনাকী
১৭ কালীচরণ	১৭ গদাধর	(১২) ১৭ মদন	
		১৮ মাধব	(৪৩)

কাঠিয়া ৪১ ; বাসা ৪৩ ; মেদিনী ৩৭, ৪২ ; রাঢ়ী ৩৬-৪০

(৪৪)	(৪৮)
(১৫) ১৭ রাজচন্দ্র	(৩০) ১৭ চন্দ্রকান্ত
১৮ মহেন্দ্র	১৮ গিরিজা ১৮ যজ্ঞেশ্বর
১৯ অম্বিকা	১৮ কৃষ্ণকান্ত
(৪৫)	১৮ দক্ষিণা (৬৭)
(১২) ১৭ রামচরণ	১২ অনন্ত ১২ মৃত্যুঞ্জয়
১৮ কালীশঙ্কর	১২ ক্ষিতীশ
১৯ দীননাথ ১২ বামাচরণ	১২ জীবন
(৪৬)	(৪২)
(৩০) ১৭ হরিদাস	(৩৪) ১৭ সনাতন
১৮ হরেন্দ্র ১৮ রাজমোহন	১৭ অভয়া ১৮ পার্বতী
১৯ বীরেশ্বর	১৮ শ্রামাচরণ
(৪৭)	(৪২ক)
(৩০) ১৭ দুর্গাপ্রসাদ	(৩৭) ১৭ মুকুন্দ
১৮ কালীমোহন	১৮ শ্রামাপদ ১৮ তারাপদ
১৯ করুণাকান্ত ১৯ সুরেন্দ্র	১৮ অনিল
২০ নির্মলেন্দু ২০ অভয়	১৮ শঙ্কর
২০ শঙ্কর	১৮ সুনীল
২১ শ্রামল ২১ অমিতাভ	১৮ মাখন
	১৮ সর্বানন্দ
	১৮ হীরু
	১৮ শাস্তি

(৫০)

- (২) ১৮ মণীন্দ্র
১৯ শিবপ্রসাদ ১৯ দিলীপ

(৫১)

- (৮) ১৮ চন্দ্রকান্ত
১৯ সুবোধ

(৫২)

- (৮) ১৮ সতীশ
১৯ মধুসূদন ১৯ অমূল্য

(৫৩)

- (৮) ১৮ হেবম
১৯ হর্ষ ১৯ ভোলানাথ
১৯ নরেন্দ্র
১৯ ভূপেন্দ্র
১৯ শাস্ত্র
১৯ জীবন

(৫৪)

- (৮) ১৮ হরেন্দ্র
১৯ সিন্ধেশ্বর

(৫৫)

- (৮) ১৮ সুরেন্দ্র
১৯ ধীরেন্দ্র ১৯ বীরেন্দ্র *
১৯ দ্বিজেন্দ্র
১৯ বিপুল
২০ ভাস্কর ২০ দিবাকর
২০ পার্থ

(৫৬)

- (৮) ১৮ পার্শ্বনাথ
১৯ অজিত ১৯ মানিক
১৯ হীরালাল
১৯ চুণী

(৫৭)

- (৯) ১৮ রামনাথ
১৯ দুর্গাচরণ ১৯ রামচরণ (৮৬)
২০ হরকান্ত ২০ নিশিকান্ত
২১ দুর্গাদাস ২১ গিরিজা
২১ কানাই
২১ বেণীমাধব

(৫৮)

- (৯) ১৮ শঙ্কুনাথ
১৯ কৃষ্ণকুমার ১৯ কানীদাস (৮৭)

* বালক ব্রহ্মচারী : আবদুল্লা ৫০ ; ইছাপুরা ৫৭-৮ ; মেদিনী ৫১-৬

২০ পূর্ণচন্দ্র	২০ লালমোহন(৯৯)	(৬৪)
	২০ মদনমোহন	(২৬) ১৮ পার্বতীচরণ
২১ মধুসূদন	২১ অনাথ	১৯ নেপালি ১৯ বামন
	২১ অবনৌ	১৯ গোবিন্দ
	(৫৯)	
(১৩) ১৮ হরকান্ত		(৬৫)
১৯ জগদীশ	১৯ মনোরঞ্জন	(২৭) ১৮ শশিভূষণ
	(৬০)	১৯ তারাপদ
(১৩) ১৮ শ্রীকান্ত		(৬৬)
১৯ রোহিণী	১৯ শক্তি D.Phil.	
	(৬১)	(৩০) ১৮ কালীকান্ত
(২১) ১৮ X X X		১৯ বনমালী
১৯ রসিক		(৬৭)
২০ ভূতনাথ	২০ তুলসী	
	(৬২)	(৪৮) ১৮ দক্ষিণারঞ্জন
(২৩) ১৮ চন্দ্রকুমার		১৯ সুরেশ ১৯ নিরঞ্জন
১৯ বিশ্বেশ্বর		১৯ আশিস্
২০ শ্যামাদাস		(৬৮)
	(৬৩)	
(২৬) ১৮ কৃষ্ণচরণ		(৪) ১৯ বৈষ্ণনাথ
১৯ রাখাল	১৯ রাম	২০ কৃষ্ণজীবন ২০ কমল
	১৯ নারায়ণ	২১ ভবনাথ ২১ অশ্বিনী
	১৯ ষোণেশ	২১ ভগবান্
২০ মাণিক		২২ অন্নদা ২০ সুধীর

নাগরনন্দী ৬২, ৬৬-৭ ; গুরু ৬৮ ; ঘল ৬৫ ; ধল ৬১ ; বাসা ৬৩-৪ ;
মাস্ত্রা ৫৯, ৬০

(৬৯)	(৭২)
(৬) ১৯ শ্রীমাচরণ	(১৯) ১৯ উমাচরণ
২০ কৃষ্ণচরণ* ২০ অন্নদা (১০০)	২০ হরকান্ত ২০ অনন্ত
২০ হরিচরণ (১০১)	(৭৩)
২০ বিমলা (১০২)	(২৩) ১৯ ভুবন
২১ অহিভূষণ ২১ হেম (১১৯)	২০ পরিমল ২০ ননৌ
২২ পাঁচু	২০ মৃগাল
(৭০)	(৭৪)
(৭) ১৯ কৃষ্ণচন্দ্র	(২৪) ১৯ চন্দ্রকিশোর
২০ কৈলাস ২০ কামদেব (১০৩)	২০ নিত্যকিশোর ২০ নারায়ণ
২০ জগদীশ	(৭৫)
২০ জনার্দিন (১০৪)	(২৪) ১৯ বরদাকিশোর
২০ কমল (১০৫)	২০ গোপাল
২১ বীরেশ্বর ২১ কেশব (১২০)	২১ মুকুল
২১ বাণীকর্গ	(৭৬)
২১ জ্যোতির্ময়	(২৪) ১৯ মহেন্দ্র
২১ হিরন্ময়	২০ পাঁচু
২১ তরুণ	(৭৭)
২১ চন্দ্রশেখর	(২৪) ১৯ ষোগেন্দ্র
২২ প্রবীর ২২ দীপঙ্কর	২০ সুবল
২২ তথাগত	(৭৮)
(৭১)	(৭৮)
(৭) ১৯ তারকচন্দ্র	(২৪) ১৯ চন্দ্রোদয়
২০ বিষ্ণু ২০ হেরন্দ	২০ নরেন্দ্র ২০ শৈলেন্দ্র
	২০ ধীরেন্দ্র

(৭৯)	(৮৩)
(২৮) ১৯ হরিপদ	(৩৪) ১৯ শরৎচন্দ্র
২০ ভারক ২০ প্রমথ (১০৬)	২০ বনমালী ২০ কৃষ্ণকালী(১০২)
২০ অমর (১০৭)	২০ জীবনকৃষ্ণ(১১০)
২০ কাশীনাথ(১০৮)	২০ বিভূতি
২০ বৈষ্ণনাথ	২০ মদন
২০ পরেশ	২১ দাশরথি
২১ বিশ্বরঞ্জন ২১ কৃষ্ণিবাস	(৮৪)
(৮০)	(৩৪) ১৯ শশিভূষণ
(৩২) ১৯ হরচন্দ্র	২০ নীলমণি ২০ লালমণি
২০ দীনেশ	২০ অজিত (১১১)
২১ সুধাংশু	২১ অহিভূষণ ২১ অশোক
(৮১)	২১ দিলীপ
(৩৩) ১৯ অনাথবন্ধু	২১ সুকুমার
২০ বিশ্ববন্ধু ২০ অনস্তুদেব	২২ কনক
২১ উমাবন্ধু ২১ জ্যোতিঃপ্রসাদ	(৮৫)
২১ দেবপ্রসাদ	(৩৯) ১৯ অমূল্য
(৮২)	২০ তাপস
(৩৩) ১৯ রঘুনাথ	(৮৬)
২০ কালাচাঁদ ২০ বীরেশ্বর	(৫৭) ১৯ রামচরণ
২০ সুরেশ্বর	২০ শশিভূষণ ২০ যামিনী (১১২)
২০ অখিলেশ্বর	২০ মুরলী (১১৩)

২১ অনন্ত	২১ আশুতোষ(১২১)	(২১)
	২১ হরিমোহন	(২) ২০ শ্যামাকান্ত
	২১ গোবিন্দ (১২২)	২১ বামাচরণ ২১ কামাখ্যা
২২ কালীপদ	২২ ভোলানাথ	২১ রমাকান্ত
	২২ দীপক	(২২)
(৮৭)		(২০) ২০ হরিমোহন
(৫৮) ১০ কালীদাস		২১ অরবিন্দ ২১ অশোক
২১ শিবেশ্বর	২০ জলধর	২১ কানাই
	২০ গঙ্গাধর	(২৩)
	২০ অক্ষয়	(২১) ২০ নলিনী
	২০ হরনাথ	২১ তারাপ্রসাদ ২১ দেবীপ্রসাদ
(৮৮)		২১ উমা ”
(৪) ২০ শশিতৃষণ		২১ দুর্গা ”
২১ পঞ্চানন		(২৪)
২২ নন্দলাল		(২১) ২০ সতীশ
(৮৯)		২১ শঙ্কর ২১ ব্যোমকেশ
(৪) ২০ হরিজীবন		২১ দীনেশ
২১ অবিনাশ		২১ মৃত্যুঞ্জয়
২২ রমেশ	২২ নির্মল	(২৫)
২৩ মানবেন্দ্র	২৩ প্রণবেন্দ্র	(২৬) ২০ সতীশ
	২৩ বাসবেন্দ্র	২১ আশুতোষ ২১ কৃষ্ণপ্রসাদ
(৯০)		২১ বিষ্ণুপ্রসাদ
(৭) ২০ পঞ্চানন		২১ মহেশ
২১ পঙ্কজ		
২২ শশাক		

(২৬)	(১০১)
(৩২) ২০ শরৎ	(৬৯) ২০ হরিচরণ
২১ শিবদাস ২১ ইন্দ্রদাস	২১ পূর্ণ ২১ পরিমল
২১ রামদাস	২১ সুবিমল
২১ শ্যামাদাস	২১ বিজয়
(২৭)	(১০২)
(৩২) ২০ মৃত্যুঞ্জয়	(৬৯) ২০ বিমলাচরণ
২১ সঞ্জয় ২১ স্বপন	২১ অমল
(২৮)	(১০৩)
(৩৫) ২০ পরেশ	(৭০) ২০ কামদেব
২১ শ্যামল ২১ সুশাস্ত্র	২১ রামদেব ২১ আশুতোষ
২১ নিতাই	২১ ক্ষেত্রনাথ
(২৯)	(১০৪)
(৫৮) ২০ লালমোহন	(৭০) ২০ জনার্দিন
২১ চন্দ্রমোহন ২১ ভূপেন্দ্র	২১ সুখময় ২১ কালিদাস
২১ আদিনাথ	২১ স্নেহময়
২১ শ্যামাপদ(১২৩)	২১ অশোক
২২ অমলেন্দু ২২ অসীম	২১ দেবব্রত
(১০০)	(১০৫)
(৬৯) ২০ অন্নদাচরণ	(৭০) ২০ কমলকৃষ্ণ
২১ বিশ্বনাথ ২১ পুরুষোত্তম	২১ কল্যাণ ২১ অশোক
	২১ সুভাষ
	২১ বিধান
	২১ দিব্যেন্দু

(১০৬)	২২ রণজিৎ ২২ দেবব্রত
(৭২) ২০ প্রমথ	২৩ সুব্রত
২১ অশোক ২১ অমল	(১১৩)
(১০৭)	(৮৬) ২০ মূলীমোহন
(৭২) ২০ অমর	২১ গোপাল ২১ বিশ্বনাথ
২১ ভোলানাথ ২১ পাঁচকড়ি	২১ গিরিশ
(১০৮)	২১ জগন্নাথ
(৭২) ২০ কাশীনাথ	২১ তারক
২১ মহাদেব ২১ ভবদেব	২১ চন্দ্রনাথ
(১০৯)	(১১৪)
(৮৩) ২০ কৃষ্ণকালী	(৬) ২১ করুণাময় সরস্বতী
২১ বিশ্বনাথ	২২ বিশ্বরূপ
(১১০)	(১১৫)
(৮৩) ২০ জীবনকৃষ্ণ	(৬) ২১ নির্মলানন্দ
২১ হারাধন ২১ রবীন্দ্র	২২ বাসুদেব
২১ বাসুদেব	(১১৬)
(১১১)	(২১) ২১ বিশ্বনাথ
(৮৪) ২০ অজিত	২২ কালী ২২ শঙ্কু
২১ সমীর	(১১৭)
(১১২)	(৩৩) ২১ মাধব
(৮৬) ২০ যামিনী	২২ মনোজ
২১ আনন্দ ২১ রাধিকা	(১২৪)
২১ সুধীর	

(১১৮)	(১২১)
(৩৩) ২১ মঙ্গলময় ২২ চিন্ময় ২২ সূত্রত ২২ মলয়	(৮৬) ২১ আশুতোষ ২২ রায়কান্ত (১২২)
(১১৯)	(১২৩)
(৬৯) ২১ হেম ২২ সুনীল	(৮৬) ২১ গোবিন্দ ২২ নিতাই ২২ গৌর
(১২০)	(১২৪)
(৭০) ২১ কেশব ২২ সুধীর	(৯৯) ২১ শ্যামাপদ ২২ হরিপদ ২২ তাপস
	(১১২) ২১ সুধীর ২২ মৃগাল ২২ সরোজ ২২ পীষু

বাংস্য—যজুর্বেদ

[বা-য-২]

কনৌজ হইতে আগত । বাসস্থান—কোটালািপাড়া—৪, ২১ ; নোয়াঙ্গা
—১, ১০, ২৪-২৭ ; শুভাঢ্যা—অন্য সব ।

(১)

১ জগন্নাথ মিশ্র [শুভাঢ্যা]

২ শুকদেব

৩ বৈদিকচূড়ামণি

৪ রমানাথ

৫ মহেশ ৫ নারায়ণ (২)

৫ মধুসূদন (৩)

৬ বিশ্বেশ্বর ৬ রামচন্দ্র (৪)

৭ রামগোবিন্দ ৭ রামকৃষ্ণ (৭)

৭ রঘুনন্দন (৮)

৮ কৃষ্ণপ্রসাদ ৮ হরেকৃষ্ণ (১১)

৮ রামকান্ত (১২)

৯ রঘুরাম ৯ বামাচরণ

১০ রুদ্রনাথ [নোয়াঙ্গা]

১১ কৃষ্ণচন্দ্র ১১ কালীচন্দ্র

১২ জগন্নাথ ১২ দুর্গাচরণ (১০)

১৩ গিরিশ ১৩ চন্দ্রমোহন (২৪)

১৩ শশিমোহন (৪)

১৩ হরিদাস

১৩ হরপ্রসন্ন

১৪ মৃত্যুঞ্জয় ১৪ রামনারায়ণ

১৪ কালী „

(২)

(৫) ৫ নারায়ণ

৬ অনন্ত

৭ রামকেশব

৮ বাণীনাথ

৯ কৃষ্ণচন্দ্র

১০ চন্দ্রনাথ

১১ মহেশ ১১ কালীচরণ

১২ সতীশ ১২ অম্বিকা

১২ সারদা

১২ জিতেন্দ্র

	(৩)		১২ মথুরা
(৬) ৫ মধুসূদন			১২ সীতানাথ
৬ কৃষ্ণনাথ	৬ রামজীবন (৫)		১২ পূর্ণ
	৬ বামগঙ্গা (৬)		১২ বিপিন (২১)
৭ মহাদেব	৭ রামদেব (৯)	১৩ অহিভূষণ	১৩ জ্যোতিষু
৮ শিবচরণ	৮ কালীচরণ (১৩)		
	৮ গোবিন্দ (৫)		
৯ মাধব	৯ রামচন্দ্র	(৩) ৬ রামজীবন	
১০ শঙ্কুনাথ	১০ চন্দ্রমণি	৭ পুরুষোত্তম	
১১ কার্ত্তিক	১১ পদ্মলোচন (১৯)	৮ ষোগিরাম	৮ চণ্ডীচরণ
১২ চাঁদমোহন		৯ শ্যামসুন্দর	৯ বংশীবদন
১৩ মনোমোহন	১৩ ষামিনী	১০ কৃষ্ণমোহন	১০ রামজয়
১৪ জিতেন্দ্র			

	(৪)		(৬)
(১) ৬ রামচন্দ্র [কোটালিপাড়া]		(৩) ৬ রামগঙ্গা	
৭ গোপীনাথ	৭ হরিনাথ	৭ রামদেব	৭ বাসুদেব
৮ রামকান্ত		৭ কৃষ্ণদেব	
৯ রামমণি		৭ হরিদেব (১০)	
১০ চন্দ্রমণি		৮ রামশঙ্কর	
১১ নন্দকুমার	১১ রামকুমার	৯ মৃত্যঞ্জয়	৯ বলরাম (১৬)
	১১ ব্রজ "	৯ সুবল	
	১১ কৃষ্ণ "	১০ দীনবন্ধু [মহেশ্বরদি]	
১২ রাজকুমার	১২ কালীকুমার	১১ রাধিকা	

- (১) ৭ রামকৃষ্ণ
৮ চন্দ্রশেখর
১০ গোবিন্দ ১০ রাধানাথ
- (১) ৭ রঘুনন্দন
৮ কৃষ্ণগোপাল
৯ রামশঙ্কর
১০ শ্রীনাথ ১০ জানকীনাথ
- (২) ৭ রামদেব
৮ রামকান্ত ৮ রামনিধি
৯ কাশীনাথ ৯ গোপীনাথ
৯ দয়ানাথ
৯ রামধন (১৭)
১০ স্বরূপ ১০ রামসন্তোষ
১০ রামকুমার (১৮)
১১ পরমানন্দ ১১ কৃষ্ণানন্দ
১২ গোবিন্দ
১৩ মুকুন্দ
- (১০) ৭ হরিদেব
৮ নীলকণ্ঠ ৮ রামমাণিকা
- ৮ রামরত্ন (১৪)
৮ রামনারায়ণ(১৫)
৯ কমলাকান্ত
(১১)
- (১) ৮ হরেকৃষ্ণ
৯ রামমাণিকা ৯ যাদব
৯ মাধব
১০ রামসুন্দর ১০ হরসুন্দর
১০ শিব „
- (১২) ৮ রামকান্ত
৯ রাধানাথ
(১৩) ৮ কালীচরণ
৯ বৈষ্ণনাথ
১০ রঘুনাথ
১১ অভয়াচরণ
১২ রজনী ১২ নবকুমার
১২ শরৎ (২২)
১২ ললিত
১২ কালীকুমার
১৩ অনাথ

(১৪)	(২০)
(১০) ৮ রামরত্ন ৯ লক্ষ্মী	(১) ১২ দুর্গাচরণ*
(১৫)	১৩ স্বরেন্দ্র ১৩ মণীন্দ্র (২৬)
(১০) ৮ রামনারায়ণ	১৩ ধীরেন্দ্র (২৭)
৯ রামদুর্লভ ৯ লোকনাথ	১৩ শৈলেন্দ্র
৯ শৈরব	১৪ ভূপেন্দ্র ১৪ বরেন্দ্র
৯ রামমোহন	১৪ রমেন্দ্র
৯ উমাকান্ত	১৪ বীরেন্দ্র
(১৬)	১৪ প্রবীর
(৬) ৯ বলরাম	(২১)
১০ ব্রজকিশোর	(৪) ১২ বিপিন
(১৭)	১৩ ভূরঞ্জন ১৩ চন্দ্রশেখর
(৯) ৯ রামধন	১৩ চিত্তরঞ্জন
১০ ঈশান	(২২)
১১ গঙ্গাচরণ	(১৩) ১২ শরৎ
(১৮)	১৩ হারাণ
(৯) ১০ রামকুমার	(২৩)
১১ প্রসন্ন	(১২) ১২ কালাচাঁদ (২৩)
(১৯)	১২ গোরাচাঁদ
(৩) ১১ পদ্মলোচন	১২ গগন
১২ আনন্দ	১৩ অমৃত ১৩ অসিতা
১২ কালাচাঁদ (২৩)	(১২) ১২ কালাচাঁদ
১২ গোরাচাঁদ	১৩ বিপিন
১২ গগন	
১৩ অমৃত ১৩ অসিতা	

* সাংখ্য-বেদান্ততীর্থ, মহামহোপাধ্যায় ।

(২৪)

- (১) ১৩ চন্দ্রমোহন
 ১৪ চিত্তরঞ্জন ১৪ বিশ্বনাথ
 ১৪ কেশব
 ১৪ ভূপেন্দ্র

(২৫)

- (১) ১৩ শশিমোহন
 ১৪ শশধর ১৪ শ্রীধর

(২৬)

- (২০) ১৩ যনীন্দ্র
 ১৪ সুব্রত

(২৭)

- (২০) ১৩ ধীরেন্দ্র
 ১৪ অজয় ১৪ বিকাশ
 ১৪ প্রতাপ
 ১৪ সুহাস

[বা-য-৩]

কাসিমপুর (ঢাকা)

(১)

- ১ রঘুনাথ
 ২ রামসুন্দর
 ৩ শিবচন্দ্র ৩ আদিত্য
 ৪ অনিমেঘ

[বা-য-৪]

কাসিমপুর—বংখুড়ী (ঢাকা)

(১)

- ১ ঘনশ্যাম
 ২ সদাশিব
 ৩ কালীনাথ
 ৪ মথুরানাথ
 ৫ রমণী ৫ ব্রজেন্দ্র (২)
 ৬ তারানাথ ৬ পরেশনাথ
 ৬ হরনাথ

(২)

- (১) ৫ ব্রজেন্দ্র
 ৬ নিরঞ্জন ৬ মনোরঞ্জন
 ৬ জ্ঞান
 ৬ মধুসূদন

[বা-য-৫]

মাল্লা—(ঢাকা)

(১)

- ১ কৃষ্ণকান্ত
 ২ শঙ্কু
 ৩ কৃষ্ণকুমার
 ৪ মঙ্গলাচরণ
 ৫ ক্ষেত্রমোহন

ভরদ্বাজ—ঋষেদ

[শু-ঋ-১]

প্রবর—ভরদ্বাজ, আঙ্গিবস, বাইস্পত্য

বাসস্থান—কাটালপাড়া, গামিছা, ফতেসিংপুর, বিষ্ণুপুর, ভট্টগ্রাম, মডলকুলী, মিনাকোল, মালিকা, হিজলদিয়া ইত্যাদি

(১)		১০ বিদ্যাধর	১০ আত্মারাম
১ ছায়াপতিভট্ট (দ্রাবিড)			১০ রামগোপাল
২ উপেন্দ্রভট্ট [বঙ্গাগত-১৪০৩			১০ রামজীবন
থঃ—বকদ্বীপ]			১০ নৃসিংহ
৩ ধরনীদেব			১০ গঙ্গারাম
৪ নারায়ণ		১১ ক্ষুদিরাম	১১ প্রীতরাম (২)
৫ জনার্দন	৫ শ্রীধর		১১ হৃদয়রাম
	৫ রাঘব (২)		১১ রামলোচন
	৫ কালিদাস	১২ নবীন	১২ গৌরমোহন(১০)
	৫ অশ্বদাস	১৩ রামচন্দ্র	১৩ ঈশ্বর
	৫ পঞ্চদাস	১৪ পার্বতী	১৪ নারায়ণ
৬ আগম	৬ নিগম (৩)	১৫ ব্যোমকেশ	১৫ হৃষীকেশ
	৬ বিক্রম (৪)		
৭ রমাকান্ত	৭ কুমারক (৫)		(২)
৮ অভিরাম	৮ শ্রামসুন্দর(৬-৯) (১)	৫ রাঘব	
৯ শুকদেব		৬-৭ X X	

৮ পঞ্চানন	১০ (৭) চৈতন্যচরণ
৯ গোবিন্দানন্দ	১১ নন্দলাল
১০ জগন্নাথ	১২ রামধন [গামিষ্ঠা]
১১ পীতাম্বর	১২ রামেশ্বর (১৫)
১১ গোকুল	১৩ বৈকুণ্ঠ
১১ রাধাকান্ত	১৩ নীলকণ্ঠ
১২ কার্তিকেয়	১৪ রামরতন
১২ গণেশ	১৫ ফণিবৃষণ
১২ রামগোপাল(১২)	১৫ হরিশাধন
১২ সীতানাথ (১৩)	(৫)
১২ রামপ্রাণ (১৪)	(১) ৭ কুমারক (ভট্টগ্রাম)
১৩ বিষ্ণুরাম	১৩ অযোধ্যারাম
১৩ রাজারাম (১৬)	১৩ রাজারাম (১৬)
১৪ যোগেন্দ্র	১৪ হেমচন্দ্র (২৪)
১৪ ভুবন (২৫)	১৪ ভুবন (২৫)
১৫ সতীশ	১৫ আদিত্য (৩৬)
১৬ অচিন্ত্য	১৬ বৈষ্ণনাথ (৩৭)
১৭ অসীম	(৬)
(৩)	(১) ৮ শ্যামসুন্দর [মড়লকুলী]
(১) ৬ নিগম	× × ×
× × ×	১০ (?) দুর্গাচরণ
দেবেন্দ্রভট্ট [খামারবেড়া]	১১ ভবানী
(৪)	১২ রামসুন্দর
(১) ৬ বিক্রম	১৩ রামগোবিন্দ
× × ×	১৩ রামকিশোর(১৭)
× × ×	১৩ রামানন্দ
	১৩ শ্রীরাম

১৪ অযোধ্যারাম	১৩ শ্রীমন্ত	১৩ কেনারাম(১৯)
১৫ নলিনী	১৪ হরি	১৪ বিপিন
১৬ নির্মল	১৬ খগেন্দ্র	১৪ ভূতনাথ
(৭)		(কাঁটালপাড়া)
(১) ৮ শ্যামসুন্দর		১৪ বিষ্ণু(ঝাড়গ্রাম)
× × × ×		১৪ রাম (,,)
১১ (?) জগদ্বন্ধু	১৫ বিজয় (হালিসহর)	
১২ দীননাথ	(১০)	
১৩ রামচন্দ্র	১২ দুর্গাপদ	
১৪ সিতিকণ্ঠ	১৪ বরদা	(১) ১১ প্রীতিরাম
১৫ অমূল্য	১৫ শক্তি	১২ কৃষ্ণমোহন
১৬ বিধু		(১১)
(৮)		
(১) ৮ শ্যামসুন্দর		(১) ১২ গৌরমোহন
× × × ×		১৩ গিরিশ
১২ (?) গঙ্গারাম		১৩ হরিশ
১৩ মহেশ	১৩ উমেশ	১৪ সূর্যনারায়ণ
	১৩ গিরিশ	১৪ আদিত্য (২৬)
	(১৮)	১৪ রাম (২৭)
১৪ অমৃত	১৪ রসময়	১৫ শিবরাম
	১৪ সুরেন্দ্র	১৫ ঘনশ্যাম
১৫ মদন		১৫ নবঘন
(৯)		১৫ তপোধন
(১) ৮ শ্যামসুন্দর		(১২)
× × × ×		
১২ (?) মাধবরাম		(২) ১২ রামগোপাল
		১৩ কেদারনাথ

(১৩)		(১৬)
(২) ১২ সীতানাথ		(২) ১৩ রাজারাম
১৩ রামপ্রসন্ন		১৪ যতীন্দ্র ১৪ শিবচন্দ্র
(১৪)		১৭ আতাপ (২৮)
(২) ১২ রামপ্রাণ		১৪ রামামৃত (২৯)
১৩ রামকমল ১৩ রামহৃদয় (২০)		১৪ রামশশী (৩০)
১৩ অম্বিকা (২১)		১৫ নরসিংহ
১৩ উমেশ (২২)		১৬ অন্নর
১৩ যোগেশ		(১৭)
১৩ শ্রীশ (২৩)	(৬) ১৩ রামকিশোর	
১৩ হৃষীকেশ	১৪ যাদব	
১৪ রামরক্ষ ১৪ প্রবোধ	১৫ বিষ্ণু ১৫ শঙ্কু	
১৫ গণেশ	(১৮)	
১৬ পূর্ণানন্দ ১৬ দুর্গানন্দ	(৮) ১৩ গিরিশ	
১৬ বিমলানন্দ	১৪ রাম	
১৬ বিনয়ানন্দ	১৫ ফণী	
১৬ গোবিন্দ	(১৯)	
১৬ শ্যামল	(৯) ১৩ কেনারাম	
১৬ সুকুমার	১৪ ভূষন ১৪ ত্রিলোচন	
১৬ সুব্রত	[লক্ষ্মী] ১৪ নীলমণি	
(১৫)		(২০)
(৪) ১২ রামেশ্বর [হিজলদিয়া]		
১৩ হিজলনাথ	(১৪) ১৩ রামহৃদয়	
১৪ সত্য ১৪ পদ্মপতি	১৪ বাণীকান্ত ১৪ সতীকান্ত (৩১)	

১৫ পাঁচকড়ি	১৫ ভূদেব	(২৫)
১৬ অরুণ	১৬ অজয়	(২) ১৪ ভুবনচন্দ্র
	১৬ অমর	১৫ বামাপদ ১৫ শ্যামাপদ
	১৬ অসীম	১৫ শান্তিরাম
	(২১)	
(১৪) ১৩ অশ্বিকা		(২৬)
১৪ হরিপদ	১৪ রামপদ (৩২)	(১১) ১৪ আদিত্যনারায়ণ
১৫ বিশ্বনাথ	১৫ বৈষ্ণনাথ	১৫ সনাতন ১৫ কৃষ্ণ
	(২২)	১৫ বাদল
(১৪) ১৩ উমেশ		১৫ গোবর্দ্ধন
১৪ কৃষ্ণদাস	১৪ হরিদাস	১৫ শিশির
	১৪ শ্যামাদাস (৩৩)	১৫ সুনীল
১৫ নৃসিংহ		১৬ চন্দ্রশেখর
	(২৩)	
(১৪) ১৩ শ্রীশ		(২৭)
১৪ দুর্গাপ্রসাদ	১৪ হরপ্রসাদ (৩৪)	
	১৪ রাম „	(১১) ১৪ রামনারায়ণ
	১৪ কৃষ্ণ „ (৩৫)	১৫ জ্ঞানশঙ্কর ১৫ তারাশঙ্কর
	১৪ ভবানী „	(২৮)
১৫ সোমনাথ	১৫ নরনাথ	
	(২৪)	(১৬) ১৪ আতাপচন্দ্র
(২) ১৪ হেমচন্দ্র		১৫ চন্দ্রকান্ত
১৫ ভবতোষ		১৬ সুশান্ত ১৬ প্রশান্ত

(২৯)	(৩৩)
(১৬) ১৪ রামামৃত ১৫ ব্যোমকেশ ১৬ মলয়	(২২) ১৪ শ্যামাদাস ১৫ অজিত
(৩০)	(৩৪)
(১৬) ১৪ রামশশী ১৫ বংশী	(২৩) ১৪ হরপ্রসাদ ১৫ সুবোধ
(৩১)	(৩৫)
১৫ ফেলারাম ১৫ হেলারাম	(২৩) ১৪ কৃষ্ণপ্রসাদ ১৫ অজিত
(৩২)	(৩৬)
(২০) ১৪ সীতাকান্ত ১৫ ভবভূতি	(২) ১৫ আদিত্যরাম ১৬ দুর্গেশ ১৬ বিজয় ১৬ শৈলেন্দ্র
(৩২)	(৩৭)
(২১) ১৪ রামপদ ১৫ সত্যচরণ ১৫ অসৌম	(২) ১৬ বৈষ্ণনাথ ১৭ সব্যসাচী

ভরদ্বাজ—যজুর্বেদ

[ভ-য-১]

প্রবর—ভরদ্বাজ, আঙ্গিরস, বাহিষ্পত্য

বাসস্থান অনুসারে কয়েকটি তালিকা

আউডিয়া ৩, ৭, ১৩, ৪৫, ৬১-৩, ১০০, ১২৩ ; উনসিয়া ১, ১৪, ৩১-৩, ৩৫, ৫২, ৬০, ৬৬, ৬৯, ৭০, ৭৫, ৮৮, ১০৬, ১১৬-৭, ১২৬, ১৫৪, ১৯২, কুরিগ্রাম ৪৬ ; কোটালিপাড়া (গ্রাম তারাসী) ২, ৫, ৬, ১২, ১৯, ২০-২, ৩৮, ৪১, ৬৭ ; গৈলা ৪, ৮, ১১, ২৫-৬, ৩০, ৩৪, ৫৪, ৬৪, ৬৮, ১৩১, ১৪১, ১৭৯, ১৮৬ ; জয়শিরকাঠি ৭২, ১১২ ; ফুল্লশ্রী ৯, ৪৩, ৭৬, ১৩৮-৯, ১৫৭, বয়রাগাদি ১৫, ১০৩, ১৪৩, ১৮২, ২০৭ ; হরিণাহাটি ১০, ২৭-৯, ৫৬-৮, ৭৮, ১০৪, ১৪৭, ১৬৩

পদবী—চক্রবর্তী, ঠাকুর, ঠাকুরচক্রবর্তী, ভট্টাচার্য্য, রায়

(১)	৭ পশুপতিনক
১ দামোদর মিশ্র (পূর্বস্থলী)	৮ শাক্তধর ৯ শক্তিধর (২)
২ মহেশ্বর (নবদ্বীপ)	(তারাসী) ৮ গঙ্গাধর
৩ রামেশ্বর	৯ জটাধর
৪ উপেন্দ্র	১০ গদাধর
৫ কামেশ্বর বেদাচার্য্য	১১ শ্রীধর
৬ হলায়ুধ *	১২ দামোদর

* 'ব্রাহ্মণসর্বস্ব'কার ? † 'যজুর্বেদীয় সংস্কার পদ্ধতি' রচয়িতা ?

১৩ শঙ্কর	২৩ রঘুনাথ	২৩ বিজ্ঞাধর
১৪ বিশ্বস্তর	২৪ কৃষ্ণকিশোর	২৪ কৃষ্ণহরি (১১৭)
১৫ মাধবেন্দ্র		২৪রামকিশোর(১১৮)
১৬ সুষেণাচার্য্য	২৫ রামকমল	২৫ পীতাম্বর
১৭ যাদবাচার্য্য		২৫ রামরাম
১৮ কৃষ্ণজীবন ঠাকুরচক্রবর্তী		২৫ গৌরচরণ
	১৮ রামজীবন (৪)	
১৯ রঘুনন্দন	১৯ হরি (৮)	২৬ আনন্দ
(উনসিষা)	১৯ জনার্দন (৯)	২৭ কালীপ্রসাদ
	১৯ কেশব (১০)	২৭ কেদার (২০৩)
	১৯ রাম (১১)	২৭ হরিহর(২০৪)
	১৯ লক্ষ্মণ (১২)	২৭ গোবিন্দ(২০৫)
২০ রামভদ্র	২০ রাজেন্দ্র (১৪)	২৮ বলরাম
	২০ চণ্ডীপ্রসাদ(১৫)	(২)
২১ বলরাম	২১ শ্রীরাম (৩১)	(১) ৮ শক্তিধর (তারাসী)
	২১ গঙ্গারাম (৩২)	৯ চক্রাযুধ
	২১ রমারাম (৩৩)	১০ চক্রধারী
	২১ কাশীনাথ (৩৪)	১১ লক্ষ্মোদর
	২১ জগন্নাথ (৩৫)	১২ শঙ্কুনাথ
	২১ রাঘবেন্দ্র (৩৬)	১৩ বিজ্ঞাপতি
২২ কালীচরণ	২২ বিষ্ণুদেব	১৪ বিশ্বনাথ
	২২ কৃষ্ণদেব	১৫ রমাপতি
	২২ গোবিন্দ (৫৯)	১৬ মুরারি
	২২ বিশ্বেশ্বর (৬০)	১৬ গোপীনাথ (৩)
		১৭ নরসিংহ*
		১৭ গঙ্গানন্দ

* গায়পঞ্চানন ; বিচারে অভিশপ্ত ।

১৮ রূপরাম	১৮ ঘনশ্যাম (৫)	২২ হরিশ্চন্দ্র	২২ গোবিন্দ (৬১)
	১৮ রঘুরাম (৬)		২২ মানিক্য (৬২)
১৯ রাধাকান্ত			২২ শিবচন্দ্র (৬৩)
২০ লক্ষ্মীকান্ত			২২ নীলমণি
২১ দুর্গাচরণ	২১ মহাদেব (৩৭)		২২ রত্নমণি
	২১ রাজীব (৩৮)	২৩ দেবনাথ	২৩ কৃষ্ণচরণ (৮১)
	২১ কালিদাস		২৩ ভবানীচরণ (৮২)
২২ কৈলাস		২৪ শশিভূষণ	২৪ প্রমথ
২৩ শ্রীকুমার	২৩ শ্রীরাম	২৫ বিভূতি	২৫ বিনয় (১৩৩)
	২৩ শ্রীকান্ত		২৫ চিত্ত (১৩৪)
	২৩ শ্রীহরি		২৫ জ্ঞান
২৪ উপেন্দ্র			২৫ মুরারি
	(৩)		২৫ শশাক
(২) ১৬ গোপীনাথ			২৫ অর্কেন্দু
১৭ রাজেন্দ্র		২৬ মৃগাক	২৬ অমিয়
১৮ কৃষ্ণদেব ব্রহ্মচারী (আউড়িয়া)			২৬ অসিত
	১৮ রামদেব (৭)		২৬ নিশীথ
			(৪)
১৯ চন্দ্রশেখর	১৯ দেবীচরণ (১৩)	(১) ১৮ রামজীবন	
২০ রামকান্ত	২০ কালীচরণ (১৬)		১৯ নারায়ণ (গৈলা)
	২০ রামশঙ্কর (১৭)		২০ রামগোপাল
	২০ রামহরি (১৮)		২১ কৃষ্ণনাথ
২১ জগন্নাথ	২১ ভোলানাথ(৩৯)		২১ কাশীশ্বর (৪০)
			২২ কালীচরণ

২৩ ভবানীপ্রসাদ	২৫ সুরেন্দ্র	২৫ দেবেন্দ্র
২৪ রাধামোহন		২৫ নরেন্দ্র
২৫ জগন্মোহন		২৫ সুশীল
২৬ কালীকান্ত		
২৭ রামচন্দ্র	২৭ চন্দ্রকান্ত	(৬)
	২৭ লক্ষ্মীকান্ত(২০৬)	(২) ১৮ রঘুরাম
২৮ বিজয়কৃষ্ণ	২৮ সত্যপ্রিয়	১৯ রাঘবেন্দ্র
	২৮ বিশ্বরঞ্জন	১৯ কৃষ্ণজীবন
	২৮ অমলেন্দু	১৯ বিষ্ণুরাম
	২৮ অরুণ	২০ দুর্গাদাস
(৫)		২০ গোবিন্দ (২২)
(২) ১৮ ঘনশ্যাম		২০ কৃষ্ণদাস (২৩)
১৯ কৃষ্ণনারায়ণ		২০ কালিদাস
২০ কীর্ত্তিচন্দ্র	২০ রামমাণিক্য(১৯)	২০ রঘুনাথ (২৪)
	২০ বৈষ্ণনাথ (২০)	২০ হরিদাস
	২০ রামগতি (২১)	২১ হরিরাম
২১ রামসুন্দর		২১ গঙ্গারাম (৪১)
২২ ঈশ্বর		২২ সদাশিব
২৩ মথুরানাথ	২৩ শ্যামাকান্ত(৮৩)	২২ গঙ্গাধর
	২৩ কালী (৮৪)	২২ শিবেশ্বর
২৪ জনার্দন	২৪ বেণীমাধব	২২ রামানন্দ
	২৪ বিনোদ	২৩ রামসুন্দর
		২৩ রামমাণিক্য
		২৩ রাধাকান্ত
		২৩ গৌরী
		২৩ রাজকৃষ্ণ
		১৩ রামদুর্লভ
		২৪ দুর্গাপ্রসাদ

২৫ আশ্বতোষ	২৫ ভুবন (১৩৫)	২৬ শশিভূষণ	২৬ পতাকী (১৭৮)
	২৫ তারা (১৩৬)		২৬ শশধর (১৭৯)
২৬ জগদীশ			২৬ চিন্তাহরণ
২৭ দুর্গা	২৭ তাপস	২৭ হরি	২৭ সুধাংশু
(৭)		২৮ সুধীর	২৮ সন্তোষ
(৩) ১৮ রামদেব (আউড়িয়া)		(৯)	
১৯ X		(১) ১৯ জনার্দন (ফুল্লশ্রী)	
২০ মহানন্দ		২০ গোবিন্দ	২০ মুকুন্দ (২৬)
২১ রামনিধি		২১ লক্ষ্মীকান্ত	২১ শ্রীকান্ত (৪৩)
২২ জগচ্ছন্দ্র		২২ কীর্ত্তিচন্দ্র	
২৩ ভুবন	২৩ ললিত (৮৫)	২৩ হরচন্দ্র	
	২৩ বসন্ত	২৪ কাশীকান্ত	২৪ রজনী (১১৯)
২৪ তারাপদ	২৪ ইন্দুভূষণ		২৪ কালীকান্ত (১২০)
২৫ জ্যোতিঃ		২৫ গোপাল	২৫ নেপাল (১৩৮)
(৮)		২৫ বিমল	(১৩৯)
(১) ১৯ হরি (গৈলা)		২৫ প্রফুল্ল	
২০ মধুসূদন	২০ গোপীনাথ (২৫)	২৬ পরিমল	
২১ পরমানন্দ	২১ শ্রীনাথ (৪২)	(১০)	
২২ লক্ষ্মীনারায়ণ		(১) ১৯ কেশব (হরিণাহাটী)	
২৩ রাম	২৩ জগদীশ (৮৬)	২০ নীলমণি	২০ গজাধর (২৭)
২৪ শিবচরণ		২০ রমাপতি	(২৮)
২৫ নরসিংহ	২৫ কালী (১৩৭)	২০ ঘনশ্যাম	(২৯)

২১ রাজকিশোর		(১২)
২২ উদয়	(১) ১৯ লক্ষ্মণ	
২৩ ভবানী	২০ মাধব	
২৪ জগদ্বন্ধু	২১ গোবিন্দ	
২৫ অনাথ	২২ হরিশ্চন্দ্র	
২৫ কালীবন্ধু(১৪০)	২৩ বামতনু	
২৫ ,, জীবন	২৪ চন্দ্রকুমার	
২৫ ,, রতন	২৫ শীতল	
২৬ চিত্তরঞ্জন	২৬ সুরেন্দ্র	২৬ ধীরেন্দ্র
২৬ সত্য	২৬ নিত্য	২৭ বিশ্বনাথ
(১১)		২৭ অজিত
(১) ১৯ বামদেব		২৭ অরুণ
২০ শিবদেব	২০ কামদেব (৩০)	২৭ গোপাল
২১ রঘুরাম		২৭ তপন
২২ রতেশ্বর	২২ প্রাণকৃষ্ণ (৬৪)	২৭ মলয়
২৩ হরচন্দ্র		২৭ জয়ন্ত
২৪ ঈশান		(১৩)
২৫ রামনাথ	২৫ জগদ্বন্ধু (১৪১)	(৩) ১৯ দেবীচরণ
২৬ কালীপদ	২৬ মাধব (১৭৯)	২০ মহাদেব
	২৬ লক্ষ্মীকান্ত(১৮০)	২১ জনার্দিন
২৭ নারায়ণ	২৭ শ্যামাপদ	২১ মনোহর (৪৪)
	২৭ কানাই	২১ ভৈরব (৪৫)
	২৭ নির্মল	২১ গণেশ
	২৭ পরিমল	২১ ভগবান্ (৪৬)
২৮ ইন্দ্রজিৎ		২১ বৈষ্ণনাথ (৪৭)

২২ অভয়া	২২ চণ্ডী (৬৫)	২৪ কালিকাপ্রসাদ
২৩ রামচরণ	২৩ শ্যামাচরণ	২৫ গঙ্গাধর ২৫ রামনাথ (১৪২)
	২৩ তারিণী (৮৭)	২৫ কাশীনাথ(১৪৩)
২৪ নলিন	২৪ পুলিন	২৬ রাধামাধব২৬শঙ্কুনাথ (১৮১)
	[হালিসহর]	২৬ ভোলানাথ(১৮২)
	(১৪)	২৭ প্রাণনাথ
(১) ২০ রাজেন্দ্র		২৮ চন্দ্রনাথ
২১ রূপবাম		২৯ শিবনাথ
২২ দুর্গারাম	২২ কাশীরাম	৩০ বিশ্বনাথ
	২২ গোপীনাথ(৬৬)	(১৬)
২৩রাধাকান্ত	২৩ উগ্রকর্ষ (৮৮)	(৩) ২০ কালীচরণ
২৪ নীলকমল	২৪ কালী (১২১)	২১ কীর্তিনারায়ণ
২৫ কালীনাথ	২৫ জগদ্বন্ধু	২২ রাজনারায়ণ
২৬ যজ্ঞেশ্বর	২৬ প্রফুল্ল	২৩ গঙ্গাধর ২৩ শঙ্কু
	২৬ হরিহর	(১৭)
২৭ সদানন্দ	২৭ কার্তিক	(৩) ২০ রামশঙ্কর
	২৭ নিত্যানন্দ	২১ রাজকিশোর ২১ রাম (৪৮)
	(১৫)	২১ কাশী (৪৯)
(১) ২০ চণ্ডীপ্রসাদ (বয়রাগাদি)		২২ হরমোহন
২১ প্রাণবল্লভ		২৩ বিশ্বেশ্বর
২২ ষাদবানন্দ		২৪ কালীকুমার
২৩ রঘুদেব রায়	২৩ কৃষ্ণরাম(৮৯)	২৫ বিজয়
		২৫ বিমল

	(১৮)		২৪ শ্যামাপদ	২৪ গোপীনাথ
(৩) ২০	রামহরি			২৪ বিমলেন্দু
	২১ সর্বেশ্বর			২৪ অর্ধেন্দু
	২২ হরানন্দ			২৪ রমেশ
	(১৯)		(২১)	
(৫) ২০	রামমাণিক্য	(৫) ২০	রামগতি	
	২১ তারাচাঁদ		২১ গুরুচরণ	২১ কৃষ্ণমোহন
	২২ হরকুমার			২১ গোবিন্দ
	২৩ কালীকান্ত	২৩ নবীন	২২ অভয়া	২২ পার্বতী (৬৭)
	২৪ হৃষীকেশ			২২ কালীকুমার
	২৫ অজিত	২৫ গোবিন্দ	২৩ শশিকুমার	
	২৬ গুণেন্দ্র		২৩ বিপিন	
	(২০)		(২২)	
(৫) ২০	বৈষ্ণনাথ	(৬) ২০	গোবিন্দ	
	২১ কালীকৃষ্ণ		২১ মহাদেব	২১ কাশীনাথ (৫০)
	২২ আনন্দ		২২ রামচরণ	২২ কালীচরণ
	২৩ কৃষ্ণধন	২৩ কালীনারায়ণ		২২ শিব ,,
		২৩ বামধন		২৩ রাজেন্দ্র
		২৩ দুর্গাধন (২০)		২৩ হরি ,,
		২৩ ষোগেশ		২৪ রামশঙ্কর
		২৩ কালীপদ (২১)		২৪ সোনাই
		২৩ হরিপদ		(২৩)
			(৬) ২০	কৃষ্ণদাস
			২১	শ্রীরাম

(২৪)		(২৬)
(৬) ২০ রঘুনাথ		(৯) ২০ মুকুন্দরাম (গৈলা)
২১ শ্যামসুন্দর ২১ গোবিন্দ		২১ রামহরি ২১ রমাকান্ত (৫২)
২২ গঙ্গাপ্রসাদ ২২ কৃষ্ণচন্দ্র		২১ কৃষ্ণকান্ত (৫৩)
২৩ কালীকুমার ২৩ চন্দ্র (৯২)		২১ শিবচবণ
২৩ রাম		২১ শিবানন্দ (৫৪)
২৩ রাজ		২২ গুরুপ্রসাদ
২৪ শরৎ		২৩ সনাতন
		২৪ দ্বারকা ২৪ সীতানাথ
		২৪ হরিনাথ
(২৫)		
(৮) ২০ গোপীনাথ		(২৭)
২১ রূপনারায়ণ ২১ গঙ্গা (৫১)	(১০) ২০ গঙ্গাধর	
২২ শিবনাথ	২১ রামেশ্বর ২১ বামনিধি (৫৫)	
২৩ চন্দ্রনাথ	২১ রুক্মিণী (৫৬)	
২৪ দীননাথ	২১ রামশঙ্কর (৫৭)	
২৫ আশুতোষ ২৫ কালীচরণ	২২ জগন্মোহন ২২ রাধামোহন	
২৫ লক্ষ্মী (১৪৪)	২৩ হরিমোহন	
২৫ শিব (১৪৫)	২৪ কালী ,, ২৪ চন্দ্র ,,	
২৫ গোবিন্দ	২৪ গঙ্গা ,,	
২৫ অনন্ত	২৫ দুর্গা ,,	
২৬ কালী	২৬ শাস্ত্র (২৮)	
২৬ রামকানাই	(১০) ২০ রমাপতি	
২৬ বলরাম	২১ প্রাণকৃষ্ণ	

২২ রামগতি		২৩ রামকমল	
২৩ ভূর্গাচরণ	২৩ কৃষ্ণচরণ (৯৩)	২৪ পীতাম্বর	২৪ কালাচাঁদ
২৪ হরচরণ	২৪ অম্বিকা	২৫ শ্রীপ্রসন্ন	২৫ জগদ্বন্ধু (১৪৮)
	২৪ সারদা		২৫ কৈলাস (১৪৯)
২৫ তারাচরণ	২৫ রাইচরণ		২৫ বামন
	২৫ দেবী ,, (১৪৬)	২৬ কেশব	২৬ মাখন (১৮৬)
	২৫ রাধা ,, (১৪৭)		২৬ হৃষীকেশ
২৬ কালিকা	২৬ শৈলজা (১৮৩)		২৬ বাসুদেব
	২৬ শঙ্কর (১৮৪)		২৬ কৃষ্ণদেব
	২৬ অতীন্দ্র (১৮৫)	২৭ উষারঞ্জন	২৭ স্কুমার
২৭ অজিত			২৭ প্রণব
	(২৯)		২৭ প্রতিম
(১০) ২০ ঘনশ্যাম			(৩১)
২১ রত্নকৃষ্ণ	২১ প্রাণকৃষ্ণ	(১) ২১ শ্রীরাম	
	২১ জীবন (৫৮)	২২ নীলকণ্ঠ	২২ কালাচাঁদ
২২ শঙ্কু			(৩২)
২৩ রামচন্দ্র		(১) ২১ গঙ্গারাম	
২৪ দক্ষচন্দ্র	২৪ কানীচন্দ্র	২২ প্রাণনাথ	২২ কালীশঙ্কর (৬৯)
	(৩০)		২২ রাধাকৃষ্ণ (৭০)
(১১) ২০ কামদেব			২২ বিষ্ণুরাম (৭১)
২১ রঘুদেব			২২ হরিশরণ
২২ রামরতন	২২ রামভুলাল(৬৮)	২৩ পার্বতী	২৩ কালীনাথ (৯৪)
	২২ দেবীচরণ		২৩ রামমাণিক্য(৯৫)
			২৩ শিবনাথ (৯৬)

২৪ ভৈরব	২৪ ব্রজমোহন	২৫ হরিহর	২৫ কালীমোহম
	২৪ রামতনু		২৫ গঙ্গামোহন
	২৪ হরপ্রসাদ		২৫ রামচরণ
২৫ গৌর	২৫ আনন্দ (১৫০)		২৫ নিমচাঁদ
	২৫ হরসুন্দর	২৬ মুকুন্দ	২৬ গোপাল
২৬ হবপ্রসন্ন	২৬ রেবতী (১৮৭)		২৬ গোবিন্দ
	২৬ বিশ্বস্তর		(৩৫)
২৭ শ্যামাপদ		(১) ২১ জগন্নাথ	
(৩৩)		২২ কমলাকান্ত	২২ রামশরণ(৭২)
(১) ২১ রমারাম			২২ রতিকান্ত
২২ রামেশ্বর (বাণেশ্বর)		২৩ নীলকণ্ঠ	২৩ রাম (৯৭)
২৩ বৈষ্ণনাথ			২৩ গঙ্গারাম
২৪ নরহরি			২৩ কৃষ্ণ (৯৮)
২৫ চন্দ্রকুমার			২৩ শ্রীমন্ত (৯৯)
২৬ কেদারেশ্বর	২৬ তারক(১৮৮)		২৩ হবিচরণ
	২৬নকুলেশ্বর(১৮৯)		২৩ রাজনারায়ণ
	২৬অখিলেশ্বর(১৯০)	২৪ রামনারায়ণ	
২৭ পূর্ণানন্দ			(৩৬)
(৩৪)		(১) ২১ রাঘবেন্দ্র	
(১) ২১ কাশীনাথ (গৈলা)		২২ শ্রীধর	১২ দুর্গাচরণ
২২ রামশঙ্কর			(৩৭)
২৩ সৃষ্টিধর		(২) ২১ মহাদেব	
২৪ রামগোবিন্দ	২৪ কৃষ্ণ (১২২)	২২ বিলাস	২২ দিগম্বর

(৩৮)	২৩ লক্ষ্মী	২৩ রামকমল
(২) ২১ রাজীবলোচন		২৩ রামনিধি
২২ নীলাশ্বর ২২ মহেশ (৭৩)		২৩ রামকিশোর
২৩ বনমালী ২৩ চন্দ্রনাথ		২৩ ধনঞ্জয়
২৪ বিজয়		২৩ কৃষ্ণচরণ
২৫ মণীশ ২৫ দিলীপ	২৪ আনন্দ	
২৫ দীনেশ	(৪২)	
২৫ নরেশ		
২৫ শচীশ	(৮) ২১ শ্রীনাথ	
(৩৯)	২২ কৃষ্ণদাস ২২ ভবানী (৭৪)	
	২২ রামকৃষ্ণ (৭৫)	
(৩) ২১ ভোলানাথ	২৩ তিলক	
২২ চন্দ্রমণি	(৪৩)	
২৩ পঞ্চানন		
(৪০)	(৯) ২১ শ্রীকান্ত	
(৪) ২১ কাশীশ্বর	২২ কৃষ্ণকিশোর ২২ কৃষ্ণানন্দ(৭৬)	
২২ শঙ্কুনাথ	২৩ মদনমোহন	
২৩ রাজতুলভ	২৪ শশিকান্ত	
২৪ মহেশ	২৫ বিশ্বনাথ ২৫ নকুলেশ্বর	
(৪১)	(৪৪)	
(৬) ২১ গঙ্গারাম	(১৩) ২১ মনোহর	
২২ রামগোপাল ২২ রামলোচন	২২ কালিদাস	
	২৩ হরচন্দ্র	

আউড়িয়া ৩৯, ৪৪ ; কোটালিপাড়া ৩৮, ৪১ ; গৈলা ৪২, ৪৩ ;
ফুলশ্রী ৪২-৩

(৪৫)	(৪৮)
(১৩) ২১ ভৈরবানন্দ	(১৭) ২১ রামকিশোর
২২ রামকানাই ২২ কালাচাঁদ	২২ অমরেশ্বর
২৩ বিশ্বনাথ ২৩ দীননাথ	(৪৯)
২৩ মথুরা	(১৭) ২১ কাশীনাথ
২৩ পরেশ (১০০)	২২ শ্রীধর ২২ রুক্মিণী
২৩ তারক (১০১)	২২ রামগোপাল
২৩ অমর	(৫০)
২৪ সীতানাথ ২৪ গুরুচরণ (১২৩)	(২২) ২১ কাশীনাথ
২৫ অমৃত ২৫ বামন (১৫১)	২২ অমরেশ্বর
২৬ কালীকৃষ্ণ ২৬ দুর্গাশঙ্কর	(৫১)
(৪৬)	(২৫) ২১ গঙ্গানারায়ণ
(১৩) ২১ ভগবান্	২২ কৃষ্ণগোবিন্দ ২২ বিশ্বনাথ (৭৭)
২২ ঈশ্বর	২৩ রামনিধি ২৩ হরেন্দ্র
২৩ জয়রাম ২৩ বিষ্ণুচরণ (১০২)	২৩ কৃষ্ণকিশোর
২৪ হরচরণ ২৪ কালীপ্রসন্ন	২৩ কাশীকান্ত
২৫ অনাথ (কুরিগ্রাম)	(৫২)
২৬ সত্য ২৬ কালী	(২৬) ২১ রমাকান্ত
২৬ গোপাল	২২ গুরুচরণ
২৬ বাসুদেব	২৩ কালী ২৩ গঙ্গা
(৪৭)	২৩ দুর্গা
(১৩) ২১ বৈষ্ণনাথ	২৩ ঈশ্বর
২২ মহেশ	২৪ হরিকুমার ২৪ কেদার

(৫৩)

(২৬) ২১ কৃষ্ণকান্ত
২২ গুরুদাস

(৫৪)

(২৬) ২১ শিবানন্দ
২২ হরচরণ ২২ চণ্ডীচরণ
২৩ বিশ্বেশ্বর ২৩ বিশ্বস্তর (১০৩)
২৩ শ্রীধর
২৪ চন্দ্র ২৪ কালীকান্ত
২৪ শশধর
২৫ সূর্য্যকান্ত ২৫ রামপ্রসাদ
২৬ কালী ২৬ চিত্তরঞ্জন

(৫৫)

(২৭) ২১ রামনিধি
২২ মথুরা ২২ ভোলানাথ
২৩ গৌরী ২৩ তারাচাঁদ
২৪ ছারকা ২৪ দীনবন্ধু
২৪ কালীচন্দ্র(১২৪)
২৪ অন্নদা (১২৫)
২৫ লক্ষ্মী ২৫ তারক
২৬ গোপাল

(৫৬)

(২৭) ২১ কৃষ্ণীকান্ত
২২ রামগোপাল ২২ রামদুর্লভ(৭৮)
২২ রাজবল্লভ(৭৯)
২৩ গুরুচরণ ২৩ বিশ্বনাথ(১০৪)
২৪ কালীনাথ
২৫ সীতানাথ ২৫ কেদার
২৫ জানকী
২৬ রাম ২৬ উমা
২৬ লক্ষ্মী
২৬ শীতল

(৫৬)

(২৭) ২১ রামশঙ্কর
২২ কমলাকান্ত ২২ কাশীনাথ(৮০)
২৩ গোপাল
২৪ দীননাথ
২৫ রাধানাথ ২৫ গোবিন্দ (১৫২)
২৫ যজ্ঞেশ্বর
২৫ নিবারণ (১৫৩)
২৫ হরনাথ
২৬ দুর্গানাথ ২৬ রামধন
২৭ দেবেন্দ্র ২৭ বিশ্বনাথ
২৮ খগেন্দ্র ২৮ রবীন্দ্র
২৮ ব্রজনাথ

(৫৮)	(৬১)
(২২) ২১ জীবনকৃষ্ণ	(৩) ২২ গোবিন্দ
২২ রামতনু	২৩ গঙ্গাচরণ ২৩ অম্বিকা (১০৭)
২৩ ধর্মনারায়ণ	২৩ অন্নদা (১০৮)
(৫৯)	২৩ চন্দ্রকান্ত(১০৯)
(১) ২২ গোবিন্দ	২৪ নেপাল ২৪ পঞ্চানন
২৩ রামকৃষ্ণ ২৩ পঞ্চানন (১০৫)	২৫ বাসুদেব ২৫ বিশ্বনাথ
২৪ কৃষ্ণধন	(৬২)
২৫ উমাকান্ত	(৩) ২২ মানিক্যরাম
২৬ বরদাকান্ত ২৬ রামকান্ত(১২১)	২৩ রাইচরণ ২৩ ভূর্গাচরণ (১১০)
২৬ শ্যামাকান্ত(১২২)	২৪ যোগেন্দ্র
২৭ অদিতি ২৭ দেবীরঞ্জন	২৫ অমর
২৭ অসিতা	(৬৩)
২৮ প্রদীপ	(৩) ২২ শিবচন্দ্র
(৬০)	২৩ গোপাল
(১) ২২ বিশ্বেশ্বর	(৬৪)
২৩ তারাচাঁদ ২৩ সুন্দর (১০৬)	(১১) ২২ প্রাণকৃষ্ণ
২৪ চন্দ্রকান্ত ২৪ কালাচাঁদ	২৩ রামকিশোর ২৩ শঙ্কু
২৪ নীলকান্ত(১২৬)	২৪ ভৈরব
২৪ সূর্য্যকান্ত(১২৭)	২৫ ঈশ্বর
২৫ হরিহর ২৫ গোপাল(১৫৪)	২৬ চন্দ্রকুমার
২৬ প্রিয়নাথ	২৭ তারাপদ ২৭ বিনয়
২৭ বেণীমাধব ২৭ যতীন্দ্র	

(১৩) ২২ চণ্ডীপ্রসাদ	(৬৫)	২৪ মহেশ	২৪ মথুরা
২৩ সদানন্দ			২৪ গৌরচন্দ্র
(১৪) ২২ গোপীনাথ	(৬৬)	২৫ গিরিশ	
২৩ ত্রিলোচন		২৬ হরেন্দ্র	২৬ রামশঙ্কর(১২৩)
২৪ বামন	২৪ শ্রীকুমার (১২৮)		২৬ রামপ্রসাদ(১২৪)
	২৪ শ্রীনাথ		
	২৪ শ্রীকৃষ্ণ (১২৯)	(৬৯)	
২৫ হরনাথ	২৫ আনন্দ	(৩২) ২২ কালীশঙ্কর	
	২৫ কালিকা	২৩ গোবিন্দ	২৩ হারাধন
	২৫ রামগোপাল	২৪ হরকুমার	
২৬ শ্যামাপদ	২৬ অজিত	২৫ চিন্তাহরণ	২৫ গোপাল (১৫৫)
	২৬ কালীপদ		২৫ গুরুচরণ
	(৬৭)		২৫ মুক্তেশ্বর
(২১) ২২ পার্বতীচরণ		২৬ চুণীলাল	
২৩ মধু	২৩ দুর্গাদাস		(৭০)
২৪ হরিশ্চন্দ্র	২৪ মনোহর	(৩২) ২২ রাধাকৃষ্ণ	
	২৪ সুরেশ	২৩ কৃষ্ণচরণ (শ্রীচরণ)	
	২৪ গোপাল	২৪ বিষ্ণুচরণ	
২৫ অমূল্য		২৫ ঈশ্বর	২৫ বদন
	(৬৮)	২৬ ললিত	২৬ উমেশ (১২৫)
(৩০) ২২ রামদুলাল			২৬ বসন্ত (১২৬)
২৩ রামকুমার	২৩ হরমোহন(১১১)	২৭ রবীন্দ্র	

(৭১)	(৭৫)
(৩২) ২২ বিষ্ণুরাম ২৩ হরিনারায়ণ	(৪২) ২২ রামকন্দ ২৩ রমাকৃষ্ণ ২৪ কালীকিশোর ২৫ অম্বিকা ২৫ শ্যামাচরণ ২৬ পূর্ণচন্দ্র
(৭২)	(৭৬)
(৩২) ২২ রামশরণ ২৩ রামদুর্লভ ২৩ পরমেশ্বর(১১২) ২৪ বিশ্বেশ্বর (জয়শিরকাঠি) ২৫ বরদা ২৫ নীলকান্ত (-দ) ২৫ চন্দ্রকান্ত(১৫৬) ২৫ ষামিনী ২৫ দুর্গাকান্ত ২৬ ষষ্টীদাস ২৬ হরীদাস ২৬ শ্যামাদাস	(৪৩) ২২ কৃষ্ণানন্দ ২৩ ঈশ্বর ২৪ রামচন্দ্র ২৫ গোবিন্দ ২৫ জনার্দন (১৫৭) ২৫ মধু (১৫৮) ২৫ নারায়ণ (১৫৯) ২৫ বামন ২৬ যোগেশ ২৭ বিকাশ
(৭৩)	(৭৭)
(৩৮) ২২ মহেশ ২৩ শীতল ২৩ লক্ষ্মীচন্দ্র ২৪ নরেশ	(৫১) ২২ বিশ্বনাথ ২৩ ব্রজকিশোর
(৭৪)	(৭৮)
(৪২) ২২ ভবানীরাম ২৩ কালীপ্রসাদ ২৪ ভগবান্ ২৪ জগন্নাথ	(৫৬) ২২ রামদুর্লভ ২৩ মহেশ ২৩ দুর্গাচন্দ্র (১১৩) ২৩ ঈশ্বর (১১৬)

উন ৭১ ; কোটালি ৭৩ ; গৈলা ৭৪-৫, ৭৭ ; জয়শিরকাঠি ৭২ ,
ফুলত্রী ৭৬ ; হরিণা ৭৮

২৪ কালীপ্রসন্ন	(৮৪)		
২৫ শ্যামা ,, ২৫ হরপ্রসন্ন (১৬০)	(৫)	২৩ কালীপ্রসন্ন	
২৬ কামাখ্যা ২৬ অহিভূষণ		২৭ ষামিনী	২৪ নিশিকান্ত
২৬ চারুচন্দ্র			২৪ মলিনী
(৭২)			২৪ অবনী
(৫৬) ২২ রাজবল্লভ		২৫ দুঃখহরণ	
২৩ কৃষ্ণদাস	(৮৫)		
২৪ অভয়াচরণ	(৯)	২৩ ললিত	
(৮০)		২৪ নেপাল	
(৫৭) ২২ কাশীনাথ		২৫ দেবপ্রসাদ	
২৩ বিষ্ণুচরণ ২৩ রামচন্দ্র	(৮৬)		
২৩ গৌরচন্দ্র	(৮)	২৩ জগদীশ	
(৮১)		২৪ রামকিশোর	২৪ রামচরণ
(৩) ২৩ কৃষ্ণচরণ			২৪ রামমোহন
২৪ কালীপদ ২৪ নরেন্দ্র			২৪ রামগতি
২৪ হরেন্দ্র			২৪ গৌরী(১৩১)
(৮২)		২৫ গুরুদাস	২৫ গৌর(১৬১)
(৩) ২৩ ভবানী			২৫ দুর্গাদাস
২৪ অক্ষয় ২৪ অশ্বিনী		২৬ নবীন	
(৮৩)		২৭ গোপাল	
(৫) ২৩ শ্যামাকান্ত	(৮৭)		
২৪ শ্রীধর ২৪ রামচন্দ্র (১৩০)			
২৪ হারাণ	(১৩)	২৩ তারিণী	
২৫ কেশব		২৪ জগদীশ	

(৮৮)	(৯৩)
(১৪) ২৩ উগ্রকণ্ঠ	(২৮) ২৩ কৃষ্ণচরণ
২৪ মণিমোহন	২৪ হরচরণ
২৫ রামেশ্বর	২৫ আশুতোষ ২৫ ভবতোষ
২৬ ভবানী	(৯৪)
২৭ গঙ্গাধর	(৩২) ২৩ কালীনাথ
২৮ রামধন ২৮ হারাধন	২৪ বাণীনাথ
(৮৯)	২৫ দীননাথ
(১৫) ২৩ কৃষ্ণরাম রায়	২৬ রজনী
২৪ রামরাম	২৭ প্রিয়নাথ
(৯০)	(৯৫)
(২০) ২৩ দুর্গাধন	(৩২) ২৩ রামমাণিকা
২৪ ষোগেশ	২৪ রামজয়
(৯১)	২৫ ভোলানাথ
(২০) ২৩ কালীপদ	২৬ শ্রীনাথ
২৪ রামপদ	২৭ জিতেন্দ্র
(৯২)	(৯৬)
(২৪) ২৩ চন্দ্রকুমার	(৩২) ২৩ শিবনাথ
২৪ হরকুমার ২৪ জগদ্বন্ধু	২৪ কান্তিক
২৪ রজনী	(৯৭)
২৪ সূর্য	(৩৫) ২৩ রামসন্তোষ
২৫ হরিনারায়ণ	২৪ রামচন্দ্র

উনসিয়া ৮৮, ৯৪-৭ ; কোটালিপাড়া ৯০-২ ; বয়রাগাদি ৮৯ ;
হরিণাহাটি ৯৩

(৯৮)	(১০৩)
(৩৫) ২৩ কৃষ্ণগোবিন্দ	(৫৪) ২৩ বিশ্বস্তুর
২৪ রামকুমার	২৪ অক্ষয় ২৪ যামেন্দ্র
২৫ মধুসূদন ২৫ জনার্দন	২৫ শিবদাস ২৫ কালিদাস
২৬ কালীরঞ্জন ২৬ চণ্ডীচরণ	(১০৪)
২৭ রামরঞ্জন ২৭ কেশব	(৫৬) ২৩ বিশ্বনাথ
২৭ অনাদি	২৪ পার্বতী
(৯৯)	২৫ অশ্বিনী ২৫ তারাপ্রসন্ন
(৩৫) ২৩ শ্রীমন্ত	২৫ যাদব (১৬৩)
২৪ গঙ্গাচরণ	২৫ বনমালী
(১০০)	২৫ হরেন্দ্র (১৬৪)
(৪৫) ২৩ পরেশনাথ	২৫ হরিপ্রসাদ(১৬৫)
২৪ কেদার ২৪ বসন্ত (১৩২)	২৬ অমূল্য ২৬ নারায়ণ
২৫ দেবব্রত ২৫ প্রিয়ব্রত	(১০৫)
২৫ বিজয়ব্রত(১৬২)	(৫৯) ২৩ পঞ্চানন
২৫ সত্য	২৪ চন্দ্রনাথ
২৬ হরিহর	(১০৬)
(১০১)	(৬০) ২৩ সুন্দররাম
(৪৫) ২৩ তারক	২৪ হারাধন
২৪ রাজেন্দ্র	২৫ অশ্বিনী ২৫ অন্নদা
২৫ পঞ্চানন	২৫ শশিকুমার(১৬৬)
(১০২)	২৫ কামিনী
(৪৬) ২৩ বিষ্ণুচরণ	২৬ সতীশ
২৪ জানকীনাথ	২৭ কালীজীবন ২৭ রামজীবন

(১০৭)	(১১৩)
(৬১) ২৩ অশ্বিকা	(৭৮) ২৩ দুর্গাচন্দ্র
২৪ বিধুভূষণ	২৪ গুরুপ্রসন্ন
২৫ হরিপদ	২৫ ননীগোপাল
২৫ শ্যামাপদ	(১১৪) ও (১১৫) X X
২৫ শিবপদ	
(১০৮)	(১১৬)
(৬১) ২৩ অন্নদা	(৭৮) ২৩ ঈশ্বর
২৪ রসময়	২৪ কৈলাস
২৪ ষাদবেশ্বর	২৪ ঈশান
২৫ রামচুলাল	২৫ বামাচরণ
২৫ অজিত	২৫ আনন্দ
২৫ হারীত	২৫ উমেশ (১৬৭)
(১০৯)	২৫ সতীশ (১৬৮)
(৬১) ২৩ চন্দ্রকান্ত	২৬ বিপিন
২৪ তারাপদ	২৬ রাসবিহারী
(১১০)	২৬ পুলিন
(৬২) ২৩ দুর্গাচরণ	২৭ চিররঞ্জন
২৪ মণীন্দ্র	২৭ দেবরঞ্জন
২৪ কালিদাস	২৭ সুধী ..
(১১১)	(১১৭)
(৬৮) ২৩ হরমোহন	(১) ২৪ কৃষ্ণহরি
২৪ তারাচরণ	২৫ তারিণী
(১১২)	২৫ শিবচরণ
(৭২) ২৩ পরমেশ্বর	২৫ গঙ্গা ..
২৪ রামতনু	২৬ কালিদাস
২৫ নীলকান্ত (+ দ)	২৬ উমাচরণ
	২৬ বিষ্ণু ..
	২৭ রসিক
	২৭ কালীপদ
	২৮ মণীন্দ্র

আউড়িয়া ১০৭-১০ ; উনসিয়া ১১৭ ; গৈলা ১১১ ; জয়শির ১১২ ;
হরিণা ১১৩, ১১৬

(১১৮)	(১২৩)
(১) ২৪ রামকিশোর ২৫ নন্দ ,, ২৬ হরিমোহন	(৪৫) ২৪ গুরুচরণ ২৫ সুরেন্দ্র ২৫ দেবেন্দ্র (১৭১) ২৫ মনীন্দ্র ২৫ মণিমোহন(১৭২) ২৫ কালিদাস(১৭৩) ২৫ হরিদাস (১৭৪)
(১১৯)	
(২) ২৪ বজনীকান্ত ২৫ রসিক	২৬ অজিত ২৬ গঙ্গাকুমার(১৯৭) ২৭ নিতাই
(১২০)	(১২৪)
(২) ২৪ কালীকান্ত ২৫ বেণীমাধব ২৫ মুকুন্দ	(৫৫) ২৪ কালীচন্দ্র ২৫ অবনী
(১২১)	(১২৫)
(১৪) ২৪ কালী (মদন) ২৫ হরপ্রসন্ন ২৬ পূর্ণানন্দ ২৬ জিতেন্দ্র ২৭ চিত্তরঞ্জন ২৭ শঙ্কর	(৫৫) ২৪ অন্নদা ২৫ শীতল ২৫ হরকান্ত ২৬ হেমচন্দ্র ২৬ অনন্ত ২৬ অবিনাশ ২৬ কৃষ্ণচন্দ্র
(১২২)	(১২৬)
(৩৪) ২৪ কৃষ্ণগোবিন্দ ২৫ বিষ্ণু ২৫ হরিমোহন(১৬৯) ২৫ দুর্গামোহন(১৭০) ২৬ গুরুপ্রসন্ন ২৬ তারাপ্রসন্ন	(৬০) ২৪ নীলকান্ত ২৫ বসন্ত ২৬ মণীন্দ্র ২৬ ফণীন্দ্র ২৬ শৈলেন্দ্র (১৯৮)

আউ ১২৩, উন ১১৮, ১২১, ১২৬; গৈলা ১২২; ফুলশ্রী ১১৯, ১২০, হরিণা ১২৪-৫

২৭ ভোলানাথ ২৭ বিশ্বনাথ	২৬ চন্দ্রকান্ত	২৬ মণিচন্দ্র
২৭ ধনঞ্জয়		২৬ যতি (২০০)
২৭ মৃত্যুঞ্জয়	২৭ প্রিয়নাথ	
(১২৭)	(১৩২)	
(৬০) ২৪ সূর্য্যকান্ত	(১০০) ২৪ বসন্ত	
২৫ পঞ্চানন ২৫ বৃন্দাবন (১৭৫)	২৫ শিবদাস ২৫ রামদাস	
২৬ সন্তোষ ২৬ বাদল (১২২)	২৫ কৃষ্ণদাস	
২৭ অচিন্তা ২৭ প্রশান্ত	(১৩৩)	
(১২৮)	(৩) ২৫ বিনয়	
(৬৬) ২৪ শ্রীকুমার	২৬ ছুলাল ২৬ গোপাল	
২৫ গোবিন্দ	(১৩৪)	
২৬ জগদ্বন্ধু	(৩) ২৫ চিত্তরঞ্জন	
(১২৯)	২৬ গোবিন্দ ২৬ প্রিয়রঞ্জন	
(৬৬) ২৪ শ্রীকৃষ্ণ	(১৩৫)	
২৫ আনন্দ ২৫ কামিদাস	(৬) ২৫ ভুবন	
২৫ রামগোপাল	২৬ শশিভূষণ	
২৫ হরনাথ	(১৩৬)	
(১৩০)	(৬) ২৫ তারামোহন	
(৮৩) ২৪ রামচন্দ্র	২৬ শৈলেশ	
২৫ চঞ্চল ২৫ অনিল	(১৩৭)	
(১৩১)	(৮) ২৫ কালীমোহন	
(৮৬) ২৪ গৌরীচরণ	২৬ নিবারণ	
২৫ গঙ্গাগোবিন্দ ২৫ হর (১৭৬)		

আউ ১৩২-৪ ; উন ১২৭-৯ ; কোটা ১৩৫-৬ ; গৈলা ১৩১, ১৩৭ ;
বয়রা ১৩০

(১৩৮)	(১৩৩)
(২) ২৫ নেপাল	(১৫) ২৫ কাশীনাথ
২৬ হেমচন্দ্র	২৬ লক্ষ্মীকান্ত ২৬ যাদব
(১৩৯)	২৭ পূর্ণচন্দ্র ২৭ কৃষ্ণকান্ত
(২) ২৫ বিমল	২৭ গৌরচন্দ্র(২০৭)
২৬ ইন্দু	২৭ অভয়া (২০৮)
(১৪০)	২৮ যামিনী
(১০) ২৫ কালীবন্ধু	২৯ কুমুদিনী ২৯ নলিনী(২১৩)
২৬ কালীকৃষ্ণ	২৯ জনার্দন(২১৪)
(১৪১)	২৯ জগৎ (২১৫)
(১১) ২৫ জগদ্বন্ধু	২৯ যদুনন্দন
২৬ দীনবন্ধু ২৬ দক্ষিণা	৩০ সন্তোষ ৩০ চন্দ্রবিনোদ
২৬ যজ্ঞেশ্বর (২০১)	৩০ ভবতোষ
২৬ যতীন্দ্র	(১৪৪)
২৭ জগদীশ ২৭ সুখদেব	(২৫) ২৫ লক্ষ্মীচরণ
২৭ মণীন্দ্র	২৬ প্রসন্ন ২৬ অশ্বিনী(২০২)
(১৪২)	২৬ নিবারণ
(১৫) ২৫ রামনাথ	২৭ বিজয়
২৬ মৃত্যুঞ্জয়	(১৪৫)
২৭ বিশ্বেশ্বর	(২৫) ২৫ শিবকুমার
২৮ দীননাথ ২৮ গণেশ (২০৯)	২৬ বিজয় ২৬ বসন্ত
২৯ বীরেশ্বর	(১৪৬)
	(২৮) ২৫ দেবীচরণ
	২৬ গঙ্গাচরণ
	২৭ চঞ্চল ২৭ লীলাময়

	(১৪৭)	২৭ কালিকেশ ২৭ হরিকেশ
(২৮) ২৫ রাধাচরণ		২৭ ব্যোমকেশ
২৬ নলিন্দ ২৬ মণীন্দ্র		২৭ কুলকেশ
		(১৫৩)
	২৬ জ্যোতিরিন্দ্র	(৫৭) ২৫ নিবারণ
	২৬ মহেন্দ্র	২৬ গঙ্গাপ্রসাদ
২৭ আশিস ২৭ কল্যাণ		(১৫৪)
	(১৪৮)	
(৩০) ২৫ জগদ্বন্ধু		(৬০) ২৫ গোপাল
২৬ সুরেন্দ্র ২৬ বিপিন		২৬ অমরেন্দ্র ২৬ নরেন্দ্র
	(১৪৯)	২৭ দুর্গাদাস ২৭ দেবীদাস
		২৭ শিব „
(৩০) ২৫ কৈলাস		২৭ মুকুন্দ „
২৬ অবনী		২৭ কালিদাস
	(১৫০)	২৭ চণ্ডী „
(৩২) ২৫ আনন্দ		(১৫৫)
২৬ শ্যামাকান্ত		(৬২) ২৫ গোপাল
২৭ জিতেন্দ্র ২৭ সুরেন্দ্র		২৬ কালীপদ
	(১৫১)	(১৫৬)
(৪৫) ২৫ বামন		(৭২) ২৫ চন্দ্রকান্ত
২৬ ব্যোমকেশ ২৬ হৃষীকেশ		২৬ গোপাল
	(১৫২)	(১৫৭)
(৫৭) ২৫ গোবিন্দ		(৭৬) ২৫ জনার্দন
২৬ হৃষীকেশ		২৬ কেশব ২৬ কামেশ

আউ ১৫১, উন ১৫০, ১৫৪-৫; গৈলা ১৪৮-৯; জয় ১৫৬; ফুল ১৫৭; হরিণা ১৪৭, ১৫২-৩

২৬ সুনীল	(১৬৩)
২৬ অনিল	(১০৪) ২৫ যাদব
২৬ সুনীল	২৬ সুরেন্দ্র ২৬ সত্য
(১৫৮)	২৬ শচীন্দ্র
(৭৬) ২৫ মধু	২৬ বীরেন্দ্র
২৬ সুবোধ	(১৬৪)
(১৫৯)	(১০৪) ২৫ হরেন্দ্র
(৭৬) ২৫ নারায়ণ	২৬ রবীন্দ্র
২৬ নীলরতন ২৬ রাম	(১৬৫)
২৬ অবনী	(১০৪) ২৫ হরিপ্রসাদ
২৬ নিত্য	২৬ কানাই
২৬ সত্য	(১৬৬)
(১৬০)	(১০৬) ২৫ শশিকুমার
(৭৮) ২৫ হরপ্রসন্ন	২৬ কানাই ২৬ লোহা
২৬ মনোরঞ্জন ২৬ তারাপদ	(১৬৭)
(১৬১)	(১১৬) ২৫ উমেশ
(৮৬) ২৫ গৌরসুন্দর	২৬ নরেশ ২৭ অক্রুর
২৬ নীলকান্ত ২৬ দুর্গাপদ	(১৬৮)
২৭ হরিহর ২৭ কাঙ্ক্ষিক	(১১৬) ২৫ সতীশ
(১৬২)	২৬ গিরীশ ২৬ ধীরেন্দ্র
(১০০) ২৫ বিজয়ব্রত	(১৬৯)
২৬ অমলেন্দু	(১২২) ২৫ হরিমোহন
	২৬ হরচন্দ্র ২৬ ভাগ্যমুস্ত

আউ ১৬২ ; উন ১৬৩ ; গৈলা ১৬১, ১৬২ ; ফুল ১৫৮-৯ ; হরিণা ১৬৫, ১৬৩-৫, ১৬৭-৮

(১৭০)	(১৭৫)
(১২২) ২৫ দুর্গামোহন ২৬ উপেন্দ্র	(১২৭) ২৫ বৃন্দাবন ২৬ বলাই ২৬ অতুল ২৬ শ্যামল
(১৭১)	(১৭৬)
(১২৩) ২৫ দেবেন্দ্র ২৬ ননী ২৬ মণি ২৭ কানাই ২৭ বলাই ২৭ তম্বু	(১৩১) ২৫ হরগোবিন্দ ২৬ নিবারণ
(১৭২)	(১৭৭)
(১২৩) ২৫ মণিমোহন ২৬ শঙ্কর	(৮) ২৬ পতাকী ২৭ রাজেন্দ্র ২৭ মধুসূদন
(১৭৩)	(১৭৮)
(১২৩) ২৫ কালিদাস ২৬ আশুতোষ ২৬ গোপী ২৬ সোম ২৬ তারক	(৮) ২৬ শশধর ২৭ জিতেন্দ্র ২৭ যোগেন্দ্র
(১৭৪)	(১৭৯)
(১২৩) ২৫ হরিদাস ২৬ শিব ২৬ দেব ২৬ অমল ২৬ স্বদেশ	(১১) ২৬ মাধব ২৭ অমৃত ২৭ মধু ২৭ অশোক ২৭ নট্ট
	(১৮০)
	(১১) ২৬ লক্ষ্মীকান্ত ২৭ অনাদি ২৭ নগেন্দ্র

(১৮১)	(১৮৪)
(১৫) ২৬ শঙ্কুনাথ	(২৮) ২৬ শঙ্কর
২৭ মহিম	২৭ বাসুদেব ২৭ বুদ্ধদেব
২৮ তাপহরণ ২৮ চিন্তাহরণ(২১৯)	২৭ মহাদেব
২৯ সূধীব ২৯ সূবোধ	২৭ জয়দেব
(১৮২)	(১৮৫)
(১৫) ২৬ ভোলানাথ	(২৮) ২৬ অতীন্দ্র
২৭ নবহরি	২৭ নির্মাল্য ২৭ আদিত্য
২৮ কৃষ্ণচরণ	(১৮৬)
২৯ দিষ্ণু ২৯ মাখন (২১৬)	(৩০) ২৬ মাখন
২৯ যোগেন্দ্র (২১৭)	২৭ অজিত ২৭ অসিত
২৯ চাক (২১৮)	২৭ অমিত
২৯ ইন্দু (২১৯)	২৭ দেবব্রত
২৯ ননী	২৭ বুদ্ধদেব
৩০ শচীন্দ্র ৩০ কালী	(১৮৭)
৩০ শীতল	(৩২) ২৬ রেবতী
(১৮৩)	২৭ তারাপদ
(২৮) ২৬ শৈলজা	২৮ পুলিন ২৮ নলিন
২৭ বিমল ২৭ অমল	(১৮৮)
২৭ মাণিক	(৩৩) ২৬ তারকেশ্বর
(১৮৪)	২৭ সত্যনারায়ণ
(২৮) ২৬ শঙ্কুনাথ	(১৮৯)
২৭ বিমল ২৭ অমল	(৩৩) ২৬ নকুলেশ্বর
২৭ মাণিক	২৭ অমরেশ্বর

উনসিয়া ১৮৭-৯ ; গৈলা ১৮৬ ; বয়রা ১৮১-২ ; হরিণা ১৮৩-৫

(১২০)	(১২৪)
(৩৩) ২৬ অখিলেশ্বর	(৬৮) ২৬ রামপ্রসাদ
২৭ শচীন্দ্র ২৭ গণেশ্বর	২৭ সুরবেন্দ্র ২৭ লক্ষ্মীকান্ত
২৭ বিশ্বেশ্বর	২৭ দেবপ্রসাদ
(১২১)	২৭ দিলীপ
(৫২) ২৬ বামকান্ত	২৭ প্রদীপ
২৭ বামারঞ্জন	২৮ অলকেশ ২৮ কমলেশ
২৮ শঙ্কর ২৮ হরিকুমার	(১২৫)
২৮ জগন্নাথ	(৭০) ২৬ উমেশ
(১২২)	২৭ হরিহর
(৫২) ২৬ শ্যামাকান্ত	(১২৬)
২৭ তাবারঞ্জন ২৭ অমলা	(৭০) ২৬ বসন্ত
২৭ কমলা (২০৮)	২৭ লক্ষ্মীকান্ত ২৭ মণীন্দ্র
২৭ কাশীকান্ত	২৭ যতীন্দ্র
২৭ গোপাল	(১২৭)
২৭ গোবিন্দ	(১২৩) ২৬ গঙ্গাকুমার
২৭ সুরঞ্জন	২৭ নিমাই ২৭ বাধারমণ
২৮ মনোজ ২৮ দিলীপ	২৭ রঞ্জন
(১২৩)	২৭ মদন
(৬৮) ২৬ রামশঙ্কর	(১২৮)
২৭ বিশ্বনাথ	(১২৬) ২৬ শৈলেন্দ্র
	২৭ রণদেব ২৭ বনদেব
	২৭ কুলদেব
	২৭ ভবদেব

(১৯৯)	২৮ নগেন্দ্র
(১২৭) ২৬ বাদল	২৮ সত্যেন্দ্র (২১২)
২৭ অভয়	২৮ অমরেন্দ্র
(২০০)	২৯ মনোজ
(১৩১) ২৬ মতিকান্ত	(২০৫)
২৭ শরৎ ২৭ নীরদ	(১) ২৭ গোবিন্দ
(২০১)	২৮ গোপাল ২৮ দীনেশ
(১৪১) ২৬ যজ্ঞেশ্বর	(২০৬)
২৭ সুবেন্দ্র ২৭ রাজেন্দ্র	(৪) ২৭ লক্ষ্মীকান্ত
২৭ জিতেন্দ্র	২৮ বাণীভূষণ
(২০২)	(২০৭)
(১৪৪) ২৬ অশ্বিনী	(১৪৩) ২৭ গৌরচন্দ্র
২৭ বিমল ২৭ জীবন	২৮ সত্যশ ২৮ যোগেশ
২৭ পবিমল	২৮ বমেশ
(২০৩)	২৯ সীতেশ ২৯ পরেশ
(১) ২৭ কেদারেশ্বর	২৯ ভূপেশ
২৮ যজ্ঞেশ্বর ২৮ মধু	২৯ কালী
২৮ কানাই	(২০৮)
(২০৪)	(১৪৩) ২৭ অভয়াচরণ
(১) ২৭ হরিশ্চব	২৮ প্রফুল্ল
২৮ মনোরঞ্জন ২৮ দেবেন্দ্র	(২০৯)
২৮ ভূপেন্দ্র	(১৯২) ২৭ কমলারঞ্জন
	২৮ শ্যামল

(২১০)	(২১৫)
(১৪২) ২৮ গণেশ ২৯ বিজয় ২৯ শরচ্ছন্দ্র	(১৪৩) ২৯ জগজ্জীবন ৩০ প্রদীপ ৩০ অরুণ ৩০ বরুণ
(২১১)	(২১৬)
(১৮১) ২৮ চিস্তাহরণ ২৯ সুনীল ২৯ সূশীল	(১৮২) ২৯ মাখন ৩০ অনিল ৩০ সুনীল
(২১২)	(২১৭)
(২০৪) ২৮ সতোন্দ্র ২৯ দ্বিজেন্দ্র	(১৮২) ২৯ যোগেন্দ্র ৩০ অমিত ৩০ মুকুল
(২১৩)	(২১৮)
(১৪৩) ২৯ নলিনী ৩০ শশিকান্ত ৩০ রুদ্রকান্ত	(১৮২) ২৯ চারুচ্ছন্দ্র ৩০ অনুপম ৩০ দিলীপ ৩০ মৈকত
(২১৪)	(২১৯)
(১৪৩) ২৯ জনার্দন ৩০ লক্ষ্মী ৩০ জগদানন্দ	(১৮২) ২৯ ইন্দুভূষণ ৩০ আশিস

ভরদ্বাজ—যজুর্বেদ

[ভ-য-২]*

প্রানর—ভরদ্বাজ, আঙ্গিরস, বাহিষ্পত্য

বাসস্থান—গোবিন্দপুর ২, ৫, ৭, ৮, ১১, ১৩, ১৬, ২৭-৩১, ৩৪-৬, ৩৮
৪৩, ৪৭ ; তাজপুর ২১ ; বান্দুরা ১৫ ; বেণুপুর ২০, ৩২-৩, ৪৮ ; মাওয়া ৪,
১০, ১৭, ২২, ২৫-৬, যম্মাইল ১, ৩, ৬, ৯, ১২, ১৪. ১৮-২, ৩২, ৪২

(১)		৫ পুরুষোত্তম	
১ শক্তিধর (তারাসী)			৫ রামশরণামৃত
২ উপেন্দ্র	২ পরমানন্দ	৬ মৃত্যুঞ্জয়	৬ পরমানন্দ
	২ শ্রীনিধি	৭ কৃষ্ণানন্দ	
৩ মহাদেব	৩ কালীনাথ	৮ পঞ্চানন	৮ দেবানন্দ (২)
	৩ রত্নেশ্বর	(যম্মাইল)	৮ মহেশ্বর (৩)
	৩ দেবানন্দ	৯ রামকেশব	৯ রামচন্দ্র
	৩ কৃষ্ণধ্বজ		(তুলামার)
৪ কেশব	৪ গৌরীনাথ	৯ রামভদ্র	(৪)
	৪ গঙ্গাধর	১০ ষাদবেন্দ্র	১০ মাধবেন্দ্র
৫ সুন্দর ছোট ঠাকুর		১০ রামকৃষ্ণ	(৬)
	৫ কৃষ্ণচন্দ্র	১১ রঘুরাম	
	৫ হরিহর	১২ রামশঙ্কর	

* [ভ-য-১] তালিকার ৮ শক্তিধর ও এই তালিকার ১ শক্তিধর অভিন্ন মনে হয়। পুত্র-পৌত্রাদির নামে কোন প্রকার মিল না পাওয়ায় ইহা স্বতন্ত্র তালিকায় দেখান হইল! যম্মাইল ১

১৩ রামমাণিক্য	১৩ নবকিশোর	১৫ কালীনাথ	
১৪ পার্বতী	১৪ দুর্গাচরণ	১৬ রমানাথ	১৬ সীতানাথ (৩৪)
	১৪ অভয়াচরণ		১৬ কাশীনাথ (৩৫)
১৫ মহেন্দ্র	১৫ উপেন্দ্র (২৩)	১৬ কেদারনাথ (৩৬)	
	১৫ দেবেন্দ্র	১৭ নগেন্দ্র	১৭ সুধীন্দ্র
	১৫ বরদা (২৪)		১৭ সুরেন্দ্র (৪৬)
১৬ কমলকৃষ্ণ	১৬ খগেন্দ্র		১৭ শচীন্দ্র
	১৬ জীবন		১৭ মতীন্দ্র
	১৬ পরমেশ	১৮ বারীন্দ্র	
১৭ শঙ্কর	১৭ দেবীপ্রসাদ		
	১৭ অশোক		(৩)
	(২)	(১) ৮ মহেশ্বর	
(১) ৮ দেবানন্দ (গোবিন্দপুর)		৯ রাজীবলোচন	
৯ রামেশ্বর	৯ চন্দ্রশেখর (৫)	১০ ষাদবেন্দ্র	
১০ শ্রীরাম		১১ দুর্গারাম	১১ সীতারাম (৯)
১১ আত্মারাম	১১ বলরাম	১২ বৈষ্ণনাথ	১২ কৃষ্ণমঙ্গল (১২)
	১১ কাশীরাম (৮)	১৩ রামগোপাল	
১২ মুরলীধর		১৪ গোলোক	১৪ ভারত (১৮)
১৩ উদয়চন্দ্র			১৪ রামচন্দ্র (১৯)
১৪ রাধানাথ	১৪ বৃন্দাবন		১৪ জগচ্চন্দ্র
	১৪ ব্রজনাথ	১৫ সতীশ	
	১৪ গুরুনাথ	১৬ পরেশ	১৬ নবেশ (৩৭)
	১৪ কৃষ্ণগতি		১৬ সুবোধ
	১৪ রামগতি		

১৬ হুশীল	১৫ কৈলাস
১৬ সুধীর	১৬ কেশব ১৬ নিবারণ (৩৮)
১৬ সনৎ	১৭ রবীন্দ্র ১৭ মাখন
১৭ প্রশান্ত	(৬)
(৪)	(১) ১০ রামকৃষ্ণ
(১) ৯ রামভদ্র (মাওয়া)	১১ রামগোপাল
১০ বামমোহন	১২ রক্ষাকর
১১ গোবিন্দ ১১ রঘুদেব	১৩ রামরতন ১৩ বীরেশ্বর(১৪)
১১ শিবচরণ (১০)	১৩ কৃষ্ণেশ্বর
১২ শ্রীকৃষ্ণ	১৪ কমলাকান্ত ১৪ রুক্মিণী (২০)
১৩ রামলোচন	১৪ রাধাকান্ত
১৪ দুর্গাচরণ ১৫ চণ্ডীচরণ (২৫)	১৫ রামধন
১৫ অন্নদা	(৭)
১৫ উমাচরণ (২৬)	(৫) ১০ ঘনশ্যাম
১৫ সারদা	১১ শিরোমণি
১৬ বিমলা	১২ জয়নারায়ণ
(৫)	১৩ কাশীনাথ ১৩ নীলাশ্বব (১৫)
(২) ৯ চন্দ্রশেখর	১৪ আনন্দ ১৪ জগৎ
১০ রঘুনন্দন ১০ ঘনশ্যাম (৭)	১৫ পূর্ণ ১৫ গণেশ
১১ শ্রীধর ১১ গঙ্গাধর (১১)	১৬ জীবন
১২ শুকদেব ১২ সদাশিব (১৩)	(৮)
১৩ রামকৃষ্ণ	(২) ১১ কাশীরাম
১৪ জগদীশ	১২ কালীচরণ

১৩ দেবীপ্রসাদ	১৩ জগন্নাথ(১৬)	১৫ পার্শ্বনাথ	১৫ দেবেন্দ্র
১৪ কৃষ্ণচন্দ্র			১৫ হরেন্দ্র
১৫ জানকী	১৫ গোলোক (২৭)		১৫ যতুনাথ
১৬ নবকুমার (রবিলোচন)			১৫ কৃপানাথ
১৭ হেমস্তু	১৭ বসস্তু (৪৭)		১৫ হেরস্ব
১৮ শিশির	১৮ স্নুধীর		
	১৮ স্নুনীল	(১১)	
	১৮ অনিল	(৫) ১১ গঙ্গাধর	
	১৮ শ্যামল	১২ হরিনারায়ণ	
(৯)		১৩ বৈষ্ণনাথ	
(৩) ১১ সীতারাম		১৪ সৃষ্টিধর	
১২ শঙ্কুনাথ		১৫ চন্দ্রনাথ	১৫ শ্যামাচরণ (২৮)
১৩ ব্রজনাথ			১৫ কৃষ্ণচন্দ্র (২৯)
১৪ শ্যামাচরণ	১৪ অভয়	১৬ রেবতী	
১৫ সত্যচরণ		১৭ হরিদাস	
১৬ সমীরণ		১৮ দক্ষিণা	
(১০)			
(৪) ১১ শিবচরণ		(১২)	
১২ রামজগন্নাথ		(৩) ১২ কৃষ্ণমঙ্গল	
১৩ গৌরসুন্দর	১৩ হরসুন্দর(১৭)	১৩ মৃত্যুঞ্জয়	
১৪ মথুরানাথ	১৪ বৈকুণ্ঠ	১৪ গৌরীনাথ	১৪ কালাচাঁদ
	১৪ তারক (২১)		১৪ ভৈরব
	১৪ কেদার (২২)	১৫ বঙ্গচন্দ্র	

(১৩)

(৫) ১২ সদাশিব

১৩ রামমাণিক

১৪ ফটিক

১৫ তারিণী (হারান)

১৬ কালীপ্রসন্ন ১৬ ধরণী

১৬ গোপাল

১৭ ফেলা

(১৪)

(৬) ১৩ বীরেশ্বর

১৪ রাজচন্দ্র

১৫ তারিণী ১৫ মহেশ

১৬ জ্যোতিষ ১৬ ক্ষিতীশ (৩৯)

১৬ সচ্চিদানন্দ (৪০)

১৬ শঙ্কু (৪১)

১৬ চিন্তাহরণ (৪২)

১৬ স্বকুমার Ph D.

১৭ সরল

১৭ জগদীশ

(১৫)

(৭) ১৩ নীলাম্বর (বান্দুরা)

১৪ কৈলাস

১৫ অবিনাশ

(১৬)

(৮) ১৩ জগন্নাথ

১৪ রামনারায়ণ

১৫ রাজমোহন ১৫ শ্রীনাথ (৩০)

১৫ চণ্ডী (৩১)

১৬ হরকুমার ১৬ চন্দ্রনাথ (৪৩)

১৭ শঙ্কর

১৭ ভগীরথ

১৭ হরিচরণ

(১৭)

(১০) ১৩ হরসুন্দর

১৪ কামিনীসুন্দর

(১৮)

(৩) ১৪ ভারত

১৫ অক্ষয়

১৬ শ্যামাপদ ১৬ কালীপদ

১৬ হরিপদ

(১৯)

(৩) ১৪ রামচন্দ্র

১৫ সুরেশ

১৫ তারিণী

১৬ শৈলেশ

১৬ ভবেশ (৪৪)

১৬ সোমেশ (৪৫)

১৬ সীতেশ

১৭ সমরেশ	১৭ সত্যপ্রিয়		১৬ ভূপেশ
	১৭ দেবব্রত		১৬ রমেশ
	১৭ সূত্রত		১৬ দীনেশ
	(২০)		(২৪)
(৬) ১৪ কৃষ্ণিণী		(১) ১৫ বরদা	
১৫ শিবচন্দ্র	১৫ গোকুল (৩২)	১৬ রজনী	
	১৫ হরিহর (৩৩)		(২৫)
১৬ শরচ্চন্দ্র		(৪) ১৫ চণ্ডীচরণ	
১৭ জিতেন্দ্র	১৭ সতীশ	১৬ বিষ্ণুচরণ	
	১৭ নলিনী (৪৮)		(২৬)
	১৭ মনোরঞ্জন	(৪) ১৫ টেমাচরণ	
	১৭ স্বিজেন্দ্র	১৬ কামাখ্যা	
১৮ পূর্ণেন্দু	১৮ শুভেন্দ্র		(২৭)
	(২১)	(৮) ১৫ গোলোকচন্দ্র	
(১০) ১৪ তাবকনাথ (তাজপুর)		১৬ তারিণী	
১৫ আদিনাথ		১৭ অনাথ	
	(২২)	১৮ পবিত্র	
(১০) ১৪ কেদারনাথ			(২৮)
১৫ রবীন্দ্রনাথ		(১১) ১৫ শ্রামাচরণ	
	(২৩)	১৬ অম্বিকা	১৬ অখিল
(১) ১৫ উপেন্দ্র		১৭ অনিল	
১৬ বীরেশ্বর	১৬ ভবেশ		(২৯)
	১৬ জগদীশ	(১১) ১৫ কৃষ্ণচন্দ্র	
		১৬ অনাথ	১৬ রোহিণী
			১৬ অধিনাথ

গোবিন্দ ২৭-২, তাজপুর ২১; বেণুপুর ২০; মাণ্ডয়া ২২, ২৫-৬; যম্মাইল ২৩-৪;

(৩০)	(৩৫)
(১৬) ১৫ শ্রীনাথ ১৬ দ্বারকানাথ	(২) ১৬ কাশীনাথ ১৭ ধীরেন্দ্রনাথ ১৮ সৌমেন্দ্র ১৮ মানবেন্দ্র ১৮ অহীন্দ্র
(৩১)	(৩৬)
(১৬) ১৫ চণ্ডীচরণ ১৬ দুর্গাচরণ ১৬ গোপাল ১৬ প্রিয়নাথ ১৭ প্রভাকর	(২) ১৬ কেদারনাথ ১৭ শৈলেন্দ্র
(৩২)	(৩৭)
(২০) ১৫ গোকুল ১৬ স্বরেন্দ্র ১৬ যোগেন্দ্র ১৭ সত্যেন্দ্র	(৩) ১৬ নরেশ ১৭ শঙ্করনাথ
(৩৩)	(৩৮)
(২০) ১৫ হরিহর ১৬ কানাই ১৬ জ্ঞানেন্দ্র ১৬ নৃপেন্দ্র	(৫) ১৬ নিবারণ ১৭ নির্মল
(৩৪)	(৩৯)
(২) ১৬ সীতানাথ ১৭ বীরেন্দ্র ১৭ জ্ঞানেন্দ্র (৪৯) ১৮ শ্রুতীন্দ্র	(১৪) ১৬ ক্ষিতীশ ১৭ সন্তোষ ১৭ পরিতোষ ১৭ অমলেন্দু
(৪০)	(৪০)
(২) ১৬ সীতানাথ ১৭ বীরেন্দ্র ১৭ জ্ঞানেন্দ্র (৪৯) ১৮ শ্রুতীন্দ্র	(১৪) ১৬ সচ্চিদানন্দ ১৭ আশিস

(৪১)	(৪৫)
(১৪) ১৬ শঙ্কু ১৭ অজয় ১৭ সুজয়	(১২) ১৬ সোমেশ ১৭ শাস্ত্রু
(৪২)	(৪৬)
(১৪) ১৬ চিন্তাহরণ ১৭ অমল ১৭ গোপাল ১৭ গোবিন্দ	(২) ১৭ সুরেন্দ্র ১৮ স্বপন ১৮ তপন
(৪৩)	(৪৭)
(১৬) ১৬ চন্দ্রনাথ (হারাগ) ১৭ সন্তোষ	(৮) ১৭ বসন্ত ১৮ সুশীল ১৮ শৈলেন্দ্র
(৪৪)	(৪৮)
(১২) ১৬ ভবেশ ১৭ অমলেশ ১৭ তাপস	(২০) ১৭ নলিনী ১৮ দিলীপ
	(৪৯)
	(৩৪) ১৭ জ্ঞানেন্দ্র ১৮ গুণীন্দ্র ১৮ শুভেন্দ্র ১৮ গৌর

ভরদ্বাজ—যজুর্বেদ

[ভ-য-৩]

প্রবর—ভরদ্বাজ, আঙ্গিরস, বাইস্পত্য

বাসস্থান—শ্রীপাট দোগাছিয়া (কৃষ্ণনগর), মেহেরপুর (নদীয়া)

পদবী—গোস্বামী, চক্রবর্তী, ভট্টাচার্য্য (মেহেরপুর শাখা)

(১)	৮ আনন্দীরাম	৮ রামকান্ত (১০)
১ সত্যভানু উপাধ্যায় (শ্রীহট্ট—নবদ্বীপ)	৯ ভারতচন্দ্র	১০ ভোলানাথ
২ বলরামদাস* ২ সত্যবান্ (২) [দোগাছিয়া]	১০ ভোলানাথ	১০ রাধামোহন
২ জনার্দন ?	১০ গৌরহরি (২১)	১০ ঘনশ্যাম
২ মুরারি(ভালুকা)	১০ রামকেশব (২২)	
৩ রামচন্দ্র	১১ জগৎপতি	
৪ গোপীজনবল্লভ	১২ বেণীবল্লভ	
৫ কৃষ্ণবল্লভ	১৩ গঙ্গাধর	১৩ শরচ্চন্দ্র
৫ গোপাল (৩)		(২)
৫ শ্রীবল্লভ (৪)	(১) ২ সত্যবান্ (মেহেরপুর)	
৫ জানকী (৫)	৩ হরিদাস মিশ্র	
৫ মথুরা (৬)	৪ রামপ্রসাদ	
৬ রামকান্ত	৫ রামহরি	
৭ জয়হরি	৬ দুর্গানারায়ণ	

* পদকর্তা, জন্ম ১৪১৭ শকাব্দ ।

৭ জয়রাম	৭ শ্রীরাম (৮)	৭ পুরুষোত্তম
৮ ভবানীপ্রসাদ		৮ রামানন্দ ৮ কৃষ্ণরাম (১২)
৯ ঈশানকুমার		৯ কৃষ্ণকান্ত ৯ রামসুন্দর (১৫)
১০ ব্রজকুমার	১০ নীলমাধব (২৩)	১০ রাম ১০ রামরাম (২৬)
১১ রোহিণী	১১ যোগেন্দ্র (২৯)	১১ কৃষ্ণরাম
	১১ রাজেন্দ্র (৫)	
	১১ বৈষ্ণনাথ (৩০)	(১) ৫ জানকীবল্লভ
১২ বিজয়	১২ মহাতোষ (৩৯)	৬ মণিরাম
	১২ কালীকুমার	৭ শুকদেব
১৩ চণ্ডী	১৩ শক্তিপ্রসাদ	৮ বামভুলাল
	(৩)	৯ কালীপ্রসাদ
(১) ৫ গোপালবল্লভ		১০ রামধন
৬ মধুসূদন		১১ যজ্ঞেশ্বর
৭ রামনারায়ণ	৭ রামজীবন (৯)	১২ হরিমাধব ১২ হেমচন্দ্র
৮ পীতাম্বর	৮ বাধাকৃষ্ণ (১১)	(৬)
৯ গোরাচাঁদ		(১) ৫ মথুবাবল্লভ
১০ রামপ্রসাদ	১০ বিষ্ণুরাম (২৪)	৬ তুল্লভ
	১০ জগৎরাম (২৫)	৭ হরিকৃষ্ণ
১১ দেবনাথ	১১ কালীনাথ (৩১)	৮ বামলোচন ৮ কৃষ্ণপ্রসাদ (১৩)
	১১ মথুরানাথ	৮ দেবীপ্রসাদ (১৪)
১২ রাম		৯ চণ্ডীচরণ ৯ রামরতন (১৬)
	(৪)	১০ কেশব
(১) ৫ শ্রীবল্লভ		১১ কালীপদ
৬ শ্রীহরি		১২ গৌরীচরণ ১২ হরিদাস
		১৩ দীননাথ

- (৭) (১০)
- (১) ৬ পার্বতীনাথ (১) ৮ রামকান্ত
- ৭ জনার্দন ৯ নিমাইচাঁদ
- ৮ নন্দরাম ১০ বিশ্বস্তর ১০ বল্লভ
- ৯ ব্রজেন্দ্রনাথ ৯ কৃষ্ণচন্দ্র (১৭) ১১ মধুসূদন ১১ দ্বারকানাথ
- ৯ নীলমণি (১৮) ১২ বেণীমাধব
- ১০ রামচন্দ্র ১০ রামসন্তোষ (২৭) ১৩ রামবিহারী ১৩ শচীন্দ্র
- ১১ বিষ্ণু ১১ গুরুপ্রসাদ (১১)
- ১২ রামদাস
- (৮) (৩) ৮ রাধাকৃষ্ণ
- (২) ৭ শ্রীরাম ৯ শ্যামচন্দ্র
- ৮ হরিমোহন ১০ শিবচন্দ্র (১২)
- ৯ কালীপদ (৪) ৮ কৃষ্ণরাম
- ১০ বীরেশ্বর ১০ গুরুব্রহ্ম ৯ অযোধ্যারাম ৯ আত্মারাম (১৯)
- ১০ অভয় (২৮) ১০ রামগোবিন্দ
- ১০ রামশরণ ১১ রামতনু ১১ রামকানাই
- ১১ সর্বেশ্বর ১১ যজ্ঞেশ্বর ১১ রামগতি (৩২)
- (৯) ১১ রামকিশোর (৩৩)
- ১২ রামেশ্বর ১২ নীলকমল
- (৩) ৭ রামজীবন (১৩)
- ৮ রামকৃষ্ণ (৬) ৮ কৃষ্ণপ্রসাদ
- ৯ নৃসিংহ ৯ গোপাল
- ১০ রাজীবলোচন ১০ কমল ১০ শিবচন্দ্র
- ১০ নবকৃষ্ণ ১১ বিনোদ ১১ মনোমোহন

(১৪)	(১৯)
(৬) ৮ দেবীপ্রসাদ	(১২) ৯ আত্মাবাম
৯ রামনাথ ৯ রামযত্ন	১০ হরিরাম
১০ নরহরি	১১ গঙ্গাকৃষ্ণ ১১ কৃষ্ণদেব (৩৪)
(১৫)	১২ কৃষ্ণকিরকর
(৪) ৯ বামসুন্দর	১৩ কিশোবী ১৩ রাখাল (৪১)
১০ কৃষ্ণপ্রাণ	১৪ বিভূতি ১৪ হরিভূষণ
১১ রামকৃষ্ণ	(২০)
১২ কেদাবনাথ	(১২) ৯ রামযত্ন
১৩ গিরিজালাল	১০ বিষ্ণুচন্দ্র ১০ দিগম্বর
১৪ শ্রীগোপাল	(২১)
(১৬)	(১) ১০ গোবহরি
(৬) ৯ রামবতন	১১ গুরুদাস ১১ হবিদাস
১০ শ্রীধর ১০ শ্রীকৃষ্ণ	১১ অচ্যুতানন্দ
(১৭)	১২ জ্ঞানেন্দ্র ১২ নিশানাথ
(৭) ৯ কৃষ্ণচন্দ্র	১২ জিতেন্দ্র
১০ রামচরণ	১২ ধীরেন্দ্র
১১ শ্রীরাম ১১ জয়বাম	১২ সুরেন্দ্র
১১ সনাতন	১২ হেমেন্দ্র
(১৮)	(২২)
(৭) ৯ নীলমণি	(১) ১০ রামকেশব
১০ জগন্নাথ	১১ শ্রীকৃষ্ণ ১১ নবকৃষ্ণ (৩৫)
১১ গঙ্গানারায়ণ	১২ উপেন্দ্র ১২ ব্রজেন্দ্র

১৩ আশুতোষ	১৩ ভবতোষ	(২৮)	
	১৩ মহীতোষ	(৮) ১০ অশ্বয়	
	১৩ দেবতোষ	১১ অমিয়	
	(২৩)	(২৯)	
(২) ১০ নীলমাধব		(২) ১১ যোগেন্দ্র	
১১ দেবেন্দ্র	১১ প্রমথ	১২ তারক	১২ কৃষ্ণগোপাল
	(৩৬)		(৩০)
	১১ দ্বিজেন্দ্র		
১২ অহিতৃষণ		(২) ১১ বৈষ্ণনাথ	
(২৪)		১২ শৈলেশচন্দ্র	১২ জ্যোতিষ
(৩) ১০ বিষ্ণুরাম		১৩ দুর্গাদাস	
১১ রামকমল		(৩১)	
(২৫)		(৩) ১১ কালীনাথ	
(৩) ১০ জগৎরাম		১২ হারাদন	
১১ মাধব	১১ মঙ্গল	(৩২)	
(২৬)		(১২) ১১ রামগতি	
(৪) ১০ রামরাম		১২ আনন্দগোপাল	১২ গোপাল
১১ নৃসিংহ	১১ কালী		১২ রাধাচরণ
	১১ ঈশান	১৩ রুক্মিণীকান্ত	
(২৭)		(৩৩)	
(৭) ১০ রামসন্তোষ		(১২) ১১ রামকিশোর	
১১ হরিপ্রসাদ	১১ গোবিন্দ	১২ নারায়ণ	১২ জয়গোপাল
	(৩৭)	১৩ যদুনাথ	
	১১ রামরাঘব	১৪ ধরনীধর	১৪ রাধিকাপ্রসন্ন
১২ রঘুকুম	(৩৮)		
১৩ পার্বতীনাথ			

	(৩৪)		১৩ কালীপ্রসন্ন
(১৯)	১১ কৃষ্ণদেব		১৪ বৈষ্ণনাথ ১৪ নলিনীকুমার
	১২ কালীকিঙ্কর ১২ গোপাল		১৫ মৃত্যুঞ্জয়
	১৩ উপেন্দ্র ১৩ নরেন্দ্র (৪২)		(৩৯)
	১৪ সতীশ		
	(৩৫)	(২)	১২ মহীতোষ
			১৩ দেবব্রত ১৩ সূব্রত
(২২)	১১ নবকৃষ্ণ		১৩ প্রিয়ব্রত
	১২ রেবতীরমণ		১৩ সত্যব্রত
	(৩৬)		(৪০)
(২৩)	১১ প্রমথ		
	১২ গোপাল ১২ নিত্য	(৩৮)	১২ জগদীশ
	(৩৭)		১৩ শ্রীনাথ
			(৪১)
(২৭)	১১ গোবিন্দ		
	১২ রঘুরাম	(১৯)	১৩ রামনাথ
	(৩৮)		১৪ ভূজেন্দ্র
			(৪২)
(২৭)	১১ রামরাঘব		
	১২ কৃষ্ণনন্দ ১২ রঘুনন্দন	(৩৪)	১৩ নগেন্দ্র
	১২ জগদীশ (৪০)		১৪ ললিতকুমার

ভরদ্বাজ—যজুর্বেদ

[ভ-য-৪]

বাসস্থান—পাঁচচর (ফরিদপুর)

(১)	১৭ ঈশ্বর	১৭ রামনারায়ণ(৪)
১ গঙ্গানন্দ		১৭ জয় „
২ শিবদেব	১৮ প্রাণনাথ	১৮ উপেন্দ্র (৫)
৩ হরিন।রায়ণ		১৮ কেদারনাথ
৪ রাঘবেন্দ্র		১৮ প্রমথ (৬)
৫ কৃষ্ণচন্দ্র		১৮ মনুথ
৬ রামশঙ্কর	১৯ কৃষ্ণনাথ	১৯ ক্ষেত্রনাথ (৯)
৭ জগন্নাথ	৭ প্রাণনাথ (২)	২০ সৌতানাথ
	৭ কৃষ্ণপ্রসাদ (৩)	(২)
৮ হরিপ্রসাদ	(১) ৭ প্রাণনাথ	
৯ চণ্ডীচরণ	৮ শিবনাথ	
১০ মহাদেব	৯ মহেশ্বর	
১১ শক্তিধর	১০ লালমোহন	
১২ রামবল্লভ	(৩)	
১৩ রামরাম	(১) ৭ কৃষ্ণপ্রসাদ	
১৪ শ্রীকণ্ঠ	৮ ভৈরবচন্দ্র	
১৫ শ্রীনাথ	৯ পার্বতীচরণ	
১৬ উমাশঙ্কর	১০ রাধিচন্দ্র	

পাশ্চাত্য বৈদিক বংশাবলী

(৪)

(১) ১৭ রামনারায়ণ

১৮ জানকী

১৮ শশিভূষণ

১৮ গুরুনাথ (৭)

১৮ পদ্মনাথ (৮)

১৯ হের্ষনাথ

২০ জগন্নাথ

২০ ত্রৈলোক্য

২০ রাধানাথ

(৫)

(১) ১৮ উপেন্দ্র

১৯ দুর্গানাথ ১৯ রমানাথ

১৯ তারানাথ

(৬)

(১) ১৮ প্রমথনাথ

১৯ কালীনাথ ১৯ চন্দ্রনাথ

১৯ শক্তিনাথ

১৯ লক্ষ্মীনাথ

(৭)

(৪) ১৮ গুরুনাথ

১৯ পার্বতী ১৯ রমণী

১৯ ব্রজেন্দ্র

(৮)

(৪) ১৮ পদ্মনাথ

১৯ অনন্ত

(৯)

(১) ১৯ ক্ষেত্রনাথ

২০ অলক

২০ অমিতাভ

[ভ-য-৫]

বাসস্থান—শক্রজিৎপুর (যশোহর)

(১)

১ রামপ্রসাদ

২ রমানাথ

৩ রামজীবন

৪ রামানন্দ

৫ হরিনারায়ণ

৬ কাশীনাথ

৭ কৈলাস

৮ শশধর

৮ যোগেশ

(২)

৮ কৃষ্ণচরণ

৮ হরিপদ

৯ পঞ্চানন

৯ কালিদাস

১০ মনোরঞ্জন

১০ অমল

(২)

(১) ৮ যোগেশ

৯ অমরেশ

৯ নরেশ

[ভ-ঘ-৬]

বাসস্থান—পাটগ্রাম (ঢাকা)

(১)

১ কৃষ্ণানন্দ

২ দুর্গানন্দ

৩ ঈশান

৪ নিশিভূষণ

৪ অশ্বিনী

(২)

৪ শশী

(৩)

৪ অক্ষয়

(৪)

৫ শান্তিভূষণ

৫ অমিয়

৫ বিনয়

৫ মণীন্দ্র

৫ অবনী

৫ বিভূতি

৬ প্রশান্ত

৬ স্মশান্ত

(২)

(১) ৪ অশ্বিনী

৫ অক্ষয়

(৩)

(১) ৪ শশিভূষণ

৫ বিধুভূষণ

৫ কালীপদ

৫ সতীশ

৫ গণেশ

৫ মাখন

(৪)

(১) ৪ অক্ষয়

৫ সরোজ

[ভ-ঘ-৭]

বাসস্থান—কোটালিপাড়া

(১)

১ হরিরাম

২ দুর্গারাম

৩ লক্ষ্মীরাম

৪ কৃষ্ণনাথ

৪ কৃষ্ণচন্দ্র

৫ রামসুন্দর

৬ গোবিন্দ

৭ শরৎ

৭ বলরাম

৭ মণীন্দ্র

৮ মধু

৮ অনন্ত

৮ রামেশ্বর

৮ বিরাজ

৮ রামরতন

৮ গোপাল

৮ নেপাল

৯ মৃগাল

(২)

(১) ৮ বিরাজ

৯ তুষার

৯ শ্যামল

৯ কৃষ্ণকান্ত

(৩)

(১) ৮ রামরতন

৯ পৌষ

৯ হেম

৯ বিমল

৯ তপন

[উ-য-৮]

বাসস্থান—নবদ্বীপ

(১)

১ নরসিংহ বাচস্পতি (মিথিলাগত)

২ চণ্ডীচরণ

৩ ভৈরব

৪ দুর্গাপ্রসন্ন ৪ হরপ্রসন্ন (২)

৫ নৃসিংহ ৫ যত্নাথ

৫ ব্রজনাথ

৬ বসন্ত ৬ প্রমোদ

৬ অম্বুজ

৭ সনৎ ৭ অসিত

৭ প্রভাত

(২)

(১) ৪ হরপ্রসন্ন

৫ অঘোরনাথ ৫ কেদার (৩)
(কৃষ্ণনগর)

৬ প্রমথনাথ

৭ ষতিনাথ ৭ বিশ্বনাথ

৭ কাশীনাথ

৭ বৈষ্ণনাথ

(৩)

(২) ৫ কেদারনাথ (কাটোয়া)

৬ জগদেকনাথ

[উ-য-৯]

মোয়াইল—থানা পূর্বস্থলী (বর্ধমান)

(১)

১ ক্ষুদিরাম

২ কৃষ্ণনাথ

৩ বিশ্বেশ্বর

৪ জগদীশ ৪ ক্ষিতীশ (২)

৪ কালিদাস (৩)

৪ হরিদাস (৪)

৫ মহীমোহন ৫ রমণী

৬ ভাস্কর ৬ গোতম

(২)

(১) ৪ ক্ষিতীশ

৫ ফণিভূষণ

৬ স্বপন

(৩)

(১) ৪ কালিদাস

৫ প্রিয়ব্রত ৫ সত্যব্রত

৫ ধ্রুবব্রত

৫ অমরব্রত

(৪)

(১) ৪ হরিদাস

৫ অরুণ

৫ সমীর

৫ সোমনাথ

[ভ-য-১০]

(৪)

বাসস্থান—মেহেরপুর (নদীয়া)

(১) ২ নবীনমাধব

(১)

৩ কল্যাণ

১ রামকৃষ্ণ

(৫)

২ নীলমাধব

২ বেণীমাধব (২)

(১) ৩ সনৎ

২ চন্দ্রমাধব (৩)

৪ প্রভাত

২ নবীনমাধব (৪)

(৬)

৩ নলিন

৩ সনৎ (৫)

(১) ৩ সন্তোষ

৩ সন্তোষ (৬)

৪ প্রভাস

৩ পূর্ণেন্দু

(৭)

৪ বিশ্বনাথ

৪ শৈলেন্দ্র

(২) ৩ কৃষ্ণকুমার

৪ বৈষ্ণনাথ

৪ শিবাশিস্ ৪ দেবাশিস্

৪ কেদারনাথ

৪ উমানাথ

৪ সূভাষ

৪ সমীর

[ভ-য-১১]

বাসস্থান—মেহেরপুর (নদীয়া)

(১)

(২)

(১) ২ বেণীমাধব

১ যত্ননাথ চক্রবর্তী

২ অভয়পদ

২ হরিপদ

(২)

৩ অমিয়

৩ কৃষ্ণকুমার (৭)

৩ কমলেশ

৩ অসীম

৩ সূবোধ

৩ তুষার

৪ অনিল

৪ তুষার

৩ অশোক

৩ দেবরঞ্জন

(৩)

(২)

(১) ২ চন্দ্রমাধব

(১) ২ হরিপদ

৩ চিন্তামণি ৩ শেখর

৩ প্রশান্ত

৩ স্প্রান্ত

[ভ-য-১২]

বাসস্থান—চৌয়া (মুর্শিদাবাদ)

(১)

- ১ গোবর্দ্ধন
- ২ রামলাল
- ৩ মহেশ
- ৪ হরিপ্রসাদ
- ৫ তারাপদ
- ৬ তপন
- ৬ তাপস

[ভ-য-১৩]

বাসস্থান—জয়াড়ী (রাজসাহী)

শ্রীপতিঠাকুর

... ..

দর্পনারায়ণ

... ..

- ১ বলরাম
- ২ হারাধন
- ৩ জ্ঞানকীনাথ
- ৪ প্রমথ
- ৪ হরিদাস
- ৫ প্রণব

(২)

- (১) ৪ হরিদাস
- ৫ ভোলানাথ

[ভ-য-১৪]

বাসস্থান—সোহাগদল (বরিশাল)

(১)

- ১ রবিলোচন
- ২ বীরেশ্বর
- ৩ দিগম্বর
- ৩ নকুল
- ৩ আশুতোষ
- ৩ রাজকুমার
- ৪ মনোরঞ্জন
- ৪ পঞ্চানন
- ৪ অনন্ত
- ৫ অমিয় (কুরিগ্রাম)
- ৬ হিমালি
- ৬ সৌম্যেন্দ্র

[ভ-য-১৫]

বাসস্থান—সোহাগদল (বরিশাল)

(১)

- ১ শক্তিধর
- ২ শ্রীকান্ত
- ৩ গোবিন্দ
- ৩ গোপাল (বাউকাঠি)
- ৪ গঙ্গাধর
- ৪ কাশীনাথ (২)
- ৫ মধুসূদন
- ৫ কৃষ্ণদেব (৩)
- ৬ রামনারায়ণ
- ৭ বলরাম
- ৮ চণ্ডীপ্রসাদ
- ৯ গুরুচরণ

১০ আলোক

৯ রাজমোহন

১১ শশিকুমার

১০ ভুবন ১০ মণি (৬)

১২ স্ববোধ ১২ স্মীল

১১ জিতেন্দ্র

(২)

(৫)

(১) ৪ কাশীনাথ

(২) ৫ বাসুদেব

৫ গোপীনাথ ৫ বাসুদেব(৪)ও(৫)

৬-৮ X X

৬ X

৯ (?) নিবারণ

৭ শিবেশ্বর

১০ হরলাল ১০ নগেন্দ্র

৮ রামজয়

১১ অবনী ১১ হরি

৯ কৃষ্ণশরণ ৯ জ্ঞান

১১ বিষ্ণু

১০ অমৃতেশ্বর ১০ রামেশ্বর

১১ ফণী

১১ ইন্দু

(৩)

১১ বিজয়

(১) ৫ কৃষ্ণদেব

৬-৭ X

(৬)

৮ ফটিকচন্দ্র

৯ উপেন্দ্র

(৪) ১০ মণিমোহন

১০ কানাই

১১ হিমাংশু ১১ নৃসিংহ (৭)

১২ মলয় ১২ সূখময়

(৪)

১২ লীলাময়

(২) ৫ বাসুদেব

(৭)

৬ হরদয়াল

৭ হলধর

(৬) ১১ নৃসিংহ

৮ ভবানীপ্রসাদ

১২ অমলাংশু

[ভ-য-১৬]

(৫)

বাসস্থান—সোহাগদল (বরিশাল)

(১) ৭ যত্নাথ

(১)

৮ নির্মল

৮ অমল

১ মহাদেব

৮ শ্যামল

২ মুকুন্দরাম

৮ অমিয়

৩ রামকিশোর

৮ পরিমল

৪ প্রাণকৃষ্ণ

৯ হরিদাস

৫ জয়চন্দ্র

[ভ-য-১৭]

৬ হরকুমার ৬ চন্দ্রকুমার (২)

বাসস্থান—সোহাগদল (বরিশাল)

৭ রাধাচরণ ৭ কালীচরণ (৩)

(১)

৭ যোগেশ (৪)

১ কালীচরণ

৭ যত্নাথ (৫)

৭ রামধন

২ মৃত্যুঞ্জয়

৮ সুশীল ৮ নিরঞ্জন

৩ রামকুমার

৮ সুধীর

৪ শশিভূষণ ৪ সনাতন (২)

৮ অধীর

৪ শ্যামাচরণ (৩)

(২)

৫ জীবন

৫ মনোহর

(১) ৬ চন্দ্রকুমার

৫ মাখন

৭ খোসাল

৬ দীনেশ

৬ নির্মল

৮ শরৎ

৮ শশধর

(২)

৮ নিবারণ

(১) ৪ সনাতন

(৩)

৫ বনমালী

৫ সুরেন্দ্র

(১) ৭ কালীচরণ

৬ কমল

৬ বিমল

৮ অজিত

(৩)

(৪)

(১) ৭ যোগেশ

(১) ৪ শ্যামাচরণ

৮ সুরেশ

৮ অরুণ

৫ শিশুকুমার ৫ স্কুকুমার

ভরদ্বাজ—সামবেদ

[শু-স-১]

প্রবর—ভরদ্বাজ, আঙ্গিরস, বাহ্ন্য

বাসস্থান—নবদ্বীপ ও পূর্বস্থলী

(১)	৯ কালীকান্ত
১ মধুকর মিশ্র	১০ কৃষ্ণকান্ত বিদ্যাবাগীশ
২ উপেন্দ্র	১১ হরচন্দ্র
৩ পদ্মনাভ	১১ রামনিধি (৩)
৩ পরমানন্দ	১১ তারাচাঁদ
৩ কংসারি	১১ আনন্দ
৩ সর্বেশ্বর	১১ কালীনাথ
৩ জগন্নাথ মিশ্র (২)	১২ মাধব
৩ জনার্দন	১৩ রামলাল গোস্বামী [নবদ্বীপ]
৩ ত্রৈলোক্যনাথ	১৪ রাধাপ্রসন্ন
৪ বাসুদেব	১৫ শরৎ
৫ হরিহর	১৬ সিদ্ধ
৬ নারায়ণ	(২)
৭ পুরুষোত্তম	(১) ৩ জগন্নাথ মিশ্র (পুরন্দর)
৮ বিশ্বেশ্বর	৪ বিশ্বরূপ ৪ বিশ্বস্তর *

মহাপ্রভু শ্রীচৈতন্যদেব

* গোপীনাথ কণ্ঠভরণ বর্ণিত মহাপ্রভু শ্রীচৈতন্যদেবের বংশতালিকা :—

১ জিতামিত্র ২ মাধব ৩ অনিরুদ্ধ ৪ বিশ্বজিৎ ৫ ভর্গ ৬ কার্ত্তিক
৭ দর্পহারী ৮ শিবরাম ৯ রমাপতি ১০ জগন্নাথ মিশ্র ১১ বিশ্বরূপ ৩
১১ বিশ্বস্তর ।

(৩)		১৫ পরিমল	১৫ পারিজাত
(১) ১১	রামনিধি (তিতুরাম)		১৫ অমল
১২	মাণিকচন্দ্র ১২ কুমুদ (৪)		(৫)
১৩	হরিনারায়ণ ১৩ বিধুভূষণ	(৪) ১৩	মহিমানাথ
১৪	রমেশ ১৪ নির্মল	১৪	শরৎ
	১৪ সোনা	১৫	বীরেন্দ্র ১৫ নীরেন্দ্র
(৪)			১৫ শরদিন্দু
(৩) ১২	কুমুদমোহন (নৃসিংহ)		(৬)
১৩	ষড়নাথ ১৩ মহিমানাথ (৫)	(৪) ১৪	নীরদ
১৪	ক্ষীরোদ ১৪ শিশির	১৫	হরেন্দ্র
	১৪ নীরদ (৬)		(৭)
	১৪ প্রবোধ	(৪) ১৪	অক্ষয়
	১৪ অক্ষয় (৭)	১৫	অক্ষয় ১৫ হিমাংশু
	১৪ প্রতুল		১৫ সনৎ

মাণ্ডব্য—যজুর্বেদ

[মা-য-১]

বসতি—বরিশাল জেলার বিরাটগ্রাম [জয়াড়ী হইতে]

(১)	(২)
১ × × ×	(১) ২ রামতুলভ
২ গঙ্গাধর ২ রামতুলভ (২)	৩ কৈলাসচন্দ্র
২ মুকুন্দরাম	৪ হরিনাথ ৪ নিবারণ
৩ জয়চন্দ্র	(৩)
৪ গুরুপ্রসাদ	(১) ৫ শ্রীনাথ
৫ চন্দ্রকান্ত ৫ শ্রীনাথ (৩)	৬ সতীন্দ্র ৬ উপেন্দ্র
৬ বনমালী	৬ দ্বিজেন্দ্র
৭ নারায়ণ	৭ লক্ষ্মীনারায়ণ

মৈত্রেয়—যজুর্বেদ

[মৈ-য-১]

বাসস্থান—পূর্বস্থলী

(১)	(২)
১ কালীপ্রসাদ ভট্টাচার্য	৪ অতীন্দ্র ৪ ষোগেন্দ্র (২)
২ নীলমণি	৫ নন্দ ৫ ফণীন্দ্র
৩ শ্রীনাথ	(২)
	(১) ৪ ষোগেন্দ্র
	৫ প্রমথনাথ

মৈত্রায়ণি—যজুর্বেদ

[মৈত্রা-য-১]

প্রবর—মৈত্রায়ণি, বিশ্বামিত্র, বঙ্কল । বাসস্থান—মাথরা (ঢাকা) ।

[কনৌজ—কোটালিপাড়া—ঢাকা]

	(১)		৪ রমাপতি	৪ রামগোবিন্দ	(৩)
১ কমলাক্ষ চক্রবর্তী			৫ রামরাম	৫ চূড়ামণি	(৬)
২ রামচন্দ্র	২ নারায়ণ	(২)	৬ শিবনাথ	৬ গৌরীপ্রসাদ	(৭)
৩ মুকুন্দরাম	৩ রাধাকান্ত		৭ পূর্ণানন্দ	৭ ব্রহ্মানন্দ	(১১)
	৩ মুক্তারাম			৭ ভৈরবানন্দ	(১২)
৪ রতিনাথ			৮ কালীকৃষ্ণ		
৫ রামনারায়ণ	৫ লক্ষ্মীনারায়ণ	(৪)		(৩)	
	৫ কালীনারায়ণ	(৫)	(২) ৪ রামগোবিন্দ		
৬ কৃষ্ণবল্লভ			৫ রামগঙ্গা		
৭ দেবনাথ	৭ শ্রীনাথ		৬ প্রাণনাথ	৬ কাশীনাথ	
৮ তারানাথ				৬ বিশ্বনাথ	(৮)
৯ কাশীশচন্দ্র	৯ রামগতি	(২৭)		৬ রামজগন্নাথ	(৯)
১০ চন্দ্রমোহন	১০ রাজমোহন			৬ রুদ্রনাথ	
	১০ কৃষ্ণমোহন	(৫৩)	৭ রবিলোচন	৭ রামসন্তোষ	(১৩)
১১ চিত্তরঞ্জন	১১ আশুতোষ			৭ রামধন	(১৪)
	(২)			৭ রামগতি	
(১) ২ নারায়ণ				৭ রামনিধি	
৩ কৃষ্ণবল্লভ				৭ স্বরূপ	(১৫)

৮ ত্রিলোচন		৮ হরিমোহন	৮ রাজমোহন
৯ নবীন	৯ সতীশ (২৮)	৮ মদন	৯ (১৯)
	৯ যোগেশ (২৯)	৮ ভুবন	৯
	৯ উমেশ (৩০)	৮ যজ্ঞেশ্বর	৯ (২০)
১০ স্বধীর		৯ নলিনী	৯ বিধুভূষণ (৩১)
	(৪)	৯ ইন্দুভূষণ	৯ (৩২)
(১) ৫ লক্ষ্মীনারায়ণ		১০ অজিত	১০ সুবল
৬ দুর্গাপ্রসাদ			১০ শিশির
৭ রামনারায়ণ	৭ শিবনাথ		(৭)
	৭ বিশ্বেশ্বর	(২) ৬ গৌরীপ্রসাদ	
	৭ রামানন্দ (১৬)	৭ কালীশঙ্কর	৭ রঘুনাথ
	৭ রামচন্দ্র		৭ ধর্মমাণিক্য
৮ কালীপ্রসাদ			৭ রাধাকৃষ্ণ
৯ নিবারণ		৮ গুরুপ্রসাদ	৮ দুর্গাপ্রসাদ
১০ ভোলানাথ			৮ রামচন্দ্র
	(৫)		৮ ঈশান (২১)
(১) ৫ কালীনারায়ণ			৮ বঙ্গচন্দ্র (২২)
৬ মাধব			৮ জগচ্চন্দ্র (২৩)
	(৬)		৮ মহিম
(২) ৫ চূড়ামণি		৯ প্রভাত	৯ প্রতাপ (৩৩)
৬ বাণীনাথ	৬ লোকনাথ (১০)		৯ ভারত (৩৪)
৭ সর্বেশ্বর	৭ ব্রজেশ্বর		৯ যোগেশ (৩৫)
	৭ কমলাকান্ত (১৭)		৯ রাজেন্দ্র (৩৬)
	৭ লক্ষ্মীকান্ত		৯ যতীন্দ্র
			৯ সতীশ (৩৭)

১০ ভূপেন্দ্র	১০ স্বরাজ	৮ উমাকান্ত	
	১০ সরোজ	৯ রুক্মিণী	৯ ষামিনী (৪১)
	১০ আশুতোষ		৯ মোহিনী (৪২)
	(৮)		৯ নিশিকান্ত
(৩) ৬ বিশ্বনাথ		১০ ফণিতৃষণ	
৭ কৃষ্ণকান্ত		১১ বেণীতৃষণ	১১ শীতল
			(১১)
	(৯)	(২) ৭ ব্রহ্মানন্দ	
(৩) ৬ রামজগন্নাথ		৮ শশিতৃষণ	
৭ হরনাথ	৭ চন্দ্রনাথ		(১২)
	৭ কালীকান্ত	(২) ৭ ভৈরবানন্দ	
	৭ লক্ষ্মীকান্ত (১৮)	৮ উমেশ	৮ রমেশ
৮ কামিনী	৮ রামকুমার	[উলুসারা]	
৯ রমণী	৯ সুদর্শন		(১৩)
	৯ প্রিয়দর্শন (৩৮)	(৩) ৭ রামসস্তোষ	
	৯ ষডদর্শন (৩৯)	৮ হরিশ্চন্দ্র	৮ গৌরচন্দ্র
	৯ ক্ষিতীশ (৪০)		৮ রামজয়
	৯ জ্যোতিষ		৮ রত্নেশ্বর
১০ প্রমথ	১০ প্রবোধ		৮ গগন
১১ প্রদীপ	১১ রতন	৯ রাজেন্দ্র	৯ হরচন্দ্র
	(১০)		৯ উপেন্দ্র
			৯ নরেন্দ্র (৪৩)
			৯ হরেন্দ্র
৬) ৬ লোকনাথ		১০ রমেন্দ্র	১০ স্বীপেন্দ্র
৭ মৃত্যুঞ্জয়	৭ রামকিঙ্কর	১১ দ্বিজেন্দ্র	
	৭ বৈভেশ্বর		

(১৪)

- (৩) ৭ রামধন
 ৮ জানকী
 ৯ গুরুচরণ ৯ শ্যামাচরণ (৪৪)
 ১০ দীনেশ ১০ অতুল (৫৪)
 ১০ হরিপ্রসন্ন (৫৫)
 ১০ সুধীর (৫৬)
 ১১ পরিতোষ

(১৫)

- (৩) ৭ স্বরূপ
 ৮ গোবিন্দ ৮ মথুরামোহন(২৪)
 ৯ প্রফুল্ল ৯ হেমচন্দ্র
 ৯ বিকাশ (৪৫)
 ১০ শঙ্কর ১০ নেট্ট
 ১০ ভোলানাথ

(১৬)

- (৪) ৭ রামানন্দ
 ৮ আনন্দ ৮ তারিণী (২৫)
 ৯ অবিনাশ ৯ তরুণী
 ৯ সুধাংশু
 ৯ অনাথ
 ১০ শিশির ১০ শচীন্দ্র
 ১০ প্রমোদেশ্বর (৫৭)
 ১১ শিবশঙ্কর

(১৭)

- (৬) ৭ কমলাকান্ত
 ৮ গোপীকান্ত ৮ গিরিশচন্দ্র
 ৯ বীরেন্দ্র
 ১০ জিতেন্দ্র ১০ মণীন্দ্র
 (১৮)

(২)

- ৭ লক্ষ্মীকান্ত
 ৮ রজনী ৮ ধরণী (২৬)
 ৯ করুণাকান্ত ৯ শশিকান্ত
 ৯ শশধর (৪৬)
 ৯ তমোহর (৪৭)
 ৯ সতীকান্ত (৪৮)
 ১০ মিহির ১০ মুকুন্দ
 ১০ মাধব

(১৯)

- (৬) ৮ মদনমোহন
 ৯ গোপাল

(২০)

- (৬) ৮ যজ্ঞেশ্বর
 ৯ অনিল ৯ সুনীল
 ৯ সলিল
 ৯ বেণু

(২১)

(৭) ৮ ঈশান

৯ উমেশ

১০ পরেশ

৯ মহেন্দ্র

(৪৯)

(২২)

(৭) ৮ বঙ্গচন্দ্র

৯ হরকুমাব

১০ রবীন্দ্র

৯ বসন্ত

৯ চন্দ্রকুমার

৯ সূর্যকুমাব

৯ রুক্ষকুমাব

১০ কুমাবেশ

১০ রামানুজ

১০ গুণেন্দ্র

১০ চিবঞ্জীব

(২৩)

(৭) ৮ জগচ্চন্দ্র

৯ মনোমোহন

৯ অনন্ত

(২৪)

(১৫) ৮ মথুরামোহন

৯ সতীনাথ

(২৫)

(১৬) ৮ তারিণী

৯ জীবানন্দ

১০ সদানন্দ

(২৬)

(১৮) ৮ ধরণী

৯ ধীরেন্দ্র

১০ বিশ্বনাথ

৯ তপস্বী

৯ অম্বলা

৯ সুধীন্দ্র

১০ শত্ননাথ

১০ আশুতোষ

(২৭)

(১) ৯ রামগতি

১০ মনোবঞ্জন

১১ প্রিযতোষ

১০ সুখরঞ্জন

১১ পরিতোষ

১১ ভবতোষ

(২৮)

(৩) ৯ সতীশ

১০ শিশির

১০ সুবিমল

১০ সরোজ

১০ সুশীল

- (২৯) (৩৬)
- (৩) ৯ যোগেশ (৭) ৯ রাজেন্দ্র
১০ পরিমল ১০ রণজিৎ ১০ অজিত
- (৩০) (৩৭)
- (৩) ৯ উমেশ (৭) ৯ সতীশ
১০ সন্তোষ ১০ গণেশ ১০ যোগেশ
- (৩১) (৩৮)
- (৬) ৯ বিধুভূষণ (৯) ৯ প্রিয়দর্শন
১০ রবীন্দ্র ১০ কালাচাঁদ ১০ পাঁচু ১০ বাসুদেব
১০ আশুতোষ
- (৩২) (৩৯)
- (৬) ৯ ইন্দুভূষণ (৯) ৯ ষডদর্শন
১০ শিবপ্রসাদ ১০ তারাপ্রসাদ ১০ অহীন্দ্র ১০ পরিমল
১০ শ্যামাপ্রসাদ ১০ নির্মল
১০ রমাপ্রসাদ
- (৩৩) (৪০)
- (৭) ৯ প্রতাপ (৯) ৯ ক্ষিতীশ
১০ বিজয় ১০ কামাখ্যা ১০ চন্দন ১০ তপন
১০ স্বপন
- (৩৪) (৪১)
- (৭) ৯ ভারতচন্দ্র (১০) ৯ যামিনী
১০ তারিণীশঙ্কর ১০ গৌরীশঙ্কর ১০ হেরঘ
১১ হিরণ ১১ কিরণ
১১ সমীরণ
- (৩৫)
- (৭) ৯ যোগেশ ১১ অয়ন্ত
১০ নন্দীগোপাল

(৪২)		(৪৭)	
(১০) ৯ মোহিনী		(১৮) ৯ তমোহর	
১০ দক্ষিণা	১০ নিরঞ্জন (৫৮)	১০ অমলেন্দু	১০ শ্রামলেন্দু
	১০ জীবন (৫৯)		১০ শঙ্করেন্দু
১১ কনক	১১ নীহার		১০ শেখরেন্দু
	১১ শঙ্কর		
(৪৩)		(৪৮)	
(১৩) ৯ নরেন্দ্র		(১৮) ৯ সতীকান্ত	
১০ কালীপদ	১০ তারাপদ	১০ মাণিক	১০ সাধন
	১০ বিশ্বনাথ		১০ কাজল
			১০ সজল
(৪৪)		(৪৯)	
(১৪) ৯ শ্রামাচরণ		(২১) ৯ মহেন্দ্র	
১০ সতীপ্রসন্ন		১০ মনোরঞ্জন	১০ জ্ঞানরঞ্জন
১১ তরুণ	১১ বিজয়		১০ উষা "
			১০ সুখ "
(৪৫)		(৫০)	
(১৫) ৯ বিকাশ		(২৬) ৯ তপস্বী	
১০ বিনয়		১০ শিবনাথ	১০ কানাই
			১০ বলাই
			১০ নারায়ণ
			১০ শীতল
(৪৬)		(৫০)	
(১৮) ৯ শশধর		(২৬) ৯ তপস্বী	
১০ পঞ্চানন	১০ সলিল	১০ শিবনাথ	১০ কানাই
	১০ দিলীপ		১০ বলাই
	১০ তপন		১০ নারায়ণ
	১০ স্বপন		১০ শীতল

(৫১)

(২৬) ২ অমূল্য

১০ অরুণ ১০ শঙ্কর
১০ রণজিৎ
১০ সৃজিত

(৫২)

(২৬) ২ সূধীন্দ্র

১০ আলোক ১০ তিলক

(৫৩)

(১) ১০ কৃষ্ণমোহন

১১ ললিত ১১ নির্মলেন্দু
১১ দুর্গামোহন
১১ অমলেন্দু
১১ কমলেন্দু

(৫৪)

(১৪) ১০ অতুল

১১ সুখময় ১১ শঙ্কর

(৫৫)

(১৪) ১০ হরিপ্রসন্ন

১১ কুমারেশ ১১ অশোক

(৫৬)

(১৪) ১০ সূধীর

১১ মিহিরকান্তি ১১ সমীরকান্তি
১১ তরুণ ,,
১১ অরুণাংশু

(৫৭)

(১৬) ১০ প্রমোদেশ্বর

১১ প্রদীপ

(৫৮)

(৪২) ১০ নিরঞ্জন

১১ মুকুল ১১ অনিল
১১ বিপুল

(৫৯)

(৪২) ১০ জীবন

১১ কল্যাণ

[মৈত্রী-ষ-২]

ছপতারা—নারায়ণগঞ্জ

(১)

১ রঘুনাথ

২ গদাধর ২ ঈশান (২)

৩ চন্দ্রকান্ত	৩ কাশী			(৪)
	৩ প্রভাত	(৩)	(১) ৩ আলোক	
	৩ আলোক	(৪)	৪ অখিল	৪ যতীন্দ্র
	(২)			৪ অরুণ
				৪ অজিত
(১) ২ ঈশান			৫ ববি	
৩ উমেশ	৩ সতীশ	(৫)		(৫)
৪ বেণু			(২) ৩ সতীশ	
	(৩)		৪ শৈলেশ	৪ নরেশ
				৪ বেণু
(১) ৩ প্রভাত				৪ কান্ন
৪ সুধাংগু	৪ প্রবীর	(৬)		(৬)
	৪ হিমাংগু		(৩) ৪ প্রবীর	
৫ সুনীল	৫ সৃজিত		৫ জীবন	৫ প্রমোদ

মৌঞ্জর্ষি—যজুর্বেদ

[মৌঞ্জ-য-১]

প্রবর—মৌঞ্জর্ষি, আঙ্গিরস, বাহ্‌স্পত্য

বাসস্থান—প্রধানতঃ কুরিগ্রাম (ষশোহর) ; অন্যান্য স্থান—কুমিরাদহ ২ ;
কোটালিপাড়া ১১ ; বনগ্রাম ৩ ; রাজবাটী ১৯ ; শিবরামপুর ২ ; সরসপুর ১,৩

পদবী—অধিকারী, চক্রবর্তী, ভট্টাচার্য্য, রায়

(১)	১২ রামনারায়ণ	১২ ষষ্ঠীদাস(২৪)
১ নিমানন্দ (সরসপুর)	১৩ কালীনাথ রায়	১৩ প্রসন্ন
২ চৈতন্যদেব		১৩ মহেশ
৩ মণিমোহন	১৪ শশী	১৪ পাঁচু
৪ বাণেশ্বর (কুরিগ্রাম) ৪... (২)		(২)
৫ গোবিন্দরাম	(১) ৪ X X	
৬ রাঘবেন্দ ৬ কেশব (৩)	৫-৭ X X	
৬ পরমানন্দ (৪)	৮ রামজীবন	
৬ সদানন্দ	৯ রাধাকৃষ্ণ	
৭ ভবানী	১০ রামকুমার	
৮ অনন্ত	১১ গঙ্গাচরণ	১১ রাইচরণ(১৯)
৯ কাশীরাম		(শিবরামপুর) ১১ জটাধর
১০ দেবীপ্রসাদ		১১ শশী
১১ পদ্মলোচন	১২ গিরীন্দ্র (কুমিরাদহ)	

১৩ ধীরেন্দ্র	১৩ জিতেন্দ্র	১২ জগন্মোহন	১২ শ্রীমোহন
	১৩ বীরেন্দ্র		১২ হরমোহন (২৫)
	১৩ স্কুমার	১৩ তারণ	১৩ রামচরণ
	(৩)		১৩ সীতানাথ
(১) ৬ কেশব (সরসপুর)			১৩ পূর্ণ
৭ নারায়ণ			১৩ কেদার (৩৩)
৮ রামকৃষ্ণ		১৪ উপেন্দ্র	১৪ হৃদয়
৯ পুরুষোত্তম			১৪ পরেশ
১০ কাশীরাম		১৫ নীরেন্দ্র	১৫ জিতেন্দ্র (৫৪)
১১ শ্রীধর	১১ কৃষ্ণপ্রসাদ		১৫ ননী (৫৫)
১২ অমরেশ্বর			১৫ প্রভাত
১৩ রাজচন্দ্র	১৩ উমাচরণ	১৬ বাসুদেব	
১৪ জয়গোপাল			(৫)
১৫ কালীচরণ (বনগ্রাম)			
	(৪)	(৪) ৭ জগদ্বল্লভ অধিকারী	
(১) ৬ পরমানন্দ		৮ রাজবল্লভ	
৭ বীরভদ্র	৭ জগদ্বল্লভ (৫)	৯ রামচন্দ্র	৯ নীলমণি (৮)
৮ জয়কৃষ্ণ	৮ দুর্গারাম		৯ কৃষ্ণচন্দ্র (৯)
	৮ রামেশ্বর (৬)	১০ জয়হরি	১০ গঙ্গাধর (১১)
৯ রঘুনাথ	৯ রামনাথ (৭)		১০ গিরিধর (১২)
	৯ ষড়নাথ	১১ মাধব	১১ চন্দ্রকান্ত (২০)
১০ রামশরুর			১১ কালিদাস
১১ কাশীনাথ			

১২ গোপাল ১২ গঙ্গাচরণ

১২ বিপিন (২৬)

১২ সীতানাথ (২৭)

১৩ মনোরঞ্জন

১৪ ব্রজলাল ১৪ মুকুন্দলাল

(৬)

(৪) ৮ রামেশ্বর

৯ রামকেশব ৯ রামগোপাল(১০)

১০ রূপমারায়ণ ১০ জগন্নাথ (১৩)

১০ শ্রীনারায়ণ (১৪)

১০ লক্ষ্মী „

১০ রাম „

১১ রামনিধি ১১ কঙ্কিনীকান্ত(২১)

১২ কৃষ্ণজয় ১২ বীবেশ্বর

১২ জন্মেজয়

১৩ কালিদাস ১৩ দুর্গাদাস (৩৪)

১৩ রামগোপাল(৩৫)

১৪ ব্রজেন্দ্র

১৫ অমর ১৫ কুমারেশ

(৭)

(৪) ৯ রামনাথ

১০ জনার্দন

১১ হরেকৃষ্ণ

১২ অভয়াচরণ ১২ গঙ্গানন্দ (২৮)

১৩ গোপীনাথ ১৩ শ্যাম

১৩ তারিণী

১৪ সতীশ ১৪ অক্ষয় (৪৬)

১৫ সুধীর

১৬ সমীর

১৬ বাসুদেব

১৬ সন্দীপ

(৮)

(৫) ৯ নীলমণি

১০ শ্রীনাথ

১১ বিশ্বস্তর

(৯)

(৫) ৯ কৃষ্ণচন্দ্র

১০ সুখচন্দ্র

১০ শ্যামচাঁদ (১৬)

১০ কালাচাঁদ (১৯)

১১ ব্রজনাথ

১১ রাধানাথ (২২)

১২ বরদাকান্ত

১২ দীননাথ (২৯)

১২ দেবীচরণ (৩০)

১২ পঞ্চানন (৩১)

১৩ মধুসূদন

১৩ কালীপদ (৩৬)

১৩ কালীদেব

(১০)

- (৬) ৯ রামগোপাল
 ১০ গোবিন্দানন্দ ১০ কৃষ্ণানন্দ(১৮)
 ১০ সর্বানন্দ
 ১১ রামলোচন ১১ রামচাঁদ (২৩)
 ১২ নবীন ১২ শ্রীরাম
 ১২ জগৎ (-দ)
 ১৩ প্রিয়নাথ ১৩ ভুবন (৩৭)
 ১৪ সুরেন্দ্র

(১১)

- (৫) ১০ গঙ্গাধর
 ১১ রামকুমার ১১ কালী
 ১১ মদন
 ১১ গৌর
 ১১ হরমোহন
 ১২ মধুসূদন ১২ জনার্দন
 (কোটালিপাড়া)
 ১৩ পঞ্চানন ১৩ সুরেন্দ্র
 ১৩ ভোলানাথ
 ১৪ বিজয় ১৪ কৃষ্ণ
 ১৪ সত্য

(১২)

- (৫) ১০ গিরিধর
 ১১ শ্রীনাথ ১১ ভগবান্
 ১১ জানকী
 ১২ বিশ্বস্তর ১২ দিগম্বর
 ১২ রজনী
 (১৩)
 (৬) ১০ জগন্নাথ
 ১১ নন্দকুমার
 ১২ গৌরীকান্ত ১২ কালীকান্ত(৩২)
 ১৩ শ্যামাকান্ত ১৩ বরদা
 ১৪ ভবেন্দ্র
 ১৫ ভূপেন্দ্র

(১৪)

- (৬) ১০ শ্রীনারায়ণ
 ১১ রাজমোহন
 ১২ দিগম্বর
 ১৩ রামোত্তম ১৩ মনুথ (৩৮)
 ১৩ প্রমথ (৩৯)
 ১৪ তারাপদ ১৪ যতীন্দ্র (৪৮)
 ১৪ গৌরপদ
 ১৪ নিতাই
 ১৫ শঙ্কর ১৫ জয়দেব
 (১৫) X X X

(১৬)	১৩ বিভূতি	১৩ ফণিভূষণ (৪০)
(৯) ১০ শ্যামচাঁদ		১৩ অহি „ (৪১)
১১ রামনারায়ণ	১১ রামধন	১৩ ভব „ (৪২)
	১১ রামতনু	১৩ বিনয় „ (৪৩)
	১১ সনাতন	১৪ জ্যোতিভূষণ
(১৭)	১৫ তডিংভূষণ	
(৯) ১০ কালাচাঁদ		(২১)
১১ রাজমোহন	(৬) ১১ কঙ্কিণীকাস্ত	
(১৮)	১২ রমানাথ	১২ হরিশ্চন্দ্র
(১০) ১০ রুঙ্গানন্দ		১২ ভগবান্
১১ রাজীবলোচন		১২ গোবিন্দ
১২ কৈলাস	১২ কালী	১২ তারাচাঁদ
	১২ বিধু	১৩ সারদাচরণ
১৩ বিনোদ	১৩ অনন্ত	১৪ দেবেন্দ্র
১৪ বিমান	১৪ বিশ্বনাথ	১৪ ললিত (৪৯)
		১৪ শশী
(১৯)		১৪ উপেন্দ্র (৫০)
(২) ১১ রাইচরণ	১৫ বিষ্ণুপদ	১৫ ধীরেন্দ্র
১২ উপেন্দ্র (রাজবাড়ী)		১৫ দিনেন্দ্র *
১৩ জগদীশ	১৬ আশিস্	
(২০)		(২২)
(৫) ১১ চন্দ্রকাস্ত	(৯) ১১ রাধানাথ	
১২ যত্ননাথ	১২ ভবানী	১২ কৈলাস
	১২ শশিনাথ	১৩ সুরেন্দ্র
	১২ বাজচন্দ্র	১৪ ননী
		১৪ গৌরীশঙ্কর
		১৪ নন্দ

(২৩)	(২৮)
(১০) ১১ রামচাঁদ ১২ ভূর্গাপ্রসাদ (২৪)	(৭) ১২ গঙ্গানন্দ ১৩ রামকৃষ্ণ ১৪ জগচ্ছন্দ্র ১৫ রামলাল ১৬ ত্রৈলোক্য ১৬ প্রমথ ১৬ বৈকুণ্ঠ (৫৬)
(১) ১২ ষষ্ঠীদাস ১৩ শ্যামাচরণ (২৫)	১৭ সদানন্দ ১৭ শচীন্দ্র
(৪) ১২ হরমোহন ১৩ দেবনাথ ১৪ মহীন্দ্র ১৫ নিশিকান্ত ১৫ ধীবেন্দ্র ১৫ বীবেন্দ্র ১৫ অমব ১৫ অকণ (২৬)	(২৯)
(৫) ১২ বিপিন ["ব্যাসিলিন"] ১৩ ননীগোপাল ১৩ চৈতন্য ১৩ রাধাজীবন(৪৪) ১৩ গৌর ১৩ নিতাই ১৪ দেবকিশোর (২৭)	(২) ১২ দীননাথ ১৩ বামন (৩০)
(৫) ১২ সীতানাথ ১৩ অর্ধৈত ১৩ গিরিধারী ১৩ কালীকৃষ্ণ	(২) ১২ দেবীচরণ ১৩ যশোদাদুলাল ১৩ নিশিতুষণ ১৩ সিতিকর্ণ(৪৫) ১৪ সত্যেন্দ্র ১৪ সমীর ১৫ রথীন্দ্র (৩১)
(৫) ১২ পঞ্চানন ১৩ ভুবন ১৪ দীপক	

(৩২)		(৩৫)	
(১৩) ১২ কালীকান্ত		(৬) ১৩ রামগোপাল	
১৩ শীতল	১৩ বসন্ত	(৪৬)	১৪ মনোরঞ্জন ১৪ অবনী
	১৩ হেমন্ত		১৫ কালীশঙ্কর ১৫ বাসুদেব
	১৩ ক্ষেত্র		১৫ শুকদেব
১৪ নারায়ণ			(৩৬)
১৫ নির্মল		(২) ১৩ কালীপদ	
		১৪ সিদ্ধেশ্বর	
	(৩৩)		
(৪) ১৩ কেদার			(৩৭)
১৪ কিরণ	১৪ নীরদ	(৫১)	(১০) ১৩ ভুবন
১৫ অনিল	১৫ বিশ্বনাথ		১৪ অবনী ১৪ গোপাল
	১৫ দুর্গাপদ		১৪ অমলেন্দু
	১৫ কালীপদ		১৫ তারক ১৫ কালীপ্রসাদ
	১৫ নারায়ণ		১৫ বিষ্ণু "
	১৫ গোপাল		(৩৮)
	১৫ শঙ্কর	(১৪) ১৩ মন্থথ	
	১৫ সুশীল	১৪ প্রফুল্ল	১৪ সোমনাথ
			১৪ অনন্ত
			১৪ মৃগাক
			১৪ শশাক
	(৩৬)		
(৬) ১৩ দুর্গাদাস		১৫ প্রত্যাং	১৫ প্রবোধ
১৪ হরিপদ	১৪ নারায়ণ	(৫২)	
	১৪ গোবিন্দ	(৫৩)	(৩৯)
	১৪ মধুসূদন		
১৫ মলিল		(১৪) ১৩ প্রমথ	
		১৪ রবীন্দ্র	১৪ সৌরীন্দ্র

(৪০)	(৪৫)
(২০) ১৩ ফণিভূষণ ১৪ কালীপ্রসাদ ১৪ কৃতিভূষণ	(৩০) ১৩ সিতিকণ্ঠ ১৪ সৌরেন্দ্র ১৪ স্মধীন্দ্র (৫৪) ১৪ শচীন্দ্র ১৫ অভিজিৎ
(৪১)	(৪৬)
(২০) ১৩ অহিভূষণ ১৪ ব্রজলাল	(৩২) ১৩ বসন্ত ১৪ অনিল
(৪২)	(৪৭)
(২০) ১৩ ভবভূষণ ১৪ চুণীলাল ১৪ স্মৃতিভূষণ ১৪ কালীপদ ১৪ হরিপদ ১৪ শ্যামাপদ	(৭) ১৪ অক্ষয় ১৫ মণীন্দ্র ১৫ নীবদ (৪৮) (১৪) ১৪ যতীন্দ্র ১৫ চন্দ্রশেখর
(৪৩)	(৪৯)
(২০) ১৩ বিনয়ভূষণ ১৪ শচীভূষণ ১৪ অবনী ১৪ হরপ্রসাদ ১৪ রমাপ্রসাদ	(২১) ১৪ ললিত ১৫ ভোলানাথ (৫০)
(৪৪)	(২১) ১৪ উপেন্দ্র ১৫ নৃপেন্দ্র ১৫ ভূপেন্দ্র ১৫ গোবিন্দ
(২৬) ১৩ রাধাজীবন ১৭ চিন্ময়	

(৫১)	(৫৫)
(৩৩) ১৪ নীরদ ১৫ শঙ্কর	(২) ১৫ জিতেন্দ্র ১৬ শঙ্কর
(৫২)	(৫৬)
(৩৪) ১৪ নারায়ণ ১৫ সমীর	(২) ১৫ ননী ১৬ জ্যোতিঃ ১৬ সুপ্রকাশ ১৬ নিগাই ১৬ বন্ধিম
(৫৩)	(৫৭)
(৩৪) ১৪ গোবিন্দ ১৫ প্রবীর	(২) ১৬ বৈকুণ্ঠ ১৭ শৈলেন্দ্র ১৭ সত্যেন্দ্র
(৫৪)	
(৪৫) ১৪ সুধীন্দ্র ১৫ দেবজিৎ	

মৌদগল্য—ঋষেদ

[মৌ-ঋ-১]

প্রবর—ওর্ক, চ্যবন, ভার্গব, জামদগ্না, আপ্সুবৎ

বাসস্থান—বগডী, বিষ্ণুপুর, ভট্টপল্লী ইত্যাদি ।

(১)	২ মুরহর	২ জনাঙ্গিন
১ পুরুষোত্তম [কনৌজ ১৪৬০খঃ]		২ লক্ষ্মণ (১৫)
২ মুরারি (বিষ্ণুপুর)		২ রঘুনাথ (১৬)
৩ লক্ষ্মীকান্ত	১০ রামগোপাল	১০ রামকিশোর (২১)
৪ দাশরথি		১০ রামকান্ত
৫ চন্দ্রশেখর		১০ রামমোহন
৬ রামকৃষ্ণ	৬ মনোহর (২)	১১ বামধন
	৬ দামোদর (৩)	১১ শ্রীবাম
	৬ রাজারাম (৪)	১২ গঙ্গাধর
	৬ ভৃগুবাম (৫)	১২ সুধারাম
	৬ বলরাম	১৩ রামেন্দ্র
		১৩ নরেন্দ্র
		১৪ দিগম্বর
		(২)
৭ রাধাবল্লভ	৭ কমলাকান্ত	(১) ৬ মনোহর
(হালিসহর)	৭ মথুরেশ (৬)	৭ অনন্তরাম
৮ কাশীরাম*	৮ নন্দহুলাল (১০)	৭ ধরনীধর (৭)
	৮ জগন্নাথ (১১)	৭ বিষ্ণুরাম (৮)
	৮ হরিরাম (১২)	৮ রঘুনাথ
	৮ নারায়ণ	৯ ছকুরাম
	৮ মৃত্যুঞ্জয় (১৩)	১০ গঙ্গানারায়ণ

* প্রসিদ্ধ স্মৃতিটীকাকার

১১রামকুমার ১১ রামসুন্দর

(৪)

১১ কৃষ্ণচরণ

(১) ৬ রাজারাম

১১ কৃষ্ণমোহন

৭ রাম ৭ লক্ষ্মণ (২)

১১ দুর্গাচরণ

৮ ভগীরথ

১২ শ্রীনাথ

৯ বামকান্ত ৯ যজ্ঞেশ্বর

১৩ শশিভূষণ

১০ বংশীধর

১৪ শিবরাম ১৪ সতীশ

১১ শ্রীরাম ১১ রামপ্রাণ (৩৫)

১৪ হেমচন্দ্র

১১ বামদয়াল (৩৬)

১৫ নরেশ

১১ রামপ্রসন্ন (৩৭)

১১ রামরাঘব

(৩)

১২ উমাচরণ ১২ রামনিবারণ

(১) ৬ দামোদর

১২ ভগবতীচরণ(৪৬)

৭ সীতারাম ৭ শতঞ্জীব

১৩ আশুতোষ

৭ লক্ষ্মীকান্ত

১৪ ভূদেব ১৪ জগন্নাথ

৭ শোভারাম

১৫ শঙ্কর ১৫ কুশ

৮ ভোলানাথ

১৫ লব

৯ বামমোহন ৯ রমাকান্ত

১০ রামধন

(৫)

১১ শ্রীনাথ ১১রামনারায়ণ(৩২)

(১) ৬ ভৃগুরাম

১১রামগোপাল(৩৩)

৭ গঙ্গাধর

১১ বেণীমাধব (৩৪)

৮ রামরত্ন ৮ শিবরাম

১১ রামবিষ্ণু

১২ বামেশ্বর ১২ রামশবণ (৪৫)

৯ উমাকান্ত ৯ দুর্গাকান্ত (১৭)

১৩ বামবন্ধু ১৩ হরিসাধন

১০ শক্রয়

(৬)	১০ শ্রীমন্ত	১০ বাসুদেব (২২)
(১) ৭ মথুরেশ	১১ রামধন	
৮ ধর্মদাস	১২ কার্তিক	
৯ দয়ারাম	১৩ রাজনারায়ণ	১৩ গঙ্গানারায়ণ
১০ সর্বেশ্বর		১৩ অক্ষয়
(৭)	১৪ রামপদ	১৪ নিবারণ
(২) ৭ ধরনীধর		(১১)
৮ তুলারাম	(১) ৮ জগন্নাথ	
৯ কালীপদ	৯ রামচন্দ্র	৯ রামকিঙ্কর (১৯)
(৮)	১০ রামপ্রসাদ	১০ চণ্ডী *
(২) ৭ বিষ্ণুরাম	১১ নীলমণি	
৮ হরিরাম	১২ যজ্ঞেশ্বর	১২ রামময় (৪৭)
৯ ষাদব	১৩ কৃষ্ণপদ	১৩ রামরূপ (৫৯)
১০ মাধব	১৪ শিবপদ M.D.	১৪ শ্রীপদ
১১ নরসিংহ		১৪ হরিশরণ
(৯)		১৪ তারাশঙ্কর
(৪) ৭ লক্ষ্মণ		১৫ শক্তিপদ
৮ গোপীনাথ	৮ হরিরাম	১৫ শৈলজা
৯ ষাদবেন্দ্র (১৪)		১৫ সনৎ (৭৩)
১০ লোকনাথ		১৬ সৌমিত্র
১১ রামসুন্দর		(১২)
(১০)	(১) ৮ হরিরাম	
(১) ৮ নন্দভুলাল	৯ গঙ্গাধর	৯ কৃষ্ণপঞ্চানন
৯ কুপারাম	১০ রামচন্দ্র	১০ রামগোবিন্দ
১০ বাণেশ্বর (১৮)		১০ বিশ্বনাথ
		১০ জয়গোপাল(২৩)

* গায়ক, চণ্ডী মিত্র নামে পরিচিত।

১১ রামচন্দ্র ১১ রামগতি (৩৮)

(১৫)

১১ জগদ্রাম

(১) ৯ লক্ষ্মণ

১১ রামকমল(৩৯)

১০ রামজয় ১০ বৈষ্ণনাথ

১২ রামপ্রসন্ন ১২ রামতারক

১১ রামধন ১১ রামজীবন (৪০)

১২ রামেশ্বর (৪৮)

১২ তারাচাঁদ ১২ রামনারায়ণ

১৩ বীরেশ্বর

১৩ রাজারাম

(১৩)

(১৬)

(১) ৮ মৃত্যুঞ্জয়

(১) ৯ রঘুনাথ

৯ কামদেব

১০ রাম

১০ রামকানাই(২৪)

১০ রামনিধি ১০ সীতারাম

১০ গঙ্গাপ্রসাদ(২৫)

১১ রামদয়াল ১১ রামচন্দ্র

১০ রামতনু (২৬)

১১ রামসদয়

১০ রামশঙ্কর (২৭)

১২ রাজারাম ১২ বৈকুণ্ঠ

১০ রামলোচন(২৮)

১২ হ্রষীকেশ (৪৯)

১০ রাজীব ,, (২৯)

১৩ হরি

১৩ ইন্দু

১০ শিবরাম (৩০)

১৩ সন্তোষ

১১ হরিরাম ১১ দুর্গাচরণ

(১৪)

১১ পার্বতী

(২) ৮ যাদবেন্দ

১১ বিষ্ণুরাম (৪১)

৯ কেবলরাম ৯ কেনারাম (২০)

১২ শ্রীনাথ

১২ শ্রীধর

১০ রামতনু ১০ রামশঙ্কর

১২ কালী

১০ রামধন

১২ শ্রীকান্ত

১০ রামকৃষ্ণ

১২ শ্রীপুতি (৫০)

১১ নীলমণি

১৩ ক্ষেত্রনাথ	১৩ অম্বিকা	(৬০)	(২১)
	১৩ জটি		(১) ১০ রামকিশোর
১৪ বীরেশ্বর	১৪ কৃষ্ণ		১১ রামগতি
	১৪ অমর	(৭০)	(২২)
১৫ জয়রাম			(১০) ১০ বাসুদেব
	(১৭)		১১ রামতারণ
(৫) ৯ দুর্গাকান্ত			১২ রামানুজ
১০ সৃষ্টিধব			১২ কালৌচরণ (৫১)
	(১৮)		১২ বেণীমাধব
			১২ কেদার (৫২)
(১০) ৯ বাণেশ্বর			১৩ রাখাল
১০ মদন	১০ পঞ্চানন		১৩ নটবর
			১৪ শিব
	(১৯)		(২৩)
(১১) ৯ রামকিঙ্কব			(১২) ১০ জয়গোপাল
১০ পঞ্চানন	১০ বামলোচন(৩১)		১১ কার্তিকেয়
১১ মধুসূদন	১১ বামকল্প		১১ রামদয়াল (৪২)
১২ রামরক্ষ	১২ ব্রজনাথ		১১ রামানন্দ
	১২ যত্ননাথ *		১২ রামবল্লভ
১৩ ত্রৈলোক্য			১২ রাজারাম (৫৩)
১৪ মুরারি			১৩ শ্রীকর্ষ
	(২০)		১৩ বাণীকর্ষ
			১৩ নীলকর্ষ
			১৩ ফণিকর্ষ (৬১)
			১৩ সতীকর্ষ (৬২)
			১৪ কৃষ্ণদাস
(১৪) ৯ কেনারাম			(২৪)
১০ রামনাথ			(১৬) ১০ রামকানাই
১১ মধুসূদন			১১ গুরুপ্রসাদ

* ভারতপ্রসিদ্ধ গায়ক ষড়্ ভট্ট।

(২৫)

(১৬) ১০ গঙ্গাপ্রসাদ

১১ পদ্ম ১১ রামপ্রাণ

১১ রামদাস

১২ বৈকুণ্ঠ ১২ কৃষ্ণহরি

(২৬)

(১৬) ১০ রামভৃগু

১১ বামধন ১১ মধুসূদন (৪৩)

১১ দ্বারকানাথ

১২ বাখাল ১২ বামতারণ (৫৪)

১২ বামকৃষ্ণ

১৩ বামলাল ১৩ আভূতোষ(৬৩)

১৩ গুরুপ্রসন্ন (৬৪)

১৪ সীতেশ ১৪ নরেশ

১৪ সুরেশ

১৫ দেবেশ ১৫ তারাপ্রসাদ

(২৭)

(১৬) ১০ রামশঙ্কর

১১ কৃষ্ণমোহন ১১ মাধব

১১ হরিনারাযণ

১১ রামরূপ (৪৪)

১২ রামতারণ ১২ রামোত্তম

১২ অক্ষয়

১৩ কাশীশ্বর ১৩ গোপাল

১৩ পঞ্চানন

১৩ সিদ্ধেশ্বর

১৪ শশিভূষণ

(২৮)

(১৬) ১০ রামলোচন

১১ রামষাদব ১১ হরগোবিন্দ

১১ রামদয়াল

১১ রামকেশব

১২ প্রমথ

১৩ পচাই

(২৯)

(১৬) ১০ রাজীবলোচন

১১ গোবিন্দ

(৩০)

(১৬) ১০ শিববাম

১১ গোপাল ১১ মথুরা

১১ ছুর্গারাম

১১ বামদাস

১২ রামাশুজ ১২ সদয

১৩ প্রমথ ১৩ মতি

১৩ রাম

১৩ নলিনী

১৪ ষাদব

(৩১)	(৩৭)
(১২) ১০ রামলোচন	(৪) ১১ রামপ্রসন্ন
১১ রামকল্প ১১ রামনারায়ণ	১২ রামানুজ
১১ ভৈরব	(৩৮)
১২ রামরক্ষ	(১২) ১১ রামগতি
(৩২)	১২ রঘুরাম
(৩) ১১ রামনারায়ণ	(৩৯)
১২ বিরাজকৃষ্ণ	(১২) ১১ রামকমল
(৩৩)	১২ শিবরাম
(৩) ১১ রামগোপাল	(৪০)
১২ রামদাস	(১৫) ১১ রামজীবন
১৩ ভূপতি	১২ মাধবরাম
(৩৪)	(৪১)
(৩) ১১ বেণীমাধব	(১৬) ১১ বিষ্ণুরাম
১২ রামরক্ষ ১২ বিভূতি	১২ চন্দ্রনাথ
(৩৫)	১৩ মহেন্দ্র ১৩ উপেন্দ্র (৬৫)
(৪) ১১ রামপ্রাণ	১৪ ভবতোষ ১৪ শিব (৭১)
১২ ঈশান	১৪ অভয় (৭২)
(৩৬)	১৫ দেবীদাস
(৪) ১১ রামদয়াল	(৪২)
১২ চন্দ্রনারায়ণ ১২ সূর্য্য	(২৩) ১১ রামদয়াল
১৩ মুনীন্দ্র ১৩ সৌরীন্দ্র	১২ অযোধ্যারাম ১২ রামোক্তম
১৩ গোলোক	১২ রামনারায়ণ
১৪ কেবল	১৩ রামদিন ১৩ বঙ্কুবিহাবী
	১৪ দুর্গাদাস ১৪ রামদাস

(৪৩)		১৪ শ্রীপদ
(২৬) ১১ মধুসূদন		১৪ তপন
১২ আনন্দ	১৫ উজ্জল	১৫ জয়দেব
(৪৪)		(৪৭)
(২৭) ১১ রামরূপ	(১১) ১২ রামময়	
১২ শ্যামাচরণ	১৩ বামগোপাল	১৩ রামচরণ(৬৭)
১২ সীতানাথ (৫৫)	১৪ রামমোহন	১৪ রামসহায়
১২ দীননাথ (৫৬)	১৫ অশোক	
১২ যতুনাথ (৫৭)		(৪৮)
১২ মহেন্দ্র (৫৮)		
১৩ দুর্গাপদ	(১২) ১২ রামেশ্বর	
১৩ গঙ্গাপদ	১৩ আশুতোষ	
১৪ রামপদ		(৪৯)
(৪৫)		(৪৯)
(৩) ১২ রামশরণ (কাঁটালপাড়া)	(১৩) ১২ হ্রষীকেশ	
১৩ অনঙ্গরাম	১৩ রামামৃত	১৩ শক্তিপদ
১৩ সহায়রাম		১৩ শান্তিপদ
১৩ সনৎ		১৩ গৌরীপদ
১৩ প্রচোৎ		১৩ অভয়পদ
১৪ অসিত	১৪ অনিল	১৩ রাসবিহারী
(৪৬)		(৫০)
(৪) ১২ ভগবতীচরণ	(১৬) ১২ শ্রীপতি	
১৩ রামদেব	১৩ দেবেন্দ্র	
১৩ ভবদেব (৬৬)		(৫১)
১৪ শ্যামাপদ	(২২) ১২ কালীচরণ	
১৪ হ্রষীকেশ	১৩ জ্যোতি	১৩ রামেন্দ্র
১৪ শান্তিপদ		
১৪ শক্তিপদ		

(৫২)	(৫৮)
(২২) ১২ কেদার ১৩ ফকির ১৩ গণপতি	(৪৪) ১২ মহেন্দ্র ১৩ হরিপদ
(৫৩)	(৫৯)
(২৩) ১২ রাজারাম ১৩ হরি ১৩ ক্ষুদিরাম	(১১) ১৩ রামরূপ ১৪ হরিপ্রসাদ ১৪ সত্যপ্রসাদ
(৫৪)	(৬০)
(২৬) ১২ রামতারণ ১৩ রামেন্দ্র ১৩ রাঘবেন্দ্র ১৩ রাজেন্দ্র ১৩ ব্রজেন্দ্র ১৩ রামরতন	(১৬) ১৩ অম্বিকা ১৪ পঞ্চানন ১৪ মনোরঞ্জন ১৫ প্রভাস ১৫ প্রকাশ
১৪ রামসুন্দর ১৪ রামকান্তি	(৬১)
(৫৫)	(২৩) ১৩ ফণিকণ্ঠ ১৪ হরিদাস
(৪৪) ১২ সীতানাথ ১৩ তারাপদ	(৬২)
(৫৬)	(২৩) ১৩ সতীকণ্ঠ ১৪ অরুণ ১৪ জ্ঞান ১৪ তপন
(৪৪) ১২ দীননাথ ১৩ হাজরাদাস	১৫ দেবাশিস্
(৫৭)	(৬৩)
(৪৪) ১২ যদুনাথ ১৩ কালীপদ ১৩ তারক ১৩ বামাপদ	(২৬) ১৩ আশুতোষ ১৪ শীতল

(৬৪)

(২৬) ১৩ গুরুপ্রসন্ন

১৪ হুবপ্রসাদ ১৪ সাধন ভাই

১৪ সুধীর

১৪ পদ্মপতি

১৪ গৌর

১৪ গোপাল

(৬৫)

(৪১) ১৩ উপেন্দ্র

১৪ নলিনী

(৬৬)

(৪৬) ১৩ ভবদেব

১৪ অজিত ১৪ অসিত

১৪ অমিত

(৬৭)

(৪৭) ১৩ রামচরণ

১৪ শীতল ১৪ সুধীর

১৪ রামকান্ত

১৪ সন্তোষ

১৪ অনিল

১৪ বেণু

১৪ মনু

১৪ অণু

১৫ সমীর ১৫ সমর

(৬৮)

(৫৪) ১৩ রাঘবেন্দ্র

১৪ রামবঙ্গন ১৪ রামজীবন

১৪ রামগোপাল

১৪ রামদয়াল

১৪ রামরূপাল

(৬৯)

(৫৪) ১৩ রাজেন্দ্র

১৪ রামকৃষ্ণ ১৪ রামরঞ্জিত

১৪ রামসঙ্কিত

(৭০)

(১৬) ১৪ অমর

১৫ বিতৃতি D.Sc. ১৫ মানস

১৫ দেবকুমার

(৭১)

(৪১) ১৪ শিব

১৫ তথাগত ১৫ শাস্ত

১৫ ননী

১৫ সমীর

১৫ বৃন্দাবন

	(৭২)	৩ লক্ষ্মণ
(৪১) ১৪ অভয়		৪ শঙ্কর
১৫ ডালু		৫ চন্দ্রশেখর
	(৭৩)	৬ পরমেশ
(১১) ১৫ সনৎ		৭ খগনাথ
১৬ সাযন		৮ প্রসন্ন
		৯ কামিনী ৯ জগদীশ (২)
[মৌ-ঋ-২]		১০ পরিতোষ
বাসস্থান—কুচবিহার		
(১)		(২)
১ নারায়ণ ত্রৈলোক্যদর্শী		(১) ৯ জগদীশ
২ নরহরি		১০ হর্ষদেব ১০ পবিত্র

মৌদগল্য—যজুর্বেদ

প্রবর—ঔর্ক, চ্যবন, ভার্গব, জামদগ্ন্য, আপ্সুবৎ

[মৌ-য-১]

বাসস্থান—পূর্বস্থলী (বর্ধমান)

পদবী—রাঘ, রাঘ মহাশয়

(১)		১০ মন্থকুমার* ১০ শরৎকুমার (১১)
১ ক্রোবীষান গোবিন্দ চক্রবর্তী		১০ বসন্তকুমার (১২)
২ রূপরাম	২ মুকুট (২)	১১ অরুণ
৩ বেণীবাম	৩ গোপাল (৩)	১১ প্রফুল্ল
	৩ চাঁদ (৪)	১১ অনিল
	৩ কেশব (২)	
৪ পরমানন্দ	(১) ২ মুকুট রাঘ	
৫ সীতারাম	৫ রামনারায়ণ (৫)	৩ রামেশ্বর
	৫ দর্পনারায়ণ (৬)	৪ বিশ্বেশ্বর ৪ জীব
	৫ দুর্গাচরণ	৪ প্রতাপ
৬ রাজকিশোর		৪ বলরাম
৭ কালীকুমার	৭ রামকুমার	৫ বাণেশ্বর
৮ হবকুমার	৮ সূর্য্যকুমার	৬ রাধাকান্ত ৬ জীবনকৃষ্ণ (৭)
	৮ চন্দ্রকুমার (১০)	৭ রাজাবাম
৯ আনন্দকুমার		৮ সীতারাম
		৯ কৃষ্ণকিরর

*সুপ্রসিদ্ধ ভূতাত্ত্বিক ; আমেরিকায় বিশ্বভূতত্ত্বসম্মেলনে ভারতের প্রতিনিধি ।

১০ কমলাকান্ত	১০ রাঘবরাম (১৩)	(৫)
	১০ রঘুরাম	(১) ৫ রামনাবায়ণ
১১ হুবমোহন	১১ চন্দ্র	৬ রাজনারায়ণ
	১১ রামগোপাল	৭ ভৈরব ৭ রাধানাথ
	১১ হরগোপাল	৮ গোপীনাথ ৮ ভগবান্
১২ দ্বাবিক	১২ যতুনাথ	৮ কৈলাস
	১২ মহিমানাথ (১৬)	৮ নবীন
১৩ অশ্বিনী	১৩ বিনয়	৮ দীননাথ
	১৩ নৃসিংহ	৯ দুর্গাচরণ
	১৩ নন্দ	১০ শ্যামাচরণ
১৪ রাজকুমার	১৪ সুবোধ (১৭)	১১ ত্রিগুণাচরণ
	১৪ সাধন (১৮)	(৬)
	১৪ প্রচোৎ (১৯)	(১) ৫ দর্পনারায়ণ
	১৪ রণাজৎ (২০)	৬ রাধাচরণ
	১৪ ললিত	(৭)
	১৪ নবকুমার	(২) ৬ জীবনকৃষ্ণ
১৫ কিশোর	১৫ দেবকুমার	৭ রামশঙ্কর ৭ দুর্গাচরণ (৮)
	১৫ রূপকুমার	৭ হরিরাম (৯)
	(৩)	৭ গোম্বী
(১) ৩ গোপাল	৪ শঙ্কু ৪ রামনারায়ণ	৮ নন্দদুলাল ৮ শিবনারায়ণ
	(৪)	৯ হরপ্রসাদ ৯ নৃসিংহ
(১) ৩ চাঁদরায়	৪ উদয় ৪ কৃষ্ণরাম	১০ উমাচরণ ১০ ভগবতী (১৪)
	৫ জয়নারায়ণ	১০ কালী
	৬ কিষ্ক	১১ প্যারীমোহন ১১ কিশোরী

- (৮) (১৩)
- (১) ৭ ছুর্গাচরণ
৮ রণজিৎ
৯ পার্বতী
- (২) ১০ রাঘবরাম
১১ কালীনাথ ১১ কৃষ্ণনাথ (১৫)
১২ ক্ষেত্রনাথ
১৩ প্রমথনাথ ১৩ চন্দ্রনাথ
১৪ সুকুমার
- (৯) ৭ হরিরাম
৮ নীলকণ্ঠ (১৪)
- (১০) (১) ১০ ভগবতী
১১ কালীকান্ত
- (১) ৮ চন্দ্রকুমার
৯ রাজকুমার ৯ যোগেন্দ্র (১৫)
১০ বরদা ১০ বাণী
১১ বিভূতি
- (১১) (১৩) ১১ কৃষ্ণনাথ
১২ হরিমোহন
১৩ দক্ষিণা ১৩ বামাবজ্ঞন
১৩ বিশ্বনাথ
১৩ নিত্যরঞ্জন
১৩ মনোজ
- (১২) (১৬)
- (১) ১০ শরৎকুমার
১১ বিপ্লবকুমার ১১ দীপক
১২ মানস
- (২) ১২ মহিমানাথ
১৩ চারুব্রত ১৩ সত্যব্রত
১৩ ব্রহ্মব্রত

১৪ দেবব্রত	১৪ তপোব্রত	(১৯)
১৪ শুভব্রত	(২১)	(২) ১৪ প্রদ্যোৎ
১৪ বেদব্রত	(২২)	১৫ পঙ্কজ
১৫ অমিতান্ত	১৫ অরুণান্ত	(২০)
(১৭)		(২) ১৪ রণজিৎ
		১৫ সুরজিৎ
(২) ১৪ সুবোধ		(২১)
১৫ সুবীর	১৫ প্রবীর	
(১৮)		(১৬) ১৪ শুভব্রত
		১৫ সুরজিৎ
(২) ১৪ সাধন		(২২)
১৫ মানস	১৫ তাপস	(১৬) ১৪ বেদব্রত
	১৫ সুভাষ	১৫ টুটু

মৌদগল্য-যজুর্বেদ

[মৌ-য-২]

প্রবর—ওর্ক, চ্যবন, ভার্গব, জামদগ্ন্য, আপ্সুবৎ

বাসস্থান—দামোদরদি (ফরিদপুর)

(১)	১ রমাবল্লভ	১ দীননাথ	১ হরমোহন
	২ রামজীবন ২ জগজ্জীবন (২)		১ রাজমোহন
	৩ রত্নেশ্বর		১ মদনমোহন
	৪ কাশীনাথ		১ কালীচরণ
	৫ রামচন্দ্র	৮ চন্দ্রকান্ত	১ ভারতচন্দ্র
	৬ উমাচরণ	৯ প্রিয়নাথ	৮ রজনীকান্ত (১৮)
	৭ নিশিকান্ত		৯ যোগেন্দ্রনাথ (২১)
			৯ দেবেন্দ্রনাথ
(২)		১০ প্রমথনাথ	১০ মন্থনাথ (২৩)
(১) ২ জগজ্জীবন চক্রবর্তী			১০ হিমাংশু
৩ বলরাম ৩ জয়রাম (৩)			১০ সিতাংশু
	৩ গঙ্গারাম (৪)		১০ শুভ্রাংশু (২৪)
৪ লক্ষ্মী ৪ রামগোবিন্দ (৫)		১১ প্রপন্ন	
	৪ দয়ারাম (৬)		(৩)
	৪ গুরুপ্রসাদ (৭)	(২) ৩ জয়রাম	
৫ কেবলরাম ৫ রাজচন্দ্র (১১)		৪ রঘুনাথ	৪ রামকান্ত (৮)
৬ নীলমণি ৬ কমলাকান্ত (১৪)			৪ মনোহর (৯)

- ৫ রামসুন্দর ৫ রাধাকান্ত (৭)
 ৫ পীতাম্বর (২) ৪ গুরুপ্রসাদ
 ৫ রামনিধি (১২) ৫ রামচাঁদ
 ৬ কালীনাথ ৬ জানকীনাথ (৮)
 ৬ পার্বতী (৩) ৪ রামকান্ত
 ৬ বাণীনাথ ৫ রামহরি
 ৬ শ্রীনাথ ৬ গোবমোহন
 ৬ ধনঞ্জয় ৭ জগচ্চন্দ্র
 (৪) (২)
- (১) ৩ গঙ্গারাম (৩) ৪ মনোহর
 ৪ রামগোপাল ৪ কৃষ্ণচন্দ্র (১০) ৫ শিবচন্দ্র
 ৫ রাজনারায়ণ ৫ মধুসূদন ৬ আনন্দচন্দ্র
 ৫রামনারায়ণ(১৩) (১০)
 ৬ গঙ্গাজীবন ৬ কালীধন (১৫)
 ৭ উমাচরণ (৪) ৪ কৃষ্ণচন্দ্র
 (৫) ৫ ভবানীচরণ
 ৬ তারিণীচরণ
 ৭ রামচরণ ৭ চন্দ্রকুমার
- (১) ৪ রামগোবিন্দ (১১) ৬ গোলোকচন্দ্র
 ৫ বিষ্ণুরাম ৭ রামনাথ ৭ গিরিশচন্দ্র
 ৬ ভৈরব ৬ জয়চন্দ্র (১৬) ৭ জগন্নাথ (১৭)
 ৭ জন্মেজয় ৭ মৃত্যুঞ্জয় (২) ৫ রাজচন্দ্র
 ৭ ব্রজকিশোর ৬ গোলোকচন্দ্র
 ৮ মণিচন্দ্র ৭ রামনাথ ৭ গিরিশচন্দ্র
 (৬) ৭ জগন্নাথ (১৭)
 (২) ৪ দয়্যারাম ৮ হরেন্দ্রনাথ ৮ পরেশচন্দ্র
 ৫ প্রাণকৃষ্ণ ৮ কালীকৃষ্ণ

(১২)
 (৩) ৫ রামনিধি
 ৬ বিশ্বেশ্বর ৬ তারাপ্রসন্ন

(১৩)
 (৪) ৫ রামনাবাষণ
 ৬ কৃষ্ণধন ৬ দুর্গাচরণ

(১৪)
 (২) ৬ কমলাকান্ত
 ৭ অম্বিকাচরণ ৭ জাহ্নবী
 ৭ কৈলাস
 ৭ কালীচরণ
 ৮ হরিদাস ৮ কালিদাস
 ৮ দুর্গাদাস (১৯)
 ৮ কৃষ্ণদাস (২০)
 ৯ শ্যামাদাস ৯ বামনদাস

(১৫)
 (৪) ৬ কালীধন
 ৭ শশিভূষণ

(১৬)
 (৫) ৬ জয়চন্দ্র
 ৭ ভাসানচন্দ্র ৭ রবিলোচন

(১৭)
 (১১) ৭ জগন্নাথ
 ৮ কান্তকুমার ৮ অক্ষয়
 ৮ ভবনাথ
 ৮ অমূল্য
 ৮ ফকিরচাঁদ

(১৮)
 (২) ৮ রজনীকান্ত
 ৯ অযস্কান্ত ৯ সুরেন্দ্র
 ৯ শশধর (২২)
 ১০ শচীন্দ্র ১০ ফণীন্দ্র

(১৯)
 (১৪) ৮ দুর্গাদাস
 ৯ বামদাস ৯ দেবদাস
 ৯ তুলসীদাস
 ৯ শিবদাস
 ৯ দ্বিজদাস
 ৯ গুরুদাস
 ৯ সত্যদাস
 ৯ বীরদাস
 ৯ ধ্রুবদাস

(২০)
 (১৪) ৮ কৃষ্ণদাস
 ৯ ইন্দ্রদাস ৯ শক্তিদাস
 ৯ দেবীদাস

(২১)

(২) ৯ যোগেন্দ্রনাথ

- ১০ গণেন্দ্র ১০ সুরেন্দ্র
 ১০ ভবেন্দ্র
 ১০ শৈলেন্দ্র
 ১০ সৌরীন্দ্র

(২২)

(১৮) ৯ শশধর

- ১০ অজিত ১০ অধীব

(২৩)

(২) ১০ মনুথনাথ

- ১১ মনোজ

(২৪)

(২) ১০ শুভ্রাংশুনাথ

- ১১ শ্রামলাংশু

[মৌ-য-৩]

পূর্বস্থলী—নালিয়া (যশোহর)

(১)

১ ভৈরব

২ X X ২ রামতনু (২)

৩ চন্দ্রকান্ত

৪ কালীকান্ত ৪ দুর্গাকান্ত

৫ শরৎ

৫ নগেন্দ্র

৫ নিশিকান্ত

৫ কার্তিক

(২)

(১) ২ বামতনু

৩ ঈশান

রথীতর—যজুর্বেদ

[র-য-১]

প্রবর--রথীতর, আঙ্গিরস, বাইস্পত্য

বাসস্থান অনুসারে কয়েকটি তালিকা

আবদুল্লাবাদ ৮৫ , কাউলিপাড়া ১, ২৬-৮, ৩৭-৮ , কাঠিঘাপাড়া ১৪, ৩৫ ;
খাটবা ৩, ৬, ৯, ১৬, ২০, ২৩-২৪ ; গঙ্গানগর ১৪, ১৯ , চন্দনধূল ১৫ ,
চাকবহাটী ৪, ২১-২ , দোগাছি ৩৪, ৭৬-৭, ৮৯, ৯০ , দোহার ৪, ৪৮, ৬৪ ,
নাগরনন্দী ৫, ১১, ১৫, ১৮, ৫১-৩ , প্রাণপুৰ ১৭ , বসবাগাদি ২, ৬২-৩ ;
বাসাইল ৪২ , মান্দা ১০, ৩৩, ৬৭-৮ ৭৬ , মুকডোবা ৮, ১৭, ৩০-২, ৪০-১,
৭৯ , হলদিয়া ৭ , হাসাড়া ১২, ৮৭ ।

[কনোজ—শ্রীহট্ট—নবদ্বীপ]

পদবী—চক্রবর্তী, ঠাকুর, পাঠক, ভট্টাচার্য্য, বাঘ

(১)	৬ রাজীব	৬ রামকেশব	(৪)	
১ উপেন্দ্র (মাধব) মিশ্র		৬ মথুরেশ	(৫)	
২ শম্ভুদাস	২ জগন্নাথ	৭ রামকৃষ্ণ	৭ রামদেব	(৭)
৩ নীলাম্বর	৩ রুদ্রদেব		৭ রামগোবিন্দ	(৮)
৪ বিষ্ণুদাস ঠাকুর (মুকডোবা)			৭ কৃষ্ণবল্লভ(হলদিয়া)	
৪ শ্রীহর্ষ				
৪ শচীদেবী *		৮ রামনাবায়ণ	৮ শ্রীকৃষ্ণ	
৫ গোপালদাস	৫ হরিদাস		৮ লক্ষ্মণ	
	৫ গোবিন্দ	(৩)	৮ রামচন্দ্র	(১০)

* মহাপ্রভু শ্রীচৈতন্যদেবের জননী ।

৯ শ্রীরাম	৯ রামবল্লভ (১৪)	৯ কালীচরণ	৯ শিবরাম
	৯ রামগোপাল(১৫)	১০ কাশী	১০ কমলা
১০ রঘুনাথ (কাউলিপাড়া)		১১ রামদেব	
১১ রামজগন্নাথ		১২ রামনারায়ণ	
১২ কৃষ্ণহরি	১২ শিবপ্রসাদ	১৩ জগন্মোহন	১৩ রামনাথ
	১২ গঙ্গা „ (২৬)	১৪ উমাচরণ	
	১২ গৌরী „ (২৭)	১৫ রামচরণ	১৫ সারদা (৬২)
	১২ হরি „ (২৮)		১৫ পার্বতী (৬৩)
১৩গোপীনাথ	১৩ রাধানাথ (৩৭)	১৬ বক্রিম	১৬ জীবন
	১৩ কৃষ্ণকান্ত (৩৮)	১৭ স্বপন	১৭ জয়ন্ত
১৪ বিশ্বেশ্বর			১৭ তারক
১৫ শশিকুমার (মেদিনীমণ্ডল)			
১৬ বিজয়	১৬ মনীন্দ্র		(৩)
	১৬ অনিল		
	(২)	(১) ৫ গোবিন্দ (বাসুদেব বাড়ী)	
(১) ২ জগন্নাথ (বয়রাগাদি)		৬ শিবচরণ	৬ রামচরণ (৬)
৩ গঙ্গাদাস	৩ নারায়ণ	৭ গৌরী	৭ হরিশ্চন্দ্র
	৩ পদ্মনাভ	৭ রাম	
৪ দুর্গাদাস	৪ রামচন্দ্র	৭ গোপাল	(৯)
৫ ভবানী		৭ জয়চন্দ্র	
৬ রমণ		৮ মধুসূদন	
৭ কৃষ্ণজীবন		৯ রামকান্ত	
৮ গোবিন্দ	৮ কাশীরাম	১০ কাশীশ্বর	১০ কৃষ্ণেশ্বর
		১১ কৈলাস	

(৪)

- (১) ৬ রামকেশব
 ৭ রঘুনন্দন
 ৮ বামকিশোর
 ৯ পীতাম্বর ৯ মুকুন্দ
 ১০ বলবাম ১০ রুদ্ররাম (১৮)
 ১১ রমানাথ ১১ বামচন্দ্র (২১)
 ১১ রামগতি (২২)
 ১২ রামজীবন ১২ কৃষ্ণ
 ১৩ বামগোপাল ১৩ গুরুচরণ (৩৯)
 ১৪ হবপ্রসন্ন ১৪ কালীপ্রসন্ন
 ১৪ তাবা ,, (৪৮)
 ১৫ কামাখ্যা ১৫ হেবস্ব (৬৪)
 ১৬ নির্মলেন্দু ১৬ বিমল
 ১৬ অমল
 ১৬ শ্যামল

(৫)

- (১) ৬ মথুবেশ
 ৭ মুকুন্দদাস
 ৮ ভবানী ৮ শঙ্কর (১১)
 ৯ রামদাস
 ১০ হরিদাস
 ১১ হবিনাথ
 ১২ শ্যামাচরণ ১২ প্রসন্ন (২৯)
 ১৩ তারক ১৩ প্রফুল্ল

(৬)

- (৩) ৬ রামচরণ
 ৭ পরমানন্দ
 ৮ বাণেশ্বর ৮ তারক
 ৯ রঘুবাম ৯ মধুসূদন
 ৯ হরি (১৬)
 ১০ উদয়চন্দ্র
 ১১ গোলোক ১১ রামসুন্দর (২৩)
 ১১ হরচরণ (২৪)
 ১২ গঙ্গাচরণ
 ১৩ কালীকুমার
 ১৪ বসন্ত
 ১৫ সুপ্রভাত ১৫ সুনীল
 ১৬ বাচস্পতি
 (৭)

(১) ৭ বামদেব

- ৮ বঘুদেব ৮ রামকৃষ্ণ (১২)
 ৯ রমানাথ
 ১০ কৃষ্ণকান্ত
 ১১ রামলোচন ১১ শিবচন্দ্র
 ১২ কালিদাস
 ১৩ গিবিশ
 ১৪ সীতানাথ

১৫ রমেশ	১৫ তারক	১০ মহাদেব
	১৫ কালীপদ	১১ শঙ্কুনাথ
	১৫ বাসুদেব	১২ ভবানীন্দ্র
	১৫ কপিল	১৩ গোকুল
	১৫ কৃষ্ণানন্দ	১৪ হরিশ্চন্দ্র ১৪ জয়চন্দ্র (৫০)
	(৮)	১৫ শীতল
(১) ৭ রামগোবিন্দ (মুকডোবা)		১৬ প্রতাপ ১৬ প্রমথ
৮ কৃষ্ণজীবন		১৬ বিবাজ (১৬)
৯ রঘুরাম ৯ কৃষ্ণবাম (১৭)		১৭ রামচন্দ্র
১০ রামরাম ১০ রামশঙ্কর		(১০)
	১০ শঙ্কুরাম	(১) ৮ রামচন্দ্র
১১ গুরুচরণ		৯ রামদেব
১২ চন্দ্রকান্ত ১২ কালীভূষণ (৩০)		১০ বলরাম
	১২ রত্নকান্ত (৩১)	১১ রামশঙ্কর
	১২ কালীকুমার(৩২)	১২ লক্ষ্মী ১২ হরিশ্চন্দ্র (৩৩)
১৩ নিবারণ ১৩ রজনী		১২ বামকিঙ্কর (৩৪)
	১৩ অবিনাশ (৪০)	১৩ কুলচন্দ্র
	১৩ শ্রীনিবাস (৪১)	১৪ কৈলাস ১৪ কালীচন্দ্র
১৪ কালিদাস ১৪ বাসুদেব (৪২)		১৪ হরিশ্চন্দ্র
১৫ সুখেন্দু ১৫ অমিতাভ		১৪ হাব "
	(৯)	১৫ শ্রীশ
		(১১)
(৩) ৭ গোপালকৃষ্ণ ঠাকুর		(৫) ৮ শঙ্কর
৮ অনঙ্গ ৮ X X (১৩)		৯ রামগোবিন্দ
৯ জনার্দন		১০ গঙ্গাগতি

খাটরা ৯ ; নাগরনন্দী ১১ ; মাল্লা ১০ ; মুকডোবা ৮

১১ আনন্দ	১১ কালিদাস (২৫)	(১৩)
১২ নিবারণ	১২ অন্নদা	(৯) ৮ × × ×
	১২ উমাচরণ	৯ বাসুদেব ঠাকুর
১৩ সুরেশ	১৩ শিব	১০ কৃষ্ণবল্লভ
	১৩ শঙ্কু	১১ বামজীবন
	১৩ নীবেন্দ্র	১২ সূর্যাদাস
১৪ নন্দ		১৩ কৃষ্ণানন্দ
	(১২)	১৪ রামকমল
(৭) ৮ রামকৃষ্ণ (হাসাড়া)		১৫ দেবেন্দ্র
৯ আনন্দরাম		১৬ মণীন্দ্র
১০ রাজীবলোচন		১৬ জিতেন্দ্র (৮৮)
১১ দুর্গাচরণ		১৭ ভূপেন্দ্র
১২ মহেশ		১৭ অমবেন্দ্র
১৩ ঈশ্বর		১৭ অশোক
১৪ অর্দৈত		(১৪)
১৫ লালমোহন	১৫ বামাচরণ	(১) ৯ বামবল্লভ (কাঠিয়াপাড়া)
	১৫ আশুতোষ	১০ বিষ্ণুবাম
	১৫ কৃষ্ণ	১১ বামচন্দ্র
	১৫ শচীন্দ্র	১২ শঙ্কুচন্দ্র
১৬ কালীপদ	১৬ সুকুমার(৮৭)	১২ গৌরীনাথ (৩৫)
	১৬ বেণু	১৩ বামকুমার
	১৬ বিশ্ববজ্রন	১৪ লক্ষ্মী
১৭ কল্যাণ		১৪ প্রসন্ন
		১৫ মনোমোহন (গঙ্গানগর)
		১৫ সুরেশ
		১৫ যোগেশ
		১৬ বীবেশ্বর

(১৫)

- (১) ৯ রামগোপাল (নাগরনন্দী)
 ১০ রামধন ১০ রামশরণ (১৯)
 ১১ কালীশঙ্কর
 ১২ জগচ্চন্দ্র
 ১৩ শ্রীনাথ (চন্দ্রনধূল)
 ১৩ দেবীচরণ (৪২)
 ১৪ কামাখ্যা ১৪ আশুতোষ
 ১৪ ভূপতি
 ১৪ কৈলাস
 ১৫ কিশোরী ১৫ বৈষ্ণনাথ

(১৬)

- (৬) ৯ হরিনারায়ণ
 ১০ জীবন ১০ রামপ্রসাদ(২০)
 ১১ রামহরি
 ১২ শ্রীহরি
 ১৩ নরহরি
 ১৪ গৌরহরি
 ১৫ গুরুচরণ ১৫ পার্বতী (৬৫)
 ১৫ রামপ্রসাদ (৬৬)
 ১৬ ষামিনী
 ১৭ বিমলা ১৭ অমলা

(১৭)

- (৮) ৯ কৃষ্ণরাম
 ১০ চন্দ্রশেখর
 ১১ রতিকান্ত ১১ রামানন্দ
 ১২ গোপীনাথ ১২ রামতনু
 ১৩ তারিণীচরণ (প্রাণপুর)
 ১৪ জানকী
 ১৫ সুধারঞ্জন ১৫ চিত্ত
 ১৬ দীপঙ্কর
 (১৮)

- (৪) ১০ কৃষ্ণরাম
 ১১ নীলকণ্ঠ
 ১২ কমলাকান্ত
 ১৩ রামকানাই
 ১৪ আনন্দ ১৪ মধুসূদন
 ১৪ গঙ্গাধর
 ১৪ চন্দ্রমণি
 ১৪ নিত্যানন্দ (৫১)
 ১৪ গোলোক (৫২)
 ১৪ পূর্ণ (৫৩)
 ১৫ শ্যামাচরণ ১৫ রাধা (৬৭)
 ১৫ কালী (৬৮)
 ১৬ সতারণ্জন ১৬ পরিমল

	(১৯)	১৭ মথুবা	১৪ দীননাথ
(১৫) ১০	রামশরণ		১৪ উমানাথ
১২	রামজয়		১৪ শ্যামাচরণ
১৩	শ্রীহরি		১৪ বৈকুণ্ঠ
১৪	কালীপ্রসন্ন (গঙ্গানগর)		
১৫	কৃষ্ণদাস	১৫ শত্ৰু	(২২)
	১৫ ত্রিপুরা	(৬৯)	(৪) ১১ রামগতি
১৬	জগদীশ		১২ চন্দ্রকান্ত
	(২০)		১৩ হরিচরণ
(১৬) ১০	রামপ্রসাদ রায়		১৪ পার্শ্বনাথ
১১	বিশ্বেশ্বর		১৪ যত্ননাথ
১২	সদাশিব		১৪ প্রিয়নাথ
১৩	রামজয় পাঠক		(২৩)
১৪	চণ্ডী	১৪ গুরুপ্রসাদ	(৩) ১১ রামসুন্দর
১৫	বঙ্গচন্দ্র	১৫ আনন্দ	১২ শ্রীনাথ
	১৫ ঈশান		১২ প্রাণনাথ (৩৬)
১৬	বরদাকান্ত		১২ সীতানাথ
১৭	ফণীন্দ্র	১৭ উপেন্দ্র	১৩ প্রসন্ন
		১৭ কামাখ্যা	১৪ পঞ্চশিখ
		১৭ মণীন্দ্র (২৫)	১৪ গঙ্গাধর
১৮	শঙ্কর	১৮ শিব	১৫ দেবকুমার
	(২১)		(২৪)
(৪) ১১	রামচন্দ্র		(৬) ১১ হরচরণ (বলরাম)
১২	কাশীনাথ		১২ কালাচাঁদ
১৩	চন্দ্রনাথ	১৩ ব্রজনাথ (৪৩)	১২ পূর্ণচন্দ্র
			১৩ পতিরাম
			১৩ সতীশ
			১৪ অজিত

(২৫)

- (১১) ১১ কালিদাস
 ১২ অম্বিকা
 ১৩ অবনী ১৩ অবিনাশ
 ১৪ ধীরেন্দ্র ১৪ হারু
 ১৭ জিতেন্দ্র

(২৬)

- (১) ১২ গঙ্গাপ্রসাদ
 ১৩ কালী „ ১৩রামকানাই(৪৪)
 ১৩ ভৈবব (৪৫)
 ১৩ অভয় (৪৬)
 ১৪ ভগবান্ ১৪ জয়চন্দ্র (৫৪)
 ১৫ শ্রীনাথ
 ১৬ জগদ্বন্ধু ১৬ প্রমথ
 ১৬ বিভীষণ

(২৭)

- (১) ১২ গৌরীপ্রসাদ
 ১৩ রামকিঙ্কর
 ১৪ নীলমণি ১৪ দিনমণি (৫৫)
 ১৫ মথুরা ১৫ কৃষ্ণনাথ (৭০)
 ১৬ হেরম্ব
 ১৭ প্রমথ

(২৮)

- (১) ১২ হরিপ্রসাদ
 ১৩ কালীনাথ ১৩রামলোচন(৪৭)
 ১৪ চণ্ডীচরণ
 ১৫ তারিণী ১৫ লক্ষ্যদাস(৭১)
 ১৫ দেবীদাস(৭২)
 ১৫ শশাঙ্ক (৭৩)
 ১৫ জনার্দিন
 ১৬ যতীন্দ্র ১৬ কিশোরী
 ১৬ অনন্ত

(২৯)

- (৫) ১২ প্রসন্ন
 ১৩ দেবেন্দ্র
 ১৪ কালীপ্রসাদ ১৪ কালীপদ.
 ১৪ হরিপদ

(৩০)

- (৮) ১২ কালীভূষণ
 ১৩ হবিমোহন ১৩ হেরম্ব
 ১৪ হৃষীকেশ
 (৩১)

- (৮) ১২ রতিকান্ত
 ১৩ বেরতী
 ১৪ হরপ্রসাদ ১৭ শঙ্কর

	(৩২)		১৬ যোগেশ	১৬ পূর্ণ
(৮) ১২ কালীকুমার				১৬ অতুল
১৩ শবৎ	১৩ অশ্বিনী			১৬ সুধীব
	১৩ বসন্ত			১৬ অনন্ত
	১৩ দেবকুমার		১৭ সুবেশ	১৭ পরেশ
১৪ শ্রীবাম	১৪ শ্রীশ	(৫৬)		(৩৪)
	১৪ গোবিন্দ		(১০) ১২ বামকিঙ্কব	
	১৪ সুধাংশু		১৩ হবনাথ	
	১৪ শ্রীপতি		১৪ অক্ষিকা	১৪ গুরুনাথ
	১৪ সরোজ		১৫ শশিভূষণ	১৫ হেরম্ব (৭৬)
১৫ সুকুমার	১৫ সন্তোষ	(৭৪)		১৫ হরেন্দ্র (৭৭)
	১৫ সনৎ	(৭৫)	১৬ ফণিভূষণ	১৬ ত্রিমাংশু (৮২)
	১৫ অকণ			১৬ সিতাংশু (৯০)
	১৫ প্রবীর		১৭ অমবেন্দ্র	
	১৫ সমীব			(৩৫)
১৬ শ্রীকুমার			(১৪) ১২ গৌবীনাথ	
	(৩৩)		১৩ পূর্ণচন্দ্র	
(১০) ১২ হরিশ্চন্দ্র			১৪ চন্দ্রনাথ	১৪ কালীচন্দ্র (৯৭)
১৩ গোবিন্দ	১৩ গোলোক		১৭ বামনাথ	
	১৩ গোপীচন্দ্র			(৩৬)
১৪ পরৎ			(২৩) ১২ প্রাণনাথ	
১৫ রমেশ			১৩ সূর্যকুমার	

(৩৭)		(৪১)	
(১) ১৩ রাধানাথ		(৮) ১৩ শ্রীনিবাস	
১৪ কমলা	১৪ গোবী	১৪ দেবপ্রসাদ D. Phil.	
	১৪ উমা	(৪২)	
	১৪ নব	(১৫) ১৩ দেবীচরণ (বাসাইল)	
১৫ দীননাথ	১৫ হরিনাথ (৭৮)	১৪ ভগবতী	
	১৫ গুরুনাথ (৭৯)	(৪৩)	
	১৫ তারানাথ(৮০)	(২১) ১৩ ব্রজনাথ	
১৬ হবেন্দ্র	১৬ দেবেন্দ্র	১৪ শশাঙ্ক	১৪ কালীনাত
	১৬ সুরেন্দ্র	১৪ আদিনাত	(৫৯)
		১৫ কানাই	১৫ সুবল
	(৩৮)	(৪৪)	
(১) ১৩ কৃষ্ণনাথ		(২৬) ১৩ রামকানাই	
১৪ আনন্দ		১৪ গোবিন্দ	১৪ মহাদেব (৬০)
	(৩৯)	১৫ গোপাল	
(৪) ১৩ গুরুচরণ		(৪৫)	
১৪ কালাচাঁদ	১৪ হারাণ	(২৬) ১৩ ভৈরব	
	১৪ অন্নদা (৫৮)	১৪ হরিহর	১৪ সীতানাথ (৬১)
	১৪ রাধিকা	১৫ রাম	
১৫ কৃষ্ণচন্দ্র		১৬ বাসুদেব	
	(৪০)	(৪৬)	
(৮) ১৩ অবিনাশ		(২৬) ১৩ অভয়	
১৪ হরদাস	১৪ শিবদাস	১৪ উমাচরণ	১৪ হরিচরণ
১৫ শঙ্কুদাস	১৫ নৃপেন্দ্র		

(৪৭)
 (২৮) ১৩ রামলোচন
 ১৪ দুর্গাচরণ
 ১৫ বামন ১৫ হরিদাস (৮১)
 ১৫ জগদীশ (৮২)
 ১৬ হরেন্দ্র ১৬ জীবন
 ১৭ রাধারমণ ১৭ কেদার
 ১৭ মহাদেব

(৪৮)
 (৪) ১৪ তারাশ্রম
 ১৫ জনার্দন

(৪৯)
 (৮) ১৪ বাসুদেব
 ১৫ বিনায়ক
 (৫০)

(৯) ১৪ জয়চন্দ্র
 ১৫ বলরাম
 ১৬ কিবণ ১৬ নন্দলাল

(৫১)
 (১৮) ১৪ নিত্যানন্দ
 ১৫ রজনী ১৫ উমাকান্ত
 ১৫ শশিকান্ত
 ১৫ নিশিকান্ত
 ১৫ কুমুদ

(৫২)
 (১৮) ১৪ গোলোকচন্দ্র
 ১৫ হবিচরণ ১৫ মনোমোহন
 ১৬ সূর্যকান্ত ১৬ রাখাল
 ১৭ অকণ ১৭ প্রদীপ
 ১৭ অশোক

(৫৩)
 (১৮) ১৪ পূর্ণচন্দ্র
 ১৫ মদন ১৫ সাবদা (৮৩)
 ১৫ অশ্বিনী (৮৪)
 ১৬ চন্দ্রমোহন ১৬ হরি
 ১৬ শীতল
 ১৬ বামন
 ১৭ জগদীশ ১৭ সুধীব
 ১৭ অবনী

(৫৪)
 (২৬) ১৪ জয়চন্দ্র
 ১৫ চন্দ্রকিশোব ১৫ লক্ষ্মী
 ১৫ অন্নদা
 ১৬ যজ্ঞেশ্বর ১৬ বিপিন
 ১৬ নির্মল

(২৭) ১৪ দিনমণি	(৫৫)	(২) ১৫ সাবদাচরণ	(৬২)
১৫ ভুবন	১৫ কালীমোহন	১৬ উষারঞ্জন	১৬ মনোরঞ্জন
	১৫ মনো ,,		১৬ চন্দ্রশেখর
১৬ বিশ্বনাথ	১৬ মদন	১৭ কৃষ্ণ	
	(৫৬)		(৬৩)
(৩২) ১৪ শ্রীশ		(২) ১৫ পার্বতীচরণ	
১৫ শিশির		১৬ চিত্তবঞ্জন	
	(৫৭)	১৭ মধুসূদন	১৭ বামন
(৩৫) ১৪ কাশীচন্দ্র			(৬৪)
১৫ ববি		(৪) ১৫ হেরম্ব	
	(৫৮)	১৬ মিহিন	১৬ তামিৰ
(৩৯) ১৪ অন্নদা			(৬৫)
১৫ হরিদাস		(১৬) ১৫ পার্বতীচরণ	
	(৫৯)	১৬ ষড়্ভৈরব	১৬ বাসুদেব
(৪৩) ১৪ আদিনাথ		১৭ নবুর্নেশ্বর	
১৫ অক্ষয় (ভোলানাথ)			(৬৬)
	(৬০)	(১৬) ১৫ বামপ্রসাদ	
(৪৪) ১৪ মহাদেব		১৬ দশরথ	১৬ হরিপদ
১৫ হবিদাস	১৫ হবদাস		(৬৭)
	(৬১)	(১৮) ১৫ রাধাচরণ	
(৪৫) ১৪ সীতানাথ		১৬ চিত্ত	১৬ নিবঞ্জন
১৫ গোপাল	১৫ ফটিক (৮৫)	১৬ বিশ্ব	(৯১)
১৬ দীনেশ	১৬ মনোরঞ্জন	১৭ অমিয়	(৯২)

কাউলি ৫৫, ৬০-১, কাঠিষা ৫৭, খাটবা ৬৫-৬, চাকর ৫৮-৯, দোহার ৬৪, নাগর ৬৭, মুক ৫৬, বয়রা ৬২-৩

	১৬ সুশীল	(৭৩)	
	১৬ ক্ষিতীশ	(২৮) ১৫ শশাঙ্ক	
	১৬ সতীশ	১৬ সুধীর	
১৭ দিলীপ		(৭৪)	
(৬৮)		(৩২) ১৫ সন্তোষ	
(১৮) ১৫ কালীচরণ		১৬ শিবানন্দ	
১৬ মনোরঞ্জন	১৬ প্রভাত	(৭৫)	
(৬৯)		(৩২) ১৫ সনৎ	
		১৬ অর্ণব	
(১৯) ১৫ ত্রিপুরা		(৭৬)	
১৬ গোপাল	১৬ রঘীন্দ্র	(৩৪) ১৫ হেবম্বনাথ	
	১৬ নন্দ	১৬ সুধাংশু	
	১৬ যত্ন	১৭ শিশিরাংশু	১৭ পীযুষাংশু
	(৭০)	১৭ নির্মলাংশু	
		(৭৭)	
(২৭) ১৫ কৃষ্ণনাথ		(৩৪) ১৫ হরেন্দ্র	
১৬ অমর	„	১৬ সমবেন্দ্র	১৬ প্রণব
১৭ শত্ৰু	„	(৭৮)	
(৭১)		(৩৭) ১৫ হরিনাথ	
৫ লক্ষ্মীদাস		১৬ ধীরেন্দ্র	
১৬ অশ্বিনী		(৭৯)	
(৭২)		(৩৭) ১৫ গুরুনাথ	
(২৮) ১৫ দেবীদাস		১৬ জিতেন্দ্র	
১৬ নরেন্দ্র		১৭ রমেন্দ্র	১৭ রণেন্দ্র
		১৭ রথীন্দ্র	

(৮০)	(৮৪)
(৩৭) ১৫ তারানাথ	(৫৩) ১৫ অশ্বিনীকুমার
১৬ উপেন্দ্র ১৬ কৃপানাথ (২৩)	১৬ স্কুমার ১৬ রাজকুমার
১৬ রামনাথ	(৮৫)
১৭ গাঙ্কি ১৭ কাঙ্কিক	(৬১) ১৫ ফটিক
১৭ চণ্ডী	১৬ ভোলানাথ (আবহুল্লাবাদ)
(৮১)	(৮৬)
(৪৭) ১৫ হরিদাস	(২) ১৬ বিরাজ
১৬ ব্রজেন্দ্র ১৬ যোগেন্দ্র	১৭ রতন
১৬ যোগেশ	(৮৭)
১৬ সুরেশ	(১২) ১৬ স্কুমার
১৬ মধু	১৭ শঙ্কর
(৮২)	(৮৮)
(৪৭) ১৫ জগদীশ	(১৩) ১৬ জিতেন্দ্র
১৬ নীরদ ১৬ শ্রীপতি	১৭ ব্যাসদেব ১৭ পান্নালাল
১৬ কুমুদ	(৮৯)
(৮৩)	(৩৪) ১৬ হিমাংশু
(৫৩) ১৫ সারদাচরণ	১৭ তুষারাংশু ১৭ শঙ্কর
১৬ গঙ্গামোহন ১৬ কাঙ্কিক(২৪)	(৯০)
১৬ গণেশ	(৩৪) ১৬ সিতাংশু
১৬ রমেশ	১৭ বাপী
১৭ রণজিৎ ১৭ দিলীপ	(৯১)
১৭ অশোক	(৬৭) ১৬ বিশ্বরঞ্জন
১৭ প্রণব	১৭ স্বপন ১৭ তপন
১৭ তপন	১৭ অরুণ
	১৭ অনুপ

আবহুল্লাবাদ ৮৫ ; কাউলি ৮০-২ ; কাঠিয়া ২১ ; দোগাছি ৮২, ২০ ;
নাগর ৮৩-৪, ৮৮ ; মুক ৮৬-২১ ; হাসাড়া ৮৭

(১২)

(৬৭) ১৬ অমিয়রঞ্জন

১৭ রণ্টু ১৭ সঞ্জয়
১৭ সূত্রত

(১৩)

(৮০) ১৬ কুপানাথ

১৭ গণেশ ১৭ রমেশ

(১৪)

(৮৩) ১৬ কার্তিক

১৭ শৈলেন্দ্র ১৭ অজয়

(১৫)

(২০) ১৭ মণীন্দ্র

১৮ মুকুলজীবন

[র-য-২]

বাসস্থান—নাগরনন্দী (ঢাকা)

(১)

- ১ শঙ্কর
- ২ রামগতি (গৌরীপ্রসন্ন)
- ৩ কৃষ্ণদাস
- ৪ কবিন্দী
- ৫ রামকৃষ্ণ
- ৬ রজনী ৬ অমরেশ্বর (২)

৭ অনাদি ৭ শিবনারায়ণ

৭ জয় ,,

৭ সর্বেশ্বর

৮ ভজহরি ৮ নৃপেন্দ্র

(২)

(১) ৬ অমরেশ্বর Ph. D.

৭ রবীন্দ্র ৭ শ্যামাপদ (৩)

৭ সন্তোষ (৪)

৭ পরিতোষ

৭ দেবতোষ

৮ মানব ৮ মধুসূদন

(৩)

(২) ৭ শ্যামাপদ

৮ শক্তিপদ

(৪)

(২) ৭ সন্তোষ

৮ বিদ্যুৎ

[র-য-৩]

বাসস্থান—নাগরনন্দী (ঢাকা)

(১)

- ১ হরিরাম (রামরাম)
- ২ রুদ্ররাম
- ৩ পীতাম্বর
- ৪ কেবলকৃষ্ণ

৫ রামতনু	৫ জয়চন্দ্র	(২)	[র-ঘ-৪]
৬ গোপাল			বাসস্থান—কাঠিয়াপাড়া (ঢাকা)
৭ রত্নেন্দ্র	৭ শান্তিচরণ		
	৭ কালিদাস	(৫)	(১)
	৭ অনাথ	(৬)	
৮ সুনন্দ			১ কৃষ্ণদাস
	(২)		২ গৌরীকান্ত
(১) ৫ জয়চন্দ্র			৩ হরচন্দ্র
৬ হেরম্ব	৬ দেবেন্দ্র	(৩)	৪ রামচরণ ৪ হরচরণ
	৬ যত্ননাথ	(৪)	৪ গঙ্গাচরণ (২)
৭ মনা			৪ হরকিশোর (৩)
	(৩)		৫ কামাখ্যা ৫ প্রভাত (৪)
(২) ৬ দেবেন্দ্র			৬ বাসুদেব
৭ কামাখ্যা	৭ শত্ননাথ		(২)
	৭ বৈষ্ণনাথ		(১) ৪ গঙ্গাচরণ
	(৪)		৫ অম্বিকা
(২) ৬ যত্ননাথ			(৩)
৭ জগদীশ	৭ হরিপদ		(১) ৪ হরকিশোর
	৭ অশোক		৫ সন্তোষ ৫ ধীরেন্দ্র
	৭ ত্রিনাথ		৫ শান্তি
	(৫)		(৪)
(১) ৭ কালিদাস			
৮ রাতুল			(১) ৫ প্রভাত
	(৬)		৬ শিব ৭ সুবোধ
(১) ৭ অনাথ			৬ সুদর্শন
৮ অঞ্জন			৬ গঙ্গাধর

[র-য-৫]

(২)

(১)

- ১ প্রাণনাথ
- ২ গৌরকিশোর
- ৩ ঈশ্বর
- ৪ কানীচন্দ্র

৫ কেশব

৫ পূর্ণ

৫ বাসুদেব

৫ ভবদেব

৫ শাস্তিদেব

[র-য-৬]

(বাসুদেব বাড়ী)

বাসস্থান—দীঘলকান্দি (যশোহর)

(১)

১ দর্পনারায়ণ বায়

২ নীলকণ্ঠ

৩ রামনারায়ণ

৪ রামনাথ

৫ নিবারণ

৬ নির্মল

৭ নারায়ণ

৪ হরিনাথ

৪ কৃষ্ণনাথ

৫ ব্রজনাথ

(২)

(১) ৪ হরিনাথ

৫ শরৎ

৬ সৌরেন্দ্র

৫ যোগেন্দ্র

৫ পঞ্চানন

৬ শচীন্দ্র

[র-য-৭]

বাসস্থান—মুকডোবা

(১)

১ জীবনকৃষ্ণ

২ জয়নারায়ণ

৩ রামমোহন

৪ রাধারমণ

[র-য-৮]

বাসস্থান—শিবরামপুর

(১)

১ × ×

২ ব্রজমোহন

৩ রজনী

৪ পঞ্চানন

৫ নিরঞ্জন

(২)

(১) ২ দুর্গাচরণ

৩ শীতল

২ দুর্গাচরণ (২)

শাণ্ডিল্য—যজুর্বেদ

[শা-য-১]

ভালুকা—নবদ্বীপ

(১)

১ বীরসিংহ বিদ্যাসাগর

২ বিজয়নাথ ২ গঙ্গেশ

২ প্রমথ

২ মন্থথ (২)

২ জ্ঞানেন্দ্র (৩)

৩ অহিভূষণ ৩ অবনী (৪)

৩ অনস্ত্র (৫)

৪ রণজিৎ

(২)

(১) ২ মন্থথ

৩ নগেন্দ্র

(৩)

(১) ২ জ্ঞানেন্দ্র

৩ সৌবেন্দ্র ৩ ভূপেন্দ্র

(৪)

(১) ৩ অবনী

৪ সুনীল

(৫)

(১) ৩ অনস্ত্র

৪ কল্যাণ ৪ গৌতম

[শা-য-২]

নবদ্বীপ—পূর্বস্থলী

(১)

১ রঘুনাথ চক্রবর্তী

২ লক্ষ্মীকান্ত

৩ রামপ্রসাদ

৪ চন্দ্রকান্ত

৫ দুর্গাপ্রসাদ

৬ প্রফুল্ল

৭ অবিনাশ ৭ অমর

৭ আশুতোষ

৭ তারাপদ

৭ হরেন্দ্র

৮ প্যারীমোহন ৮ মণিমোহন

৮ শশিমোহন (২)

৯ উমেশ

৯ সোমেশ

৯ অনিমেষ

(২)

(১) ৮ শশিমোহন

৯ দেবশিস্ ৯ নারায়ণ

শাণ্ডিল্য—সামবেদ

[শা-স।-১]

প্রবর—শাণ্ডিল্য, অসিত, দেবল

বাসস্থান অনুসারে কয়েকটি তালিকা

আকসা ৩, ৯৭, ১১৩-৪ ; আখোরা ২-২, ১২, ১৪, ১৫ ; আমতলি ৩৪, ৫৭, ৭২, ৭৮, ১০০, ১০৭ ; ইদিলপুর ২৬ ৫৩ ; গুঠিয়া ২৮-২, ৫৫, ৫৬, ৯৯, ১২০ ; চাটপেলা ১৪ , জপসা ১, ৬১-৪, ৮৯-৯০ ; জয়াডী ১৫ ; তুলাসার ১০, ৯৮ ; দীর্ঘগ্রাম ৮৩, ১০৮ , ধালুকা ৩৫, ৬২, ৭৩, ১৩৩ ৪, ১৬৮-৯ , পাটগ্রাম ৪৩ ; বিরাট ৫৫ ; বিষ্ণুপুর ১, ৬১, ৬৪, ৮৯, ৯০, ১৩৫-৬ ; ভোজেশ্বর ৩, ১৩, ৪৩, ৭৫, ৯৭, ১২৭-৯ ; মেটেরী, তাজপুর, ভট্টপল্লী ৬৫, ১৭৯-৮১, ২০৪-৬ ; সার্তৈর ৯ , সামস্তসার ২, ১০, ২৭, ৩৪-৭. ৮১-৩, ৯৮ , সাহপুর ১১, ১৪৪-৮

(১)	৯ বটু	৯ নকুল
১ বেদগর্ভ	১০ উমাপতি	
২ জাজ্জল্য দীক্ষিত	১১ শূলপানি	১১ চণ্ডীপতি (৪)
৩ অবটু	৩ বদন ৩ কুমুদ	১১ হরি ১১ ব্রহ্মযু
	৩ মদন ৩ ধনদ	
৪ শ্রীহর্ষ	৪ কামেশ (২)	১২ ধবাধব
	৪ রমেশ (৩)	১৩ বাণেশ্বর
৫ গণোজা		১৪ মধুসূদন রায় ১৪ চণ্ডীদাস(৭)
৬ বৃহস্পতি		[বিষ্ণুপুর]
৭ দেবব্রত		১৫ গরুডধ্বজ
৮ বার্ষগণ্য		১৬ ময়ূরধ্বজ

১৭ বৈষ্ণনাথ		৭ ভবানন্দ
১৮ গোপীরমণ		৮ লক্ষ্মীপতি
১৯ রামেশ্বর [জপসা]		৯ রাম বাচস্পতি
২০ রামকৃষ্ণ	২০ কৃষ্ণরাম (৬১)	১০ ভগুরাম
	২০ মহাদেব (৬২)	১১ দুর্গাদাস
	২০ শ্রীরাম (৬৩)	১২ রামানন্দ [সামন্তসাব]
	২০ রঘুনাথ (৬৪)	১৩ গঙ্গানন্দ
২১ রামরাম	২১ চন্দ্রশেখর (৭২)	১৪ রতিনাথ
[বিষ্ণুপুর]	২১ কৃষ্ণদাস (৮০)	১৫ গৌরীকান্ত
২২ ভবানী	২২ দুর্গানন্দ (৯৫)	১৬ রামনাথ ১৬ রঘুনাথ (১০-১)
	২২ গঙ্গানন্দ (৯৬)	১৭ হরিরাম
২৩ জনমেজয়	২৩ রামরত্ন (১১২)	১৮ কৃষ্ণদেব ১৮ রুদ্ররাম
২৪ কালিদাস	২৪ কালীশঙ্কর	১৮ কৃষ্ণরাম (২৫)
২৫ রামনাথ	২৫ দেবনাথ(১৪৩)	১৮ জয়রাম (২৬)
	২৫ দীননাথ	১৮ রামভদ্র (২৭)
	২৫ শশিভূষণ	১৯ রঘুদেব ১৯ রমা কান্ত (৪১)
	২৫ হরনাথ	১৯ মাধব (৪২)
২৬ হরিনাথ		২০ কৃষ্ণনাথ ২০ লোকনাথ (৬৫)
২৭ বীরেশ্বর		২০ গঙ্গাহরি (৬৬)

(২)

(১) ৪ কামেশ

৫ পুষ্কর

৬ মাধবানন্দ

২১ রামগতি

২২ রামচরণ ২২ রামকুমার

[সন্ন্যাসী]

২৩ পঞ্চানন

২৪ ভারক [কাশীধাম]	
২৫ শক্তিপদ	২৫ শচীন্দ্র
	২৫ অমর
	২৫ সমর
	(৩)
(১) ৪ রমেশ	
৫ কুশেশয	
৬ বমাবল্লভ	৬ গোপীবল্লভ
৭ বীরেশ্বর	
৮ গৌরীচরণ	
৯ বীরভদ্র	
১০ দুর্গাচরণ	
১১ রামেশ্বর	
১২ নারাষণ	
১৩ ধুবানন্দরায় [ভোজেশ্বর]	
১৪ রামরাম	১৪ মহেশ্বর
১৫ রামজীবন	
১৬ শ্রীকৃষ্ণ (রাধাকান্ত)	
১৭ রামচন্দ্র	১৭ রামবল্লভ (১৩)
১৮ জয়দেব	১৮ শুকদেব
	১৮ কৃষ্ণরাম (২৮)
	১৮ রামগোবিন্দ(২৯)

১৯ শিবশঙ্কর	১৯ দুর্গাদাস (৪৩)
	১৯ কৃষ্ণপ্রসাদ(৪৪)
২০ অমরকৃষ্ণ	২০ কৃষ্ণচন্দ্র
	২০ রামতনু (৬৭)
	২০ রামচরণ
২১ কালীপ্রসাদ	২১ কালীনাথ
	(উমাকান্ত)২১ গুরুনাথ
২২ চন্দ্রকিশোব	২২ গোবিন্দ (৯৭)
২৩ শ্রীরাম	২৩ শ্রীধর (১১৩)
	২৩ শশধর
	২৩ হরিপদ (১১৪)
২৪ দীনেশ	২৪ খগেশ
	২৪ মানিক

(৪)

(১) ১১ চণ্ডীপতি	
১২ নন্দন	১২ শ্রীবক্র (৫)
১৩ জয়পতি	
১৪ গুণাকর	
১৫ কৃষ্ণানন্দ	১৫ ভবানন্দ মিশ্র
১৬ শ্রীনিবাস	১৬ গোবিন্দ
১৭ সঙ্কর্ষণ	১৭ রঘুনাথ (১৪)
	১৭ কুলদানন্দ
১৮ ভগবান	১৮ জিতামিত্র

১৯ শিবানন্দ ১৯ শ্রীধর (৪৫)	১৮ শিবানন্দ ১৮ নয়নানন্দ
২০ বিশ্বনাথ ২০ বিদ্যানন্দ (৬৮)	১৯ শ্রীচন্দ্র
২০ রত্নেশ্বর (৬৯)	২০ দেবনাথ ২০ রমানাথ
২১ হররাম	২০ শ্রীমন্ত (৭০)
২২ যদুনন্দন ২২ বীরেশ্বর	২১ নরসিংহ
২২ মহাদেব	২২ ইন্দ্র ২২ নারায়ণ
২৩ কালীচরণ ২৩ রামশরণ (১১৫)	(৬)
২৩ ভবানী (১১৬)	(৫) ১৩ কামদেব
২৩ ভোলানাথ	১৪ পশুপতি ১৪ শ্রীপতি
২৪ রমাকান্ত	১৫ প্রিয়ঙ্কর ১৫ পুণ্ডর
২৫ কাশীপতি ২৫ রমাপতি	(৭)
(৫)	(১) ১৪ চণ্ডীদাস
(৪) ১২ শ্রীরঙ্গ	১৫ দেবানন্দ ১৫ সৃষ্টিধর (৯)
১৩ দামোদর ১৩ কামদেব (৬)	১৬ কৃষ্ণরাম
১৪ ত্রিলোচন	১৭ বল্লভ ১৭ নারায়ণ (১৫)
১৫ মীনকেতন ১৫ সত্যবান্	১৮ শিব ১৮ ভবানী (৩০)
১৫ শ্রীধর	১৮ মহেশ (৩১)
১৫ শঙ্কর (৮)	১৯ যদুরাম ১৯ গোকুল
১৬ পরমানন্দ ১৬ কুশধ্বজ (১২)	২০ রামকান্ত ২০ নকড়ি
১৭ গণেশ ১৭ মাধব	২১ পঞ্চানন
১৭ দুর্লভ (৮)	(৮)
১৭ গোপাল	(৫) ১৫ শঙ্কর
১৭ হৃষীকেশ	১৬ লোকনাথ

১৭ ভূর্গাদাস	১৭গৌরীদাস (১৬)	২০রামকেশব	২০ রামচরণ
১৮জানকীনাথ	১৮ বামদেব (৩২)		২০ মনোহর
১৯ ভবানীদাস		২১ রামসুন্দর	২১গঙ্গাগোবিন্দ(৮১)
(২)			২১ গোপীনাথ (৮২)
(৭) ১৫ সৃষ্টিধর			২১ কৃষ্ণপ্রসাদ (৮৩)
১৬ জানকী	১৬ হবি	২২কালী	২২ কালীচন্দ্র (৯৮)
১৭ রামচন্দ্র		২৩চন্দ্রকান্ত	২৩ নীলকান্ত
১৮ শ্রীবল্লভ	১৮ গোবিন্দ (৩৩)		২৩ শ্রামাকান্ত(১১৭)
	১৮ রঘুনাথ		২৩ ববদাকান্ত (১১৮)
১৯ বিশ্বনাথ	১৯রামনারায়ণ(৪৬)	২৪ তারা	২৪ নিশিকান্ত (১৩১)
২০ কালীচরণ			২৪ সূর্যকান্ত (১৩২)
২১ শিবপ্রসাদ		২৫ রোহিণী	
২২ গঙ্গাধর		২৬ কালীকান্ত	
২৩ কালীকান্ত	২৩ কমলাকান্ত	(১১)	
(১০)		(২) ১৬ বঘুনাথ	
(২) ১৬ বঘুনাথ চক্রবর্তী (শাস্ত্রিক)		১৭-১৯ X X	
১৭ রামচন্দ্র	১৭ বামকৃষ্ণ (১৭)	২০ রামকৃষ্ণ	
১৮ বমানাথ	১৮ রামদেব (৩৪)	২১ বলরাম	
	১৮ লক্ষ্মীনাথ (৩৫)	২২ প্রেমচাঁদ	২২ রামসুন্দর
	১৮ কালীনাথ (৩৬)		২২ রামপ্রাণ
	১৮ বিষ্ণুদেব (৩৭)	২৩ তাবিণী	২৩ কালীপদ
১৯ রামহবি	১৯ পরমানন্দ (৪৭)		২৩ উমাপদ
			২৩ ভূর্গাপদ
		২৪ গৌরীপদ	২৪ গঙ্গাপদ

২৫ মহিমাপদ	২৫ শক্তিপদ(১৪৪)	১৯ আত্মারাম	১৯ রাজীব	(৪৮)
	২৫ শান্তি ,, (১৪৫)	২০ কৃষ্ণমঙ্গল		
	২৫ অভয়া,, (১৪৬)	২১ বাণেশ্বর		
	২৫ অম্বিকা,, (১৪৭)	২২ রামেশ্বর		
	২৫ ক্ষেমা ,,		(১৩)	
	২৫ বিজয়া ,, (১৪৮)	(৩) ১৭ রামবল্লভ		
	২৫ বরদা ,,	১৮ প্রাণকৃষ্ণ		
২৬ সুখদাপদ		১৯ কালীপ্রসাদ		
	২৬ মোক্ষদা,,	২০ রঘুনাথ		
	২৬ রমা ,,	২১ গুরুদাস	২১ রামভদ্র	
	(১২)	২২ আনন্দ		
		(১৪)		
(৫) ১৬ কুশধ্বজ		(৪) ১৭ রঘুনাথ		
	১৭ হরিনাথ	১৮ মন্নথ		
	১৭ তুর্লভ (১৮)	১৯ মাধব	১৯ নারায়ণ	
	১৭ গোপাল (১৯)	২০ শ্রীকৃষ্ণ	২০ রামচন্দ্র	(৭১)
	১৭ মাধব	২১ মধুসূদন	২১ সন্তোষ	(৮৪)
	১৭ জয়ীকেশ (২০)	(চাটপলা)	২১ তুর্গারাম	(৮৫)
	১৭ রূপনাথ (২১)	২২ যত্ন	২২ বিনোদ	
	১৭ যত্ননাথ	২৩ রামপ্রসাদ		
	১৭ গোপীনাথ(২২)	২৪ নকড়ি		
	১৭ বিশ্বনাথ (২৩)	২৫ শিবনাথ	২৫ হরিনাথ (১৪৯)	
	১৭ লক্ষ্মীনাথ (২৪)	২৬ শঙ্কুনাথ	২৬ ঈশ্বর	
১৮ কেশব	১৮ উমানন্দ (৩৮)	২৭ শশধর	[কাশীধাম]	

(১৫)	(২১)
(৭) ১৭ নারায়ণ (জয়াডী) ১৮ শিবরাম ১৮ শ্রীরাম ১৯ গঙ্গারাম ১৯ রামনাথ (৪৯) ২০ হরিনাথ	(১২) ১৭ কপনাথ ১৮ রামকৃষ্ণ ১৯ কাশীবাম ১৯ বাধাকান্ত
(১৬)	(২২)
(৮) ১৭ গোবীদাস ১৮ হবিচরণ ১৮ কাম্বুনাথ	(১২) ১৭ গোপীনাথ (জয়াডী) ১৮ মথুবানাথ ১৮ গৌরীকান্ত ১৯ বামনারায়ণ ১৯ বঘুবাম (৫১) ১৯ রামচরণ ১৯ রাঘব
(১৭)	
(১০) ১৭ রামকৃষ্ণ ১৮ গঙ্গাধর ১৮ বিশ্বেশ্বর (৩৯) ১৮ দুর্গারাম (৪০) ১৯ সদাশিৱ ১৯ রাজারাম (৫০) ২০ শঙ্কুনাথ	২০ জয়দেব ২১ গঙ্গারাম ২২ গোবিন্দ ২৩ সৃষ্টিধর
(১৮)	(২৩)
(১২) ১৭ দুর্লভ ১৮ মহেশ ১৮ শতানন্দ	(১২) ১৭ বিশ্বনাথ ১৮ দেবীদাস
(১৯)	
(১২) ১৭ গোপাল ১৮ পুরুষোত্তম ১৮ জগদীশ	(২৪)
(২০)	(১২) ১৭ লক্ষ্মীনাথ ১৮ নারায়ণ ১৯ রামগোবিন্দ ১৯ রামচন্দ্র
(১২) ১৭ হৃষীকেশ ১৮ নিত্যানন্দ	

(২৫)

- (২) ১৮ কৃষ্ণরাম
 ১৯ রামানন্দ ১৯ ভবানন্দ
 ২০ বৈষ্ণনাথ

(২৬)

- (২) ১৮ জয়রাম
 ১৯ রূপরাম ১৯ কৃষ্ণচন্দ্র (৫২)
 ১৯ কৃষ্ণানন্দ (৫৩)
 ১৯ রামসুন্দর
 ২০ লক্ষ্মীরাম
 ২১ রত্নকৃষ্ণ ২১ রাধাকৃষ্ণ
 ২২ বামচন্দ্র
 ২২ শ্রীনাথ ২৩ জানকী
 ২৩ মথুরা
 ২৩সীতানাথ (১১৯)
 ২৪ রসিক ২৪ শরৎ
 ২৫ বিশ্বনাথ ২৫ মণীন্দ্র (১৫০)
 ২৫ রমেন্দ্র
 ২৫ গণেশ
 ২৫ নারায়ণ
 ২৫ শক্তি
 ২৬ শরদিন্দু

(২৭)

- (২) ১৮ রামভদ্র
 ১৯ রামরাম ১৯ রামগঙ্গা (৫৪)
 ২০ অমরেশ্বর ২০ রামশরণ

(২৮)

- (৩) ১৮ কৃষ্ণরাম [গুঠিয়া]
 ১৯ রামশঙ্কর
 ২০ রামরাম
 ২১ রামমণি
 ২২ হরিশ্চন্দ্র
 ২৩ মধুসূদন ২৩ দীননাথ (১২০)
 ২৩ কালীকান্ত
 ২৩ ব্রহ্মাণেশ্বর
 ২৪ গঙ্গাচরণ ২৪ উমাচরণ
 ২৫ বিলাস ২৫ কালীশ (১৫১)
 ২৫ রমেশ (১৫২)
 ২৬ গণেশ ২৬ ক্ষিতীশ
 ২৬ অমরেশ
 ২৬ নিতাই
 ২৬ গৌর

(২৯)

- (৩) ১৮ রামগোবন্দ [গুঠিয়া]
 ১৯ জগন্নাথ ১৯ কামদেব (৫৫)
 ১৯গঙ্গাপ্রসাদ (৫৬)

২০ লক্ষ্মীকান্ত	(৩৪)	
২১ রাজনারায়ণ	(১০) ১৮	রামদেব [আমতলী]
২২ বৃন্দাবন ২২ নবীন (২২)	১৯	কৃষ্ণকান্ত ১৯ নারায়ণ (৫৭)
২৩ অম্বিকা ২৩ কৈলাস		১৯ রামজ্যষ (৫৮)
২৪ পার্শ্বনাথ ২৪ দেবেন্দ্র	২০	শম্ভুচন্দ্র ২০ কৃষ্ণচন্দ্র (৭২)
২৫ সুখরঞ্জন ২৫ কার্ত্তিক	২১	গঙ্গাচরণ ২১ চণ্ডীচরণ
২৫ দুঃখীরাম		২১ কালীচন্দ্র (৮৬)
(৩০)	২২	কালচাঁদ ২২ দুর্গাচরণ(১০০)
(৭) ১৮ ভবানী	২৩	তারিণী ২৩ বামন (১২১)
১৯ রামেশ্বর	২৪	দেবীদাস ২৪ তারাদাস
২০ রামকৃষ্ণ ২০ রাজারাম	(৩৫)	
(৩১)	(১০) ১৮	লক্ষ্মীনাথ
(৭) ১৮ মহেশ	১৯	কন্দ্রদেব
১৯ বিশ্বনাথ	২০	কৃষ্ণিণী ২০ শ্রীকান্ত (৭৩)
(৩২)	২১	রামদয়াল
(৮) ১৮ রামদেব	২২	বামকুমার ২২ চন্দ্রকুমার
১৯ বিশ্বনাথ	২৩	অমরেশ্বর ২৩ দুর্গাকুমার
(৩৩)		২৩ লক্ষ্মীনাথ
(৯) ১৮ গোবিন্দ	(৩৬)	
১৯ জগজ্জীবন	(১০) ১৮	কাশীনাথ
২০ কান্তুরাম	১৯	শিবদেব ১৯ রামকান্ত
২১ লক্ষ্মীরাম		১৯ জগন্নাথ (৫৯)
২২ কালিকা	২০	রাম ২০ রামশঙ্কর (৭৪)
		২০ শ্যামসুন্দর

২১ শঙ্কু	২১ চন্দ্রনাথ	(৪১)
২২ রামভদ্র	২২ জয়চন্দ্র	(২) ১৯ রমাকান্ত
	২২ প্রসন্ন (১০১)	২০ রত্নেশ্বর
২৩ কাশীশ্বর	২৩ কমলেশ্বর(১২২)	(৪২)
	২৩ ভারানাথ(১২৩)	(২) ১৯ মাধব
২৪ বিশ্বেশ্বর		২০ শিবেশ্বর
(৩৭)		(৪৩)
(১০) ১৮ বিষ্ণুদেব		(৩) ১৯ দুর্গাদাস
১৯ রাজকৃষ্ণ	১৯ শিবচন্দ্র	২০ হরিশ্চন্দ্র
২০ কালীচন্দ্র		২০ গঙ্গাপ্রসাদ(৭৫)
২১ ঈশ্বরচন্দ্র		২১ গুরুপ্রসাদ
(৩৮)		২২ উমাচরণ
(১২) ১৮ উমানন্দ		২৩ কালী
১৯ অমরনাথ	১৯ শিবরাম(৬০)	২৩ কৃষ্ণচরণ
(হরনাথ)		২৩ গঙ্গাচরণ
২০ বাসুদেব	২০ পঞ্চানন	(৪৪)
২১ রত্নেশ্বর	২১ রামকৃষ্ণ (৮৭)	(৩) ১৯ কৃষ্ণপ্রসাদ
২২ ব্রজেশ্বর		২০ কালিদাস
(৩৯)		২০ শিবচন্দ্র
(১৭) ১৮ বিশ্বেশ্বর		(৪৫)
১৯ রাম		(৪) ১৯ শ্রীধর
(৪০)		২০ গোবিন্দ
(১৭) ১৮ দুর্গারাম		২১ রামকৃষ্ণ
১৯ দুর্গাদাস		২১ রাঘব
		২২ রামভদ্র
		২৩ কালীচরণ

(৪৬)	(৫১)
(৯) ১৯ রামনারায়ণ (পাটগ্রাম)	(২২) ১৯ রঘুরাম
২০ কীৰ্ত্তিনারায়ণ ২০ উদয়(৭৬)	২০ জয়কৃষ্ণ ২০ রামচন্দ্র
২০ দুর্গা(৭৭)	(৫২)
২১ রাজচন্দ্র ২১ কৃষ্ণচন্দ্র	(২৬) ১৯ কৃষ্ণচন্দ্র
২২ রমানাথ	২০ কৃষ্ণপ্রসাদ ২০ উদয়নারায়ণ
২৩ ভবানী	(৫৩)
২৪ শিব	(২৬) ১৯ কৃষ্ণানন্দ
২৫ তারকেশ্বর	২০ মহাদেব
২৬ সুরেশ্বর	২১ ঈশ্বর ২১ রামতনু (৮৮)
(৪৭)	২২ গঙ্গাচরণ
(১০) ১৯ পরমানন্দ	২৩ রসিক
২০ কৃষ্ণ	(৫৪)
(৪৮)	(২৭) ১৯ রামগঙ্গা
(১২)-১৯ রাজীবলোচন	২০ গঙ্গাদাস ২০ রাধাকান্ত
২০ রাজেন্দ্র	(৫৫)
২১ ভোলানাথ	(২৯) ১৯ কামদেব
২২ শিবনাথ	২০ যাদবেন্দ্র ২০ মাণিকাচন্দ্র
(৪৯)	২০ গঙ্গাধর
(১৫) ১৯ রামনাথ	২. শিবচন্দ্র
২০ বৈষ্ণনাথ	২২ রাজকৃষ্ণ ২২ ঈশ্বর
(৫০)	[বিরিট]
(১৭) ১৯ রাজারাম	
২০ বৈষ্ণনাথ	

আখোরা ৪৮ ; ইদিলপুর ৪৭, ৫০, ৫২-৪ ; জয়াদী ৪৯, ৫১ ; পাটগ্রাম ৪৬ , বিরিট ৫৫

২৩ কৈলাস		(৫৮)	
২৪ জানকী	২৪ সখানাথ	(৩৪)	১৯ রামজয়
	২৪ হরিনাথ		২০ হরিপ্রসাদ ২০ কানাই
২৫ নেপাল	২৫ ভূপাল	(৫৯)	
	(৫৬)	(৩৬)	১৯ জগন্নাথ
			২০ কৃষ্ণনারায়ণ
(২৯)	১৯ গঙ্গাপ্রসাদ	(৬০)	
২০ রামকিশোর	২০ রামরাম	(৩৮)	১৯ শিবরাম
২১ রামকৃষ্ণ			২০ কৃষ্ণজীবন
২২ রাধানাথ		(৬১)	
২৩ প্রসন্ন		(১)	২০ কৃষ্ণরাম তর্কালঙ্কার
২৪ চিস্তাহরণ			২১ হরি ২১ রূপরাম (৮৯)
২৫ অক্ষয়	২৫ বীরেন্দ্র		২১ রামানন্দ (৯০)
	(৫৭)		২২ কৃষ্ণচরণ
(৩৪)	১৯ নারায়ণ		২৩ তারিণী
২০ শিবনাথ	২০ চন্দ্রশেখর (৭৮)		২৪ উমাচরণ
	২০ কালীশঙ্কর		২৫ অম্বিকা ২৫ অন্নদা (১৫৩)
	২০ ভোলানাথ		২৬ অমূল্য ২৬ বিমলা
২১ দীনবন্ধু			২৬ অমলা
২২ রজনী		(৬২)	
২৩ রোহিণী	২৩ নলিনী	(১)	২০ মহাদেব
	২৩ অবনী		২১ রামকান্ত ২১ রাম (৯১)
২৪ ইন্দু			২২ রামমাণিক্য [ধাতুকা]
			২৩ রামচন্দ্র

আখোরা ৬০ ; আমতলী ৫৭-৮ ; ইদিল ৫৯ ; গুঠিয়া ৫৬ ; ধাতুকা ৬২ ;
বিষ্ণুপুর ৬১

২৪ শঙ্খচন্দ্র	২৪ কাশীচন্দ্র(১৩৩)	(৬৫)
	২৪ দুর্গাচরণ(১৩৪)	(২) ২০ লোকনাথ [মেটেরৌ]
২৫ কালী	২৫ রাধাচরণ(১৫৪)	২১ ধরনীধর
	২৫ হরচরণ (১৫৫)	২২ বিশ্বস্তর ২২ রামজীবন
২৬ দীনবন্ধু	২৬ জগদ্বন্ধু (১৬৮)	২৩ ধনঞ্জয় [তাজপুর]
	২৬ চন্দ্রকুমার(১৬৯)	২৪ আত্মারাম ২৪ সদাশিব
২৭ কালীশঙ্কর		২৪ মহাদেব
২৮ নগেন্দ্র		২৫ পদ্মলোচন ২৫ রামজীবন
	(৬৩)	[ভট্টপল্লী]
(১) ২০ শ্রীরাম		২৬ রামসুন্দর
২১ রামদাস	২১ রামশঙ্কর (৯২)	২৭ চন্দ্রশেখর ২৭সীতারাম(১৭৩)
২২ কৃষ্ণপ্রসাদ		২৭ শিবরাম (১৮০)
২৩ রাজচন্দ্র	২৩ হরিশ্চন্দ্র	২৭ শঙ্করাম (১৮১)
	(৬৪)	২৭ রামকৃষ্ণ
(১) ২০ রঘুনাথ		২৮ কৃষ্ণধন ২৮ কেনারাম(১৯৭)
২১ কৃষ্ণচন্দ্র	২১ রুদ্রদেব (৯৩)	২৮ মহেন্দ্র
২২ কঙ্কিনী	২২ কমলাকান্ত(১০২)	২৯ পঞ্চানন ২৯রামমোহন(২০৪)
২৩ উমাকান্ত	২৩ তিলক	২৯পরেশনাথ (২০৫)
২৪ যামিনী তুর্কতীর্থ		২৯তারকনাথ(২০৬)
	২৪ রমণী (১৩৫)	৩০ গোলোক ৩০দ্বারকানাথ(২০৮)
	২৪ ক্ষীরোদ (১৩৬)	৩০ মধুসূদন (২০৯)
২৫ জগদীশ		৩০ কামাখ্যা
২৬ অশোক	২৬ অলক	৩০ স্কুমার
	২৬ কল্যাণ	৩০ সন্তোষ
	২৬ অমিতাভ	

জপসা ৬৩ ; নয়াকান্দি ৬৪ ; ভট্টপল্লী ৬৫

৩১ মৃত্যঞ্জয় ৩১ মানস	(৭০)
৩১ সদানন্দ	(৫) ২০ শ্রীমন্ত
৩১ মনোজ	২১ মধুসূদন
৩১ দয়ানন্দ	(৭১)
(৬৬)	(১৪) ২০ রামচন্দ্র
(২) ২০ গঙ্গাহরি	২১ কৃষ্ণবল্লভ
২১ গঙ্গাপ্রসাদ	(৭২)
২২ রজনী	(৩৪) ২০ কৃষ্ণচন্দ্র
২৩ হরিপদ	২১ কানীচন্দ্র
(৬৭)	২২ চন্দ্রকিশোর ২২ কালী(১০৪)
(৩) ২০ রামতনু	২২ সারদা(১০৫)
২১ ঈশান ২১ মহেশ (২৪)	২৩ দুর্গাগতি
২২ কৈলাস ২২ রাজকুমার(১০৩)	২৪ বীরেশ্বর ২৪ রামেশ্বর
২৩ শ্যামাপদ	(৭৩)
(৬৮)	(৩৫) ২০ শ্রীকান্ত
(৪) ২০ বিজ্ঞানন্দ	২১ কীর্ত্তিচন্দ্র
২১ রামদেব	২২ পদ্মলোচন ২২ কালাচাঁদ(১০৬)
২২ গার্গ্য ২২ কৃষ্ণরাম	২৩ তারাপ্রসন্ন (দিল্লী)
(৬৯)	২৪ নারায়ণ ২৪ বাসুদেব
(৪) ২০ রত্নেশ্বর	২৪ কমল
২১ কমলাপতি ২১ রঘুপতি	২৪ ভগবান্
২১ গৌরীপতি	২৪ পরমেশ্বর
২২ গঙ্গাপ্রসাদ ২২ হরিহর	২৫ ব্রহ্মানন্দ ২৫ শিবানন্দ
২২ হরিপ্রসাদ	
২৩ কালীমোহন	

(୧୫)	(୧୬)
(୩୬) ୨୦ ରାମଶଙ୍କର ୨୧ ରାମରତ୍ନ	(୧) ୨୧ ଚନ୍ଦ୍ରଶେଖର ୨୨ କୃଷ୍ଣନାଥ ୨୨ ରାମଚନ୍ଦ୍ର ୨୩ ଆନନ୍ଦ ୨୪ ବରଦା ୨୫ ଗୋପାଳ ୨୫ ଶରଚନ୍ଦ୍ର
(୧୫)	(୮୦)
(୫୩) ୨୦ ଗଞ୍ଜାପ୍ରସାଦ ୨୧ କାଶୀଚନ୍ଦ୍ର ୨୨ ଚନ୍ଦ୍ରକାନ୍ତ ୨୨ ଚନ୍ଦ୍ରମୋହନ ୨୩ କାଳାଟାଦ ୨୪ ହରିନାଥ	(୧) ୨୧ କୃଷ୍ଣଦାସ ୨୨ ବିଶ୍ଵନାଥ ୨୩ ଜାନକୀ ୨୪ ଦ୍ଵାରିକା ୨୪ ପ୍ରିୟନାଥ(୧୩୧) ୨୫ ଯୋଗଜୀବନ ୨୫ ବିଶ୍ଵବନ୍ଧୁ (୧୫୬) ୨୫ ବିଶ୍ଵନାଥ ୨୬ ସବ୍ୟସାଚୀ ୨୬ ଅରୁଣ ୨୬ ପାର୍ଥ
(୧୬)	(୮୧)
(୫୬) ୨୦ ଉଦୟନାବାୟଣ ୨୧ ରଘୁନାଥ ୨୧ ଚନ୍ଦ୍ରମୋହନ ୨୨ ଶତ୍ରୁ ୨୨ ହରନାଥ	
(୧୧)	
(୫୬) ୨୦ ଦୁର୍ଗାରାମ ୨୧ ଦେବୀପ୍ରସାଦ	
(୧୮)	(୮୧)
(୫୧) ୨୦ ଚନ୍ଦ୍ରଶେଖର ୨୧ କାଳୀକମଳ ୨୧ ଅଭୟା ୨୧ ତାରିଣୀ ୨୨ କାଳୀମୋହନ ୨୨ ରେବତୀ ୨୨ ପ୍ୟାରୀ (୧୦୧) ୨୩ କାଳିଦାସ ୨୩ ରମଣୀ ୨୩ ଭୁବନ ୨୪ ମାନବେନ୍ଦ୍ର ୨୪ ଶାନ୍ତି	(୧୦) ୨୧ ଗଞ୍ଜାଗୋବିନ୍ଦ ୨୨ ଗୁରୁନାଥ ୨୩ ଦୁର୍ଗାଦାସ ୨୪ ନୀଳରତନ ୨୪ କାଳୀନାଥ
	(୮୨)
	(୧୦) ୨୧ ଗୋପୀନାଥ ୨୨ ପ୍ରାଣନାଥ

২৩ শশিভূষণ ২৩ শ্রীনাথ (১২৪)	(৮৭)
২৪ বামাচরণ	(৩৮) ২১ রামকৃষ্ণ
২৫ কাশীনাথ	২২ জটাধর
(৮৩)	২৩ত্রিলোচন ২৩ জয় (১২৫)
(১০) ২১ কৃষ্ণপ্রসাদ [দীর্ঘগ্রাম]	২৪ রামেশ্বর
২২' কালীকান্ত ২২ উমাকান্ত	২৫ গঙ্গা ২৫ বেচারাম
২২ দুর্গাচরণ(১০৮)	২৬ জগদ্বন্ধু ২৬ দীনবন্ধু
২২ আনন্দ(১০৯)	২৬ দক্ষ
২৩ চন্দ্রকিশোর	২৬ কালীকান্ত(১৭০)
২৪ বামদেব	২৬ তারক (১৭১)
(৮৪)	২৭ কেদার ২৭ যামিনী (১৮২)
(১৪) ২১ সন্তোষ	২৭ নিশিকান্ত
২২ কমল	২৮ কালীপদ
২৩ রামশরণ	২৯ কৃষ্ণপদ
(৮৫)	(৮৮)
(১৪) ২১ দুর্গারাম	(৫৩) ২১ রামতনু (ধীপুর)
২২ চন্দ্রনারায়ণ	২২ জানকী ২২ চন্দ্রনাথ (১১০)
(৮৬)	২২ সীতানাথ
(৩৪) ২১ কালীচন্দ্র	২৩ রামকুমার
২২ চন্দ্রকান্ত ২২ নিবারণ	২৪ রামগোপাল ২৪ বিশ্বনাথ
২৩ কালীমোহন ২৩ তারাপদ	২৪ দীননাথ
	২৫ শঙ্কর

(৮৯)	(৯২)
(৬১) ২১ রূপরাম	(৬৩) ২১ রামশঙ্কর
২২ মুরহর	২২ কাশীনাথ
২৩ উদয়চন্দ্র	২৩ লোকনাথ
২৩ ঈশ্বর	(৯৩)
২৩ উমাচন্দ্র	(৬৪) ২১ রুদ্রদেব
২৩ রাম	২২ রাধাকান্ত
২৪ গৌরচন্দ্র	২৩ গঙ্গাপ্রসাদ
(৯০)	(৯৪)
(৬১) ২১ রামানন্দ	(৬৭) ২১ মহেশ
২২ গঙ্গানারায়ণ	২২ মদন ২২ ভুবন
২৩ কৃষ্ণকান্ত	(৯৫)
২৪ শ্রীকান্ত	(১) ২২ দুর্গানন্দ
২৫ নন্দকুমার	২৩ শঙ্কু
(৯১)	(৯৬)
(৬২) ২১ রাম	(১) ২২ গঙ্গানন্দ
২২ রামজীবন	২৩ বৈষ্ণনাথ ২৩ রাজীব
২২ হরিদেব (১১১)	২৩ শ্রীকান্ত
২২ কৃষ্ণজীবন	(৯৭)
২৩ অমর	(৩) ২২ গোবিন্দ
২৩ দীননাথ (১২৬)	২৩ শ্রীপতি ২৩ সতীশ (১২৭)
২৪ শিবচন্দ্র	২৩ শ্যামাচরণ (১২৮)
২৪ তারকেশ্বর	২৩ সারদাচরণ (১২৯)
২৫ অক্ষুকুল	২৫ নকুলেশ্বর(১৫৭)
২৫ ভুবনেশ্বর(১৫৮)	২৫ প্রমথ (১৫৯)
২৬ অমূল্য	২৬ অনন্ত

২৪ হিমাংশু	২৪ সূধাংশু	(৯৯)
	২৪ অমিয়াংশু	(২৯) ২২ নবীন
	২৪ স্নেহাংশু	২৩ প্রিয়নাথ ২৩ যোগেন্দ্র
	(৯৮)	২৩ ত্রৈলোকা
(১০) ২২ কাশীচন্দ্র		২৪ সুরেন্দ্র ২৪ ধীরেন্দ্র
২৩ হরচন্দ্র		(১০০)
২৪ ঈশ্বর	২৪ গিরিশ (১৩৮)	(৩৪) ২২ দুর্গাচরণ
	২৪ কৃষ্ণ (১৩৯)	২৩ শিবদাস
	২৪ নিবারণ (১৪০)	২৪ মধুসূদন ২৪ অন্নদা
	২৪ গোবিন্দ (১৪১)	(১০১)
২৫ পূর্ণ	২৫ নারায়ণ (১৬০)	(৩৬) ২২ প্রসন্ন
	২৫ কেশব (১৬১)	২৩ কালীপদ
	২৫ যাদব (১৬২)	(১০২)
	২৫ অতুল (১৬৩)	(৬৪) ২২ কমলাকান্ত
	২৫ সন্তোষ (১৬৪)	২৩ কাশীকান্ত ২৩ তিলক
	২৫ বিনয় (১৬৫)	(১০৩)
২৬ রমেশ	২৬ সূভাষ	(৬৭) ২২ রাজকুমার
	২৬ প্রফুল্ল (১৭২)	২৩ হরিপদ
	২৬ অশোক	(১০৪)
	২৬ প্রকাশ	(৭২) ২২ কালীকিশোর
	২৬ আভাস	২৩ মৃত্যঞ্জয় ২৩ রাজমোহন
	২৬ মধুসূদন	
	২৬ পার্থ	
২৭ ভাস্কর		

আমতলী ১০০, ১০৪ ; গুঠিয়া ৯৯ ; তুলামার ৯৮ ; ধানুকা ১০৩ ,
বিষ্ণুপুর ১০২ ; সামস্ত ১০১

(১০৫)	(১১০)
(৭২) ২২ সারদা	(৮৮) ২২ চন্দ্রনাথ
২৩ দক্ষিণা ২৩ শশাঙ্ক	২৩ কালীমোহন
২৩ রাজমোহন	(১১১)
(১০৬)	(৯১) ২২ হরিদেব
(৭৩) ২২ কালাচাঁদ	২৩ নিত্যানন্দ
২৩ কালীনাথ ২৩ কালিদাস(১৩০)	(১১২)
২৪ কালীজীবন ২৪ কালীমাধন	(১) ২৩ রামরত্ন
২৫ সুদেব ২৫ সৃজন	২৪ শশিভূষণ
২৫ সৃজীব	২৫ হরিনাথ
(১০৭)	(১১৩)
(৭৮) ২২ প্যারীমোহন	(৩) ২৩ শ্রীধর
২৩ গিরিজা ২৩ বিমলা	২৪ শৈলেন্দ্র ২৪ শার্ঙ্গধর
২৩ মাখন	২৪ মুরলীধর
২৩ গোপাল	(১১৪)
(১০৮)	(৩) ২৩ হরিপদ
(৮৩) ২২ দুর্গাচরণ	২৪ অচিন্ত্য
২৩ শ্যামাচরণ	(১১৫)
২৪ নিশিকান্ত	(৪) ২৩ রামশরণ
২৫ ফটিক ২৫ জ্যোতির্ময়	২৪ কালীকান্ত ২৪ রুদ্রকান্ত
(১০৯)	২৪ রামকান্ত
(৮৩) ২২ আনন্দ	(১১৬)
২৩ কালীচরণ	(৪) ২৩ ভবানী
	২৪ ভূধর

আখোরা ১১৫-৬, আম ১০৫, ১০৭, দীর্ঘ ১০৮-৯, ধীপুর ১১০, বিষ্ণুপুর ১১১-২, ভোজেশ্বর ১০৬, ১১৩-৪

(১১৭)	(১২২)
(১০) ২৩ শ্রামাকান্ত	(৩৬) ২৩ কমলেশ্বর
২৪ শশিকান্ত ২৪ হরকান্ত	২৪ শিবেশ্বর ২৪ রামেশ্বর
২৪ বিমলা	২৪ ব্রজেশ্বর (১৪২)
(১১৮)	২৫ বীরেশ্বর ২৫ অজিত
(১০) ২৩ বরদাকান্ত	২৫ অরুণ
২৪ লক্ষ্মীকান্ত ২৪ গিরিজা	(১২৩)
২৪ শৈলজা	(৩৬) ২৩ ভাবানাথ
(১১৯)	২৪ কৃষ্ণনাথ
(২৬) ২৩ সীতানাথ	(১২৪)
২৪ বলরাম ২৪ ফণী	(৮২) ২৩ শ্রীনাথ
২৪ নিতাই	২৪ কালীচরণ ২৪ নিবারণ
২৪ অহি	২৪ অনাথ
২৫ মনোজ	(১২৫)
(১২০)	(৮৭) ২৩ জয়নাবায়ণ
(২৮) ২৩ দীননাথ	২৪ রামশঙ্কর
২৪ সীতানাথ	২৫ কালী ২৫ কৃষ্ণচন্দ্র (১৬৬)
২৫ পদ্মলোচন	২৬ প্রসন্ন ২৬ গুরুনাথ (১৭৩)
(১২১)	২৭ আশুতোষ ২৭ নেপাল
(৩৪) ২৩ বামন	(১২৬)
২৪ মনোরঞ্জন	(৯১) ২৩ দীননাথ
	২৪ জগচ্চন্দ্র
	২৫ যোগেশ ২৫ রমেশ
	২৬ তারানাথ ২৬ শ্রাম

আম ১২১, ১২৫ ; ইদিল ১১৯, ১২৩-৪ ; গুঠিয়া ১২০ ; তুলা ১১৭-৮ ;
ননৌকীর ১২৬ ; সৈদাবাদ ১২২

(১২৭)	(১৩২)
(৯৭) ২৩ সতীশ	(১০) ২৪ সূর্য্যকান্ত
২৪ সচ্চিদানন্দ ২৪ জীবনানন্দ	২৫ গঙ্গাকান্ত
২৪ হরিহর	(১৩৩)
২৪ প্রণব	(৬২) ২৪ কাশীচন্দ্র
(১২৮)	২৫ কালীচন্দ্র
(৯৭) ২৩ শ্যামাচরণ	২৬ কৈলাস
২৪ কমলেশ ২৪ অমলেশ	২৭ পূর্ণ ২৭ গিরিশ (১৮৩)
২৪ প্রভঞ্জন	২৮ গোপাল
২৪ হিরণ্য	(১৩৪)
২৪ অভিজিৎ	(৬২) ২৪ দুর্গাচরণ
(১২৯)	২৫ ঈশ্বর
(৯৭) ২৩ সারদাচরণ	২৬ চন্দ্রকিশোর ২৬ দ্বারিকা (১৭৪)
২৪ শঙ্কর	২৬ অনাথ (১৭৫)
(১৩০)	২৬ জানকী (১৭৬)
(১০৬) ২৩ কালিদাস	২৭ কাশীকান্ত ২৭ কালী (১৮৪)
২৪ দয়াময় ২৪ করুণাময়	২৭ আশু (১৮৫)
২৪ জ্যোতির্ময়	২৭ নারায়ণ (১৮৬)
(১৩১)	২৮ মণীন্দ্র ২৮ শিবদাস (১৯৮)
(১০) ২৪ নিশিকান্ত	২৮ জীবন (১৯৯)
২৫ নলিনী ২৫ অবনী	২৯ শঙ্কর
২৫ ধরনী	(১৩৫)
	(৬৪) ২৪ রমণী
	২৫ ক্ষিতীশ ২৫ ভূপতি

ইদিলপুর ১৩০, তুলাসার ১৩১-২, ধানুকা ১৩৩-৪, বিষ্ণুপুর ১৩৫, ভোজেশ্বর ১২৭-৯

(১৩৬)	(১৪১)
(৬৪) ২৪ ক্ষীরোদ	(৯৮) ২৪ গোবিন্দ
২৫ রমাপ্রসাদ ২৫ প্রফুল্ল	২৫ মাধব ২৫ নিতাই
২৫ সন্তোষ	২৫ অনিল
(১৩৭)	২৫ অমল
(৮০) ২৪ প্রিয়নাথ	(১৪২)
২৫ অরবিন্দ ২৫ নমেরু (১৬৭)	(১২২) ২৪ ব্রজেশ্বর
২৬ দেবপ্রসাদ ২৬ শঙ্কর	২৫ সুবেশ্বর
(১৩৮)	২৬ অখিল
(৯৮) ২৪ গিরিশ	(১৪৩)
২৫ রাম	(১) ২৫ দেবনাথ
২৬ গোপাল ২৬ নেপাল	২৬ যোগেন্দ্র ২৬ নগেন্দ্র (১৭৭)
২৬ রবীন্দ্র	২৭ প্রমথ ২৭ মন্থ
(১৩৯)	২৭ ফণীন্দ্র
(৯৮) ২৪ কৃষ্ণ	২৭ শঙ্কু
২৫ আশিস ২৫ দুলাল	(১৪৪)
২৫ সুভাষ	(১১) ২৫ শক্তিপদ
(১৪০)	২৬ শিবানীপদ ২৬ সর্বাণীপদ
(৯৮) ২৪ নিবারণ	২৬ জয়ন্তী ,,
২৫ মৃত্যঞ্জয়	(১৪৫)
২৬ মহাদেব	(১১) ২৫ শান্তিপদ
	২৬ প্রভাপদ ২৬ বিভাপদ
	২৬ প্রতিভাপদ

গুঠিয়া ১৪৩ ; জপসা ১৩৭ ; তুলাসার ১৩৮-৪১ ; বিষ্ণুপুর ১৩৬ ; সাহপুর ১৪৪-৫ ; সৈদাবাদ ১৪২

	২৬ পার্বতীপদ	(১৫১)
	২৬ সারদা ,,	(২৮) ২৫ কালীশ
	২৬ শচী ,,	২৬ নারায়ণ ২৬ চাক্র
	২৬ শিব ,,	(১৫২)
(১৪৬)		(২৮) ২৫ রমেশ
		২৬ নির্মল
(১১) ২৫ অভয়াপদ		(১৫৩)
	২৬ করুণা ,, ২৬ কৃষ্ণাপদ	
(১৪৭)		(৬১) ২৫ অন্নদা
		২৬ অনিল
(১১) ২৫ অম্বিকাপদ		(১৫৪)
	২৬ বিমলা ,, ২৬ শৈলজাপদ	
	Ph.D. ২৬ রেণু Ph.D.	(৬২) ২৫ রাধাচরণ
(১৪৮)		২৬ কালীকিশোর
		(১৫৫)
(১১) ২৫ বিজয়াপদ		(৬২) ২৫ হরচরণ
	২৬ অজয়া ,, ২৬ অমিয়াপদ	২৬ নীলকমল
	২৬ সূজয়া ,,	২৭ বসন্ত ২৭ নরেন্দ্র (১৪৭)
	২৬ সূধাংগু	২৮ কেদার
(১৪৯)		(১৫৬)
(১৪) ২৫ হরিনাথ		(৮০) ২৫ বিশ্ববন্ধু
	২৬ মহেশ	২৬ যযাতি
(১৫০)		(১৫৭)
(২৬) ২৫ মণীন্দ্র		(৯১) ২৫ নকুলেশ্বর
	২৬ উদয়ন ২৬ সমীর	২৬ নির্মল ২৬ বিমল

ইদিল ১৫০ ; গুণ্ঠিয়া ১৫১-২ ; চাট্টৈলা ১৪৯ ; জপসা ১৫৬ ; ধাতুকা
১৫৪-৫ ; বিষ্ণু ১৫৩, ১৫৭ ; সামন্ত ১৪৬-৮

(১৫৮)	(১৬৪)
(২১) ২৫ ভুবনেশ্বর ২৬ শুভেন্দ্র ২৬ রবীন্দ্র	(২৮) ২৫ সন্তোষ ২৬ প্রদ্যোৎ ২৬ বাঁশরী
(১৫৯)	(১৬৫)
(২১) ২৫ প্রমথ ২৬ প্রদ্যোৎ ২৬ প্রশাস্ত ২৬ প্রদীপ	(২৮) ২৫ বিনয় ২৫ বিভোর
(১৬০)	(১৬৬)
(২৮) ২৫ নারায়ণ ২৬ সুধীর ২৬ জীবন ২৬ উদয়	(১২৫) ২৫ কৃষ্ণচন্দ্র ২৬ কালীচন্দ্র ২৬ দুর্গাচরণ (১৭৮) ২৭ কালীচন্দ্র ২৭ হরিশ্চন্দ্র (১৮৮) ২৭ পূর্ণচন্দ্র (১৮৯) ২৭ শরচ্চন্দ্র
(১৬১)	(১৬৭)
(২৮) ২৫ কেশব ২৬ প্রশাস্ত ২৬ সুশাস্ত	২৮ নিশি ২৮ শীতল (২০০) [রংপুর] ২৮ আশু (২০১) ২৯ রাখাল ২৯ কানাই ২৯ নিমাই
(১৬২)	(১৬৯)
(২৮) ২৫ যাদব ২৬ অনিন্দা ২৬ গোতম	(১৩৭) ২৫ নমেরু ২৬ সোমনাথ ২৬ দেবেন্দ্র
(১৬৩)	(১৬৮)
(২৮) ২৫ অতুল ২৬ অমল ২৬ শেখর ২৬ অমিতাভ ২৬ বাসব	(৬২) ২৬ জগদ্বন্ধু ২৭ অশ্বিনী

(১৬৯)	(১৭৩)
(৬২) ২৬ চন্দ্রকুমার	(১২৫) ২৬ গুরুনাথ
২৭ চন্দ্রকান্ত	২৭ গোপাল
২৮ অনন্ত ২৮ সত্য	২৮ বিভূতি ২৮ ভূপতি (২০২)
(১৭০)	২৮ সুনীতি (২০৩)
(৮৭) ২৬ কালীকান্ত	২৯ মিহির ২৯ বিজন
২৭ অবলাকান্ত ২৭ চপলা (১৯০)	২৯ অশোক
২৭ বিমলা (১৯১)	(১৭৪)
২৮ কমলাকান্ত	(১৩৪) ২৬ ঘারিকানাথ
২৯ তাপস	২৭ জগদীশ ২৭ জনার্দন (১৯৬)
(১৭১)	২৭ বামন
(৮৭) ২৬ তারক	২৭ মল্লিনাথ
২৭ গোবিন্দ ২৭ শরৎ	২৮ কল্যাণ
২৭ হেম (১৯২)	(১৭৫)
২৭ ইন্দু (১৯৩)	(১৩৪) ২৬ অনাথবন্ধু
২৭ পঞ্চানন (১৯৪)	২৭ ভববন্ধু ২৭ অমর
২৭ শৈলেন্দ্র (১৯৫)	২৮ বিমল ২৮ তরুণ
২৭ মণীন্দ্র	২৮ কমল
২৭ বেণীমাধব	২৮ ভূপন
২৭ আশুতোষ	(১৭৬)
২৭ হরিদাস	(১৩৪) ২৬ জানকীনাথ
২৮ ভোলা	২৭ দুর্গানাথ
(১৭২)	২৮ কুমার ২৮ অশোক
(৯৮) ২৬ প্রফুল্ল	
২৭ রত্নত	

(୧୧୧)	(୧୮୨)
(୧୫୭) ୨୬ ନଗେନ୍ଦ୍ର ୨୧ ରଘୁଶ୍ଵର	(୮୧) ୨୧ ଯାମିନୀ ୨୮ ତାରାପଦ
(୧୧୮)	(୧୮୩)
(୧୬୬) ୨୬ ଜ୍ଞାନାଚରଣ ୨୧ ଅମ୍ଳଦା (କାଶୀଧାମ)	(୧୭୭) ୨୧ ଗିରିନି ୨୮ ପ୍ରଭାତ ୨୮ ରବି ୨୮ ନବେନ୍ଦୁ ୨୮ ଗୋପାଳ
(୧୧୨)	(୧୮୪)
(୬୫) ୨୧ ମୀତାରାମ ୨୮ ରାମନାରାୟଣ	(୧୭୫) ୨୧ କାଳୀ ୨୮ ତରୁଣ
୨୨ ସୁରେନ୍ଦ୍ର ୨୨ ରୋହିଣୀ ୩୦ ଶର୍ଚ୍ଚା ୩୦ ହରି ୩୦ ପ୍ରମାଦ ୩୦ ଭୃଷଣ ୩୦ ସହାୟ	(୧୮୫)
(୧୮୦)	(୧୮୬)
(୬୫) ୨୧ ଶିବରାମ ୨୮ ରାଧାଳ ୨୮ ଗଣପତି ୨୮ କମଳା „	୨୮ ବାସୁଦେବ ୨୮ ବାମଦେବ ୨୮ ଦେବଦେବ ୨୮ ବଟୁକ ୨୭ ଗୋବିନ୍ଦ ୨୮ ମୁକୁନ୍ଦ ୨୮ ପୂର୍ଣ୍ଣେନ୍ଦୁ
(୧୮୧)	(୧୮୭)
(୬୫) ୨୧ ଶତ୍ରୁନାଥ ୨୮ ବିଷ୍ଣୁ ୨୮ ମହେଶ୍ଵର ୨୮ ଭୋଳାନାଥ	(୧୭୫) ୨୧ ନାରାୟଣ ୨୮ ମନ୍ତୋଷ ୨୮ ପରିତୋଷ

ଆମତଳୀ ୧୧୮ ; କୋଟାଲିପାଢ଼ା ୧୮୨ ; ଖୁଠିଆ ୧୧୧ ; ଧାନ୍ତୁକା ୧୮୩-୬ ;
ଭଟ୍ଟପଲ୍ଲୀ ୧୧୨-୮୧

(১৮৭)	(১২৩)
(১৫৫) ২৭ নরেন্দ্র ২৮ বিশ্বনাথ	(১৭১) ৩৭ ইন্দু ২৮ পুলিন
(১৮৮)	(১২৪)
(১৬৬) ২৭ হরিশ্চন্দ্র ২৮ শশিকান্ত ২৮ গঙ্গাজীবন ২৯ রসিক	(১৭১) ২৭ পঞ্চানন ২৮ বিজ্ঞন
(১৮৯)	(১২৫)
(১৬৬) ২৭ পূর্ণচন্দ্র ২৮ বক্রিম ২৮ প্রভাত ২৯ সন্তোষ ২৯ মনতোষ	(১৭১) ২৭ শৈলেন্দ্র ২৮ গৌর
(১৯০)	(১২৬)
(১৭০) ২৭ চপলাকান্ত* ২৮ অশোক ২৮ অজিত ২৮ অলোক	(১৬৪) ২৭ জনার্দিন ২৮ বিশ্বজিৎ
(১৯১)	(১২৭)
(১৭০) ২৭ বিমলাকান্ত ২৮ বৈষ্ণনাথ ২৮ বিশ্বরূপ ২৮ দেবাশিস্	(৬৫) ২৮ কেনাবাম ২৯ উষাপতি ২৯ শশধর (২০৭) ৩০ কালিদাস ৩১ মলিল
(১৯২)	(১২৮)
(১৭১) ২৭ হেম ২৮ হুলাল	(১৩৪) ২৮ শিবদাস ২৯ তরুণ
	(১২৯)
	(১৩৪) ২৮ শীতল ২৯ তপন

* পাশ্চাত্য বৈদিকগণের মধ্যে প্রথম লোকসভাসদস্য ; পুনরায় নির্বাচিত ।
আমতলী ১৮৮ ; কোটালিপাড়া ১৯০-৫ ; ধামুকা ১৮৭, ১৯৬, ১৯৮-৯ ;
ভট্টপল্লী ১৯৭ ; মেঘুলা ১৮৯

(২০০)	(২০৫)
(১৬৬) ২৮ শীতল ২৯ সুরেশ	(৬৫) ২৯ পরেশনাথ ৩০ ত্রিলোচন ৩০ বিশ্বনাথ
(২০১)	৩০ সূধাংশু
(১৬৬) ২৮ আশুতোষ ২৯ অনিল ২৯ তপন	৩০ সিতাংশু
২৯ বাসুদেব	(২০৬)
২৯ লক্ষ্মী	(৬৫) ২৯ তারকনাথ
(২০২)	৩০ বটুক ৩০ ভবানী
(১৭৩) ২৮ ভূপতি ২৯ বিমল	৩০ শ্রামাপদ
(২০৩)	৩০ অভয়
(১৭৩) ২৮ সুনীতি ২৯ দিলীপ	৩০ অশোক
(২০৪)	৩১ প্রদীপ
(৬৫) ২৯ রামমোহন	(২০৭)
৩০ নারায়ণ ৩০ মহাদেব	(১৯৭) ২৯ শশধর
৩০ মোহিত	৩০ ভূধর
৩০ শীতল	(২০৮)
৩০ বেণীমাধব	(৬৫) ৩০ দ্বারকানাথ
৩১ নির্মল ৩১ বাসুদেব	৩১ জয়দেব
৩১ চঞ্চল	(২০৯)
	(৬৫) ৩০ মধুসূদন
	৩১ রামচন্দ্র ৩১ অতুল
	৩১ স্বপন

	[শা-সা-২]		(২)
বাসস্থান—বেঙ্গনীসার		(১) ৩ সতীশ	
(১)		৪ সুরেন্দ্র	৪ বিশ্বনাথ
১ দুর্গাপ্রসাদ			(৩)
২ ঈশ্বর		(১) ৩ প্রসন্ন	
৩ দুর্গাকুমার ৩ সতীশ	(২)	৪ ক্ষেত্রনাথ	
	৩ প্রসন্ন		(৪)
৪ স্বধীন্দ্র	৪ তারাপদ	(১) ৪ প্রত্যাং	
	৪ প্রবোধ	৫ শ্যামল	
	৪ প্রত্যাং		(৫)
	৪ সুনীল	(১) ৪ সুনীল	
৫ সিতেন্দু		৫ তাপস	৫ মানস

শুনক—ঋণেদ

[শু-ঋ-১]

প্রবর—শুনক, শৌনক, গৃৎসমদ

উপবিভাগ ও বসতিস্থান অনুসারে কয়েকটি তালিকা

১। মানগ্রাম শাখা—কোতরঙ্গ ১০০, ৩১৬ ; ধলছত্র ১, ৪৮, ২৫, ১৫৩-৪, ২৬৪, ৩০২, ৩১২-৩ ; ধামুকা ১, ২৭, ৬৪, ৮২, ১০০, ১১৩, ১৬৮, ১৮১, ২৩৩-৪ ; মুর্শিদাবাদ ১১৩ ; মেদিনীমণ্ডল ২৭

২। ধুল্লা শাখা—আমতলি ৫, ১৫-৭, ৫৮, ১০৮, ১৫৮, ১৬২, ২২৩-৫, ৩২৮, ৩৮০-২ ; ইছাপুরা ১০৫-৬, ২০০, ২৫০ ; ধলছত্র ৭, ৮, ১১, ২০, ৩২-৪, ৩৬, ৪২, ৫০, ৫২, ৭৩-২, ১১৪-৬, ১৪০, ২১৬-৮, ২৩২-৪০ ; ধলহরা ৪, ২১৮-২ ; নন্দনবাড়ী ৫৮, ৩০৭, ৪৪৫ ; নড়িয়া ২১, ৪৫-৬, ৯৩-৪, ১২৩ ; পূর্বপার ৬, ১৮-২, ৩১ ; বাজাপ্তি ১২, ১১০-১, ১৬৬-৭, ২০১-২ ; বারইখালি ২, ১০, ১৫২-৬২, ২২০ ; মঠবাটী ২ ; লোনসিং ২২-৩, ৬১-২, ৯৮, ১১২, ১৩১ ; শক্রজিৎপুর ৪, ৫৫-৭

৩। কোটালিপাড়া শাখা—(ক) সিদ্ধান্তবাড়ী ৩, ৭১-২, ১০৩, ১৩৫-৮, ১৫৫-৬, ২৫৬, ৪৪০ ; (খ) চক্রবর্তীবাড়ী ১৩, ৪০, ৬৮, ১২০, ১৭২, ১৮৩-৪, ২১১, ২৩৮, ২৮১, ৩৩৩-৫ ; ৪৪৬-৭ ; গায়বাগীশের বাড়ী ৮৫-৭, ১৬৪, ২২২, ২৪৩, ২৯৮, ৩৫৪ ; (গ) ১০ আনি—উজিরপুর ২১৬ ; বায়না ৩৭৭, ৪৮৭-৮, ৫২০ ; মদনপাড় ৩৭-৮, ৯০-২, ১১৭-২, ১৪৮, ১৭০-১, ১৯৫-৬, ২০৪-১০, ২১৬, ২৩০, ২৬২, ২৭১-৫, ৩২২-৩১, ৪৪২ ; রায়গ্রাম ১৭১, ৫০৮ ২ ; শক্রজিৎপুর ১২৭, ৩২৩ ; (ঘ) ১০ আনি—ডহরপাড়া ৮৪, ১২০-৪, ২৮৬-৭, ৩৩৬, ৩৫২, ৩৬৭-৮, ৪৪৮, ৫২২-৩০ ; মদনপাড় ১২, ৮০-৪, ১৪১-৭, ১৬৩, ১৮৮-২৪, ২১৫,

২২১, ২৫৭-৬১, ২৬৬. ৩৬৭-৮, ৩৭৯, ৪৫৫ ; (ঙ) হিরণের আচার্য—বারই-
খালি ৬৭, ২১২, ৩৬৩-৪, ৪৬৪-৫ ; বিরাট ২৩৬ ; হিরণ ৩৯, ৬৫-৬, ১৩৩, ১৮২.
২৩৭, ৩০০, ৪১৪ ; (চ) অগ্ন্যাগ্ন—আমতলি ২৮, ১৬৯, ২৯৯. ৩৮১-২,
৪৫৮-৯ ; উনসিয়া ৩৩৯, ৪৩৭, ৫০২ ; কাগদি ২৮ ; কামারহাটি ৭০ ;
গঙ্গানগর ৫২, ১৭৯, ২৩২, ২৮০, ৩০৫, ৩৮৮ ; দিঘীরপার ৫৪, ১২৬, ৩৬২,
৪৪৫, ৫০৫ ; ধলহরা ৪২, ১৭৪, ৩০১, ৩৫২-৬১, ৪১৫ ; ধামুকা ৪৩৩ ;
ননৌক্ষীর ৫১, ৯৬, ২৪৯-৫০, ১৭৮, ১৯৮-৯, ২৬৩, ৩১৪-৫, ৩২২-৪, ৩৩৭-৯,
৪৩৪-৬, ৪৬৩, ৪৮১-২ ; নারায়ণপুর ১০২, ২৪৮, ৩১৭-৮, ৩৭৫-৬, ৪৫২-৩ ;
বার্মেলপাড় ৪১, ৪৩-৪, ১২১-২, ১৭৩, ২৫৪, ৪০৩ ; ভাটপাড়া ১৪, ১০৭ ;
মাদারীপুর ১৭৮, ২৭৮-৯, ৩৩২, ৩৮৬-৭, ৪৬০

পদবী—চক্রবর্তী, চৌধুরী, ভট্টাচার্য, মিশ্র, রায়চৌধুরী

(১)	১০ গোবিন্দানন্দ	১০ জীবনানন্দ
১ যশোধর মিশ্র		১০ রবিলোচন
২ হরি	২ গৌরী	
	২ রুদ্র	
৩ বৎসরাজ		
৪ দিনকর কবিকর্ণ		
৫ পশুপতি		
৬ সিদ্ধেশ্বর		
৭ শ্রীপতি	৭ বাচম্পতি	
(কোটালিপাড়) (সামস্তসার)		
৮ শঙ্কর (শুভঙ্কর)		
৯ সন্তোষাচার্য		
	১১ দেবানন্দ	
	১২ নরহরি (ধুল্লা)	
	১৩ পুণ্ডরীকাক্ষ আগমাচার্য	
	১৪ জগদানন্দ	১৪ হৃদয়ানন্দ (২)
	(মানগ্রাম)	১৪ ষাদবানন্দ (৩)
	১৫ সদানন্দ	
	১৬ গোবিন্দরাম	
	১৭ কৃষ্ণবল্লভ	১৭ রামরাম
		১৭ কামদেব
	১৮ রামজীবন [ধামুকা]	

(মানগ্রাম)—ধলছত্র, ধামুকা ১

১৯ মুকুন্দরাম (ধলছত্র)	১৯ রামচরণ (২৭) (রামগোবিন্দ)	১৭ রতিরমণ	১৭ পরমানন্দ (৮)
২০ রামনরসিংহ	২০ কৃষ্ণদেব(৪৮)	১৭ গোপীচরণ	
২১ গঙ্গাদাস	২১ কৃষ্ণচন্দ্র	১৭ বিশ্বনাথ	
	২১ জয়নারায়ণ	১৭ রামভদ্র	
	২১ রামকান্ত	১৮ গঙ্গানারায়ণ	
	২১ প্রাণনাথ	১৯ রামরাম	
২২ লক্ষ্মীকান্ত	২২ রমাকান্ত	২০ হরিনাথ	২০ কৃষ্ণগোবিন্দ(৪৯)
২৩ কালিদাস	২৩ গঙ্গাচরণ(১৫৩)		২০ গঙ্গাদাস
	২৩ কালীকুমার(১৫৪)		২০ গঙ্গাপ্রসাদ(৫০)
২৪ চন্দ্রকিশোর			২০ রাধানাথ
২৫ হারাণ			২০ রামমাণিক্য
২৬ অমূল্য	২৬ দুলাল	২১ ভবানীশঙ্কর	২১ গঙ্গাহরি
	২৬ বিশ্বনাথ		২১ গুরুশঙ্কর
			২১ শঙ্কুচন্দ্র
		২২ হরিদাস [বাঁকীপুর]	
		২৩ দেবেন্দ্র	২৩ সর্বানন্দ
		২৪ ননী	
(১) ১৪ হৃদয়ানন্দ (ধূলা)			
১৫ কৃষ্ণানন্দ	১৫ নারায়ণ (৪)		(৩)
	১৫ গঙ্গেশ (৫)	(১) ১৪ যাদবানন্দ (কোটালিপাড়া)	
	১৫ শ্রীপতি (৬)	১৫ রাঘবানন্দ	
১৬ সুন্দরানন্দ	১৬ হরিদেব (৭)	১৬ রামভদ্র	
[মঠবাটা]		১৭ হরিহর [গোষ্ঠীপতি]	

• (কোটালিপাড়া)—সিদ্ধান্তবাড়ী ৩ ; (ধূলা)—মঠবাটা, বাঁকীপুর ২

୧୮ ଦୁର୍ଗାଦାସ	୧୮ ବାଣୀନାଥ (୧୨)	(୫)	
	୧୮ ଲକ୍ଷ୍ମୀନାଥ (୧୩)	(୨)	୧୫ ନାରାୟଣ
	୧୮ ଯଥୁରାନାଥ (୧୪)		୧୬ ଗୋବିନ୍ଦ (ଶକ୍ରଜିଂପୁର)
୧୯ କୃଷ୍ଣନାଥ	୧୯ରାମଗୋପାଳ(୧୮)		୧୭ କୃଷ୍ଣରାମ
ସାର୍ବଭୌମ			୧୭ କୃଷ୍ଣଜୀବନ
			୧୭ ମନ୍ତୋଷ (୨)
			୧୭ ରଘୁନାଥ (୧୦)
୨୦ ବ୍ରହ୍ମରାମ	୨୦ କାଶୀରାମ (୫୧)		୧୮ ରତିକାନ୍ତ
	୨୦ ଯଦୁରାମ (୫୨)		୧୯ ଦୁର୍ଗାନନ୍ଦ
	୨୦ ରୁପରାମ (୫୩)		୧୯ ମଦାନନ୍ଦ (୨୨)
	୨୦ ଗଙ୍ଗାରାମ (୫୪)		୧୯ ରାମପ୍ରସାଦ (୩୦)
୨୧ ଶିବସିଦ୍ଧାନ୍ତ	୨୧ ଗୋବିନ୍ଦରାମ(୧୧)		୨୦ ନନ୍ଦଭୂଲୀ
	୨୧ ଗଙ୍ଗାଧର (୧୨)		୨୦ ଲକ୍ଷ୍ମୀକାନ୍ତ (୫୫)
			୨୦ ନନ୍ଦଗୋପାଳ(୫୬)
			୨୦ ଯଥୁରା (୫୧)
୨୨ କୃଷ୍ଣଦେବ	୨୨ ବାସୁଦେବ (୧୦୩)		୨୧ ବୈଦ୍ୟନାଥ
			୨୨ ତାରାଚାନ୍ଦ
୨୩ ସୂର୍ଯ୍ୟଦାସ	୨୩ ରାମ (୧୫୫)		୨୩ ତାରାଗିନୀ
	୨୩ ଯୁକ୍ତ (୧୫୬)		୨୩ ପ୍ରମୟ (୧୫୧)
			(ଧଲହରା)
୨୪ ରାମଚନ୍ଦ୍ର	୨୪ ଭାସ୍କର (୨୧୧)		୨୪ ଗଙ୍ଗାଧର
			୨୪ ହାରାଣ (୨୧୮)
୨୫ ରାଧାକାନ୍ତ	୨୫ ତାରାଗିନୀ (୨୨୧)		୨୪ ପୂର୍ଣ୍ଣ (୨୧୨)
୨୬ ହରକୂମାର	୨୬ ବ୍ରଜକୂମାର		୨୫ ବିଜନ
			୨୫ ବାରୀନ୍ଦ୍ର
	୨୬ ଗୋଲୋକ		୨୫ ବିନୟ
			୨୬ ତାରାକାନ୍ତ
୨୭ ବାମନଦାସ	୨୭ ଶ୍ରୀରାମ (୫୫୦)	(୫)	
୨୮ ଶ୍ରୀପତି	୨୮ କାମିନୀ	(୨)	୧୫ ଗଙ୍ଗେଶ
			୧୬ ଜୟକୃଷ୍ଣ (ଆମତଳୀ)
୨୯ ତପନ	୨୯ ଅକ୍ଷୟ		୧୭ ରମାନାଥ

(ଧୁଳା)—ଆମତଳୀ ୫ ; ଧଲହରା, ଶକ୍ରଜିଂପୁର ୫

১৮ রামজয়	১৮ রাঘবেন্দ্র (১৫)	১৯ কালিদাস	১৯ রঘুনাথ (৩১)
	১৮ নরসিংহ (১৬)	২০ রামরত্ন	
	১৮ রাজেন্দ্র (১৭)	২১ কৃষ্ণদেব	২১ রাম
১৯ কৃষ্ণরাম			২১ শিব
২০ হরিরাম	২০ হরিদেব (৫৮)	২২ জগদ্বন্ধু	২২ আনন্দ (১০৪)
২১ গোবিন্দ			২২ কালী
২২ রামেশ্বর			২২ গৌর
২৩ গঙ্গানারায়ণ	২৩ হরি (১৫৮)	২৩ মধুসূদন	
২৪ নারায়ণ		২৪ নলিনী	২৪ মণীন্দ্র
২৫ চন্দ্রশেখর			২৪ কানাই
২৬ মহাদেব			
২৭ রামধন			(৭)
২৮ তারিণী			
২৯ চন্দ্রকিশোর	২৯ কালীকুমার	(২) ১৬ হরিদেব (মুণ্ডমালা)	
৩০ দুর্গাপ্রসন্ন	৩০ দক্ষিণা (৫৩৬)	১৭ রামভদ্র	১৭ মহাদেব (১১)
	৩০ মনোরঞ্জন (৫৩৭)		১৭ বাসুদেব
৩১ রমা ,,	৩১ বিমলাপ্রসন্ন	১৮ কৃষ্ণচন্দ্র	১৮ কালীশঙ্কর(২০)
			১৮ কৃষ্ণজীবন (২১)
			১৮ কাশীশ্বর (২২)
			১৮ বাণেশ্বর (২৩)
(২) ১৫ শ্রীপতি		১৯ বিশ্বেশ্বর	১৯ রামেশ্বর (৩২)
১৬ রামেশ্বর	১৬ অনন্তরাম		১৯ গোবিন্দ
১৭ রঘুদেব	১৭ হরিরাম		১৯ শিবেশ্বর (৩৩)
১৮ কৃষ্ণরাম	১৮ দুর্গারাম (১৮)		১৯ রামজীবন (৩৪)
	১৮ রামকৃষ্ণ (১৯)		

২০ কালীশঙ্কর ২০ রাজকৃষ্ণ (৫৯)

(৯)

২০ নীলমণি

(৪) ১৭ সন্তোষ [বারইথালি]

২১ রাধামোহন ২১ তারিণী

১৮ রামকান্ত

২১ নীলকমল (৭৩)

১৯ নন্দহুলাল ১৯ মৃত্যুঞ্জয় (৩৫)

২১ রামমাণিক্য (৭৪)

২০ কাশীনাথ

২১ রামচন্দ্র (৭৫)

২১ আনন্দ

২১ পদ্মনিধি

২২ শশধর

২২ হরমোহন ২২ রজনী (১০৫)

২৩ হাবাগ ২৩ লক্ষ্মণ (১৫৯)

২২ শশিকান্ত

২৩ যাদব (১৬০)

২২ নিশিকান্ত (১০৬)

২৪ ইন্দুভূষণ ২৪ মন্থথ (২২০)

২৩ বামাচরণ ২৩ কালীনারায়ণ

২৫ কালীপদ

(৮)

(১০)

(২) ১৭ পরমানন্দ

(৪) ১৭ রঘুরাম (বারইথালি)

১৮ বিশ্বনাথ ১৮ কাশীনাথ (২৪)

১৮ প্রাণকৃষ্ণ

১৮ রামকৃষ্ণ (২৫)

১৯ কৃষ্ণপ্রসাদ ১৯ শিব

১৯ রামরত্ন

২০ অমরেশ্বর

২০ গুরুদাস

২১ ঈশ্বর

২১ উমাকান্ত ২১ চন্দ্রকান্ত (৭৬)

২২ গ্রামাকান্ত

২১ হরিচরণ

২৩ শরচ্চন্দ্র ২৩ প্রিয়নাথ (১৬১)

২১ রাধাকান্ত

২৩ হৃদয় (১৬২)

২২ অক্ষয় ২২ দক্ষ

২৪ দ্বিজেন্দ্র

(ধূলা)—ধলছত্র ১৮ ; বারইথালি ৯, ১০

(১১)

(৭) ১৭ মহাদেব

১৮ মুকুন্দ ১৮ দুর্গারাম (২৬)

১৯ ভুবানী ১৯ কালিকা (৩৬)

২০ রমাকান্ত

২১ কালীকিরুর ২১ কৃষ্ণকিরুর (৭৭)

২১ প্রাণকৃষ্ণ (৭৮)

২১ গঙ্গাচরণ (৭৯)

২২ রামকান্ত

২৩ লক্ষ্মীকান্ত

২৪ শঙ্কুচন্দ্র

২৫ তারাকান্ত ২৫ হরকান্ত

২৫ প্রাণকান্ত

২৫ শ্রামকান্ত

(১২)

(৩) ১৮ বাণীনাথ

১৯ শিবরাম ১৯ রামজীবন (৩৭-৮)

(দেড়আনি)

১৯ গোবিন্দ (৩৯)

২০ মুকুন্দ ২০ কৃষ্ণদাস

২০ প্রিয়ংবদা *

২১ বিশ্বনাথ ২১ গঙ্গারাম (৮০)

২১ কামদেব (৮১)

২১ চন্দ্রশেখর (৮২)

২১ রামকৃষ্ণ (৮৩)

২১ ঘনশ্রাম (৮৪)

২২ গোপাল

২৩ শিবচন্দ্র ২৩ রামলোচন (১৬৩)

২৪ কাশীচন্দ্র ২৪ গৌরচন্দ্র (২২১)

২৫ উমাকান্ত

২৬ বামন

২৭ সুরেশ ২৭ দীনেশ

২৭ অবিনাশ

(১৩)

(৩) ১৮ লক্ষ্মীনাথ

১৯ পঞ্চানন ১৯ রমাপতি (৪০)

১৯ রামদাস (৪১)

২০ রামচন্দ্র শ্রায়বাগীশ

২১ রামভদ্র ২১ বলরাম (৮৫)

২১ দুর্গাচরণ (৮৬)

২১ শিবনারায়ণ (৮৭)

২১ কৃষ্ণচন্দ্র

২১ হরিনারায়ণ

২২ রামসুন্দর

* অসাধারণ কবিত্বশক্তিসম্পন্ন, বিদুষী প্রিয়ংবদা নামে খ্যাতা; বিবাহ
রঘুনাথ মিশ্র [গৌ-ঘ-১ (১)]

(কোটা)—(/ ১০) মদনপাড় ১২ ; চক্রবর্তী ১৩ ; (ধুলা)—ধলছত্র ১১

২৩ চন্দ্রমণি	২৩ গৌরমোহন(১৬৪)	(১৫)	
২৪ কালীনাথ	২৪ রামরত্ন (২২২)	(৫)	১৮ রাঘবেন্দ্র
২৫ কালী	২৫ নবগোপাল(২৯৮)		১৯ রামদেব
২৬ পঞ্চানন	২৬ আশুতোষ(৩৫৪)		২০ রামভদ্র
২৭ জগন্নাথ	২৭ বিশ্বনাথ		২১ বিশ্বেশ্বর
	২৭ শঙ্কুনাথ		২২ রামদাস ২২ কৃষ্ণদাস (১০৮)
	২৭ ভোলানাথ		২৩ রামনিধি
	২৭ ইন্দ্রনাথ		২৪ মৃত্যুঞ্জয়
	(১৪)		২৫ কালীনাথ
(৩) ১৮ মথুরানাথ			২৬ হরিপ্রসাদ ২৬ রামচন্দ্র(৩৫৫)
১৯ দুর্গারাম	১৯ রমাবল্লভ (৪২)		২৬ গঙ্গাচরণ(৩৫৬)
	১৯ রমারাম (৪৩)		২৭ হরমোহন ২৭ পঞ্চানন
	১৯ ঘনশ্যাম (৪৪)		২৭ গোপাল(৪৪১)
২০ গোবিন্দ (ভট্টপল্লী)			২৮ হরিহর ২৮ হরসুন্দর
২১ বিশ্বনাথ			(১৬)
২২ কৃষ্ণমঙ্গল	২২ হরিদেব (১০৭)		(৫) ১৮ নরসিংহ
	২২ রামরাম		১৯ যাদব
	২২ কমলাকান্ত		২০ রামমাধব
	২২ রাধাকান্ত		২১ রামকৃষ্ণ
	২২ আনন্দ		২২ দুর্গাচরণ ২২ পার্বতী (১০৯)
	২২ গৌরী		২২ তারিণী
২৩ রামকিশোর			২২ অভয়াচরণ
২৪ শ্রাম	২৪ জগন্নাথ		২৩ চন্দ্রকিশোর
	২৪ গোপাল		

(কোটা)—ভট্টপল্লী ১৪ ; (ধুল্লা)—আমতলী ১৫-৬

২৪ শ্যামাশঙ্কর	২৪ গিরিজা	২২ বঙ্গচন্দ্র	২২ দীননাথ
	২৪ লক্ষ্মীপ্রসন্ন(২২৩)	২৩ বসন্ত	২৩ ব্রজ (১৬৫)
	২৪ শ্যামাচরণ(২২৪)	২৪ হরি	
২৫ গৌরান্দ্র	২৫ দেবব্রত		(১৯)
	২৫ অমিতাভ	(৬) ১৮ রামকৃষ্ণ	
২৬ উদয়ন	২৬ সোমনাথ	১৯ রূপনারায়ণ	
	(১৭)	২০ রামগঙ্গা	২০ জগন্নাথ (৬০)
(৫) ১৮ রাজেন্দ্র			(বাজাপ্তি)
১৯ কৃষ্ণরাম		২১ শঙ্কু	
২০ শিবরাম		২২ শিবচরণ	২২ কালীচরণ(১১০)
২১ সৃষ্টিধর			২২ চন্দ্রমণি (১১১)
২২ রামকান্ত		২৩ শ্যামাচরণ	২৩ ভগবতী (১৬৬)
২৩ রামসুন্দর			২৩ সত্য (১৬৭)
২৪ শঙ্কুচন্দ্র	২৪ তারিণী (২২৫)	২৪ হেম	২৪ মন্থথ
২৫ রামচন্দ্র		২৫ পীযুষ	
২৬ রেবতী	২৬ অশ্বিনী		(২০)
	(১৮)	(৭) ১৮ কালীশঙ্কর	
(৬) ১৮ দুর্গারাম		১৯ নরসিংহ	
১৯ রূপরাম		২০ বিদ্যাধর	২০ সদাশিব
২০ মহাদেব	২০ জয়দেব		২০ গঙ্গাধর
	২০ গঙ্গা	২১ রামমণি	২১ কালীকান্ত
	২০ প্রাণকৃষ্ণ		২১ কালীচরণ
২১ রাধাকৃষ্ণ			২১ কৃষ্ণমণি (৮৮)
		২২ অভয়াচরণ	

(খুঁটা)—আমতলী ১৭ ; ধলছত্র ২০ ; পূর্বপার ১৮ ; বাজাপ্তি ১৯

(২১)

- (৭) ১৮ কৃষ্ণজীবন [নড়িয়া]
 ১৯ গোপাল ১৯ শ্যামসুন্দর(৪৫)
 ১৯ কৃষ্ণহরি (৪৬)
 ১৯ রামধন
 ২০ রাধানাথ
 ২১ কালাচাঁদ ২১ শশী
 ২১ গঙ্গা

(২২)

- (৭) ১৮ কাশীশ্বর (লোনসিং)
 ১৯ গঙ্গানারায়ণ
 ২০ রবিলোচন
 ২১ কালীনাথ

(২৩)

- (৭) ১৮ বাণেশ্বর (লোনসিং)
 ১৯ কৃষ্ণগোপাল ১৯ রামদেব
 ২০ গোপীকান্ত ২০ লক্ষ্মী (৬১)
 ২০ কালীকান্ত(৬২)
 ২১ হরিপ্রসাদ
 ২২ চন্দ্রকান্ত ২২ কাশীকান্ত(১১২)
 ২২ সারদা
 ২৩ হরেন্দ্র

(২৪)

- (৮) ১৮ কালীনাথ
 ১৯ রামগঙ্গা
 ২০ নীলকণ্ঠ ২০ কালীশঙ্কর(৬৩)
 ২০ রামশঙ্কর
 ২১ গুরুচরণ ২১ শঙ্কুচরণ
 ২২ পার্বতীচরণ
 (২৫)

(৮) ১৮ রামকৃষ্ণ

- ১৯ গঙ্গাধর
 ২০ লক্ষ্মীনাথ
 ২১ হরচন্দ্র
 ২২ আনন্দ

(২৬)

- (১১) ১৮ দুর্গারাম
 ১৯ কৃষ্ণপ্রসাদ ১৯ বাসুদেব (৪৭)
 ২০ কৃষ্ণকান্ত
 (২৭)

(১) ১৯ রামচরণ

- ২০ বিষ্ণুরাম ২০ কৃষ্ণরাম (৬৪)
 ২১ নীলমণি ২১ মৃত্যুঞ্জয় (৮৯)
 ২২ কালীচরণ ২২ রাজচন্দ্র (১১৩)
 ২৩ হরচন্দ্র ২৩ গুরুচরণ (১৬৮)

୨୪ ବଳରାମ (ମେଦିନୀମଘୁଳ)	(୩୧)
୨୫ ହିନ୍ଦ୍ରମୋହନ	(୬) ୧୨ ରଘୁନାଥ
(୨୮)	୨୦ କୃଷ୍ଣଧନ ୨୦ ଶ୍ରୀକୃଷ୍ଣ
(୭) ୧୨ ରାମଗୋପାଳ	୨୧ କାଳୀକିନ୍ଦର
୨୦ ରଘୁନନ୍ଦନ (ଆମତଳୀ)	୨୨ ଜିହ୍ୱର ୨୨ ଜଗତ୍ତନ୍ତ୍ର
୨୧ ଅନନ୍ତରାମ ୨୧ ଜୟରାମ	(୩୨)
୨୧ ଶିବରାମ	(୧) ୧୨ ରାମେଶ୍ୱର
୨୨ ରାମଶଙ୍କର	୨୦ ରାମଜୟ
୨୩ ରାମନାରାୟଣ ୨୩ ରାମଧନ (୧୬୨)	୨୧ କାଳୀକୂମାର ୨୧ କାଳୀଚନ୍ଦ୍ର
୨୪ ହରିଚନ୍ଦ୍ର	୨୨ କାଳୀପ୍ରସନ୍ନ
୨୫ ଚନ୍ଦ୍ରକାନ୍ତ ୨୫ ଅଭୟ (୨୨୨)	୨୩ ଆଶୁତୋଷ ୨୩ ହରପ୍ରସନ୍ନ
[କାଗଦୀ]	୨୩ ଶୁକ୍ରପ୍ରସନ୍ନ
୨୬ ସାମିନୀ ୨୬ ହରି	(୩୩)
୨୬ ବିଷ୍ଣୁ	(୧) ୧୨ ଶିବେଶ୍ୱର
(୨୩)	୨୦ କମଳାକାନ୍ତ
(୫) ୧୨ ସଦାନନ୍ଦ	୨୧ ମଧୁସୂଦନ
୨୦ ସୂର୍ଯ୍ୟ	(୩୪)
୨୧ ରାମେଶ୍ୱର	(୧) ୧୨ ରାମଜୀବନ
୨୨ ବିଷ୍ଣୁ	୨୦ ରାମହରି
(୩୦)	୨୧ ନୀଳକର୍ଣ୍ଣ
(୫) ୧୨ ରାମପ୍ରସାଦ	୨୨ ରାମକୂମାର
୨୦ ବିଷ୍ଣୁନାଥ	୨୩ ଉଦାଚରଣ

(କୋଟା)—ଆମତଳୀ, କାଗଦୀ ୨୮ ; (ଧୂଳା)—ଧଳଛତ୍ର ୩୨-୫ , ଧଳହରୀ ୨୨, ୩୦ ; ପୂର୍ବପାର ୩୧

(৩৫)

(৯) ১৯ মৃত্যুঞ্জয়

২০ চণ্ডীচরণ

(৩৬)

(১১) ১৯ কালিকাপ্রসাদ

২০ রামকান্ত

২১ লক্ষ্মীকান্ত

২২ শঙ্কু ২২ চন্দ্রকান্ত (১১৪)

২২ জগন্নাথ (১১৫)

২২ চন্দ্রনাথ (১১৬)

২৩ চণ্ডীচরণ ২৩ লোকনাথ

২৩ রামকিশোর

২৪ তারাকান্ত ২৪ হরকান্ত (২২৬)

২৪ প্রাণকান্ত (২২৭)

২৪ শ্যামাকান্ত (২২৮)

২৫ সত্য

(৩৭)

(১২) ১৯ রামজীবন (১১০ চৌধুরী)

২০ কৃষ্ণরাম ২০ রামরাম

২১ নারায়ণ ২১ রমাবল্লভ (৯০)

২১ দেবীচরণ (৯১)

২১ রঘুনাথ (৯২)

২১ রামনাথ

২১ বিশ্বনাথ

২২ রামচন্দ্র ২২ রামেশ্বর (১১৭)

২২ নীলকণ্ঠ (১১৮)

২২ জয়রাম (১১৯)

২৩ মন্তোষ ২৩ প্রাণনাথ (১৭০)

২৩ নন্দরাম (১৭১)

২৪ বিদ্যধর ২৪ দুর্গাচরণ (২২৯)

২৪ হরিপ্রসাদ (২৩০)

২৫ গোপীকান্ত

২৬ বরদা ২৬ অন্নদা (৩৫৭)

২৭ কান্তিচন্দ্র

২৮ সুরেশ ২৮ অমৃত

(৩৮)

(১২) ১৯ রামজীবন (১১০)

২০-২৩ X X

২৪ (?) হরনাথ

২৫ দুর্গানাথ

২৬ জানকীনাথ

২৭ সুরেন্দ্র ২৭ নিবারণ

২৮ কালীচন্দ্র

২৭ লক্ষ্মীকান্ত

২৭ সত্যোজ

(৩৯)

- (১২) ১৯ গোবিন্দ-আচার্য্য [হিরণ]
 ২০ হৃষীকেশ ২০ কৃষ্ণচন্দ্র (৬৫)
 ২০ বিষ্ণুদেব (৬৬)
 ২০ রতিনাথ (৬৭)
 ২১ রামচন্দ্র
 ২২ রামগোপাল
 ২৩ রূপচন্দ্র
 ২৪ রবিলোচন
 ২৫ রামকমল ২৫ জয়নারায়ণ (৩০০)
 ২৫ নীলমণি
 ২৬ রসিক
 ২৭ কার্ত্তিক ২৭ শিব

(৪০)

- (১৩) ১৯ রমাপতি
 ২০ রবিদাস ২০ হরিরাম (৬৮)
 ২১ মহেশ
 ২২ কৃষ্ণানন্দ ২২ রামানন্দ (১২০)
 ২৩ রামকান্ত ২৩ রাধাকান্ত (১৭২)
 ২৪ ভৈরব
 ২৫ মদন
 ২৬ নীলরতন ২৬ উমাচরণ (৩৫৮)

- ২৭ হেমচন্দ্র ২৭ দীনবন্ধু
 ২৭ শ্যামাপ্রসাদ
 ২৮ অবনী ২৮ অশোক
 ২৮ কালী
 ২৮ নিত্য
 ২৮ সত্য

(৪১)

- (১৩) ১৯ রামদাস
 ২০ রাজীব ২০ কৃষ্ণশরণ (৬৯)
 ২১ মধুসূদন
 ২২ জীবন ২২ প্রাণকিশোর (১২১)
 ২৩ হরিপ্রসাদ ২৩ শিব (১৭৩)
 ২৪ রামতনু
 ২৫ দীননাথ
 ২৬ গোবিন্দ ২৬ নবীন
 ২৭ দুর্গাপ্রসন্ন ২৭ রাম (৪৪২)
 ২৭ বাণী (৪৪৩)
 ২৮ অরুণ

(৪২)

- (১৪) ১৯ রমাবল্লভ [ধলহরা]
 ২০ রতিরাম ২০ রঘুদেব (৭০)
 ২০ রামচন্দ্র
 ২১ মধুসূদন

(কোটা)—চক্রবর্তী ৪০ ; ধলহরা ৪২ ; বাটসলপাড় ৪১ ; হিরণ ৩৯

୨୨ ରାମପ୍ରମାଦ	୨୨ ଆନନ୍ଦ	୨୫ କାଶୀନାଥ
୨୩ ରାମନିଧି	୨୩ରାମକୁମାର(୧୧୫)	୨୫ ମୋହନ
୨୫ ଗିରିଧର	୨୫ ଗଞ୍ଜାଧର	୨୬ ତାରିନୀ
୨୫ ଅକ୍ଷୟ	୨୫ ରାମଚନ୍ଦ୍ର(୩୦୧)	୨୧ ଉତ୍ତାଚରଣ ୨୧ ପ୍ରମତ୍ତ
୨୬ ଉପେନ୍ଦ୍ର	୨୬ ଯୋଗେନ୍ଦ୍ର(୩୫୨)	୨୯ ଦୀନବନ୍ଧୁ
	୨୬ ମହେନ୍ଦ୍ର	(୫୫)
	୨୬ ନୂପେନ୍ଦ୍ର (୩୬୦)	
	୨୬ ଦେବେନ୍ଦ୍ର (୩୬୧)	(୨୧) ୧୨ ଶ୍ରୀମନ୍ଦର
୨୧ ପ୍ରମଥ		୨୦ କୁଞ୍ଜକାନ୍ତ
(୫୩)		୨୧ ଶଶିଭୂଷଣ
		୨୨ ବ୍ୟୋମକେଶ
(୧୫) ୧୨ ରମାରାମ		(୫୬)
୨୦ ଯୁକ୍ତ		
୨୧ କୁଞ୍ଜଚନ୍ଦ୍ର	୨୧ ରାମଚନ୍ଦ୍ର	(୨୧) ୧୨ କୁଞ୍ଜହରି
୨୨କୁଞ୍ଜପ୍ରମାଦ	୨୨ ପ୍ରାଣକୂଞ୍ଜ (୧୨୨)	୨୦ ରାମକୁମାର
୨୩ କାର୍ତ୍ତିକ	୨୩ ରାଜଚନ୍ଦ୍ର	୨୧ ଉତ୍ତାଚରଣ ୨୧ ନୀଳକମଳ (୨୩)
୨୫ ଗୌରଚନ୍ଦ୍ର		୨୧ ହରିଚରଣ (୨୫)
(୫୫)		୨୨ମନୋମୋହନ ୨୨ ଲଳିତ (୧୨୩)
		୨୨ କୁଞ୍ଜ
(୧୫) ୧୨ ସନତ୍କାମ		୨୩ ଉତ୍ତେଶ
୨୦ କୁଞ୍ଜନାରାୟଣ		(୫୧)
୨୧ ରାମପ୍ରମାଦ		
୨୨ ଗଞ୍ଜେଶ		(୨୬) ୧୨ ବାସୁଦେବ
୨୩ ରାମମୋହନ		୨୦ ନିମଚନ୍ଦ୍ର

(৪৮)

- (১) ২০ কৃষ্ণদেব
 ২১ রামহরি ২১ রামরত্ন (২৫)
 ২২ গঙ্গাহরি ২২ মহেশ্বর (১২৪)
 ২২ বৈষ্ণনাথ
 ২৩ রামকানাই ২৩ রবিলোচন (১৭৫)
 ২৪ আনন্দ ২৪ অভয়াচরণ (২৩১)
 ২৫ গিরিশ ২৫ প্রসন্ন (৩০২)
 ২৬ হরিচরণ

(৪৯)

- (২) ২০ কৃষ্ণগোবিন্দ
 ৪১ রাজচন্দ্র ২১ জগচ্চন্দ্র
 ২১ কালীপ্রসাদ
 ২২ জয়চন্দ্র
 ২৩ গুরুনাথ ২৩ শ্রীনাথ (১৭৬)
 ২৪ জানকী ২৪ কালীনাথ
 ২৫ রামপদ ২৫ বিষ্ণু (৩০৩)
 ২৫ তারাপদ
 ২৫ শক্তি (৩০৪)
 ২৬ ধীরেন্দ্র ২৬ বীরেন্দ্র
 ২৬ রবীন্দ্র

(৫০)

- (২) ২০ গঙ্গাপ্রসাদ
 ২১ কালীচন্দ্র
 ২২ দুর্গাচরণ ২২ তারাপ্রসাদ
 ২২ অম্বিকা (১২৫)
 ২৩ হরেন্দ্র ২৩ শরণ (১৭৭)
 ২৪ অম্বলা

(৫১)

- (৩) ২০ কালীরাম [ননীকীর]
 ২১ নারায়ণ ২১ রামনাথ (২৬)
 ২২ নন্দরাম
 ২৩ কৃষ্ণানন্দ ২৩ রামচন্দ্র (১৭৮)
 ২৪ কালীশ্বর
 ২৫ তারিণী
 ২৬ পার্বতী
 ২৭ সারদা
 ২৮ কালীমোহন
 ২৯ সুকুমার

(৫২)

- (৩) ২০ ষড়্রাম [গঙ্গানগর]
 ২১ কৃষ্ণদাস
 ২২ কালীনাথ

(কোটা)—গঙ্গানগর ৫২ ; ননীকীর ৫১ ; (ধুল্লা)—খল ৪৯, ৫০ ;
 (মান)—খল ৪৮

২৩রাধানাথ ২৩ রামজয় (১৭৯)

২৪ রাজীব ২৪ কালীপ্রসাদ(২৩২)

২৫ পার্বতী ২৫ উমাচরণ(৩০৫)

২৬ মধুসূদন

২৭ পঞ্চানন ২৭ সদানন্দ

(৫৩)

(৩) ২০ কপরাম

২১ মহাদেব

২২ রমানাথ

২৩ কৃষ্ণকান্ত

২৪ নীলমণি

২৫ শশধর ২৫ গিরিশ (৩০৬)

২৬ শ্রীরাম

২৭ বিজয় ২৭ বসন্ত

২৭ অনাথ

(৫৪)

(৩) ২০ গঙ্গারাম

২১ গোপাল ২১ গোবিন্দ

২২ রামশরণ ২২ ফেলারাম(১২৬)

২৩ শিবেশ্বর

২৪ গৌরীপ্রসাদ

২৫ রামকিশোর

২৬ চন্দ্রমোহন ২৬ রাম (৩৬২)

২৭ দেবনাথ ২৭ হরিনাথ (৪৪৪)

২৭ গোপাল

২৭ ব্রজনাথ

২৮ নিবারণ ২৮ শরচ্চন্দ্র(৫০৫)

২৯ অনিল ২৯ অমৃত

২৯ রমণী

(৫৫)

(৪) ২০ লক্ষ্মীকান্ত

২১ কৃষ্ণচন্দ্র ২১ পীতাম্বর (২৭)

২২ চন্দ্রমোহন

২৩ সীতানাথ

(৫৬)

(৪) ২০ নন্দগোপাল

২১ হরদেব

২২ বাণীকান্ত ২২ মহেশ

(৫৭)

(৪) ২০ মথুরানাথ

২১ রামলোচন

২২ হরনাথ

২৩ কালীনাথ

২৪ ত্রৈলোক্যনাথ

২৫ গোবিন্দ	২৫ হৃষীকেশ	(৬০)
	২৫ পশুপতি	(১৯) ২০ জগন্নাথ
	২৫ শ্রীপতি	২১ রামচন্দ্র
(৫৮)		(৬১)
(৫) ২০ হরিদেব		(২৩) ২০ লক্ষ্মী
২১ রামনারায়ণ		২১ অম্বিকা ২১ কালীপ্রসন্ন
		(৬২)
২২ রঘুনন্দন [নন্দনবাড়ী]		(২৩) ২০ কালীকান্ত
২৩ প্রাণকৃষ্ণ		২১ দীনবন্ধু ২১ জগদ্বন্ধু
২৪ বৈষ্ণনাথ		২১ কালীমোহন(৯৮)
২৫ শিবচন্দ্র ২৫ জগচ্চন্দ্র (৩০৭)		২২ তারানাথ ২২ রাজকুমার(১৩১)
২৬ আনন্দ		২২ ভুবন
২৭ কালীমোহন ২৭ হরি (৪৪৫)		২৩ সীতানাথ
২৮ বিজয়		(৬৩)
(৫৯)		(২৪) ২০ কালীশঙ্কর
(৭) ২০ রাজকৃষ্ণ		২১ চন্দ্রমণি ২১ রামদুর্লভ
২১ রামকমল ২১ রামকিশোর		২১ ঈশ্বর (৯৯)
২২ চন্দ্রকুমার ২২ রাজকুমার(১২৭)		২২ গোপীচরণ
২২ দেবেন্দ্র (১২৮)		২৩ হরনাথ
২২ রেবতী (১২৯)		(৬৪)
২২ দুর্গাকুমার(১৩০)	(২৭) ২০ কৃষ্ণরাম	
২৩ জগদীশ ২৩ গোপাল(১৮০)	২১ লক্ষ্মীনারায়ণ ২১ জগন্নাথ	
২৪ কালাচাঁদ ২৪ সুধীর	২১ চন্দ্র	

(ধুল্লা)—খল ৫৯-৬৮ ; নন্দনবাড়ী ৫৮ ; বাজাপ্তি ৬০ ; লোনসিং ৬১-২ ;
(মান)—ধানুকা ৬৪

২১ শিব (১০০)	২৪ রামনারায়ণ	২৪ রাধানাথ(২৩৬)
২১ মহেশ্বর		২৪ কৃষ্ণধন (২৩৭)
২১ শঙ্কু	২৫ কাশীচন্দ্র	২৫ রামচন্দ্র
২২ রামনাথ	২২ রঘুনাথ (১৩২)	২৬ নিশিকান্ত
২৩ অভয়াচরণ	২৩ দুর্গাচরণ (১৮১)	২৭ প্রফুল্ল
২৪ অন্নদা	২৪ শ্যামাচরণ(২৩৩)	২৭ অমূল্য
	২৪ জানকী (২৩৪)	২৭ জিতেন্দ্র
	২৪ বিষ্ণু (২৩৫)	(৬৭)
২৫ হরবন্ধু	২৫ সুনীল	(৩৯) ২০ রতিনাথ মিশ্র [বারইখালি]
(৬৫)		২১ মহাদেব
(৩৯) ২০ কৃষ্ণচন্দ্র		২১ শিবনাথ(১০১)
২১ শ্রীহরি		২২ রামহরি
২২ কমলাকান্ত		২২ ভবানী (১৩৪)
২৩ বামজয়	২৩ কাশীনাথ(১৮২)	২৩ ভৈরব
২৪ নন্দদুলাল		২৪ কাশীনাথ
২৫ কালীনাথ		২৫ বরদাকান্ত
২৬ হরিনাথ		২৬ অবিনাশ
২৭ তিনকড়ি	২৭ মণিমোহন	২৬ মনোরঞ্জন
(৬৬)		২৬ সতীরঞ্জন(৩৬৩)
(৩৯) ২০ বিষ্ণুদেব		২৬ মতি „
২১ লক্ষ্মীনারায়ণ		২৬ প্রেম „ (৩৬৪)
২২ রমাকান্ত	২২ কালিদাস(১৩৩)	২৬ জ্ঞান „
২৩ রামতনু		২৭ অনিল
		(৬৮)
		(৪০) ২০ ছবিরাম
		২১ মথুরেশ
		২২ রত্নেশ্বর

২৩ নীলমণি	২৩ কৃষ্ণমঙ্গল(১৮৩)	(৭১)
	২৩ রামচন্দ্র(১৮৪)	(৩) ২১ গোবিন্দরাম
২৪ হরচন্দ্র	২৪ হরগোবিন্দ(২৩৮)	২২ শঙ্কর
২৫ বিশ্বস্তর		২২ রামচরণ (১৩৫)
২৬ শীতল		(রামেশ্বর) ২২ বাণেশ্বর (১৩৬)
		২২ বিশ্বেশ্বর (১৩৭)
২৭ উমেশ	২৭ রামচন্দ্র (৪৪৬)	২৩ রুদ্র
	২৭ কুলচন্দ্র (৪৪৭)	২৪ রামচন্দ্র
২৮ সূর্য্যকান্ত	২৮ বাসুদেব	২৫ শঙ্কু
	২৮ সতীকান্ত	২৬ গঙ্গাজীবন
	২৮ নিশিকান্ত	২৬ হরকিশোর
	২৮ জীবন	২৬ পীতাম্বর
২৯ সদাশিব		২৬ নীলাম্বর
		২৬ শিবচরণ (৩৬৫)
	(৬৯)	২৭ কালীকান্ত
(৪১) ২০ কৃষ্ণশরণ		২৮ তারক
২১ গোপাল		২৮ নগেন্দ্র
	(৭০)	২৮ হারাগ
		২৮ বরুণ
(৪২) ২০ রঘুদেব		(৭২)
২১ গঙ্গেশ	২১ হরিদাস(১০২)	(৩) ২১ গঙ্গাধর
২২ রামপ্রসাদ		২২ শ্রীরাম
২৩ মনোহর		২২ জয়রাম (১৩৮)
২৪ কাশীনাথ		২৩ কৃষ্ণচন্দ্র
২৫ শীতল (কামারহাটি)		২৪ মৃত্যুঞ্জয়
২৬ সতীশ	২৬ গোবিন্দ	২৫ শঙ্কুচন্দ্র

(কোটা)—কামারহাটি ৭০ ; বাসৈলপাড়া ৬৯ ; সিদ্ধান্ত ৭১-২

২৬ চন্দ্রকান্ত ২৬ হরিচরণ	(৭৬)
২৭ গঙ্গাচরণ ২৭ অক্ষয়	(৮) ২১ চন্দ্রকান্ত
২৮ উমানাথ ২৮ রামরতন	২২ দীননাথ ২২ গুরুচরণ
২৮ ভবানী	২৩ উপেন্দ্র
(৭৩)	২৪ গোপাল ২৪ তারাপদ (২৩৯)
(৭) ২১ নীলকমল	২৪ কালীপদ (২৪০)
২২ শ্রীনাথ (কাশীধাম)	২৪ মণীন্দ্র
২৩ পশুপতি ২৩ মধু (১৮৪ক)	২৪ শ্যামাপদ
২৩ জনার্দন(১৮৪থ)	২৪ ধীরেন্দ্র
২৪ কালীপদ ২৪ সত্যেন্দ্র	২৫ নৃপেন্দ্র
২৪ তাবাপদ	(৭৭)
২৪ উমাপদ	
(৭৪)	(১১) ২১ কৃষ্ণকিঙ্কর
(৭) ২১ রামমাণিক্য	২২ গঙ্গাগতি ২২ কালীকিশোর
২২ নীলকণ্ঠ ২২ সত্যশ	২৩ নবকুমার ২৩ নন্দকুমার(১৮৫)
২২ কৈলাস	২৩ হবকুমার(১৮৬)
২২ প্রভাত (১৪০)	২৪ মহেশ্বর ২৪ যোগেশ্বর(২৪১)
২৩ মণীন্দ্র ২৩ সুবেন্দ্র	২৫ প্রণবেশ্বর ২৫ অক্ষয়
২৩ ননী	২৫ দিলীপ
২৪ রথীন্দ্র ২৪ রবীন্দ্র	২৬ রতন
(৭৫)	(৭৮)
(৭) ২১ রামচন্দ্র	(১১) ২১ প্রাণকৃষ্ণ
২২ অটল	২২ গোবিন্দ
২৩ সাধন	

২৩ চন্দ্রকুমার	২৩ রোহিণী	২৩ রমাকান্ত	২৩ শিবরাম
	২৩ রাজকুমার		২৩ গোবিন্দ (১৮৮)
	২৩ রামকুমার	২৪ রামমাণিক্য	২৪ ব্রজ (২৪২)
২৪ যামিনী		২৫ হরমোহন	২৫ হরিশ্চন্দ্র
২৫ জীবন		২৬ তারাপ্রসন্ন	
(৭২)		২৭ কেদার	
(১১) ২১ গঙ্গাচরণ		২৮ চারুচন্দ্র	২৮ অশ্বিনী
২২ গোপাল		(৮২)	
(৮০)		(১২) ২১ চন্দ্রশেখর	
(১২) ২১ গঙ্গারাম		২২ মাধব	২২ শ্রীকৃষ্ণ (১৪৪)
২২ শঙ্কুরাম			২২ সদাশিব (১৪৫)
২৩ কৃষ্ণকিশোর	২৩ গোবিন্দ (১৮৭)		২২ যাদব (১৪৬)
২৪ উগ্রকর্ণ		২৩ গঙ্গাগোবিন্দ	
২৫ বরদা	২৫ বৈকুণ্ঠ (৩০৮)	২৪ শিবচরণ	
২৬ পূর্ণচন্দ্র		২৫ হরসুন্দর	
২৭ কুলচন্দ্র		২৬ নীলকান্ত	২৬ চন্দ্রকান্ত (৩৬৬)
২৮ মাণিক		২৭ ভবানী	২৭ রামগোপাল
(৮১)		২৭ মনোরঞ্জন	
		(৮৩)	
(১২) ২১ কামদেব		(১২) ২১ রামকৃষ্ণ	
২২ কৃষ্ণবল্লভ	২২ জগন্নাথ (১৪১)	২২ রামেশ্বর	২২ রামকান্ত (১৪৭)
	২২ রুদ্র (১৪২)		২২ বলরাম
	২২ জয়কৃষ্ণ (১৪৩)		২২ জয়রাম

২২ রামশরণ ২৩রামপ্রসাদ(১৮৯)	(৮৫)
২৪ শিবশঙ্কর	(১৩) ২১ বলরাম তর্কভূষণ
২৫ কালিদাস ২৫কাশীবাম(৩০৯)	২২ গঙ্গাধর
২৬ হরনাথ	২৩ বাণীনাথ
২৭ বাজেন্দ্র	২৪ রামকমল
২৮ শচীন্দ্র	২৫ গোপাল ২৫ বাধাবরণ(৩১০)
(৮৪)	২৬ গোবিন্দ ২৬ বামচন্দ্র (৩৬৯)
(১২) ২১ ঘনশ্যাম	২৬ রঘুদেব
২২ রামকেশব	২৬ বাসুদেব
২৩কীর্ত্তিচন্দ্র ২৩ বামচরণ (১৯০)	২৭ হরপ্রসাদ ২৭ বমাপ্রসাদ
২৩ কৃষ্ণচন্দ্র (১৯১)	(৮৬)
২৩ নবহরি (১৯২)	(১৩) ২১ দুর্গাচরণ
২৩কালীচরণ (১৯৩)	২২ ববিদাস ২২ কক্সিণী
২৩ দুর্গাচরণ (১৯৪)	২৩ রামকুমার
২৪ তাবিনী	২৪ মাধব ২৪ কৃষ্ণকুমার(২৪৩)
২৫ বিশ্বস্তর ২৫ দিগম্বর	২৫ বামন ২৫ দীনবন্ধু
২৬ চন্দ্রকান্ত ২৬ শ্যামাকান্ত(৩৬৭)	২৬ কালীকৃষ্ণ ২৬ রাধাকৃষ্ণ
২৬ কালীকান্ত	(৮৭)
২৬ লক্ষ্মীকান্ত(৩৬৮)	(১৩) ২১ শিবনারায়ণ
২৭ যোগেশ ২৭ সতীশ (৪৪৮)	২২ X
২৭ ক্ষিতীশ	২৩ পদ্মলোচন
২৮ তারাপদ ২৮ হরপদ	২৪ তিলক
২৯ শক্তিপদ	২৫ রামধন
	২৬ কেশব
	২৭ শ্রীধর

(৮৮)	২৬ কীৰ্ত্তিচন্দ্র ২৬ মারদা (৩৭০)
(২০) ২১ কৃষ্ণমণি	২৬ কীরোদ
২২ কালাচাঁদ	২৭ যোগেন্দ্র ২৭ মধুসূদন
(৮৯)	২৮ নগেন্দ্র ২৮ প্রতুল
(২৭) ২১ মৃত্যুঞ্জয়	(৯১)
২২ কালীপ্রসাদ ২২ রামধন	(৩৭) ২১ দেবীচরণ
২৩ কালীকিঙ্কর	২২ ঘনশ্যাম ২২ রূপরাম (১৪৮)
২৪ গঙ্গাগতি	২৩ কৃষ্ণিণী ২৩ রাধাকান্ত (১৯৫)
২৫ নগেন্দ্র ২৫ রামদাস	২৩ ভবানী (১৯৬)
২৫ শ্যামাদাস	২৪ বামমাণিক্য ২৪ গোপাল (২৪৫)
২৬ ব্যোমকেশ ২৬ প্রমথ	২৫ হরমোহন ২৫ নিত্যানন্দ (৩১১)
২৬ রাম	২৬ পূর্ণচন্দ্র ২৬ প্রসন্ন (৩৭১)
২৬ শিব	২৭ নিবারণ ২৭ যোগেন্দ্র (৪৪৯)
২৬ নীলকণ্ঠ	২৮ মণীন্দ্র ২৮ সুধীর
(৯০)	২৮ কালিদাস
(৩৭) ২১ রমাবল্লভ	২৮ অজিত
২২ কাশীধর	(৯২)
২৩ কৃষ্ণচন্দ্র	(৩৭) ২১ রঘুনাথ
২৪ শিব ২৪ শঙ্কু	২২ জয়দেব ২২ মনোহর
২৪ উদয় (২৪৪)	২৩ রামরত্ন ২৩ হরিশঙ্কর (১৯৭)
২৫ জয়নারায়ণ	২৪ প্রেমচাঁদ
	২৫ নীলকান্ত ২৫ উমাকান্ত

২৬ ইন্দু	২৬ বামাচরণ(৩৭২)	২৫ সারদা	২৫ কমল	(৩১২)
	২৬বিমলাচরণ(৩৭৩)		২৫ জয়কৃষ্ণ	(৩১৩)
২৭ বিভূতি		২৬রাধাবিনোদ	২৬ জীবন	
২৮ সুধাংশু		২৬ চক্রপাণি		
	(২৩)	২৬ বিভূতি		
(৪৬) ২১ নীলকমল		২৬ গোপাল		
২২ কামিনী		(২৬)		
২৩ সতীশ	২৩ রাধিকা	(৫১) ২১ রামনাথ		
	২৩ বামকৃষ্ণ	২২ নীলকণ্ঠ	২২ শ্রীকৃষ্ণ	(১৪৯)
	(২৪)		২২ রামকৃষ্ণ	(১৫০)
(৪৬) ২১ হরিচরণ		২৩ হরিদেব	২৩ চন্দ্রদেব	(১৯৮)
২২ মহেন্দ্র	২২ যতীন্দ্র		২৩ রামকান্ত	(১৯৯)
	২২ হেম	২৪ কালিদাস		
	২২ যোগেশ	২৫ চন্দ্রনাথ	২৫ রামগোবিন্দ(৩১৪)	
	২২ রমেশ		২৫ জগচ্চন্দ্র	(৩১৫)
	(২৫)	২৬ যজ্ঞেশ্বর	২৬ রাম	(৩৭৪)
(৪৮) ২১ রামবত্ত		২৭ শ্রীধর	২৭ অনন্ত	(৪৫০)
২২ রামনিধি	২২ বামলোচন		২৭ গুরুদাস	
	২২ ভোলানাথ		২৭ হেরম্ব	(৪৫১)
২৩ চণ্ডীচরণ	২৩ জগচ্চন্দ্র	২৮ কমলা	২৮ শান্তি	
			(২৭)	
২৪ কাশীচন্দ্র	২৪ গোবিন্দ (২৪৬)	(৫৫) ২১ পীতাম্বর		
	২৪ তারক (২৪৭)	২২ রামধন		

(কোটা)—ননৌক্ষীর ২৬ ; (ধুল্লা)—নড়িয়া ২৩-৪ ; শক্রজিৎপুর ২৭ ,
(মান)—ধলছত্র ২৫

(৯৮)	(১০১)
(৬২) ২১ কালীমোহন	(৬৭) ২১ শিবনাথ
২২ রেবতী ২২ অশ্বিনী (১৫১)	২২ লোকনাথ
২২ গিরিজা	২৩ রামসুন্দর
২৩ সুবল ২৩ কৃষ্ণ	২৪ রামমণি ২৪ মহেশ
(৯৯)	(১০২)
(৬৩) ২১ ঈশ্বর	(৭০) ২১ হরিদাস
২২ মহিমাচন্দ্র	২২ রামশঙ্কর [নারায়ণপুর]
২৩ গোপাল ২৩ রাজকৃষ্ণ	২৩ রামকৃষ্ণ
২৩ মনোমোহন	২৪ রামচন্দ্র ২৪ বিশ্বেশ্বর (২৪৮
২৩ কালীমোহন	২৫ প্রতাপ ২৫ গোবিন্দ (৩১৭)
২৩ ভুবন	২৫ বনমালী (৩১৮)
২৩ মদন	২৬ অক্ষয় ২৬ আশুতোষ(৩৭৫)
(১০০)	২৬ ইন্দু (৩৭৬)
(৬৪) ২১ শিবনারায়ণ	২৭ রবীন্দ্র ২৭ মহেন্দ্র (৪৫২)
২২ রাধামোহন ২২ গঙ্গাগোবিন্দ(১৫২)	২৭ রমেশ (৪৫৩)
(কোতরঙ্গ) ২২ রামনিধি	২৭ মণীন্দ্র
২৩ রামধন ২৩ রামকুমার	২৭ চুণীলাল
২৩ কালী	২৮ অঞ্জন
২৩ নীলকমল	(১০৩)
২৩ দীননাথ	(৩) ২২ বাসুদেব
২৪ রামশঙ্কর	২৩ দুর্গাপ্রসাদ
২৫ কালীমোহন ২৫ মহেন্দ্র (৩১৬)	২৪ অমরেশ্বর ২৪ রাজনারায়ণ(২৪৯)
২৬ লালমোহন	

(কোটা)—নারায়ণপুর ১০২ ; বারই ১০১ ; সিদ্ধান্ত ১০৩ ; (ধুল্লা)—
ধল ৯৯ ; লোনসিং ৯৮ ; (মান)—কোতরঙ ১০০

২৫ প্রাণনাথ	২৫ কালীপ্রসন্ন	(১০৭)
২৬ বিশ্বেশ্বর	২৬ কৃষ্ণ	(১৪) ২২ হরিদেব
২৭ অন্নদা		২৩ জগৎরাম
২৮ আশুতোষ		২৪ গঙ্গাধর
২৯ সন্তোষ	২৯ ভবতোষ	২৫ বামপ্রসন্ন
	২৯ দেবতোষ	(১০৮)
	২৯ প্রিয়তোষ	(১৫) ২২ কৃষ্ণদাস
	১০৪)	২৩ কালীশঙ্কর
(৬) ২২ আনন্দ		২৪ কালিদাস
২৩ গোপাল		২৫ দুর্গাচরণ ২৫ পার্বতী (৩১৯)
২৪ শচীন্দ্র	২৪ দীনেশ	২৬ চন্দ্রকিশোর
	২৪ ধীরেশ	২৭ শ্যামশঙ্কর ২৭ গিরিজা
	(১০৫)	২৭ লক্ষ্মী
(৭) ২২ রজনী (ইছাপুবা)		২৭ শ্যামাচরণ
২৩ মতিলাল	২৩ ষামিনী(২০০)	২৮ গৌরীশঙ্কর
২৪ কমলাকান্ত	২৪ বনমালী	(১০৯)
	২৪ অমরেশ্বর(২৫০)	(১৬) ২২ পার্বতী
	২৪ দয়াময়	২৩ শ্যামাপদ ২৩ কালীপদ
২৫ মানস		(১১০)
	(১০৬)	(১৯) ২২ কালীচরণ
(৭) ২২ নিশিকান্ত		২৩ উমাচরণ ২৩ চণ্ডীচরণ(২০১)
২৩ সূর্য্যকান্ত		২৪ চন্দ্রকুমার
২৪ কৃষ্ণকান্ত		

(কোটা)—ভট্ট ১০৭ ; (ধুল্লা)—আম ১০৮-৯ ; ইছাপুরা ১০৫ ; পূর্ব-পার ১০৪ ; ধল ১০৬ ; বাজাপ্তি—১১০

(১১১)	(১১৫)
(১২) ২২ চন্দ্রমণি	(৩৬) ২২ জগন্নাথ
২৩ অভয়াচরণ ২৩ গঙ্গা (২০২)	২৩ প্রসন্ন ২৩ হরিশ্চন্দ্র
২৪ কাশী ২৪ অনন্ত	২৪ নিবারণ
(১১২)	(১১৬)
(২৩) ২২ কাশীকান্ত	(৩৬) ২২ চন্দ্রনাথ
২৩ বীরেশ্বর ২৩ নবীন	২৩ বঙ্গচন্দ্র ২৩ ললিত (২০৩)
২৩ বীরেন্দ্র	২৪ দক্ষিণা ২৪ হরিচরণ
২৩ ধীরেন্দ্র	(১১৭).
২৪ প্রমথ	(৩৭) ২২ রামেশ্বর
(১১৩)	২৩ রামানন্দ
(২৭) ২২ রাজচন্দ্র	২৪ সোনারাম ২৪ রাজকৃষ্ণ(২৫১)
২৩ রমানাথ ২৩ ভৈরব	২৪ হরেকৃষ্ণ(২৫২)
২৪ কালীপ্রসন্ন [মুর্শিদাবাদ]	২৫ রাধাচরণ
২৫ দ্বারকানাথ ২৫ গঙ্গাদাস	২৬ কালীকুমার ২৬ শ্রীচরণ
২৫ বৈষ্ণনাথ	২৭ প্রসন্ন ২৭ চন্দ্র (৪৫৪)
২৬ নিত্যানন্দ	২৭ শ্রীশ
(১১৪)	২৮ ললিত
(৩৩) ২২ চন্দ্রকান্ত	(১১৮)
২৩ কালীপ্রসন্ন	(৩৭) ২২ নীলকণ্ঠ
২৪ হেরম্ব ২৪ নীলকান্ত	২৩ রামপ্রসাদ ২৩ গোবিন্দ(২০৪)
২৪ দুর্গাকান্ত	২৩ মধুসূদন(২০৫)

(কোটা)—(১১০) ১১৭-৮ ; (ধুল্লা) ধল ১১৪-৬ ; বাজাপ্তি ১১১ ;
 (যান)—ধালুকা ১১৩

২৩ রুদ্রপ্রসাদ	২৪ রামলোচন	২৪ রামজয়
২৩ নরোত্তম(২০৬)	২৫ উমাচরণ	
২৩শিবপ্রসাদ(২০৭)	২৬ হবিচরণ	
২৪ রূপচন্দ্র	২৪ জ্ঞানানন্দ (২৫৩)	২৭ তাবাচরণ
২৫ রামমণি		২৭ দক্ষিণা
২৬শিবকুমার	২৬ শ্রীনাথ	২৮ বিমল
	২৬ নবকুমার (৩৭৭)	২৮ নির্মল
২৭ শরচ্চন্দ্র		২৮ অমল
২৮ অরুণ		২৮ শ্যামল
		২৮ পরিমল
	(১১২)	(১২১)
(৩৭) ২২ জয়রাম	(৪১) ২২ প্রাণ কিশোর	
২৩ শিবচন্দ্র	২৩ গৌর	
২৩ কালিদাস(২০৮)	২৪ মহেন্দ্র	২৪ ঈশ্বর (২৫৪)
২৩ গৌর (২০৯)	২৫ আশুতোষ	২৫ গোপাল
২৩ রামসুন্দর (২১০)	২৬ বিভূতোষ	
২৪ কৃষ্ণহরি	৩৭ অমুতোষ	
২৫ নবীন		(১২২)
২৬ বিপিন	২৬ প্রতাপ (৩৭৮)	(৪৩) ২২ প্রাণকৃষ্ণ
২৬ রামচন্দ্র		২৩ মৃত্যুঞ্জয়
২৭ জিতেন্দ্র	২৭ নরেন্দ্র	২৩ রামজয়
[কোটচাঁদপুর]		২৪ রামচাঁদ
(১২০)		(১২৩)
(৪০) ২২ রামানন্দ	(৪৬) ২২ ললিত	
২৩ লক্ষ্মীকান্ত	২৩ সত্য	২৩ ব্যোমকেশ
২৩ কালিদাস(২১১)		২৩ গঙ্গাধর
		২৩ চিত্ত

(১২৪)	(১৩০)
(৪৮) ২২ মহেশ্বর	(৫৯) ২২ দুর্গাকুমার
২৩ রামমাণিক্য	২৩ নরেন্দ্র ২৩ মধু
(১২৫)	(১৩১)
(৫০) ২২ অম্বিকা	(৬২) ২২ রাজকুমার
২৩ বিমলা	২৩ মনোবঞ্জন ২৩ নীলমণি
২৪ জীবন ২৪ কালীনাথ	(১৩২)
২৪ বিশ্বনাথ	(৬৪) ২২ রঘুনাথ
(১২৬)	২৩ রাধাচরণ
(৫৪) ২২ ফেলারাম	(১৩৩)
২৩ হরগোবিন্দ	(৬৬) ২২ কালিদাস
২৪ রামচন্দ্র	২৩ রামকিঙ্কর ২৩ বদন (২১২)
(১২৭)	২৪ গৌর ২৪ কালীপ্রসন্ন(২৫৫)
(৫৯) ২২ রাজকুমার	২৫ পঞ্চানন
২৩ হরকুমার	২৬ আশুতোষ ২৬ কানাই
২৪ কালী ২৪ বেণী	২৬ নারায়ণ
(১২৮)	২৬ হীরালাল
(৫৯) ২২ দেবেন্দ্র	২৭ বিপ্লব ২৭ শোশো
২৩ পাগল	(১৩৪)
(১২৯)	(৬৭) ২২ ভবানী
(৫৯) ২২ রেবতী	২৩ তারাচন্দ্র ২৩ গৌরীচন্দ্র
২৩ রাখাল	২৪ নিমানন্দ
	২৫ সুদর্শন

(কোটা)—দিঘী ১২৬, বারই ১৩৪; হিরণ ১৩৩; (ধুল্লা)—ধল ১২৫, ১২৭-৩০; লোন ১৩১; (মান)—ধল ১২৪, ১৩২

(১৩৫)	২৫ গুরুদাস
(৭১) ২২ রামচরণ	২৬ জগদ্বন্ধু
২৩ রামানন্দ	২৭ সারদা
২৪ রামরত্ন	২৮ বামাচরণ ২৮ তারাপদ
২৫ বামকুমার	২৮ শ্যামাপদ
২৬ মঃমঃ রামনাথ সিদ্ধান্তবাগীশ	২৯ মৃগাল
২৭ রামতারণ (+ দ)	(১৩৯)
(১৩৬)	
(৭১) ২২ বাণেশ্বর	× × × ×
২৩ বামহরি	(১৪০)
২৪ রতিকান্ত	(৭৪) ২২ প্রভাত P.R.S, Ph.D.
২৫ গোবিন্দ	২৩ গোপাল ২৩ ফণিভূষণ
২৬ কাশীশ্বর	২৩ সুনীল
২৭ রামচরণ ২৭ শ্যামাচরণ	২৪ অমল
(১৩৭)	(১৪১)
(৭১) ২২ বিশেষ্বর	(৮১) ২২ জগন্নাথ
২৩ নন্দকুমার	২৩ রামকন্দ
২৪ ঈশ্বর	২৪ রামকিশোর ২৪ শ্রীপতি
২৫ কৈলাস	২৫ ভগবতী ২৫ চন্দ্রমোহন(৩২০)
(১৩৮)	২৬ কালীনাথ
(৭২) ২২ জয়রাম	২৭ নবেন্দ্র
২৩ হরিকৃষ্ণ	২৮ ধীরেন্দ্র
২৪ গোপাল ২৪ কালী (২৫৬)	

(১৪২)

- (৮১) ২২ রুদ্রনারায়ণ
 ২৩ জয় „ ২৩ গঙ্গা (২১৫)
 ২৪ কৌন্তি „ ২৪ গোবিন্দ (২৫৭)
 ২৫ শিবদাস
 ২৬ গুরুদাস
 ২৭ প্রসন্ন ২৭ নিবারণ (৪৫৫)
 ২৮ বসন্ত ২৮ বিজয়
 ২৮ শ্রীমন্ত

(১৪৩)

- (৮১) ২২ জয়কৃষ্ণ
 ২৩ চন্দ্র
 ২৪ দুর্গাপ্রসাদ ২৪ কৃষ্ণহরি (২৫৮)
 ২৫ তারাচরণ
 ২৬ সৌতানাথ ২৬ মথুরা (৩৭৯)
 ২৭ বীরেশ্বর

(১৪৪)

- (৮২) ২২ শ্রীকৃষ্ণ
 ২৩ কৃষ্ণকান্ত
 ২৪ নিত্যানন্দ ২৪ হরনাথ (২৫৯)
 ২৫ দীননাথ
 ২৬ পূর্ণচন্দ্র

(১৪৫)

- (৮২) ২২ সদাশিব
 ২২ রুপনারায়ণ
 ২৪ তারিণী
 ২৫ শশিকুমার
 ২৬ হরলাল ২৬ হীরলাল

(১৪৬)

- (৮২) ২২ যাদব
 ২৩ রামদুর্লভ
 ২৪ অভয় ২৪ রাধাচরণ (২৬০)
 ২৪ চণ্ডীচরণ (২৬১)
 ২৫ গৌরমুন্দর
 ২৬ শ্রীধর
 ২৭ ষড়নাথ
 ২৮ মণীন্দ্র ২৮ মহেন্দ্র
 ২৮ অবনী
 ২৮ ভোলা

(১৪৭)

- (৮৩) ২২ রামকান্ত
 ২৩ রামমোহন
 ২৪ গঙ্গাচরণ

২৫ ভগবান্চন্দ্র	(১৫০)
২৬ বনমালী ২৬ রজনী	(৯৬) ২২ রামকৃষ্ণ
২৭ গোপাল ২৭ মতিলাল	২৩ রামপ্রসাদ
২৮ ভূপাল ২৮ হরিদাস	২৪ গৌরীনাথ ২৪ রামলোচন
(১৪৮)	২৪ লক্ষ্মী (২৬৩)
(৯১) ২২ রূপরাম	২৫ উমেশ ২৫ চন্দ্রকুমার(৩২৪)
২৩ প্রাণকৃষ্ণ ২৩ রঘুনন্দন (২১৬)	২৬ হারাণ
২৪ বেচারাম ২৪ রাজকিশোর(২৬২)	২৭ অশ্বিনী ২৭ কালিদাস
২৫ কালাচাঁদ ২৫ ভগীরথ (৩২১)	২৭ যাদব
২৫ দীননাথ	২৭ মাখন
২৬ আশুতোষ	২৭ ননী
২৭ রামলাল ২৭ বিনয় (৪৫৬)	(১৫১)
২৮ দ্বিজেন্দ্র ২৮ শচীন্দ্র	(৯৮) ২২ অশ্বিনী
২৮ শুভেন্দু	২৩ বীরেন্দ্র
(১৪৯)	(১৫২)
(৯৬) ২২ শ্রীকৃষ্ণ	(১০০) ২২ গঙ্গাগোবিন্দ
২৩ রামরত্ন	২৩ দুঃখীরাম
২৪ রামদুর্লভ	(১৫৩)
২৫ ঈশ্বর ২৫ মহেশ (৩২২)	(১) ২৩ গঙ্গাচরণ
২৫ চণ্ডীচরণ (৩২৩)	২৪ কাশীচন্দ্র ২৪ পূর্ণচন্দ্র (২৬৪)
২৬ গোপাল	২৫ মহিম ২৫ ঈশান (৩২৫)
২৭ শ্রীপতি	২৫ অমর (৩২৬)
২৮ গীষ্মতি	২৫ কেবল (৩২৭)
	২৬ কুলচন্দ্র

(কোটা)—(১১০) ১৪৮ ; ননীকীর—১৪৯-৫০ ; (ধুল্লা)—লোনসি
১৫১ ; (মান)—কোতরঙ ১৫২ ; ধল ১৫৩

(১৫৪)	(১৫৮)
(১) ২৩ কালীকুমার	(৫) ২৩ হরিনারায়ণ (আমতলী)
২৪ সারদা	২৪ বাণেশ্বর
২৫ পীতাম্বর	২৫ ভবানী ২৫রামগোপাল(৩২৮)
(১৫৫)	২৬রামসুন্দর২৬গৌবীপ্রসাদ(৩৮০)
(৩) ২৩ রামনারায়ণ	২৭ কালীনাথ২৭ দুর্গাদাস (৪৫৭)
২৪ হরিপ্রসন্ন ২৪ আনন্দ	৩৮ কৃষ্ণ ২৮ বামন (৫০৬)
২৫ শিবনাথ	২৮ বিষ্ণু (৫০৭)
(১৫৬)	২৮ কামাখ্যা
(৩) ২৩ মুকুন্দ	২৮ সুনীল
২৪ রামচূর্ণভ ২৪ শিবনাথ	২৮ সুনীল
২৫ কালাচাঁদ	২৯ পার্বতী ২৯ কালী
২৬ ঈশান ২৬ মহেশ	২৯ নিবারণ
২৭ সতীশ	২৯ কার্ত্তিক
২৮ দেবীপ্রসাদ	২৯ মহেশ
(১৫৭)	২৯ সুরেশ
(৪) ২৩ প্রসন্ন	৩০ হিরণ্যয় ৩০ অচ্যুত
২৪ রমেশ ২৪ গোপাল	৩০ উৎপল
২৪ যোগেশ	(১৫৯)
২৪ সুরেশ (২৬৫)	(২) ২৩ লক্ষ্মণ
২৫ তারানন্দ	২৪ নরেন্দ্র
২৬ নির্মলানন্দ	২৫ অমলেন্দু

(কোটা)—সিদ্ধান্ত ১৫৫-৬; (ধুল্লা)—আম ১৫৮; ধলহরা ১৫৭, বারই ১৫৯; (মান) ধলছত্র ১৫৪

(১৬০)	(১৬৫)
(৯) ২৩ যাদব	(১৮) ২৩ ব্রজ
২৪ ফণিতুষণ	২৪ কামাখ্যা
(১৬১)	(১৬৬)
(১০) ২৩ প্রিয়নাথ	(১৯) ২৩ ভগবতী
২৪ কেশব	২৪ হেরম্ব ২৪ সুরতোষ
(১৬২)	২৫ সমীর
(১০) ২৩ হৃদয়	(১৬৭)
২৪ ভবতোষ ২৪ দৌনেশ	(১৯) ২৩ সত্য
২৪ শিশির	২৪ প্রফুল্ল
(১৬৩)	(১৬৮)
(১২) ২৩ রামলোচন	(২১) ২৩ গুরুচরণ
২৪ তারিণী ২৪ চন্দ্রনাথ (২৬৬)	২৪ যোগীন্দ্র ২৪ জানকী (২৬৭)
২৫ কীর্ত্তিচন্দ্র	২৪ কৃষ্ণনাথ (২৬৮)
২৬ গোবিন্দ	২৪ ধীরেন্দ্র (২৬৯)
(১৬৪)	২৪ আনন্দ (২৭০)
(১৩) ২৩ গৌরমোহন	২৫ রমেশ ২৫ কমলা
২৪ গোকুল ২৪ দীননাথ	২৬ মানিক
২৪ মেঘনাথ	(১৬৯)
২৪ মদন	(২৮) ২৩ রামধন
২৫ যজ্ঞেশ্বর (চিংড়াখালি)	২৪ জগচ্চন্দ্র
২৬ সুরেশ ২৬ যোগেশ	২৫ প্রসন্ন
২৭ শুকদেব	

(কোটা)—(১০) ১৬৩ ; চক্র ১৬৪ ; (ধুল্লা)—আম ১৬৯ ; পূর্ব ১৬৫ ;
বাজাপ্তি ১৬৬-৭ ; বারই ১৬০-২ ; (মান)—ধামুকা ১৬৮

২৬ ললিত	২৬ শ্যামাচরণ(৩৮১)	২৫ ব্রজকুমার	২৫ রামকুমার(৩৩১)
	২৬ আশুতোষ(৩৮২)	২৬ রাজকুমার	২৬ সুকুমার (৩৮৪)
২৭ ভুবন	২৭ ভোলানাথ(৪৫৮)	২৭ চন্দ্রকান্ত [রায়গ্রাম]	
	২৭ ভবানী	২৮ যতীন্দ্র	২৮ উপেন্দ্র (৫০৮)
	২৭ ভূপেন্দ্র (৪৫৯)		২৮ ভূপেন্দ্র (৫০৯)
২৮ মাণিক	২৮ রতন	২৯ তারক	
	২৮ হীরেন্দ্র	(১৭২)	
	২৮ পান্না		
(১৭০)		(৪০) ২৩ রাধাকান্ত	
(৩৭) ২৩ প্রাণনাথ		২৪ রামকিশোর	
২৪ কৃষ্ণ	২৪ উদয় (২৭১)	২৫ তারিণী	২৫ অভয়
	২৪ রতিকান্ত(২৭২)	২৬ কালীনাথ	২৬ মণিচন্দ্র (৩৮৫)
	২৪ পদ্মলোচন(২৭৩)	২৭ হরনাথ	
২৫ রাধাকৃষ্ণ	২৫ কৃষ্ণজীবন(৩২৯)	২৮ দেবীচরণ	২৮ অনাদি
	২৫ ব্রজমোহন(৩৩০)	(১৭৩)	
২৬ কালীকৃষ্ণ	২৬ চন্দ্রকান্ত (৩৮৩)	(৪১) ২৩ শিবপ্রসাদ	
২৭ সীতাকান্ত		২৪ রামকিশোর	
২৮ অনন্ত		২৫ চন্দ্রমোহন	
২৯ হীরালাল	২৯ দ্বিজেন্দ্র	২৬ শ্রীকুমার	২৬ আনন্দ
	২৯ সুধীন্দ্র	২৭ সুব্রহ্ম	২৭ নরেন্দ্র
	২৯ ননীগোপাল	(১৭৪)	
(১৭১)			
(৩৭) ২৩ নন্দরাম		(৪২) ২৩ রামকুমার	
২৪ হরগোবিন্দ	২৪ রত্নগর্ভ (২৭৪)	২৪ শ্যামাচরণ	
	২৪ কৃষ্ণগোবিন্দ(২৭৫)		

(১৭৫)	(১৭৬)	(১৭৭)	(১৭৮)	(১৭৯)	(১৮০)	(১৮১)	(১৮২)	(১৮৩)	(১৮৪)																													
(৪৮) ২৩ রবিলোচন	২৪ কৈলাস	(৪৯) ২৩ শ্রীনাথ	২৪ সীতানাথ ২৪ কৃষ্ণনাথ (২৭৬)	২৪ তারানাথ (২৭৭)	২৪ হবিপদ	২৪ ভোলানাথ	২৫ শ্যামাপদ ২৫ পঞ্চানন	(৫০) ২৩ শরৎ	২৪ অনিল	(৫১) ২৩ রামচন্দ্র [মাদারীপুত্র]	২৪ গৌরীনাথ ২৪ কল্লিণী (২৭৮)	২৪ রামকুমার (২৭৯)	২৫ তিলক ২৫ ঈশ্বর (৩৩২)	২৬ জগচ্চন্দ্র ২৬ মাধব (৩৮৬)	২৬ কৈলাস (৩৮৭)	২৭ কৃষ্ণচন্দ্র ২৭ নিবারণ (৪৬০)	২৮ রাখাল ২৮ গোপাল	২৮ নেপাল (৫০৯ক)	২৮ মৃগাল (৫০৯খ)	২৯ উদয়ন	(৫২) ২৩ রামজয়	২৪ রমাপতি ২৪ গঙ্গাগতি (২৮০)	২৫ রামচন্দ্র	২৬ হরি ২৬ তারামোহন (৩৮৮)	২৭ ভুবন	(৫৩) ২৩ গোপাল	২৪ বিশ্বনাথ	(৬৪) ২৩ দুর্গাচরণ	২৪ অম্বিকা	২৫ দেবেন্দ্র	২৬ বিশ্বনাথ ২৬ ভোলানাথ	(৬৫) ২৩ কাশীনাথ	২৪ শ্যামাচরণ	২৫ নিবারণ	২৬ শীতল ২৬ অনন্ত	২৭ রামধন	(৬৬) ২৩ কৃষ্ণমঙ্গল	২৪ লক্ষ্মীকান্ত ২৪ নিত্যানন্দ (২৮২)

(কোটা) — চক্র ১৮৩ ; গঙ্গা : ৭৯ , মাদাবী ১৭৮ , হিরণ ১৮২ , (ধূলা) — ধল ১৭৬-৭, ১৮০ , (মান) — ধল ১৭৫ , ধালুক ১৮১

- ২৫ গুরুচরণ ২৫ অশ্বিনী (৩৩৩) (১৮৬)
- ২৬ ভগবতী (১৮৭) ২৩ হরকুমার
- ২৭ রামধন ২৪ রাম ২৪ নৃসিংহ
(১৮৪) ২৫ মণীন্দ্র (১৮৭)
- (৬৮) ২৩ রামদুলাল (১৮৭)
- ২৪ কাশীনাথ (৮০) ২৩ গোবিন্দ
- ২৫ তারিণী ২৫ রাজীব (৩৩৪) ২৪ শঙ্কু ২৪ দুর্গাচন্দ্র (২৮৫)
- ২৫ গোলোক(৩৩৫) ২৫ গিরিধর
- ২৬ গিরিধর ২৬ প্রসন্ন (৩৮২) ২৬ কালীকণ্ঠ
- ২৭ শ্রীনাথ ২৭ শশী (৪৬১) ২৭ আশুতোষ
(১৮৮)
- ২৮ মহেন্দ্র
- ২৯ হরেন্দ্র (৮১) ২৩ গোবিন্দ
- ৩০ সুধানাথ ৩০ বিশ্বনাথ ২৪ কমলাকান্ত
- (১৮৪ক) ২৫ ঈশান
- (১৮৮) ২৬ হর্ষনাথ ২৬ শশধর (৩২০)
- (১৮৮) ২৭ মধুসূদন ২৬ দেবী
- ২৪ উদয়ন ২৬ অম্বিকা (৩২১)
- (১৮৮) ২৬ কেদার
- (১৮৮) ২৭ বিনোদ ২৭ বিমল
- (১৮৮) ২৮ সুধাংশু
- (১৮৮) ২৬ জনার্দন ২৭ বিমল
- ২৪ দিলীপ ২৪ গৌতম ২৮ সুধাংশু
(১৮৮) ২৮ বতন (১৮২)
- (১৮৮) ২৬ নন্দকুমার (৮৩) ২৩ বামপ্রসাদ
- ২৪ অমরেশ্বর ২৪ লক্ষ্মীনারায়ণ(২৮২) ২৪ ভৈরব
- ২৪ নীলকণ্ঠ (২৮৩) ২৫ পীতাম্বর
- ২৪ উমাচরণ (২৮৪) ২৬ সিতিকণ্ঠ ২৬ দিগম্বর
- ২৫ বিনয় ২৫ ববীন্দ্র ২৭ নিবারণ
- ২৮ নীলকণ্ঠ

(১২০)

- (৮৪) ২৩ রামচরণ
 ২৪ গঙ্গাদাস
 ২৫ দুর্গাদাস
 ২৬ হরিদাস
 ২২ হরদাস ২৭ শ্যামাদাস(৪৬২)
 ২৭ উমাদাস
 ২৭ কার্তিক
 ২৭ সুরেন্দ্র
 ২৭ নরেন্দ্র
 ২৮ খগেন্দ্র ২৮ বরেন্দ্র

(১২১)

- (৮৪) ২৩ কৃষ্ণচন্দ্র
 ২৪ শ্যামচন্দ্র
 ২৫ প্রেমচন্দ্র ২৫ অভয়া (৩৩৬)
 ২৬ ভবানী
 ২৭ রামকমল
 ২৮ তারাকান্ত
 ২৯ মনোহর ২৯ হরিহর (৫২৯)
 ২৯ যামিনী (৫৩০)
 ৩০ শ্রীধর

(১২২)

- (৮৪) ২৩ নরহরি
 ২৪ গোবিন্দ ২৪ নবকৃষ্ণ (২৮৬)
 ২৪ গুরুচরণ (২৮৭)
 ২৫ রামদাস
 ২৬ কালীনাথ
 ২৭ প্রিয়নাথ

(১২৩)

- (৮৪) ২৩ কালীচরণ
 ২৪ মদন
 ২৫ অম্বিকা

(১২৪)

- (৮৪) ২৩ দুর্গাচরণ
 ২৪ কালীনাথ
 ২৫ নিবারণ
 ২৬ সারদা ২৬ জিতেন্দ্র (৩৯২)
 ২৭ সত্য

(১২৫)

- (৯১) ২৩ রাধাকান্ত
 ২৪ যুগল
 ২৫ নীলান্বর
 ২৬ ব্রজনাথ

(১২৬)	(১২৯)	(১২৯)
(১১) ২৩ ভবানীকান্ত		(১২) ২৩ রামকান্ত
২৪ কালীচরণ		২৪ কৃষ্ণকান্ত
২৫ অভয়া		২৫ যতু্যজয় ২৫ রাজীব (৩৩৮)
২৬ আনন্দ		২৫ কালীমোহন (৩৩৯)
২৭ চন্দ্রনাথ		২৬ কালী ২৬ নন্দকুমার (৩২৪)
২৮ রামধন		২৭ শশধর
(১২৭)		২৮ গঙ্গানারায়ণ
(১২) ২৩ হরিশঙ্কর (শক্রজিৎপুর)		(২০০)
২৪ কাশীনাথ		(১০৫) ২৩ যামিনী
২৫ রসিক		২৪ সিদ্ধেশ্বর ২৪ বেণীমাধব
২৬ মহেন্দ্র ২৬ নগেন্দ্র (৩২৩)		(২০১)
২৭ হরি ২৭ কালী		(১১০) ২৩ চণ্ডীচরণ
২৭ শিব		২৪ তারক
(১২৮)		(২০২)
(১৩) ২৩ চন্দ্রদেব		(১১১) ২৩ গঙ্গাচরণ
২৪ রামজয়		২৪ আশুতোষ ২৪ হরপ্রসন্ন (২৮৮)
২৫ গঙ্গাদাস ২৫ দুর্গাচরণ (৩৩৭)		২৪ কালী, (২৮৯)
২৬ মহাদেব		২৪ ক্যামাখ্যা
২৭ ভুবন ২৭ জগন্মোহন		২৫ প্রমথ ২৫ অনিল
২৭ ক্ষীরোদ		২৫ সুনীল
২৭ লক্ষ্মীকান্ত (৪৬৩)		২৫ চুণী
২৮ ভবনাথ ২৮ ভবশঙ্কর		
২৮ ভূদেব		

(কোটা)—(১১০) ১২৬ ; শক্র ১২৭ ; ননী ১২৮-৯ ; (ধুল্লা)—ইছাপুরা ২০০ ; বাজাপ্তি ২০১-২

(২০৩)
 (১১৬) ২৩ ললিত
 ২৪ নগেন্দ্র ২৪ ব্রজ
 ২৪ জীবন
 (২০৪)
 (১১৮) ২৩ গোবিন্দ
 ২৪ কীর্ত্তিচন্দ্র ২৪ পার্বতী (২৯০)
 ২৪ কৃষ্ণ
 ২৪ জয়চন্দ্র (২৯১)
 ২৫ আনন্দ ২৫ বিষ্ণু (৩৪০)
 ২৬ গুরুচরণ ২৬ নিবারণ (৩৯৫)
 ২৬ অনঙ্গ (৩৯৬)
 ২৭ কালিদাস ২৭ পূর্ণচন্দ্র
 ২৮ অমরেন্দ্র ২৮ জ্ঞানেন্দ্র
 ২৮ ফণীন্দ্র
 ২৯ গোপাল ২৯ অঙ্গন
 ৩০ অসীম

(২০৫)

(১১৮) ২৩ মধুসূদন
 ২৪ রাজকিশোর
 ২৫ আনন্দ
 ২৬ প্রিয়নাথ
 ২৭ সুরেন্দ্র

২৮ যতীন্দ্র ২৮ ভূপেন্দ্র
 ২৮ ব্রজেন্দ্র
 ২৯ রথীন্দ্র ২৯ সোমনাথ
 (২০৬)

(১১৮) ২৩ নরোত্তম
 ২৪ পদ্মনাথ ২৪ রামনিধি(২৯২)
 ২৫ শ্রীরাম ২৫ হবিরাম
 ২৫ তাবাচরণ
 ২৬ অমৃত ২৬ বসন্ত
 ২৬ বিজয়
 ২৭ কেশব ২৭ মাখন
 ২৭ কৃষ্ণ
 ২৮ রণলাল ২৮ বিমলেন্দ্র
 ২৮ শ্যামল
 (২০৭)

(১১৮) ২৩ শিবপ্রসাদ
 ২৪ ব্রজকিশোর ২৪ লক্ষ্মী(২৯৩)
 ২৫ তাবিণী
 ২৬ অভয়
 ২৭ নেপাল ২৭ মাধব
 (২০৮)

(১১৯) ২৩ কালিদাস
 ২৪ চণ্ডীচরণ

২৫ গঙ্গাজীবন	২৬ কেশব	২৬ বিজয় (৩৯৭)
২৬ জানকী ২৬ ললিত	২৭ দেবেন্দ্র	২৭ রাজেন্দ্র (৪৬৪)
২৭ প্রমথ		২৭ নগেন্দ্র (৪৬৫)
(২০৯)	২৮ গোপেন্দ্র	২৭ সূর্য
(১১৯) ২৩ গৌরসুন্দর	(২১৩)	
২৪ হরচন্দ্র	২৪ রাধামোহন(২৯৪)	× × ×
২৫ মহেশ	২৫ জগজ্জীবন(৩৪১)	(২১৪)
২৬ হরিকুমার		× × ×
২৭ বিহারী		(২১৫)
(২১০)	(১৪২) ২৩ গঙ্গানারায়ণ	
(১১৯) ২৩ রামসুন্দর	২৪ দুর্লভ	২৪ তারিণী (২৯৫)
২৪ ভবানী	২৫ কালীশঙ্কর	
২৫ মহিমা	২৬ কীর্তিচন্দ্র	
২৬ গোপাল	৭ কুমুদ	
২৭ হারাণ	২৮ তারাপ্রসাদ	২৮ পঞ্চানন
(২১১)	(২১৬)	
(১২০) ২৩ কালিদাস	(১৪৮) ২৩ রঘুনন্দন	
২৪ যুগল	২৪ রাজচন্দ্র	২৪ গঙ্গাগোবিন্দ(২৯৬)
(২১২)	২৫ আনন্দ	২৫ রামদুর্লভ
(১৩৩) ২৩ বদন		২৫ নারায়ণ (৩৪২)
২৪ মোহন [নহাটা]	২৬ গিরিশ [উজিরপুর]	
২৫ রামদাস	২৭ কালিদাস	

(কোটা)—(১০) ২১৫ ; (১১০) ২০৯-১০ ; উজির ২১৬ ; চক্র ২১১ ,
হিরণ-বারই ২১২

२८ श्यामादास	२८ दुःखहरण	(२२०)
	२८ पञ्चानन	(२) २४ मन्मथ
२२ प्रशास्त	२२ सुशास्त	२५ अनिल
	२२ रवीन्द्र	२६ प्रदीप
	२२ बाबू	(२२१)
	२२ बिभू	(१२) २४ गौरचन्द्र
	२२ जयस्त	२५ योगेन्द्र २५ उपेन्द्र
	(२११)	२६ कुमुद
(७) २४ भास्कर		(२२२)
२५ नीलकमल	२५ आनन्द	(१७) २४ रामरत्न
२६ निवारण	२६ कालिदास(७२८)	२५ विश्वेश्वर* २५ केदारेश्वर*
२९ कालीपद		(२२७)
	(२१८)	(१६) २४ लक्ष्मीप्रसन्न
(८) २४ हाराण		२५ वासुदेव २५ गोपाल
२५ जीवन	२५ अधीर	२५ माधव
	२५ रवीन्द्र	(२२४)
	२५ गणेश	(१६) २४ श्यामाचरण
	२५ भवतोष	२५ आशुतोष
२६ लक्ष्मीकास्त		(२२५)
	(२१२)	(११) २४ तारिणी
(८) २४ पूर्णचन्द्र		२५ दीनबक्र
२५ शहीन्द्र	२५ अजित	२६ गुरुप्रसन्न

* खूटान । (कोटा)—चक्र २२२ ; (१०) २२१ ; सिद्धास्त २११ ; (धुल्ला)
—आम २२७-५ ; धलहरा २१८-२ ; बारहई २२०

	(২২৬)	২৮ কালিকা ২৮ করালী (৫১০)
(৩৬) ২৪ হরকাস্ত		২৮ কপালী (৫১১)
২৫ ভগবতী		২৮ কুলদা (৫১২)
	(২২৭)	২৯ গুরুদাস ২৯ পরেশ
		(২৩১)
(৩৬) ২৪ প্রাণকাস্ত		(৪৮) ২৪ অভয়াচরণ
২৫ রমণী		২৫ কালাচাঁদ
	(২২৮)	(২৩২)
(৩৬) ২৪ শ্যামাকাস্ত		(৫২) ২৪ কালীপ্রসাদ
২৫ পশুপতি		২৫ চণ্ডীচরণ
	(২২৯)	২৬ দ্বারকানাথ ২৬ জ্ঞানকী (৪০০)
		২৬ সীতানাথ (৪০১)
(৩৭) ২৪ দুর্গাচরণ		২৬ দেবেন্দ্র (৪০২)
২৫ চণ্ডীচরণ		২৭ অনাদি
২৬ তারাচরণ		(২৩৩)
২৭ শ্রীনাথ ২৭ গুরুনাথ		
২৭ উমানাথ		(৬৪) ২৪ শ্যামাচরণ
	(২৩০)	২৫ উপেন্দ্র ২৫ বীরেন্দ্র
		২৫ সুরেন্দ্র
(৩৭) ২৪ হরিপ্রসাদ		(২৩৪)
২৫ কালী „ ২৫ X X (৩৪৩)		
২৬ রঘুমণি ২৬ নীলমণি		(৬৪) ২৪ জ্ঞানকী
২৬ পূর্ণ (৩৯৯)		২৫ গৌরী ২৫ ধূর্জটী
২৭ সতীশ ২৭ কৃষ্ণ (৪৬৬)		২৫ হিমাংশু

(কোটা) -- (১০) ২২৯-৩০ ; গঙ্গা ২৩২ ; (ধুল্লা) — ধল ২২৬-৮ ;
 (মান) — ধল ২৩১ ; ধালুকা ২৩৩-৪

(২৩৫)	(২৪০)
(৬৪) ২৪ বিষ্ণু ২৫ তুষার	(৭৬) ২৪ কালীপদ ২৫ চন্দন
(২৩৬)	(২৪১)
(৬৬) ২৪ রাধানাথ [বিরাট] ২৫ গোপাল ২৬ শ্রীকান্ত ২৬ সূর্য্য ২৬ সুরেন্দ্র ২৬ বিনোদ	(৭৭) ২৪ যজ্ঞেশ্বর ২৫ বরুণ ২৫ তপন
(২৩৭)	(২৪২)
(৬৬) ২৪ কৃষ্ণধন ২৫ দুর্গানাথ ২৫ ব্রজেন্দ্র	(৮১) ২৪ ব্রজকিশোর ২৫ রাধানাথ ২৫ যুগল ২৬ জনার্দন ২৬ শ্রীহরি ২৭ হৃষীকেশ ২৮ ষষ্ঠীন্দ্র ২৮ মহেন্দ্র
(২৩৮)	(২৪৩)
(৬৮) ২৪ হরগোবিন্দ ২৫ পঞ্চানন ২৫ বনমালী (৩৪৪) ২৫ হারাণ (৩৪৫) ২৫ চন্দ্র ২৬ সিতিকর্ণ ২৭ বিজন	(৮৬) ২৪ কৃষ্ণকুমার ২৫ শশিকুমার ২৫ রামরতন ২৬ অনাথ ২৬ রাসবিহারী ২৬ কুমুদ
(২৩৯)	(২৪৪)
(৭৬) ২৪ তারাপদ ২৫ বিশ্বনাথ	(৯০) ২৪ উদয়চন্দ্র ২৫ কালীচন্দ্র ২৫ হৃদয় ২৫ চন্দ্রমণি ২৫ চন্দ্রমাধব ২৫ মহেশ ২৬ মথুরা ২৭ ললিত

(কোটা)—(১০) ২৪২ ; (১১০) ২৪৪ ; চক্র ২৩৮, ২৪৩ ; হিরণ-বিরাট ২৩৬-৭ ; (ধুল্লা)—ধল ২৩৯-৪১ ; (মান)—ধামুকা ২৩৫

(২৪৫)	(২৪৯)
(৯১) ২৪ গোপাল	(১০৩) ২৪ রাজনারায়ণ
২৫ রামকমল ২৫ বাণীকণ্ঠ	২৫ চন্দ্র ২৫ শ্রীকান্ত
২৬ হরসুন্দর	২৫ অভয়
২৭ চন্দ্রকুমার ২৭ চন্দ্রমোহন	(২৫০)
২৮ কালীপদ ২৮ তারাপদ	(১০৫) ২৪ অমবেশ্বর
২৮ হরিপদ	২৫ তাপস
(২৪৬)	(২৫১)
(৯৫) ২৪ গোবিন্দ	(১১৭) ২৪ রাজকৃষ্ণ
২৫ অম্বিকা	২৫ ভগবতী
২৬ অমুকুল	২৬ তারা ২৬ রাধা
(২৪৭)	(২৫২)
(৯৫) ২৪ তারক	(১১৭) ২৪ হরেকৃষ্ণ
২৫ অনন্ত	২৫ গৌর
(২৪৮)	২৬ শশী
(১০২) ২৪ বিশ্বেশ্বর	(২৫৩)
২৫ কাশীচন্দ্র	(১১৮) ২৪ জ্ঞানানন্দ
২৬ গঙ্গাচরণ ২৬ কালীকান্ত	২৫ অভয়ানন্দ
২৭ সুরেন্দ্র ২৭ হরেন্দ্র	২৬ উমেশ
২৭ বিভূতি	২৭ মথুরা ২৭ তারাপদ
২৭ নিশিকান্ত	
২৭ হরিদাস	
২৭ মঙ্গল	

(কোটা) — (১১০) ২৪৫, ২৫১-৩ ; নারায়ণ ২৪৮ ; সিদ্ধান্ত ২৪৯ ; (ধুল্লা) — ইছা ২৫০ ; (মান) — খল ২৪৬-৭

(২৫৪)

- (১২১) ২৪ ঈশ্বর
 ২৫ কাশীনাথ ২৫ উমেশ
 ২৬ কেশব ২৬ পূর্ণ (৪০৩)
 ২৭ অসীম ২৭ বাসুদেব
 ২৭ শাস্তি

(২৫৫)

- (১৩৩) ২৪ কালীপ্রসন্ন
 ২৫ মনোহর
 ২৬ কৃষ্ণদাস ২৬ গঙ্গাদাস(৪০৪)
 ২৬ সন্তোষ
 ২৬ জ্যোতিরিন্দ্র
 ২৭ দেবেশ ২৭ শঙ্কর

(২৫৬)

- (১৩৮) ২৪ কালীচরণ
 ২৫ ভোলানাথ
 ২৬ দ্বারকানাথ
 ২৭ হরিনাথ

(২৫৭)

- (১৪২) ২৪ গোবিন্দ
 ২৫ কৃষ্ণচরণ
 ২৬ দুর্গাচরণ

(২৫৮)

- (১৪৩) ২৪ কৃষ্ণহরি
 ২৫ বিশেষ্বর
 ২৬ উমাশঙ্কর
 ২৭ তারক
 ২৮ প্রমথ ২৮ মন্থথ

(২৫৯)

- (১৪৪) ২৪ হরনাথ
 ২৫ ত্রৈলোক্য
 ২৬ প্রফুল্ল ২৬ যতীন্দ্র

(২৬০)

- (১৪৬) ২৪ রাধাচরণ
 ২৫ দ্বারিকানাথ
 ২৬ বামন ২৬ বিপিন

(২৬১)

- (১৪৬) ২৪ চণ্ডীচরণ
 ২৫ রামচন্দ্র ২৫ কৈলাস (৩৪৬)
 ২৬ হলধর

- ২৭ মতিলাল ২৭ হরলাল
 ২৭ হীরলাল

২৭ শ্যামলাল

২৭ অমৃত

২৮ নলিনী ২৮ অবনী

(২৬২)	(২৬৬)
(১৪৮) ২৪ রাজকিশোর	(১৬৩) ২৪ চন্দ্রনাথ
২৫ গোলোক	২৫ উমেশ ২৫ প্রতাপ (৩৪৭)
২৬ কালীনাথ	২৫ বিজয় (৩৪৮)
২৭ কুমুদ ২৭ কাঙ্ক্ষি (৪৬৭)	২৬ সতীশ ২৬ শরচ্চন্দ্র
২৭ শরৎ (৪৬৮)	(২৬৭)
২৮ নীরদ ২৮ মন্থ	(১৬৮) ২৪ জানকী
২৮ মণি	২৫ বাণীনাথ
২৯ নির্মল	(২৬৮)
(২৬৩)	(১৬৮) ২৪ কৃষ্ণনাথ
(১৫০) ২৪ লক্ষ্মী	২৫ চিত্তরঞ্জন ২৫ কালিদাস
২৫ রামচরণ	২৫ গোপাল
(২৬৪)	(২৬৯)
(১৫৩) ২৪ পূর্ণচন্দ্র	(১৬৮) ২৪ ধীরেন্দ্র
২৫ গোবিন্দ	২৫ বীরেন্দ্র
২৬ গঙ্গাধর ২৬ রণজিৎ (৪০৬)	(২৭০)
২৬ রমণী	(১৬৮) ২৪ আনন্দ (মুর্শিদাবাদ)
২৬ রসিক	২৫ সুরেন্দ্র ২৫ ব্রজেন্দ্র
২৭ গৌরী ২৭ শঙ্কু	২৫ ষষ্ঠীন্দ্র
২৭ অরুণ	২৫ কালীপদ
২৭ বরুণ	(২৭১)
(২৬৫)	(১৭০) ২৪ উদয়নারায়ণ
(১৫৭) ২৪ সুরেশ	২৫ রাজমোহন
২৫ শৈলেশ ২৫ অমূল্য	২৬ ভুবনমোহন ২৬ জগন্মোহন
২৬ নারায়ণ ২৬ বাণেশ্বর	

(কোটা)—(১১০) ২৬২, ২৭১ ; (১১০) ২৬৬ ; ননী ২৬৩ ; (ধুল্লা)—
 ধলহরা ২৬৫ ; (মান)—ধল ২৬৪ ; ধালুকা ২৬৭-৯ ; মুর্শিদাবাদ ২৭০

২৭ প্রতাপ	২৭ রমেশ(৪৬৯)	(২৭৪)
	২৭ উমেশ(৪৭০)	(১৭১) ২৪ রত্নগর্ভ
২৮ রাজেন্দ্র		২৫ তারিণী ২৫ মৃত্যুঞ্জয় (৩৪৯)
২৯ নির্মল		২৫ জগন্মোহন(৩৫০)
	(২৭২)	২৬ বিশ্বেশ্বর ২৬ প্রসন্ন (৪০৮)
(১৭০) ২৪ রতিকান্ত		২৭ রামধন ২৭ কালীনারায়ণ
২৫ হরিশ্চন্দ্র		২৮ মধুসূদন ২৮ জনার্দিন
২৬ হরসুন্দর		২৮ দধিবামন
২৭ শশধর ২৭ হরিচরণ		২৯ ভবেশ (গোপাল)
	২৭ বাণীকর্প (৪৭১)	(২৭৫)
২৮ হরিদাস ২৮ হলধর		(১৭১) ২৪ কৃষ্ণগোবিন্দ
	২৮ কাশীশ্বর	২৫ বিশ্বস্তর
	২৮ কালিদাস	২৬ বৈকুণ্ঠ ২৬ শশধর
২৯ দেবপ্রসাদ		২৭ শরৎ ২৭ বিরাজ
	(২৭৩)	২৭ অশ্বিনী
(১৭০) ২৪ পদ্মলোচন (কালার্টাদ)		(২৭৬)
২৫ সূর্য	২৫ জগদ্বন্ধু	
	২৫ উমাকান্ত	
২৬ ত্রিপুরা	২৬ সারদা (৪০৭)	(১৭৬) ২৪ কৃষ্ণনাথ
২৭ হরিচরণ		২৫ মধুসূদন ২৫ বাদল
২৮ কালীচরণ	২৮ শ্রীচরণ(৫১৩)	(২৭৭)
	২৮ রতন	
	২৮ জিতেন্দ্র	
২৯ গোপাল	২৯ কৃষ্ণ	(১৭৬) ২৪ তারানাথ
	২৯ গৌরান্ধ	২৫ তপন

(কোটা)—(১১০) ২৭২-৫ ; (ধুল্লা)—ধলছত্র ২৭৬-৭

(২৭৮)	(২৮৪)
(১৭৮) ২৪ রুষ্ণিণী ২৫ আনন্দ ২৫ উমা	(১৮৫) ২৪ উমাচরণ ২৫ দেবানন্দ ২৫ জীবানন্দ
(২৭৯)	(২৮৫)
(১৭৮) ২৪ রামকুমার ২৫ শিবচন্দ্র	(১৮৭) ২৪ দুর্গাচন্দ্র ২৫ কেদার ২৬ হরিরাম ২৬ হরিপদ ২৬ রমাপদ ২৬ তারাপদ
(২৮০)	(২৮৬)
(১৭৯) ২৪ গঙ্গাগতি ২৫ কৃষ্ণচন্দ্র ২৫ কালীচন্দ্র(৩৫১) ২৬ কালীমোহন ২৭ মনোমোহন ২৭ সুরেশ্বর	(১৯২) ২৪ নবকৃষ্ণ ২৫ রাধা ২৬ কালী
(২৮১)	(২৮৭)
(১৮৩) ২৪ নিত্যানন্দ ২৫ রাজকুমার ২৫ চন্দ্র	(১৯২) ২৪ গুরুচরণ ২৫ শ্রীকৃষ্ণ ২৫ কালীপ্রসন্ন(৩৫২) ২৬ জয় ২৬ কালী ২৬ গঙ্গা (৪০২) ২৬ কুঞ্জ (৪১০) ২৬ ললিত (৪১১)
(২৮২)	(২৮৯)
(১৮৫) ২৪ লক্ষ্মীনারায়ণ ২৫ নির্মল ২৫ মনোজ ২৬ সমীর	(১৯২) ২৪ গুরুচরণ ২৫ শ্রীকৃষ্ণ ২৫ কালীপ্রসন্ন(৩৫২) ২৬ জয় ২৬ কালী ২৬ গঙ্গা (৪০২) ২৬ কুঞ্জ (৪১০) ২৬ ললিত (৪১১)
(২৮৩)	(২৯০)
(১৮৫) ২৪ নীলকান্ত ২৫ অনিল ২৫ অজিত ২৫ প্রবীর	(১৯২) ২৪ গুরুচরণ ২৫ শ্রীকৃষ্ণ ২৫ কালীপ্রসন্ন(৩৫২) ২৬ জয় ২৬ কালী ২৬ গঙ্গা (৪০২) ২৬ কুঞ্জ (৪১০) ২৬ ললিত (৪১১) ২৭ শিবদাস

(কোটা) — (১০) ডহর ২৮৬-৭, মদন ২৮৫ ; গঙ্গা ২৮০ ; চক্র ২৮১ ;
মাদারী ২৭৮-৯ ; (ধুল্লা) — ধল ২৮২-৪

(২৮৮)	(২৯৩)
(২০২) ২৪ হরপ্রসন্ন ২৫ রথীন্দ্র ২৫ অঞ্জন	(২০৭) ২৪ লক্ষ্মী ২৫ হরচরণ
(২৮৯)	(২৯৪)
(২০২) ২৪ কালীপ্রসন্ন ২৫ সুধাংশু ২৫ চন্দ্র	(২০৯) ২৪ রাধামোহন ২৫ উমানাথ ২৬ গিরিজা ২৬ কালীচরণ(৪১২) ২৭ নিকুঞ্জ ২৮ কালীপদ ২৮ তারাপদ
(২৯০)	(২৯৫)
(২০৪) ২৪ পার্বতী ২৫ হরকিশোর ২৫ জগচ্চন্দ্র(৩৫৩) ২৬ নবকুমার ২৬ শ্রীকুমার ২৭ উপেন্দ্র ২৭ নকুল (৪৭২) ২৮ হরি ২৮ সুকোমল	(২১৫) ২৪ তারিণী ২৫ গুরুনাথ ২৬ শশী ২৭ জীবন
(২৯১)	(২৯৬)
(২০৪) ২৪ জয়চন্দ্র ২৫ দুর্গামোহন ২৬ দীনেশ ২৬ অসিত	(২১৬) ২৪ গঙ্গাগোবিন্দ ২৫ গৌরমোহন ২৬ গুরুদাস ২৬ দুর্গাদাস(৪১৩) ২৭ প্রমদা ২৮ ষোগেশ ২৯ দেবীপ্রসাদ
(২৯২)	
(২০৬) ২৪ রামনিধি ২৫ আনন্দ	

(২৯)	(৩০২)
(৩) ২৫ তারিণী ২৬ প্রসন্ন ২৭ চিস্তাহরণ	(৪৮) ২৫ প্রসন্ন ২৬ দুর্গামোহন*২৬ কালী (৪১৬) ২৭ সুকুমার ২৭ অমল ২৭ দীপক ২৭ দিলীপ
(২৯৮)	
(১৩) ২৫ নবগোপাল ২৬ প্রতাপ ২৭ প্রফুল্ল	২৮ অজয় ২৮ সঞ্জয় ২৮ রঞ্জন
(২৯৯)	(৩০৩)
(২৮) ২৫ অভয় ২৬ নকুল	(৪৯) ২৫ বিষ্ণু ২৬ অনিল ২৬ পঞ্চানন
(৩০০)	(৩০৪)
(৩২) ২৫ জয়নারায়ণ ২৬ কামিনী ২৬ অশ্বিনী (৪১৪) ২৭ অমর	(৪৯) ২৫ শক্তি ২৬ অরুণ
(৩০১)	(৩০৫)
(৪২) ২৫ রামচন্দ্র ২৬ কেশব ২৬ গোবিন্দ (৪১৫) ২৭ দিলীপ ২৭ দীপক	(৫২) ২৫ উমাচরণ ২৬ শিবচরণ ২৭ জলেশ্বর

* অথর্ববেদের লুপ্ত পিঙ্গলাদ শাখা আবিষ্কার করিয়া বিশ্বের বেদগবেষক সমাজে বিখ্যাত হইয়াছেন। (কোটা)—আম ২৯৯ ; গঙ্গা ৩০৫ ; চক্র ২৯৮ ; ধলহরা ৩০১ ; সিদ্ধান্ত ২৯৭ ; হিরণ ৩০০ ; (ধূলা)—ধল ৩০৩-৪ ; (মান)—ধল ৩০২

(৩০৬)	(৩১১)
(৫৩) ২৫ গিরিশ	(২১) ২৫ নিত্যানন্দ
২৬ গোবিন্দ ২৬ লক্ষ্মী (৪১৭)	২৬ রঘু ২৬ রাম
২৬ কালী (৪১৮)	২৬ শ্রীকৃষ্ণ
২৬ হরি (৪১৯)	২৭ রবি
২৬ নরসিংহ	(৩১২)
২৭ বিশ্বনাথ ২৭ ভোলানাথ	(২৫) ২৫ কমল
(৩০৭)	২৬ কুপাসিন্ধু ২৬ সরোজবন্ধু
(৫৮) ২৫ জগচ্ছন্দ্র	২৭ দেবব্রত ২৭ হিমাদ্রি
২৬ রামচন্দ্র ২৬ চন্দ্রমণি (৪২০)	২৭ বাসুদেব
২৭ রোহিণী ২৭ কালী	২৭ সূদেব
২৮ কালিদাস	২৭ নবাংশু
(৩০৮)	২৭ দেবাংশু
(৮০) ২৫ বৈকুণ্ঠ	(৩১৩)
২৬ রামতারণ	(২৫) ২৫ জয়কৃষ্ণ
(৩০৯)	২৬ বিধু
(৮৩) ২৫ কাশীরাম	(৩১৪)
২৬ তারক ২৬ ব্রজ (৪২১)	(২৬) ২৫ রামগোবিন্দ
২৭ রমেশ	২৬ শিবনাথ ২৬ যতুনাথ
২৮ চারু ২৮ খগেন্দ্র (৫১৪)	২৭ নিবারণ
২৯ ছল্লাল	(৩১৫)
(৩১০)	(২৬) ২৫ জগচ্ছন্দ্র
(৮৫) ২৫ রাধারমণ	২৬ কালীচরণ
২৬ নিরঞ্জন ২৬ মনোরঞ্জন	

(কোটা)—(১১০) ৩১১ ; (/১০) ৩০৮-৯ ; চক্র ৩০৬, ৩১০ ; ননী ৩১৪-৫ ; (ধুল্লা)—নন্দন ৩০৭ ; (মান)—ধাতুকা ৩১২-৩

২৭ হরিকিশোর	২৭ কালীপদ	(৩২০)
	২৭ লক্ষ্মীপদ	(১৪১) ২৫ চন্দ্রমোহন
	২৭ বেণী (৪৭৩)	২৬ রাধামোহন ২৬ বসিক (৪২৩)
	২৭ বনমালী	২৬ আশুতোষ (৪২৪)
২৮ তারা	২৮ হরেন্দ্র	২৭ সুরেন্দ্র ২৭ কান্তিক
	২৮ শিবদাস	(৩২১)
	২৮ দেবব্রত	(১৪৮) ২৫ ভগীরথ
	২৮ নারায়ণ	২৬ চূণীলাল
	(৩১৬)	২৭ সুনীতি ২৭ তারাকিশোর
(১০০) ২৫ মহেন্দ্র		২৮ সজল ২৮ অজিত
২৬ অমূল্য		(৩২২)
(৩১৭)		(১৪২) ২৫ মহেশ
(১০২) ২৫ গোবিন্দ		২৬ আনন্দ ১৬ কৈলাস (৪২৫)
২৬ বিষ্ণু		২৭ জগদীশ ২৭ আশুতোষ (৪৭৪)
২৭ গোপাল ২৭ দিলীপ		২৮ ভব
(৩১৮)		২৯ জগজ্জ্যোতি
(১০২) ২৫ বনমালী		(৩২৩)
২৬ অন্নদা ২৬ বিজয় (৪২২)		(১৪২) ২৫ চণ্ডীচরণ
২৭ শঙ্কর		২৬ পঞ্চানন
(৩১৯)		২৭ পশুপতি ২৭ সূর্য
(১০৮) ২৫ পার্বতী		(৩২৪)
২৬ শ্যামাপদ		(১৫০) ২৫ চন্দ্রকুমার
		২৬ গঙ্গাচরণ

(কোটা) — (১১০) ৩২১ ; (১১০) ৩২০ ; ননী ৩২২-৪ ; নারা ৩১৭-৮ ;
(ধূলা) — আম ৩১৯ ; (মান) — কোত্তরঙ ৩১৬

(৩২৫)	২৮ তারা প্রসন্ন ২৮ কৃষ্ণ প্রসন্ন (৫১৫)
(১৫৩) ২৫ ঈশান	২৯ অশ্বিনী ২৯ হারাণ (৫৩১)
২৬ গঙ্গা প্রসাদ ২৬ রমা প্রসাদ	৩০ সন্তোষ ৩০ শৈলেন্দ্র
২৬ কৃষ্ণ প্রসাদ (৪২৬)	৩০ সুনীল
২৭ দেব প্রসাদ ২৭ শ্যামা প্রসাদ	৩১ সৌমিত্র
(৩২৬)	(৩২৯)
(১৫৩) ২৫ অমর	(১৭০) ২৫ কৃষ্ণ জীবন
২৬ বীরেশ্বর ২৬ নকুলেশ্বর	২৬ মহেন্দ্র
২৬ বিশ্বেশ্বর	২৭ দেবেন্দ্র
২৬ শিবেশ্বর	২৮ যোগেন্দ্র ২৮ জগদীশ্বর (৫১৬)
২৬ বাণেশ্বর	২৯ অমূল্য ২৯ গণেশ (৫৩২)
২৬ কমলেশ্বর	২৯ মনোরঞ্জন
২৬ বিমলেশ্বর	৩০ অশোক ৩০ অলোক
২৭ স্বপন	৩০ তপন
(৩২৭)	(৩৩০)
(১৫৩) ২৫ কেবল	(১৭০) ৩৫ ব্রজমোহন
২৬ গোপাল ২৬ নেপাল	২৬ কালীকান্ত
(৩২৮)	২৭ দুর্গাকান্ত
(১৫৮) ২৫ রামগোপাল	(৩৩১)
২৬ শিব প্রসাদ ২৬ গঙ্গা প্রসাদ (৪২৭)	(১৭১) ২৫ রামকুমার
২৬ গোবিন্দ (৪২৮)	২৬ শ্যামাচরণ ২৬ আনন্দ
২৭ হরচন্দ্র ২৭ ঈশ্বর (৪৭৫)	২৭ শশিকান্ত
২৭ মহেশ্বর (৪৭৬)	২৮ কৃষ্ণচন্দ্র ২৮ বীরেন্দ্র

(৩৩২)	২৭পূর্ণানন্দ ২৭ সদানন্দ (৪৭২)
(১৭৮) ২৫ ঈশ্বর	২৭ দুর্গানন্দ (৪৮০)
২৬চন্দ্রকুমার ২৬শ্যামাচরণ(৪২২)	২৮ শ্যামাকান্ত ২৮ জীবন
২৬ অন্নদা (৪৩০)	২৮ কালীবিলাস
২৬ উমাচরণ	২৯ গঙ্গাপ্রসাদ
২৭ আশুতোষ	(৩৩৬)
(৩৩৩)	(১২১) ২৫ অভয়াচরণ
(১৮৩) ২৫ অশ্বিনী	২৬ কমলাকান্ত
২৬যোগেন্দ্র ২৬ রাজেন্দ্র (৪৩১)	২৭ কৃষ্ণনাথ
২৬ হরেন্দ্র (৪৩২)	(৩৩৭)
২৭ মধুসূদন ২৭ হীরালাল	(১২৮) ২৫ দুর্গাচরণ
(৩৩৪)	২৬ দীননাথ ২৬ শীতল(৪৩৩)
(১৮৪) ২৫ রাজীবলোচন	২৭ শ্যামাকান্ত ২৭ উমাকান্ত
২৬ রাধানাথ ২৬ হরিনাথ	২৮ কামীকান্ত
২৭ নিবারণ ২৭ ব্রজ (৪৭৭)	(৩৩৮)
২৭গোপাল(৪৭৮)	(১২২) ২৫ রাজীব
২৮ অক্ষয় ২৮শরচ্চন্দ্র(৫১৭)	২৬উমাচরণ ২৬জয়গোপাল(৪৩৪)
২৮হরিদাস(৫১৮)	২৬ ঈশান (৪৩৫)
২৯ হেমন্ত ২৯ অনন্ত	২৬ জানকী (৪৩৬)
২৯ বসন্ত	২৭ বিজয় ২৭ বসন্ত (৪৮১)
(৩৩৫)	২৭চন্দ্রকিশোর(৪৮২)
(১৮৪) ২৫ গোলোক	২৮ দুর্গাকুমার ২৮ শাস্তিপদ
২৬ করুণানন্দ	

(৩৩৯)

- (১৯৯) ২৫ কালীমোহন (উনসিয়া)
 ২৬ কালীকিশোর ২৬ কালী (৪৩৭)
 ২৭ কালীকুমার ২৭ কালীভূষণ
 ২৮ পঞ্চানন ২৮ কালীধন
 ২৮ পশুপতি

- ২৯ সুরেন্দ্র ২৯ নিবারণ
 ২৯ কালীকান্ত (৫৩৪)
 ২৯ লক্ষ্মীচন্দ্র
 ২৯ সত্যেন্দ্র
 ৩০ শৈলেন্দ্র ৩০ ধীরেন্দ্র
 ৩০ গিরীন্দ্র

(৩৪০)

- (২০৪) ২৫ বিধুভূষণ
 ২৬ লক্ষ্মীকান্ত ২৬ বামন (৪৩৮)
 ২৭ জ্যোতিষ
 ২৮ বিকাশ

(৩৪১)

- (২০৯) ২৫ জগজ্জীবন
 ২৬ অক্ষয় ২৬ তারানাথ
 ২৭ হবিপদ ২৭ বিষ্ণুপদ
 ২৮ ফাল্গুনী ২৮ জয়ন্ত
 ২৮ কল্যাণ
 ২৮ শ্যামল

(৩৪২)

- (২১৬) ২৫ নারায়ণ
 ২৬ হরনাথ
 ২৭ দুর্গানাথ
 ২৮ জানকী

(৩৪৩)

- (২৩০) ২৫ X X X
 ২৬ শশিভূষণ
 ২৭ তারিণী ২৭ গোপাল (৪৮২ক)
 ২৮ যতীন্দ্র
 ২৯ হরিদাস
 ৩০ কান্তি

(৩৪৪)

- (২৩৮) ২৫ বনমালী
 ২৬ শ্রীকর্ষ

(৩৪৫)

- (২৩৮) ২৫ হারাণ
 ২৬ ললিত

(৩৪৬)

- (২৬১) ২৫ কৈলাস
 ২৬ শশিভূষণ
 ২৭ বিভূতি ২৭ ফণী
 ২৭ বিনয়
 ২৭ বীরেশ্বর

(৩৪৭)	(৩৫৩)
(২৬৬) ২৫ প্রতাপ	(২২০) ২৫ জগচ্চন্দ্র
২৬ দীনবন্ধু ২৬ রাজকুমার	২৬ কালীকান্ত ২৬ শশধর (৪৩২)
(৩৪৮)	২৭ নিশি ২৭ বনমালী
(২৬৬) ২৫ বিজয়	২৮ পুলিন
২৬ নরসিংহ	(৩৫৪)
(৩৪৯)	(১৩) ২৬ আশুতোষ
(২৭৪) ২৫ মৃত্যুঞ্জয়	২৭ নকুলেশ্বর ২৭ তারক (৪৮৪)
২৬ বৃন্দাবন ২৬ হলধর	২৭ বীরেশ্বর
২৬ ভগবান্	২৭ ভুবন (৪৮৫)
২৭ শ্রীধর ২৭ মুকুন্দ	২৭ শিবেশ্বর
২৮ ষাদব	২৭ শৈলেশ্বর
(৩৫০)	২৮ নিখিলেশ্বর
(২৭৪) ২৫ জগন্মোহন	(৩৫৫)
২৬ গিরিশ	(১৫) ২৬ রামচন্দ্র
২৭ দেবনারায়ণ ২৭ শীতল (৪৮৩)	২৭ জগদীশ ২৭ সতীশ (৪৮৬)
২৮ অমূল্য ২৮ উমাকান্ত	২৮ পঞ্চশিখ ২৮ চন্দ্রশেখর
(৩৫১)	২৮ যুৎরাম
(২৮০) ২৫ কাশীচন্দ্র	২৯ শঙ্কর
২৬ দুর্গামোহন ২৬ মণীন্দ্র	(৩৫৬)
(৩৫২)	(১৫) ২৬ গঙ্গাচরণ
(২৮৭) ২৫ কালীপ্রসন্ন	২৭ ভবানী
২৬ তারাপ্রসাদ	২৮ ক্ষিতীশ ২৮ দামাচরণ
২৭ চিত্তরঞ্জন	

(কোটা)—(১১০) ৩৪৯-৫০, ৩৫৩ ; (১১০) ডহর ৩৫২, মদন ৩৪৭-৮ ;
চক্র.৩৫৪ , গঙ্গা ৩৫১ ; (ধুল্লা)—আম ৩৫৫-৬

(৩৫৭)

(৩৭) ২৬ অন্নদা

২৭ আশুতোষ

২৮ তারাপদ ২৮ কালীপদ

(৩৫৮)

(৪০) ২৬ উমাচরণ

২৭ হরিচরণ ২৭ পূর্ণ

২৮ তারা „ ২৮ দক্ষিণা

২৯ বিমল ২৯ নির্মল

২৯ অমল

২৯ গামল

২৯ পরিমল

২৯ স্কোমল

২৯ সুরযমল

(৩৫৯)

(৪২) ২৬ ষোগেন্দ্র

২৭ কালীপদ

২৮ গোপাল

(৩৬০)

(৪২) ২৬ নৃপেন্দ্র

২৭ সত্যপদ

২৮ বিষ্ণুপদ ২৮ প্রণব

(৩৬১)

(৪২) ২৬ দেবেন্দ্র

২৭ কমল ২৭ অমল

১৭ বিমল

২৭ নির্মল

২৮ শৈবাল

(৩৬২)

(৫৪) ২৬ রামনারায়ণ

২৭ কালী ২৭ গঙ্গা

২৭ দীনবন্ধু

(৩৬৩)

(৬৭) ২৬ সতীরঞ্জন

২৭ প্রফুল্ল

(৩৬৪)

(৬৭) ২৬ প্রেমরঞ্জন

২৭ অমূল্য ২৭ রবীন্দ্র

২৭ লক্ষ্মী

(৩৬৫)

(৭১) ২৬ শিবচরণ

২৭ বলরাম ২৭ জাহুবী

(কোটা)—(১১০) ৩৫৭ ; চক্র ৩৫৮ , দিঘী ৩৬২ ; ধলহরা ৩৫৯-৬১ ;
সিদ্ধান্ত ৩৬৫ ; হিরণ-বারই—৩৬৩-৪

২৮মনোমোহন ২৮তারামোহন(৫১২)	(৩৭০)
২৮ গঙ্গামোহন	(২০) ২৬ সারদা
২৮ মৃত্যুঞ্জয়	২৭ কালীপদ ২৭ গোবিন্দ
২৮ ধনঞ্জয়	২৭ জিতেন্দ্র
২৯ নারায়ণ ২৯ পঞ্চানন	২৭ রাধাবমণ
২৯ বিশ্বনাথ	২৮ দিলীপ ২৮ কমল
(৩৬৬)	২৮ শঙ্কর
(৮২) ২৬ চন্দ্রকান্ত (যজ্ঞকান্ত)	২৮ তপন
২৭ কালীরতন ২৭ শ্যামলাল	২৯ জয়ন্ত ২৯ উত্তম
(৩৬৭)	(৩৭১)
(৮৪) ২৬ শ্যামাকান্ত	(২১) ২৬ প্রসন্ন
২৭ শ্রীশ ২৭ সুরেশ	২৭ অমৃত
২৮ প্রমতি ২৮ বিনয়	২৮ জীবন
২৯ গোপাল	২৯ রণজিৎ
(৩৬৮)	(৩৭২)
(৮৪) ২৬ লক্ষ্মীকান্ত	(২২) ২৬ বামাচরণ
২৭ জ্যোতিষ	২৭ চারু
(৩৬৯)	(৩৭৩)
(৮৫) ২৬ রামচন্দ্র	(২২) ২৬ বিমলাচরণ
২৭ সচ্চিদানন্দ	২৭ হেরম্ব ২৭ ক্ষিতিবৃষণ
	২৭ মণীন্দ্র

(৩৭৪)
 (২৬) ২৬ রামগোপাল
 ২৭ কালীকৃষ্ণ ২৭ বাসুদেব
 ২৮ হরিনারায়ণ ২৮ সদানন্দ
 ২৮ সুকুমার
 ২৮ করুণা

(৩৭৫)
 (১০২) ২৬ আশুতোষ
 ২৭ বিমল ২৭ নির্মল
 ২৭ নিত্যানন্দ
 ২৭ গোপাল

(৩৭৬)
 (১০২) ২৬ ইন্দুভূষণ
 ২৭ দেবপ্রসাদ ২৭ মিনু
 ২৭ বিনু

(৩৭৭)
 (১১৮) ২৬ নবকুমার (বায়না)
 ২৭ কালীপ্রসন্ন ২৭ হরেন্দ্র (৪৮৭)
 ২৭ আশুতোষ (৪৮৮)
 ২৮ অশ্বিনী ২৮ শৈলেন্দ্র
 ২৮ বীরেন্দ্র (৫২০)
 ২৯ সুনীল ২৯ সুধীর
 ২৯ সুশীল
 ৩০ সুবীর ৩০ প্রবীর

(৩৭৮)
 (১১৯) ২৬ প্রতাপ
 ২৭ ভূজেন্দ্র ২৭ শৈলেন্দ্র (৪৮৯)
 [সুকরা] ২৭ কৃষ্ণলাল
 ২৮ দেবেন্দ্র

(৩৭৯)
 (১৪৩) ২৬ মথুরানাথ
 ২৭ কালীপদ
 (৩৮০)

(১৫৮) ২৬ গৌরীপ্রসাদ
 ২৭ চন্দ্রনাথ ২৭ উমাকান্ত (৪৯০)
 ২৮ বিষ্ণু
 ২৯ শঙ্কু
 (৩৮১)

(১৬৯) ২৬ শ্রীমাচরণ
 ২৭ বিশ্বনাথ ২৭ বিনয়
 ২৭ নিতাই
 (৩৮২)

(১৬৯) ২৬ আশুতোষ
 ২৭ ভৈরব ২৭ অনন্ত
 ২৭ চিন্ময়
 ২৭ ফটিক

(কোটা) — (১১) বায়না ৩৭৭, সুকরা ৩৭৮ ; (১০) ৩৭৯ ; ননী ৩৭৪ ;
 নারা ৩৭৫-৬ ; (ধূলা) — আম ৩৮০-২

(৩৮৩)	(৩৮৭)
(১৭০) ২৬ চন্দ্রকান্ত	(১৭৮) ২৬ কৈলাস
২৭ জগৎকান্ত	২৭ বরদা ২৭ প্রকাশ
২৮ মণিমোহন ২৮ রামলাল (৪২১)	২৭ হার্মাণ
২৯ দুর্গাদাস ২৯ কালিদাস	২৭ অলোক
২৯ দুলাল	(৩৮৮)
২৯ সুবল	(১৭৯) ২৬ তারামোহন
(৩৮৪)	২৭ মঙ্গল ২৭ কামাখ্যা
(১৭১) ২৬ সুকুমার	(৩৮৯)
২৭ কমলাকান্ত ২৭ শ্যামাকান্ত (৪২১)	(১৮৪) ২৬ প্রসন্ন
২৭ কুলচন্দ্র (৪২২)	২৭ বিধু ২৭ অসিতা
২৭ রাধাকান্ত (৪২৩)	(৩৯০)
২৮ সতীকান্ত ২৮ পঞ্চানন	(১৮৮) ২৬ শশধর
২৯ দুর্গাদাস	২৭ ললিত ২৭ বনমালী
(৩৮৫)	(৩৯১)
(১৭২) ২৬ মণিচন্দ্র	(১৮৮) ২৬ অম্বিকা
২৭ পতাকৌ	২৭ কেশব
(৩৮৬)	(৩৯২)
(১৭৮) ২৬ মাধবচন্দ্র	(১২৪) ২৬ জিতেন্দ্র
২৭ নিশিকান্ত ২৭ রজনী	২৭ শঙ্কর
২৮ লক্ষ্মীকান্ত ২৮ রমাকান্ত	(৩৯৩)
	(১২৭) ২৬ নগেন্দ্র
	২৭ কালিদাস ২৭ কানাই
	২৭ বলাই

(কোটী)—(১১০) ৩৮৩-৪, শক্র ৩৯৩, (১১০) উহর ৩৯২, মদন ৩৯০-১; চক্র ৩৮৫, ৩৮৯, গঙ্গা ৩৮৮, মাদারী ৩৮৬-৭

(৩৯৪)	(৪০০)
(১৯৯) ২৬ নন্দকুমার	(২৩২) ২৬ জানকী
২৭ শ্যামাচরণ ২৭ হরিচরণ (৪৯৪)	২৭ হরনাথ
২৮ রোহিণী	(৪০১)
২৯ শৈলেন্দ্র	(২৩২) ২৬ সীতানাথ
(৩৯৫)	২৭ বৈষ্ণনাথ
(২০৪) ২৬ নিবারণ	(৪০২)
২৭ শক্তি ২৭ ধীরেন্দ্র (৪৯৫)	(২৩২) ২৬ দেবেন্দ্র
২৮ শঙ্কু ২৮ রমেন্দ্র	২৭ রমানাথ
২৮ ভোলানাথ	(৪০৩)
(৩৯৬)	(২৫৪) ২৬ পূর্ণ
(২০৪) ২৬ অনঙ্গ	২৭ সুনীল ২৭ অলক
২৭ অবনী ২৭ নলিনী	২৭ বীরেন্দ্র
২৭ রমণী	২৭ দীপক
(৩৯৭)	২৭ অরুণ
(২১২) ২৬ বিজয়	(৪০৪)
২৭ গৌরীনাথ	(২৫৫) ২৬ গঙ্গাদাস
(৩৯৮)	২৭ দেবাশিস্
(২১৭) ২৬ কালিদাস	(৪০৫)
২৭ ভোলানাথ	X X X
(৩৯৯)	(৪০৬)
(২৩০) ২৬ পূর্ণ	(২৬৪) ২৬ রণজিৎ
২৭ বীরেশ্বর ২৭ শরৎ	২৭ সৃজিত
২৮ দেবী প্রসাদ ২৮ জ্যোতিঃ প্রসাদ	

(কোটা) — (১১০) ৩৯৫-৬, ৩৯৯; গঙ্গা ৪০০-২; ননী ৩৯৪, বাটমেল ৪০৩; সিদ্ধাস্ত ৩৯৮; হিরণ ৪০৪, বারই ৩৯৭; (মান) — ধল ৪০৬

(৪০৭)	(৪১২)
(২৭৩) ২৬ সারদা	(২৯৪) ২৬ কালীচরণ
২৭ লক্ষ্মী	২৭ পূর্ণ
(৪০৮)	২৮ প্রফুল্ল
(২৭৪) ২৬ প্রসন্ন	(৪১৩)
২৭ গোবিন্দ ২৭ হরিনারায়ণ (৪৯৬)	(২৯৬) ২৬ দুর্গাদাস
২৭ রামচন্দ্র (৪৯৭)	২৭ বামন
২৭ শ্রীকৃষ্ণ (৪৯৮)	২৮ মনোহর ২৮ মতি
২৭ রামদয়াল (৪৯৯)	২৮ বিজয়
২৮ ফণীন্দ্র ২৮ নৃপেন্দ্র	২৮ শীতল
২৯ সুভাষ	২৮ পূর্ণশশী
(৪০৯)	২৯ গঙ্গাদাস
(২৮৭) ২৬ গঙ্গাপ্রসাদ	(৪১৪)
২৭ মণিলাল ২৭ সুশীল	(৩০০) ২৬ অশ্বিনী
(৪১০)	২৭ হরষিত
(২৮৭) ২৬ কুঞ্জপ্রসাদ	(৪১৫)
২৭ সুধীর ২৭ প্রিয়নাথ	(৩০১) ২৬ গোবিন্দ
(৪১১)	২৭ আনন্দ
(২৮৭) ২৬ ললিত	(৪১৬)
২৭ অধীর ২৭ সুবোধ	(৩০২) ২৬ কালীমোহন
২৭ বৈষ্ণনাথ	২৭ পাঁচুগোপাল ২৭ নির্মলেন্দু

(কোটা)—(১১০) ৪০৭-৮, ৪১২-৩; (১১০) ডহর ৪০৯-১১; ধলহরা ৪১৫; হিরণ ৪১৪; (মান)—ধল ৪১৬

(৪১৭)	(৪২২)
(৩০৬) ২৬ লক্ষ্মীনারায়ণ ২৭ হরেন্দ্র ২৭ যাদব ২৮ রামেন্দ্র ২৮ ধীরেন্দ্র	(৩১৮) ২৬ বিজয় ২৭ বিশ্বনাথ (৪২৩)
(৪১৮)	(৩২০) ২৬ রসিক ২৭ রামচন্দ্র (৪২৪)
(৩০৬) ২৬ কালীনারায়ণ ২৭ অমূল্য	(৩২০) ২৬ আশুতোষ ২৭ অশ্বিনী ২৭ রোহিণী (৪২৫)
(৪১৯)	(৩২২) ২৬ কৈলাস ২৭ কৃষ্ণ ২৭ ষোগেশ (৫০০) ২৭ নকুল ২৮ মধুসূদন (৪২৬)
(৩০৬) ২৬ হরিনারায়ণ ২৭ শিবদাস	(৩২৫) ২৬ কৃষ্ণপ্রসাদ ২৭ মণি ২৭ অশোক (৪২৭)
(৪২০)	(৩২৮) ২৬ গঙ্গাপ্রসাদ ২৭ কাশীচন্দ্র ২৮ দুর্গাচরণ ২৯ নবেন্দ্র ২৯ সুরেন্দ্র ২৯ শরৎ ৩০ অমূল্য
(৩০৭) ২৬ চন্দ্রমণি ২৭ সারদা ২৮ আশুতোষ ২৮ মনোরঞ্জন ২৮ কামাখ্যা ২৮ বীরেশ্বর ২৮ ফণী ২৮ গোপাল	
(৪২১)	
(৩০৯) ২৬ ব্রজনাথ ২৭ পঞ্চানন ২৭ সারদা ২৭ অন্নদা ২৮ শৈলেন্দ্র	

(কোটা) — (১০) ৪২১, ৪২৩-৪ ; চক্র ৪১৭-৯ ; ননৌ ৪২৫ ; নারা ৪২২ ; (ধুল্লা) — আম ৪২৭ ; নন্দন ৪২০ ; (মান) — ধল ৪২৬

(৪২৮)	(৪৩২)
(৩২৮) ২৬ গোবিন্দ	(৩৩৩) ২৬ হরেন্দ্র
২৭ নবকুমার ২৭ গঙ্গাদাস	২৭ গোপাল
২৮ গঙ্গাচরণ ২৮ কালিদাস	(৪৩৩)
২৯ লক্ষ্মী ২৯ অনন্ত	(৩৩৭) ২৬ শীতল
২৯ জগন্নাথ	২৭ চন্দ্রকান্ত [ধামুকা]
(৪২৯)	২৭ নিশি
(৩৩২) ২৬ শ্যামাচরণ [ধামুকা]	২৮ বিষ্ণুপদ
২৭ মনোরঞ্জন ২৭ নারায়ণ	২৯ মণিময়
২৭ মধু	(৪৩৪)
২৮ ব্রহ্মজিৎ ২৮ দাম্ব	(৩৩৮) ২৬ জয়গোপাল
২৯ অজিত	২৭ কেদাব ২৭ মথুরা
(৪৩০)	(৪৩৫)
(৩৩২) ২৬ অন্নদা	(৩৩৮) ২৬ ঈশান
২৭ প্রিয়নাথ	২৭ যামিনী ২৭ নকুল (৫০১)
২৮ পাঁচুগোপাল ২৮ বিজয়	২৭ হরিপদ
(৪৩১)	২৭ তারাপদ
(৩৩৩) ২৬ রাজেন্দ্র	২৮ কালীজীবন ২৮ অবনী
২৭ নারায়ণ ২৭ মাণিক	২৮ জ্যোতিঃ
২৭ জনার্দন	(৪৩৬)
২৭ গোবিন্দ	(৩৩৮) ২৬ জানকী
২৭ কেশব	২৭ ভবদেব ২৭ রামদেব
	২৭ কামাখ্যা
	২৭ কামদেব

(কোটা)—চক্র ৪৩১-২ ; ধামুকা ৪২৯-৩০, ৪৩৩ ; ননী ৪৩৪-৬ ,
(ধুল্লা)—আম ৪২৮

(৪৩৭)	(৪৪২)
(৩৩৯) ২৬ কালীনাথ	(৪১) ২৭ রামপ্রসন্ন
২৭ কালীবিনাম ২৭ কালী(৫০২)	২৮ সুশীল ২৮ মিহির
২৮ সত্যানন্দ * (+ দ)	(৪৪৩)
(৪৩৮)	(৪৪৪)
(৩৪০) ২৬ বামন	(৪১) ২৭ বাণীপ্রসন্ন
২৭ হেমচন্দ্র ২৭ কিরণ (৫০৩)	২৮ স্বদেশ ২৮ নির্মল
২৭ ক্ষিতীশ (৫০৪)	(৪৪৪)
২৮ সুবোধ	(৫৪) ২৭ হরিনাথ
(৪৩৯)	২৮ অবিলাস ২৮ সুরেশ
(৩৫৩) ২৬ শশধব	২৮ শ্যামাচরণ
২৭ হরেন্দ্র	২৯ চিত্তবঞ্জন
২৮ সুধাংশু ২৮ কালীপদ	(৪৪৫)
২৮ হবিপদ	(৫৮) ২৭ হরিমোহন
(৪৪০)	২৮ অক্ষয় ২৮ গোপাল
(৩) ২৭ শ্রীরাম	২৮ রামকৃষ্ণ
২৮ চন্দ্রকান্ত ২৮ পশুপতি	২৮ ষষ্ঠী
২৮ ভূপতি	২৯ বিশ্বনাথ ২৯ রবি
২৮ উমাপতি	(৪৪৬)
(৪৪১)	(৬৮) ২৭ রামচন্দ্র গায়রত্ন
(১৫) ২৭ গোপাল	২৮ কালিদাস ২৮ হবদাস
২৮ জ্যোতির্ময় (রংপুর)	

* কলিকাতা পৌরসভা সদস্য।

(কোটা)—(১১০) ৪৩৮-৯, উন ৪৩৭; চক্র ৪৪৬; দিঘী ৪৪৪; বাটসল ৪৪২-৩; সিদ্ধান্ত ৪৪০; (ধুল্লা)—আম ৪৪১; নন্দন ৪৪৫

(৬৮) ২৭ কুলচন্দ্র ২৮ তারাপদ ২৮ হরিপদ	(৪৪৭)	(১০২) ২৭ রমেশ ২৮ অমিতাভ	(৪৫৩)
(৮৪) ২৭ সতীশ ২৮ প্রফুল্ল ২৮ ভূপেশ (৫২২) ২৮ ভূদেব	(৪৪৮)	(১১৭) ২৭ চন্দ্র ২৮ নরেন্দ্র	(৪৫৪)
(৯১) ২৭ যোগেন্দ্র ২৮ তারাপদ	(৪৪৯)	(১৪২) ২৭ নিবারণ ২৮ অক্ষয় ২৮ অনাথ ২৮ কুমুদ ২৮ সরোজ	(৪৫৫)
(৯৬) ২৭ অনন্ত ২৮ অনাদি	(৪৫০)	(১৪৮) ২৭ বিনয় ২৮ অমল ২৮ সুনীল	(৪৫৬)
(৯৬) ২৭ হেরম্ব ২৮ শিবদাস	(৪৫১)	(১৫৮) ২৭ দুর্গাদাস ২৮ রামদুর্লভ ২৮ বিশ্বেশ্বর (৫২৩) ২৯ মনোমোহন ২৯ আনন্দ ৩০ ভুবন	(৪৫৭)
(১০২) ২৭ মহেন্দ্র ২৮ জ্যোতির্ময় ২৮ হিরণ্য ২৮ কিরণ ২৮ পার্থ ২৮ বিশ্ব	(৪৫২)	(১৬৯) ২৭ ভোলানাথ ২৮ দিলীপ ২৮ দীপক ২৮ দীপকর ২৮ দিবোন্দু	(৪৫৮)

(কোটা) — (১১০) ৪৪৯, ৪৫৪, ৪৫৬; (১১০) ডহর ৪৪৭, মদন ৪৫৫; চক্র ৪৪৭; ননী ৪৫০-১; নারা ৪৫২-৩; (ধুল্লা) — আম ৪৫৭-৮

(৪৫৯)	(৪৬৫)
(১৬৯) ২৭ ভূপেন্দ্র ২৮ ভীম ২৮ অর্জুন	(২১২) ২৭ নগেন্দ্র ২৮ শঙ্কর
(৪৬০)	(৪৬৬)
(১৭৮) ২৭ নিবারণ ২৮ মনোমোহন ২৮ স্নকাস্ত *	(২৩০) ২৭ কৃষ্ণ ২৮ দুর্গা ২৮ জগদীশ
(৪৬১)	(৪৬৭)
(১৮৪) ২৭ শশিকুমার ২৮ কালীপদ ২৯ শ্রীমাপদ ২৯ রমাপদ ২৯ দেবীপদ	(২৬২) ২৭ কান্তি ২৮ বীরেন্দ্র
(৪৬২)	(৪৬৮)
(১৯০) ২৭ শ্যামাদাস ২৮ মাখন ২৮ ননী	(২৬২) ২৭ শরৎ ২৮ সুরেশ ২৮ দীনেশ
(৪৬৩)	(৪৬৯)
(১৯৮) ২৭ লক্ষ্মীকান্ত ২৮ কালীজীবন	(২৭১) ২৭ রমেশ ২৮ জিতেন্দ্র ২৮ যোগেন্দ্র(৫২৪) ২৮ মহেন্দ্র
(৪৬৪)	২৯ বিশ্বনাথ
(২১২) ২৭ রাজেন্দ্র ২৮ মুরারি ২৮ কিশোরী ২৮ বাশরী ২৮ সৌরীন্দ্র ২৮ রবীন্দ্র ২৮ গুণধর	(৪৭০)
	(২৭১) ২৭ উমেশ ২৮ সুরেন্দ্র ২৮ বালকানন্দ ২৯ শরদিন্দু ২৯ জয়স্তু ২৯ প্রদীপ

* প্রসিদ্ধ কিশোর-কবি ।

(কোটা)—(১১০) ৪৬৬-৭০ ; (১১০) ডহর ৪৬২ , চক্র ৪৬১ ; ননী ৪৬৩ ; বারই ৪৬৪-৫ ; মাদারী ৪৬০ ; (ধুল্লা)—আম ৪৫৯

(৪৭১)	(৪৭৭)
(২৭২) ২৭ বাণীকর্ষ	(৩৩৪) ২৭ ব্রজকুমার
২৮ হরলাল ২৮ রসিক	২৮ আশুতোষ
২৮ হেম	(৪৭৮)
(৪৭২)	(৩৩৪) ২৭ গোপাল
(২২০) ২৭ নকুল	২৮ কৈলাস
২৮ অবনী	(৪৭৯)
২২ বিজ্ঞন ২২ রঞ্জন	(৩৩৫) ২৭ সদানন্দ
(৪৭৩)	২৮ কৃষ্ণকান্ত
(৩১৫) ২৭ বেণীমাধব	(৪৮০)
২৮ বিশ্বনাথ ২৮ দেবনাথ	(৩৩৫) ২৭ দুর্গানন্দ
(৪৭৪)	২৮ চন্দ্রকান্ত
(৩২২) ২৭ আশুতোষ	(৪৮১)
২৮ হিমাংশু	(৩৩৮) ২৭ বসন্ত
২২ জ্যোতিঃ	২৮ বিধুভষণ
(৪৭৫)	(৪৮২)
(৩২৮) ২৭ ঈশ্বর	(৩৩৮) ২৭ চন্দ্রকিশোর
২৮ শ্রীপ্রসন্ন ২৮ গিরিজা	২৮ ব্রজ ২৮ কালিদাস
(৪৭৬)	২৮ কৃষ্ণদাস
(৩২৮) ২৭ মহেশ্বর	(৪৮২ক)
২৮ অনাথ	(৩৪৩) ২৭ গোপাল
২২ জগদ্বন্ধু ২২ দীনবন্ধু	২৮ বিজয়
২২ কুমুদ	
২২ অবলা	

(কোটা)—(১১০) ৪৭১-২, ৪৮২ক; চক্র ৪৭৭-৮০; ননী ৪৭৩-৪, ৪৮১-২; (ধূলা)—আম ৪৭৫-৬

(৪৮৩)	(৪৮২)
(৩৫০) ২৭ শীতল ২৮ পঞ্চানন ২৮ চিত্ত	(৩৭৮) ২৭ শৈলেন্দ্র ২৮ সন্তোষ
(৪৮৪)	(৪২০)
(৩৫৪) ২৭ তারকেশ্বর ২৮ অমলেশ্বর	(৩৮০) ২৭ উমাকান্ত ২৮ বনমালী ২৮ অনন্ত
(৪৮৫)	(৪২১)
(৩৫৪) ২৭ ভুবনেশ্বর ২৮ গোপাল	(৩৮৪) ২৭ শ্যামাকান্ত ২৮ অমরেশ্বর
(৪৮৬)	(৪২২)
(৩৫৫) ২৭ সতীশ ২৮ মনোরঞ্জন	(৩৮৪) ২৭ কুলচন্দ্র ২৮ মহেন্দ্র ২৯ নীলমণি
(৪৮৭)	(৪২৩)
(৩৭৭) ২৭ হরেন্দ্র ২৮ হৃষীকেশ ২৮ শ্যামাদাস ২৮ বামন (৫২৫) ২৮ রমেন্দ্র (৫২৬) ২৮ নির্মলেন্দু ২৯ দিলীপ ২৯ প্রদীপ	(৩৮৪) ২৭ রাধাকান্ত ২৮ রত্নেশ্বর (৪২৪) (৩৯৪) ২৭ হরচরণ ২৮ আশুতোষ ২৮ হরকান্ত(৫২৭) ২৮ দ্বারিকা(৫২৮)
(৪৮৮)	২৯ মনোরঞ্জন ২৯ কমল
(৩৭৭) ২৭ আশুতোষ ২৮ বিভূতি ২৮ মণীন্দ্র	

(কোটা)—(৥:০) ৪৮৩, ৪২১-৩, বায়না ৪৮৭-৮, সূকরা ৪৮২; চক্র ৪৮৪-৫; ননী ৪২৪; (ধুল্লা)—আম ৪৮৬, ৪২০

(৪২৫)	(৪২২)
(৩২৫) ২৭ ধীরেন্দ্র	(৪০৮) ২৭ রামদয়াল
২৮ তপন ২৮ স্বপন	২৮ খগেন্দ্র ২৮ ভূপতি
২৮ জগন্নাথ	২৮ শ্রীপতি
(৪২৬)	২৮ শচীপতি
(৪০৮) ২৭ হরিনারায়ণ	২৮ রাধাকৃষ্ণ
২৮ শৈলেন্দ্র ২৮ বীরেন্দ্র	(৫০০)
২৮ মণীন্দ্র	(৪২৫) ২৭ যোগেশ
২২ পবিত্র	২৮ শাস্তি
(৪২৭)	(৫০১)
(৪০৮) ২৭ রামচন্দ্র	(৪৩৫) ২৭ নকুলেশ্বর
২৮ অনিল ২৮ সমীর	২৮ রামজীবন ২৮ চৈতন্য
২৮ শিশির	২৮ বিভূতি
২৮ মৃগেন্দ্র	২২ আশিস ২২ কল্যাণ
২৮ রবীন্দ্র	২২ তাপস
২২ দিলীপ ২২ দীপক	(৫০২)
২২ অলক	(৪৩৭) ২৭ কালীরঞ্জন
(৪২৮)	২৮ পঞ্চানন* ২৮ সত্যানন্দ(-দ)
(৪০৮) ২৭ শ্রীকৃষ্ণ	২২ কমল ২২ প্রণব
২৮ সন্তোষ ২৮ হারাধন	(৫০৩)
২২ সোমনাথ	(৪৩৮) ২৭ কিরণ
	২৮ দেবব্রত ২৮ প্রিয়ব্রত

* পাশ্চাত্য বৈদিকগণের মধ্যে প্রথম বিধানসভাসদস্য।

(কোটা) — (১১০) ৪২৫-২, ৫০৩; উনসিয়া ৫০২, ননৌ ৫০০-১

(৫০৪)	(৫০২)
(৪৩৮) ২৭ ক্ষিতীশ	(১৭১) ২৮ ভূপেন্দ্র
২৮ অল্পব্রত ২৮ সত্যব্রত	২৯ সুধীব ২৯ সুবীর
২৮ সন্তোষ	(৫০২ক)
২৮ শিশির	(১৭৮) ২৮ নেপাল
২৮ রণজিৎ	২৯ বুদ্ধদেব
(৫০৫)	(৫০২খ)
(৫৪) ২৮ শরচ্ছন্দ্র	(১৭৮) ২৮ যুগাল
২৯ সুশীল ২৯ অজিত	২৯ পার্থ
২৯ মনোরঞ্জন	(৫১০)
(৫০৬)	(২৩০) ২৮ কবালী (তৈরবানন্দ স্বামী)
(১৫৮) ২৮ বামন	২৯ করুণা ২৯ জ্যোতিষ(৫৩৫)
২৯ শ্যামাপদ ২৯ মনোরঞ্জন	২৯ পূর্ণানন্দ
২৯ সত্য	৩০ পিনাকী ৩০ চন্দ্রশেখর
২৯ শিবেন্দ্র	(৫১১)
২৯ শঙ্কর	(২৩০) ২৮ কপালী
২৯ বীবেন্দ্র	২৯ প্রমথ ২৯ অশোক
(৫০৭)	২৯ প্রভাত
(১৫৮) ২৮ বিষ্ণু	(৫১২)
২৯ গুরুপদ	(২৩) ২৮ কুলদা
(৫০৮)	২৯ শঙ্কর ২৯
(১৭১) ২৮ উপেন্দ্র	(৫১৩)
২৯ শ্যামাপদ ২৯ তাবাপদ	(২৭৩) ২৮ শ্রীচরণ
	২৯ শৈলেন্দ্র ২৯ রবীন্দ্র

(কোটা)—(১০) ৫০৪, ৫১০-৩, রায়গ্রাম ৫০৮-৯ ; দিঘী ৫০৫ ;
মাদারী ৫০২ক-খ ; (ধুল্লা)—আম ৫০৬-৭

(৩০৯) ২৮ খগেন্দ্র ২৯ শিব	(৫১৪)	(৫২০)	(৩১১) ২৮ বীরেন্দ্র ২৯ দেবাশিস্
(৩২৮) ২৮ কৃষ্ণপ্রসন্ন ২৯ অনিল ২৯ অজিত	(৫১৫)	(৫২১)	(৩৮৩) ২৮ রামলাল ২৯ শিবদাস ২৯ ব্রজদুলাল
(৩২৯) ২৮ জগদীশ্বর ২৯ গঙ্গাপ্রসাদ ৩০ অরুণ ৩০ জয়স্তু	(৫১৬)	(৫২২)	(৪৪৮) ২৮ ভূপেশ ২৯ স্মৃতাষ
(৩৩৪) ২৮ শরচ্ছত্র ২৯ কেশব ২৯ অপূর্ব ২৯ কালী ২৯ গোবিন্দ ২৯ দীনবন্ধু ২৯ জনার্দন ২৯ সদানন্দ	(৫১৭)	(৫২৩)	(৪৫৭) ২৮ বিশ্বেশ্বর ২৯ যাদব
(৩৩৪) ২৮ হরিদাস ২৯ অনাথ ২৯ নিত্যানন্দ	(৫১৮)	(৫২৪)	(৪৬৯) ২৮ যোগেন্দ্র ২৯ অশোক ২৯ অমল ২৯ অজিত ২৯ অজয় ২৯ সমীর ২৯ অনুপ
(৩৬৫) ২৮ তারামোহন ২৯ নিবঞ্জন ২৯ বিভূতি	(৫১৯)	(৫২৫)	(৪৮৭) ২৮ বামন ২৯ অভিজিৎ

(কোটা)—(১১০) ৫১৬, ৫২০-১, ৫২৪, বাঘনা ৫২৫ ; (১১০) ডহর ৫২২, মদন ৫১৪ ; চক্র ৫১৭-৮, সিদ্ধান্ত ৫১৯ ; (ধুল্লা)—আম ৫১৫, ৫২৩

(৫২৬)	(৫৩৩)
(৪৮৭) ২৮ রমেন্দ্র ২৯ ইন্দ্রজিৎ	(৩৪২) ২৯ নিবারণ ৩০ গিরীন্দ্র
(৫২৭)	(৫৩৪)
(৪৯৪) ২৮ হরকাস্ত ২৯ হিমাংশু	(৩৪২) ২৯ কালীকাস্ত ৩০ পরিমল ৩০ পঙ্কজ
(৫২৮)	(৫৩৫)
(৪৯৪) ২৮ দ্বারকা ২৯ মাহেন্দ্র ২৯ বীরেন্দ্র ২৯ তারক ২৯ রণজিৎ	(৫১০) ২৯ জ্যোতিষ ৩০ ক্ষিতীশ ৩০ উমেশ
(৫২৯)	(৫৩৬)
(১৯১) ২৯ হরিহর ৩০ রাসবিহারী	(৫) ৩০ দক্ষিণা শাস্ত্রী Ph. D. ৩১ বিশ্বনাথ ৩১ পশুপতি ৩১ ভোলানাথ ৩১ বীরেশ্বর ৩১ দীপক ৩১ নিরঞ্জন
(৫৩০)	(৫৩৭)
(১৯১) ২৯ যামিনী ৩০ কার্তিক	(৫) ৩১ মনোরঞ্জন ৩১ লোকবঞ্জন ৩১ নলিনী ৩২ প্রণব ৩২ দেবব্রত
(৫৩১)	
(৩২৮) ২৯ হারাগ ৩০ সুশীল ৩০ সুধীর	
(৫৩২)	
(৩২৯) ২৯ গণেশ ৩০ অসৌম	

(কোটা) — (১১০) ৫৩২-৫, বায়না ৫২৬ ; (১১০) ডহর ৫২৯-৩০ ; ননৌ ৫২৭-৮ ; (ধুল্লা) — আম ৫৩১, ৫৩৬-৭

শৌনক-ধায়েদ

[শৌ-খ-১]

প্রবর—শৌনক, শৌনিহোত্র, গৃৎসমদ

স্থান হিসাবে তালিকা—কোটালিপাড়া ২১, ৪৮-৫০, ৬৪ ; প্রাণপুর ৩৭, ৫৩, ৫৯, ৬৫ ; মুকডোবা ৫, ২২ ; বাকী সব প্রধানতঃ সামন্তসার ।

পদবী—সমাজদ্বার

(১)	১৩ কৃষ্ণানন্দ	১৩ শিবানন্দ	(৫)
১ যশোধর (শ্রীধর, ভূধর)	১৪ রাম		
২ নরহরি	১৫ রাঘব		
২ গৌরীচরণ (২)	১৬ রামনারায়ণ		
২ রুদ্র	১৭ জনার্দিন	১৭ রঘুনাথ	
৩ জয়হরি	১৮ ভবানন্দ	১৮ বিশ্বনাথ	
৪ হরিনাথ	১৯ মহাদেব		
৫ ষড়নাথ			(২)
৬ বলরাম			
৭ রতিনাথ	(১) ২ গৌরীচরণ		
৮ কালীনাথ	৩ মুরারি		
৯ রমানাথ	৪ বিশ্বস্তর		
১০ হৃষীকেশ	৫ লক্ষ্মীধর		
১০ বিষ্ণুদেব (৩)	৬ শিবনারায়ণ		
১১ ভবানী	৭ পুণ্ডরীকাক্ষ		
১২ মুকুন্দ			

৮ বংশীবদন	৮ শ্যামসুন্দর	(৪)	
৯ বিরূপাক্ষ		(২)	১২ প্রজাপতি
১০ হরেশ্বর			১৩ যদুনাথ
১১ জটাধর			১৪ রমানাথ
১২ পদ্মনাথ	১২ প্রজাপতি	(৪)	১৫ রাজেন্দ্র
১৩ যাদবেন্দ্র			১৫ রামচরণ (৯)
১৪ রামভদ্র	১৪ বাণীনাথ	(৬)	১৫ রামনরসিংহ(১০)
	১৪ রামকৃষ্ণ	(৭)	১৬ শিবরাম
			১৬ রামগোবিন্দ(১২)
১৫ রমাবল্লভ			১৬ কৃষ্ণবল্লভ (১৩)
১৬ অনন্তরাম			১৭ রামগোপাল
১৭ কৃষ্ণদেব	১৭ শিবদেব		১৭ যদুরাম (১৯)
	১৭ জগন্নাথ	(১৮)	১৭ লক্ষ্মীরাম (২০)
১৮ রুদ্রনারায়ণ			১৭ রামদেব (২১)
			১৭ দুর্গারাম
			১৮ রামচন্দ্র
			১৮ নরনারায়ণ(২৮)
			১৮ রামরাম (২৯)
(১) ১০ বিষ্ণুদেব			১৯ রামশঙ্কর
১১ হরিনাথ			২০ রামরত্ন
১২ লক্ষ্মীনাথ (নবদ্বীপ)			২১ রামচরণ
১৩ বাণীনাথ			২২ রাজচন্দ্র
১৪ মথুরানাথ			২৩ দুর্গাচরণ
১৫ বিশ্বনাথ	১৫ রঘুনাথ		২৩ চন্দ্রকুমার (৫৭)
	১৫ রামনারায়ণ(৮)		২৪ গুরুচরণ
১৬ রঘুদেব			২৪ কালী
১৭ রামদেব			২৪ গঙ্গা (৬২)
১৮ রামচন্দ্র			২৪ চন্দ্র (৬৩)
১৯ নীলকণ্ঠ			২৫ গোপাল
			২৫ ষষ্ঠীচরণ

২৬ বিশ্বনাথ ২৬ শঙ্কুনাথ
২৬ রবীন্দ্র
২৬ দিলীপ
২৬ মুকুল
২৬ রতন

(৫)

১৮ ঘনশ্যাম ১৮ মহেশ্বর (৩০)
১৯ রামনারায়ণ
২০ রামরত্ন
২১ হরচন্দ্র
২২ মহেশ ২২ অমর (৪৫)
২৩ দেবেন্দ্র

(৭)

(১) ১৩ শিবানন্দ
১৪ রামচন্দ্র (মুকডোবা)
১৫ কৃষ্ণবাম
১৬ রামদেব
১৭ গৌরী ১৭ গঙ্গারাম (২২)
১৮ শ্রীধর (মহাকবি)
১৯ রবিলোচন
২০ কাশীচন্দ্র
২১ দীনবন্ধু

(৬)

(২) ১৪ বাণীনাথ
১৫ রামদেব ১৫ রামনারায়ণ(১১)
১৬ রামগোপাল ১৬ রাঘবরাম(১৪)

১৬ হরিনারায়ণ(১৫)

২৭ গোবিন্দরাম

(২) ১৪ রামকৃষ্ণ
১৫ রামচন্দ্র
১৬ গোপাল ১৬ গোবিন্দ
১৬ কৃষ্ণ
১৭ রঘুনাথ
১৮ শঙ্কর ১৮ মৃত্যুঞ্জয় (৩১)
১৯ রামগঙ্গা ১৯ শিবেশ্বর
২০ রামসুন্দর ২০ কৃষ্ণধন

(৮)

(৩) ১৫ রামনারায়ণ
১৬ কৃষ্ণদেব
১৭ রুদ্র ১৭ রামজীবন (২৩)
১৮ কালীশঙ্কর
১৯ রামকেশব

(৯)

(৪) ১৫ রামচরণ

১৬ রামজীবন

১৭ গঙ্গারাম	১৭ দুর্গাদাস (২৪)	১৮ মহাদেব
১৮ কৃষ্ণদাস		১৯ নীলমণি ১৯ কমলাকান্ত(৩৫)
১৯ জয়দেব	১৯ কাশীনাথ	২০ চন্দ্রমণি
	১৯ রামানন্দ	২১ কালীপ্রসন্ন [টেংরা]
	(১০)	২২ তারাপ্রসন্ন ২২ রামচন্দ্র (৪৭)
(৪) ১৫ বামনরসিংহ		২৩ গোপাল ২৩ বলাই
১৬ হরিরাম	১৬ রঘুবাম (১৬)	২৩ যাদব
	১৬ কাশীনাথ (১৭)	(১২)
১৭ রবিদাস	১৭ কৃষ্ণদেব	(৪) ১৬ রামগোবিন্দ
১৮ সদানন্দ	১৮ রঘুনাথ	১৭ রুদ্ররাম
	১৮ শিবেশ্বর	১৮ শ্রীরাম
১৯ বিজ্ঞাধর	১৯ রামগঙ্গা	১৯ দুর্গাপ্রসাদ ১৯ মনোহর
	১৯ বামপ্রসাদ	১৯ রঘুদেব
	১৯ আনন্দ	১৯ মৃত্যুঞ্জয় (৩৬)
২০ গঙ্গাদাস	২০ গুরুদাস (৪১)	২০ রাধাকান্ত ২০ বামধন
২১ পার্বতীচরণ		২১ রাজীবলোচন
২২ সারদাচরণ	২২ চন্দ্রমোহন(৪৬)	২২ ভবানী
২৩ বামন	২৩ অমবেশ্বর	২৩ জগদ্বন্ধু ২৩ কালীচন্দ্র
	(১১)	২৩ রজনী (৫৮)
(৬) ১৫ রামনারায়ণ		২৪ মনোরঞ্জন ২৪ নলিনী
১৬ শিবনাথ		(১৩)
১৭ চন্দ্রশেখর	১৭ গঙ্গাধর (২৫)	(৪) ১৬ কৃষ্ণবল্লভ
	১৭ বলরাম	১৭ জয়রাম
	১৭ ভবরাম	১৮ রামকৃষ্ণ
	১৭ গঙ্গানারায়ণ(২৬)	

- ১৯ ক্রদেব ১৯ কৃষ্ণনাথ (১৭)
 ১৯ বামনদাস (১০) ১৬ কাশীনাথ
 ২০ হরিহর ১৭ রামভদ্র ১৭ রামনাথ
 (১৪) ১৮ বিশ্বেশ্বর
 (৬) ১৬ রাঘবরাম ১৯ রামহরি ১৯ কৃষ্ণচন্দ্র
 ১৭ জয়কৃষ্ণ (১৮)
 ১৮ রামভদ্র ১৮ হরিচন্দ্র (৩২)
 ১৯ রাধানাথ ১৯ প্রাণকৃষ্ণ (২) ১৭ জগন্নাথ
 ১৯ অনন্তরাম ১৮ প্রাণনাথ
 ২০ গুরুপ্রসাদ ১৯ কাশীনাথ
 ২১ কালীপ্রসাদ ২১ দুর্গাহরি ২০ আনন্দ
 ২১ কৃষ্ণমণি (১৯)
 ২২ রামপ্রসাদ ২২ দুর্গাপ্রসাদ
 (১৫)
 (৬) ১৬ হরিনারায়ণ (৪) ১৭ যদুরাম
 ১৭ রামগঙ্গা ১৭ রামশঙ্কর (২৭) ১৮ রামনারায়ণ ১৮ নরসিংহ
 ১৭ রঘুনাথ ১৯ রমারাম ১৯ মাধব (৩৭)
 ১৮ শঙ্কুচন্দ্র ২০ রামজয়
 ১৯ শিবপ্রসাদ ২১ ভৈরব
 ২০ চণ্ডীচরণ ২২ উমাকান্ত
 (১৬) ২৩ অন্নদা
 ২৪ বিশ্বেশ্বর
 ২৫ পূর্ণ ১৫ কালী
 ২৫ কৃষ্ণ
 (১০) ১৬ রঘুরাম ২৬ হরকুমার
 ১৭ হরিদেব ২৭ চন্দ্র
 ১৮ রমাকান্ত

(২০)

- (৪) ১৭ লক্ষ্মীরাম
 ১৮ কৃষ্ণনাথ ১৮ বিশ্বনাথ (৩৩)
 ১৯ শিবনারায়ণ
 ২০ রামনাথ ২০ কাশীনাথ (৪২)
 ২১ রামমাণিক্য
 ২২ রামকুমার ২২ চন্দ্রকুমার
 ২৩ আনন্দ
 ২৪ হরিশ্চন্দ্র ২৪ মহেন্দ্র
 ২৪ দেবেন্দ্র
 ২৫ স্বদেশ

(২১)

- (৪) ১৭ রামদেব
 ১৮ বলরাম
 ১৯ পুরুষোত্তম (কোটালিপাড়া)
 ১৯ রামগঙ্গা
 ২০ রাধানাথ
 ২১ নীলকণ্ঠ ২১ রামচন্দ্র
 ২২ উমাকান্ত ২২ চন্দ্র (৪৮)
 ২২ শশধর (৪৯)
 ২২ তারিণী (৫০)
 ২২ গ্রামাকান্ত
 ২২ সিত্তিকণ্ঠ
 ২২ কীর্ত্তিচন্দ্র

২৩ বৈকুণ্ঠ

২৪ মনোহর ২৪ শ্রীধর (৬৪)

২৫ তপন

(২২)

- (৫) ১৭ গঙ্গারাম
 ১৮ কৃষ্ণধন
 ১৯ ভগবান্
 ২০ নবীন গোস্বামী
 ২১ প্রিয়নাথ ২১ রমেশ
 ২২ সুরেশ ২২ বেণীমাধব
 ২২ লক্ষ্মীকান্ত

(২৩)

- (৮) ১৭ রামজীবন
 ১৮ লক্ষ্মীকান্ত
 ১৯ কৃষ্ণকান্ত

(২৪)

- (৯) ১৭ দুর্গাদাস
 ১৮ মধুসূদন
 ১৯ সদাশিব
 ২০ বিষ্ণুরাম ২০ কৃষ্ণনারায়ণ
 ২০ রামপ্রসাদ
 ২১ শিবচন্দ্র

(২৫)

- (১১) ১৭ গঙ্গাধর
 ১৮ কাশীশ্বর
 ১৯ রামমোহন
 ২০ কালীচন্দ্র ২০ কৃষ্ণকিঙ্কর(৪৩)
 ২১ ঈশান
 ২২ মদন ২২ রামচন্দ্র
 ২৩ হরমোহন ২৩ কবীন্দ্র
 ২৩ হীরালাল

(২৬)

- (১১) ১৭ গঙ্গানারায়ণ
 ১৮ বলরাম ১৮ নীলকণ্ঠ (৩৪)
 ১৯ কালীপ্রসাদ ১৯ দুর্গাদাস
 ২০ রামচরণ ২০ কৃষ্ণচরণ
 ২১ দুর্গাচরণ

(২৭)

- (১৫) ১৭ রামশঙ্কর
 ১৮ গৌরীশঙ্কর

(২৮)

- (৪) ১৮ নরনারায়ণ
 ১৯ কৃষ্ণানন্দ ১৯ রামেশ্বর (৩৮)
 ২০ রঘুনন্দন

(২৯)

- (৪) ১৮ রামরাম
 ১৯ রূপ ১৯ রামকান্ত
 (৩০)
 (৬) ১৮ মহেশ্বর
 ১৯ গৌরীনাথ
 ২০ রাধামোহন
 ২১ তারিণীচরণ
 ২২ কেদারেশ্বর (সিদ্ধারডাছা)

(৩১)

- (৭) ১৮ মৃত্যুঞ্জয়
 ১৯ শিবনাথ ১৯ মাধব
 ১৯ জয়নারায়ণ

(৩২)

- (১৪) ১৮ হরিশ্চন্দ্র
 ১৯ শিবচন্দ্র ১৯ রামনাথ (৩৯)
 ১৯ রামকৃষ্ণ (৪০)

- ২০ রামচন্দ্র
 ২১ গোপীচন্দ্র ২১ দীননাথ

(৩৩)

- (২০) ১৮ বিশ্বনাথ
 ১৯ তারিণী ১৯ রামগতি
 ১৯ চন্দ্রমণি
 ২০ কালীমোহন

(৩৪)

(২৬) ১৮ নীলকণ্ঠ

১৯ হরনাথ

২০ রামকিঙ্কর ২০ মনোহর (৪৪)

২১ বিশেষ্বর

২২ প্রসন্ন

২৩ অমূল্য

(৩৫)

(১১) ১৯ কমলাকান্ত

২০ কৃষ্ণমোহন

২১ অম্বিকা (মুর্শিদাবাদ)

২২ সুরেন্দ্র ২২ জিতেন্দ্র

২২ উপেন্দ্র

২৩ নৃপেন্দ্র ২৩ সত্যেন্দ্র

(৩৬)

(১২) ১৯ মৃত্যুঞ্জয়

২০ আনন্দ

২১ চণ্ডীচরণ

২২ রাম ২২ নারায়ণ (৫১)

২২ অনন্ত (৫২)

২২ মুকুন্দ

২৩ মধুসূদন ২৩ কৃষ্ণ

২৩ কেশব

২৩ শিবেশ্বর

২৩ নবুলেশ্বর

(৩৭)

(১৯) ১৯ মাধব

২০ দুর্গাচরণ [প্রাণপুর]

২১ বৈষ্ণনাথ

২২ দীননাথ ২২ বনমালী (৫৩)

২৩ রাধাচরণ ২৩ আশুতোষ(৫৯)

২৪ নরেন্দ্র ২৪ শশী (৬৫)

২৪ শ্যামাচরণ (৬৬)

২৫ ধীরেন্দ্র ২৫ সুনীল

(৩৮)

(২৮) ১৯ রামেশ্বর

২০ রামশরণ ২০ কমলা

(৩৯)

(৩২) ১৯ রামনাথ

২০ রামজীবন

২১ কালীনাথ

২২ রামচরণ ২২ রাজকুমার(৫৪)

২৩ অমূল্য

(৪০)

(৩২) ১৯ রাজকৃষ্ণ

২০ রামচূর্ণভ

২১ চন্দ্রকান্ত

২২ শ্যামাচরণ ২২ কালীপদ (৫৫)

২৩ কৃষ্ণ ২৩ কনক

- | | |
|--------------------------------------------------------------------------------------------------------------|------------------------------------------------------------------------------------------------------------------------|
| (৪১) | (৪৬) |
| (১০) ২০ গুরুদাস
২১ ঈশ্বর
২২ কৈলাস [সিঙারডাহা] | (১০) ২২ চন্দ্রমোহন
২৩ রমেশ |
| (৪২) | (৪৭) |
| (২০) ২০ কানীনাথ
২১ লোকনাথ
২২ গোলোক ২২ তারক
২২ তিলক
২৩ আশুতোষ (কনেশ্বর)
২৪ রামকানাই ২৪ বলরাম | (১১) ২২ রামচন্দ্র
২৩ রমেশ ২৩ শৈলেশ
২৩ দীনেশ |
| (৪৩) | (৪৮) |
| (২৫) ২০ কৃষ্ণক্লিষ্ণ
২১ কানীচন্দ্র
২২ কৈলাস ২২ বৈকুণ্ঠ (৫৬)
২৩ গিরিশ ২৩ শরৎ
২৩ ষোণেশ
২৩ শিব | (২১) ২২ চন্দ্রকান্ত
২৩ কালীকণ্ঠ ২৩ কালীপ্রসন্ন(৬০)
২৩ হেমস্তু (৬১)
২৩ বামাচরণ
২৪ ফণী
২৫ পতাকী ২৫ নির্মল |
| (৪৪) | (৪৯) |
| (৩৪) ২০ মনোহর
২১ আনন্দ | (২১) ২২ শশধর
২৩ অশ্বিনী
২৪ শশিকুমার ২৪ জিতেন্দ্র |
| (৪৫) | (৫০) |
| (৬) ২২ অমর
২৩ সুরজন | (২১) ২২ তারিণী (কোটালিপাড়া)
২৩ নিশিকান্ত |

২৪ নলিনী	২৪ অবনী	(৫৫)
	২৪ রমণী	(৪০) ২২ কালীপদ
	২৪ অরুণ	২৩ অনল
২৫ সূশাস্ত	২৫ বিশ্বনাথ	(৫৬)
	২৫ দিব্যেন্দু	
	(৫১)	(৪৩) ২২ বৈকুণ্ঠ
(৩৬) ২২ নারায়ণ		২৩ অধীর
২৩ ফণিভূষণ	২৩ কালী	(৫৭)
	(৫২)	
(৩৬) ২২ অনন্ত		(৪) ২৩ চন্দ্রকুমার
২৩ বৈকুণ্ঠ	২৩ হরি	২৪ অরুদা
	২৩ বিশ্বনাথ	২৪ শিব
	২৩ পরেশ	২৪ সারদা
	২৩ অমর	(৬৭)
	২৩ সমর	২৫ জগদ্বন্ধু
	২৩ হর্ষ	২৫ দীনবন্ধু
		২৫ হরবন্ধু
২৪ তপন		২৫ জীবন
	(৫৩)	(৫৮)
(৩৭) ২২ বনমালী		(১২) ২৩ রজনী
২৩ মনোমোহন	২৩ কালিদাস	২৪ শশিকান্ত
	২৩ অক্ষয়	২৪ রামপ্রসাদ
	(৫৪)	২৫ রমণী
		২৫ ষোগেশ
		২৫ বিনয়
		(৫৯)
(৩৯) ২২ রাজকুমার		(৩৭) ২৩ আশুতোষ
২৩ শিবনাথ		২৪ সুরেশ (রাজশাহী)

(৬০)	(৬৪)
(৪৮) ২৩ কালীপ্রসন্ন	(২১) ২৪ শ্রীধর
২৪ খগেন্দ্র ২৪ নির্মলেন্দু (৬৮)	২৫ সনৎ ২৫ নারায়ণ
২৪ অমলেন্দু (৬৯)	(৬৫)
২৪ সরোজেন্দু	(৩৭) ২৪ শশী
২৫ কল্যাণ ২৫ সমর	২৫ গণেশ ২৫ রবীন্দ্র
২৫ নন্দ	(৬৬)
(৬১)	(৩৭) ২৪ শ্যামাচরণ
(৪৮) ২৩ হেমন্ত	২৫ শচীন্দ্র ২৫ হরেন্দ্র
২৪ দীপেশ ২৪ বিমলেন্দু	(৬৭)
(৬২)	(৫৭) ২৪ সারদা
(৪) ২৪ গঙ্গাচরণ	২৫ তারাচরণ ২৫ নারায়ণ
২৫ অতুল ২৫ আশুতোষ	(৬৮)
২৫ মাধন	(৬০) ২৪ নির্মলেন্দু
(৬৩)	২৫ দেবদাস ২৫ অপূর্ব
(৪) ২৪ চঞ্জমোহন	২৫ পুলক
২৫ চিন্তাহরণ ২৫ মনোরঞ্জন	(৬৯)
২৫ কালিদাস	(৬০) ২৪ অমলেন্দু
২৫ বিভূতি	২৫ অলক
২৫ কমল	

[শৌ-ঞ-২]

(৩)

বাসুদেব—সাতৈর (ফরিদপুর)

(১) ৪ শরৎ

(১)

৫ সুধীর

৫ প্রফুল্ল

(৬)

৫ ব্রজেন্দ্র

১ x x x

২ রামরাম ২ x x

(২)

৬ বুদ্ধদেব

৩ দুর্গাচরণ

(৪)

৪ রামগোবিন্দ ৪ শরৎ

(৩)

(১) ৪ হেরম্ব

৪ হেরম্ব

(৪)

৫ হীরেন্দ্র

৫ অমূল্য

৫ দ্বিজেন্দ্র

(৫)

৬ অতুল

৬ অমিয়

(৫)

৬ অসীম

(১) ৫ দ্বিজেন্দ্র

৬ অমিত

৬ সুজিত

৬ অপূর্ব

(৬)

(২)

(৩) ৫ প্রফুল্ল

(১) ২ x x

৬ দীপকর

৬ প্রিয়কর

৩ রামনারায়ণ ৩ রামেশ্বর

৬ শুভকর

সঙ্কর্ষণ—যজুর্বেদ

[স-য-১]

প্রবর—সঙ্কর্ষণ, আঙ্গিরস, বাহ্‌স্পত্য

বাসস্থান—যশোহর জেলার উজিরপুর—১-১০, ১২, ১৩, ১৫-৮, ২২ ;
কুরিগ্রাম—৩, ১১, ১২ ২১ ; শক্রজিৎপুর—২, ১৪

[কনৌজ—কোটালিপাড়া—যশোহর]

(১)	৯ রামেশ্বর	৯ রামলোচন	(৭)
১ নীলাম্বর মিশ্র	১০ কৈলাস	১০ শ্যামাচরণ	(১০)
২ দিগম্বর	১১ কালীচরণ	১১ উপেন্দ্র	(১৩)
৩ কৃষ্ণচন্দ্র	৩ রামচন্দ্র	১২ রমাপদ	১২ নিরাপদ
	৩ কেশবাচার্য		(২)
৪ কমললোচন			
৫ রামগোবিন্দ	(১) ৩ রামচন্দ্র		
৬ গোপীকান্ত [উজিরপুর]	৪ রাঘবাচার্য		
৭ রামনারায়ণ ৭ পুরুষোত্তম	৫ নারায়ণাচার্য		
৮ রামকিশোর ৮ শিবচন্দ্র	৬ বিশ্বনাথ		
	৭ কৃষ্ণরাম [শক্রজিৎপুর]		
৮ রাজচন্দ্র	৮ রামচন্দ্র		
৮ রামানন্দ			
৮ রামরাম	৯ গঙ্গাচরণ		

১০ রামনারায়ণ	১০ শ্রীহরি	(৪)	
	১০ হরিহর	(১) ৮ শিবচন্দ্র	
	১০ হরিনারায়ণ	৯ কমলাকান্ত	
	১০ পীতাম্বর	১০ চন্দ্রকান্ত	
১১ লোকনাথ	১১ রামচরণ(১৪)	১১ সতীশ	১১ সুরেশ (১৫)
১২ গঙ্গাদাস		১২ বলপতি	
১৩ রামদাস	১৩ জীবনকৃষ্ণ	১৩ সনৎ	১৩ প্রসাদ
	১৩ বামন		(৫)
	(৩)	(১) ৮ রাজচন্দ্র	
(১) ৭ পুরুষোত্তম		৯ চণ্ডীচরণ	৯ রঘুনাথ (৯)
৮ রাজবল্লভ	৮ রাসবিহারী		৯ কাশীনাথ
৯ সবেশ্বর [কুরিগ্রাম]		১০ গোপাল	
১০ গোপাল	১০ অন্নদা		(৬)
	১০ পূর্ণচন্দ্র (১১)	(১) ৮ রামরাম	
১১ সুরেন্দ্র (অশোক)		৯ রুক্মিণী	
	১১ নরেন্দ্র		(৭)
	১১ বলরাম	(১) ৯ রামলোচন	
১২ হেমেন্দ্র	১২ পুণ্ডরীক	১০ পঞ্চানন	
	১২ অরবিন্দ	১১ শ্রীরাম	১১ হরিরাম (১৬)
	১২ শচীন্দ্র		১১ নেপাল (১৭)
১৩ প্রণব	১৩ প্রবীর	১২ মুকুন্দ	১২ কালিদাস
	১৩ প্রদীপ		

	(৮)	১২ সমরেন্দ্র	১২ বিজন	(১৯)
(১) ৯ তারিণী			১২ খগেন্দ্র	(২০)
১০ বসন্ত	১০ সীতানাথ	(১২)	১২ জ্ঞানেন্দ্র	(২১)
১১ শ্রীপতি		১৩ দেবকুমার		
	(৯)		(১২)	
(৫) ৯ রঘুনাথ		(৮) ১০ সীতানাথ		
১০ বিধু	১০ বিশেষ্বর	১১ ভূপতি	১১ গীপতি	
	১০ পঞ্চানন	১২ অয়দেব	১২ শঙ্কর	
	১০ উমেশ		(১৩)	
	১০ মথুরা			
	১০ রাম	(১) ১১ উপেন্দ্র		
	১০ লক্ষ্মণ	১২ বাণীপদ		
(১০)		১৩ শ্রীপদ	১৩ সমীর	
(১) ১০ শ্রামাচরণ		(১৪)		
১১ ভুবন	১১ তারাপদ	(১৮)		
১২ নারায়ণ	১২ কৃষ্ণদাস	(২) ১১ রামচরণ		
	১২ বিষ্ণুদাস	১২ বিষ্ণুচরণ	১২ রামব্রহ্ম	
(১১)		১৩ অক্ষয়		
		(১৫)		
(৩) ১০ পূর্ণচন্দ্র		(৪) ১১ স্বরেশ		
১১ শ্রীশচন্দ্র	১১ কাশীধর			
	১১ কৃষ্ণ	১২ বিশ্বনাথ	১২ রবীন্দ্র	
	১১ বংশী		১২ সুনীল	

(১৬)	(১৭)	(১৮)
(৭) ১১ হরিরাম	(১১) ১২ বিজন	
১২ রবীন্দ্র ১২ রাধাজীবন	১৩ শাস্ত্র	
	(২০)	
(১৭)	(১১) ১২ খগেন্দ্র	
	১৩ স্বপ্ন	
(৭) ১১ নেপাল	(২১)	
১২ জগদীশ ১২ জ্যোতির্ময়(২২)	(১১) ১২ জ্ঞানেন্দ্র	
১২ সত্যপ্রিয়	১৩ অপূর্ব ১৩ দীপক	
	(২২)	
(১৮)	(১৭) ১২ জ্যোতির্ময়	
(১০) ১১ তারাপদ	১৩ বিজয় ১৩ সুজয়	
১২ দেবীপদ	১৩ অজয়	
	১৩ মলয়	

সাবর্ণ—যজুর্বেদ

[সা-য-১]

প্রবর—ওর্ক, চাবন, ভার্গব, জামদগ্ন্য, আপ্নুবৎ

বাসস্থান—মহেশ্বরদি পরগণা, ঢাকা

(১)		(৩)	
১ কৃষ্ণবল্লভ		(১) ৩ গোবিন্দ	
২ অনন্তরাম		৪ × × ×	
৩ অযোধ্যারাম	৩ গোপাল (২)	৫ × × ×	
	৩ গোবিন্দ (৩)	৬ গিরিশ	
৪ কালীচরণ	৪ × × × (৪)	৭ ক্ষিতীশ	৭ ভূর্গেশ
৫ রাজচন্দ্র			৭ নরেশ
৬ ঈশ্বর	৬ মহিম (৫)		(৪)
৭ প্রতাপ	৭ প্রকাশ (৭)	(১) ৪ × × ×	
	৭ সতীশ (৮)	৫ × ×	
৮ নৃপেন্দ্র	৮ মণীন্দ্র	৬ কুলচন্দ্র	৬ জগৎ (৬)
	৮ রণজিৎ	৭ ক্ষীরোদ	৭ নীরদ (৯)
	৮ ইন্দ্রজিৎ		৭ প্রমোদ
৯ কৃষ্ণদাস			৭ প্রবোধ (১০)
		৮ ক্ষিতীন্দ্র	৮ রবীন্দ্র
	(২)		(৫)
(১) ৩ গোপাল		(১) ৬ মহিমচন্দ্র	
৪ × ×		৭ অমর	৭ অক্ষয়
৫ × ×			৭ অবিনাশ (১১)
৭ গুরুচরণ	৭ শ্রামাচরণ		৭ অনাথ (১২)
৮ পরিতোষ			

৮ সন্তোষ	৮ সুবোধ		(৯)		
	৮ অরুণ			(৪) ৭ নীরদ	
	৮ সরোজ			৮ নির্মল	৮ ননী
	(৬)			(১০)	
(৪) ৬ জগৎ				(৪) ৭ প্রবোধ	
৭ মহেশ	৭ প্রভাত	(১৩)		৮ বিশ্বনাথ	
৮ সুরেশ	৮ রমেশ			(১১)	
	৮ পরেশ			(৫) ৭ অবিনাশ	
	৮ নীরেশ			৮ সুনীল	৮ সুনীল
৯ অনিমেষ				৮ শিশির	
(৭)				৮ অনিল	
				৮ সুধীর	
(১) ৭ প্রকাশ				(১২)	
৮ জীবেশ	৮ কমলেশ			(৫) ৭ অনাথ	
	৮ জিতেশ			৮ রণজিৎ	৮ অমল
	৮ সন্তোষ			৮ শ্যামল	
৯ জিতেন্দ্র	৯ মানবেন্দ্র			(১৩)	
	৯ জগদীশ			(৬) ৭ প্রভাত	
(৮)				৮ আশুতোষ	৮ সুধীর
(১) ৭ সতীশ				৮ নির্মল	
৮ পরিতোষ					

সার্বৰ্ণ—সামবেদ

[সা-সা-১]

শ্রবণ—ওঁৰ্, চ্যবন, ভার্গব, জামদগ্ন্যা, আপ্নুবৎ

(১)

- ১ পদ্মনাভ [১০৮০ খৃঃ বক্ষে আগমন]
- ২ সহস্রাক্ষ (২) (সাস্তুর)
- ৩ ভবদেব
- ৪ রামহরি
- ৫ হরিরাম
- ৬ কৃষ্ণশঙ্কর
- ৭ জগন্নাথ
- ৮ রামচন্দ্র
- ৯ শিবনাথ
- ১০ রামেশ্বর
- ১১ চন্দ্রশেখর
- ১২ কালীশঙ্কর [কোটালিপাড়া]
- ১৩ দুর্গাপ্রসাদ
- ১৪ ঈশ্বর
- ১৫ রামনারায়ণ
- ১৬ রূপানাথ
- ১৭ বৈষ্ণবানন্দ

১৮ শিবানন্দ [গৈলা]

১৯ শিবরাম [চাঁদসী] ১৯ গঙ্গারাম (১)

২০ বাণেশ্বর ২০ চন্দ্রকুমার

২১ রামপ্রসাদ

২২ দুর্গাচরণ

২৩ শ্রীকৃষ্ণ

২৪ চন্দ্রকুমার

২৫ হরিনারায়ণ

(২)

(১) ২ পদ্ম (ত্রিশপুর)

৩ রামশঙ্কর

৪ রমানাথ

৫ মুকুন্দ

৬ মুরারি

৭ শঙ্কুনাথ

(৩)

(১) ২ কুমুদাক্ষ (চন্দ্রদ্বীপ)

৩ গঙ্গাধর

৪ রাধানাথ

৫ রামশরণ	২৫ (?) চন্দ্রনাথ
৬ রমারাম	২৬ উষানাথ
৭ জগদানন্দ	(৭)
৮ রমাপতি	
(৪)	(১) ১৯ গঙ্গারাম
(১) ১০ চন্দ্রনাথ (জয়াড়ী)	২০ কৃষ্ণদাস ২০ কৃষ্ণদেব (৮)
× ×	২১ রামরত্ন
× ×	২২ রাজকৃষ্ণ
× ×	২৩ দীনবন্ধু
২১ (?) রুদ্রেশ্বর	২৪ বনমালী ২৪ বলরাম (১০)
২২ রত্নেশ্বর	২৫ সত্যানন্দ
২৩ রামরতন ২৩ শশিশেখর (৯)	(৮)
২৪ রজনীনাথ	
২৫ রমানাথ ২৫ উমানাথ	(৭) ২০ কৃষ্ণদেব
২৫ লোকনাথ	২১ রামকৃষ্ণ ২১ শিবরাম
২৫ রঘুনাথ	২২ মৃত্যুঞ্জয় ২২ ষষ্ঠীদাস
২৫ বিশ্বনাথ	২৩ জগদ্বন্ধু
(৫)	২৪ শীতল [মাদারীপুর]
(১) ১০ চন্দ্রনাথ	২৫ ব্রহ্মানন্দ ২৫ বিশ্বনাথ
× × ×	(৯)
× × ×	
২৩ (?) দুর্গানাথ	(৪) ২৩ (?) শশিশেখর
২৪ হরিনাথ	২৪ কেদারেশ্বর ২৪ বীরেশ্বর
(৬)	২৪ শৈলেশ্বর
(১) ১৪ হরিদেব	২৪ সুরেশ্বর
১৫ ভবানন্দ	২৪ বিশ্বেশ্বর
১৬ নারায়ণ	২৫ নিখিল ২৫ নকুল
১৭ রূপরাম [সান্তক]	(১০)
× × ×	
× × ×	(৭) ২৪ বলরাম
	২৫ সত্যনারায়ণ

সাবর্ণ—সামবেদ

[সা-সা-২]

প্রবর—ঔর্ক, চ্যবন, ভার্গব, জামদগ্ন্য, আপ্নুবৎ

বাসস্থান—ভাটপাড়া, শ্যামপুর

(১)	(২)
১ রামগোবিন্দ	(১) ৩ রামকৃষ্ণ শ্যামপুর]
২ শিবদেব	৪ নরোত্তম ৪ নারায়ণ (৪)
৩ হরিদেব ৩ রামকৃষ্ণ (২)	৫ রামহরি
[ভাটপাড়া] [শ্যামপুর]	৬ হরগোবিন্দ ৬ আনন্দ (১০)
৪ কমলাকান্ত ৪ কৃষ্ণচরণ (৩)	৬ শ্রীরাম
৪ রামচরণ	৭ পঞ্চানন ৭ উপেন্দ্র (১৩)
৫ তারাচাঁদ ৫ মনোহর	৮ গোপাল ৮ যতীন্দ্র (১৮)
৬ হরমোহন ৬ রামরূপ (৮)	৮ ফণীন্দ্র (১৯)
৬ ঈশ্বরচন্দ্র (৯)	৯ মদন ৯ মোহন
৭ ষড়নাথ ৭ শিবনাথ	১০ অরুণ ১০ অশোক
৭ দেবনাথ (১১)	(৩)
৭ রামনারায়ণ (১২)	(১) ৪ কৃষ্ণচরণ
৮ হরিপদ ৮ যোগীন্দ্র	৫ রামরত্ন ৫ রামনিধি
৯ রামপ্রসাদ ৯ তারকনাথ	৫ রামতনু (৫)
১০ রামকুমার ১০ সনৎকুমার	৫ মথুরানাথ (৬)
	৫ নন্দরাম (৭)

৬ রঘুনন্দন		(৬)	
৭ কালীনাথ	৭ যত্নাথ	(৩) ৫ মথুরানাথ	
	৭ দীননাথ	৬ কিশোরী	৬ প্যারী
	৭ রামনিবারণ (১৪)		(৭)
	৭ যোগীন্দ্র (১৫)		
৮ হৃষীকেশ		(৩) ৫ নন্দরাম	
৯ বিষ্ণু	৯ রামশ্রী	৬ জয়রাম	
	৯ শ্রীহরি	৭ কৈলাস	৭ কৃষ্ণধন (১৬)
	৯ ভোলানাথ		৭ যত্নাথ (১৭)
১০ বিমল	১০ শ্যামল	৮ পঞ্চানন	
	১০ অমল	৯ কালীপদ	৯ শ্যামাপদ
	(৪)	(৮)	
(২) ৪ নারায়ণ		(১) ৬ রামকপ	
৫ শিবচন্দ্র		৭ মাধবচন্দ্র	
৬ মাধবরাম		৮ মহেন্দ্র	৮ যোগীন্দ্র
	(৫)		৮ রামনাথ (২১)
(৩) ৫ রামতনু		৯ কৃষ্ণপদ	৯ জিতেন্দ্র
৬ নীলমণি			৯ রামশশী
৭ রামতারণ			৯ শৈলেন্দ্র
৮ রামচন্দ্র	৮ রামানুজ (২০)		৯ হরিপদ
৯ শিবচরণ	৯ সত্যচরণ (৩০)		(২)
	৯ হরপ্রসাদ		
১০ মণি	১০ শঙ্কর	(১) ৬ ঈশ্বরচন্দ্র	
	১০ বাসুদেব	৭ তিনকড়ি	

৮ সুরেন্দ্র	৮ ফণীন্দ্র	(২২)	(১২)
	৮ জগদ্বীর্ভ	(২৩)	(১) ৭ রামনারায়ণ
	৮ যতীন্দ্র	(২৪)	৮ শান্তিরাম ৮ নৃত্যগোপাল(২৭)
	৮ বিবুধ	(২৫)	৮ হরিচরণ (২৮)
৯ বামন	৯ সন্তোষ	(৩১)	৯ কণিভূষণ ৯ মণিভূষণ (৩৩)
১০ জয়দেব	১০ সুখদেব		১০ অপূর্ব
	১০ বাসুদেব		(১৩)
	১০ মহাদেব		(২) ৭ উপেন্দ্র
(১০)			৮ গিরীন্দ্র
(২) ৬ আনন্দ			৯ কালীপদ ৯ আশুতোষ
৭ সারদা	৭ হৃদধর		৯ কৃষ্ণ
	৭ সুধাংশু		৯ চিন্তামণি
	৭ রামনাথ		(১৪)
৮ গৌরীকান্ত	৮ রামরাম		(৩) ৭ রামনিবারণ
৯ অসীম			৮ তারকদাস
(১১)			৯ জিতেন্দ্র
			(১৫)
(১) ৭ দেবনাথ			(৩) ৭ যোগীন্দ্র
৮ নরেন্দ্র	৮ হরিদাস	(২৬)	৮ অচিন্ত্য ৮ অক্ষয় (২৯)
	৮ দুর্গাদাস		৯ অসিত
৯ মহাদেব	৯ সুধাময়	(৩২)	(১৬)
১০ ভূদেব	১০ তুলাল		(৭) ৭ কৃষ্ণধন
	১০ সুদেব		৮ রামনিবারণ

- (১৭)
- (৭) ৭ যদুনাথ
 ৮ শিবনাথ ৮ গোপীনাথ
 ৮ বিষ্ণু
 ৮ সুনীল
 ৮ দস্তোষ
- (১৮)
- (২) ৮ যতীন্দ্র
 ৯ দেবকুমার
- (১৯)
- (২) ৮ ফণীন্দ্র
 ৯ ইন্দ্রনাথ ৯ সোমনাথ
- (২০)
- (৫) ৮ রামানুজ
 ৯ অরবিন্দ ৯ সুবন্ধু (৩৪)
 ৯ রামহরি (৩৫)
 ১০ গৌর ১০ নিতাই
 ১১ চিন্ময়
- (২১)
- (৮) ৮ রামনাথ
 ৯ নন্দু
- (২২)
- (৯) ৮ ফণীন্দ্র
 ৯ ফটিক ৯ মন্থ
- (২৩)
- (৯) ৮ জগদ্দুর্লভ
 ৯ কালীপদ ৯ চণ্ডীপদ
 ৯ শিবপদ
- (২৪)
- (৯) ৮ যতীন্দ্র
 ৯ বৈকুণ্ঠ
- (২৫)
- (৯) ৮ বিবুধ
 ৯ কেশবানন্দ ৯ বিজয়ানন্দ
 ৯ কনকানন্দ
 ৯ সত্যানন্দ
- (২৬)
- (১১) ৮ হরিদাস
 ৯ বিশ্বনাথ ৯ ভানু
 ৯ কৃষ্ণ
- (২৭)
- (১২) ৮ নৃত্যগোপাল
 ৯ তুলসীচরণ
- (২৮)
- (১২) ৮ হরিচরণ
 ৯ কেশব ৯ প্রভাত
 ৯ শ্রীকান্ত
 ৯ কৃষ্ণকান্ত

	(২২)		(৩২)
(১৫) ৮ অক্ষয়		(১১) ৯ সুধাময়	
৯ অসীম		১০ করুণা	১০ শক্তি
	(৩০)		১০ জ্যোতি
(৫) ৯ সত্যচরণ			১০ অসীম
১০ সুশীল	১০ সুবোধ		১০ সুধীম
	১০ সুনীল		১০ কুসুম
	(৩১)		(৩৩)
(৯) ৯ সন্তোষ		(১২) ৯ মণিভূষণ	
১০ মিলন	১০ মুকুল	১০ অমর	
	১০ মিহির		(৩৪)
	১০ মলয়	(২০) ৯ সুবন্ধু	
		১০ গিবিজা	১০ সুমিত্র
			(৩৫)
		(২০) ৯ রামহরি	
		১০ জানকী	১০ বামজীবন
			১০ ভোলানাথ

হারীত—ঋগ্বেদ

[হা-ঋ-১]

প্রবর—হারীত, বিশ্বামিত্র, আঙ্গিরস

বাসস্থান—বাসচৌয়া, ভালুকা, সারবাড়ী, বহরমপুর

পদবী—ভট্ট

(১)	১১ ভবেশ	১১ অভয়
১ হরি ভট্ট [জয়াডী]		১১ ভূদেব (২৪)
২ বাণীনাথ (বাসচৌয়া)		১১ গোবিন্দ (২৫)
৩রাজীবলোচন৩ রামজীবন (২)	১২ ভূধর	১২ দেবনারায়ণ
৩ রামভদ্র (৩)	১৩ অরুণ	১৩ ভূমেন
৩গোবিন্দপ্রসাদ(৪)		(২)
৪ ঘনশ্যাম		
৫ রামেশ্বর	(১) ৩ রামজীবন	
৬ প্রীতরাম (ভালুকা)	৪ পাঁচু ভট্ট [পদ্মাপারে]	
৭হরগোবিন্দ ৭ রামগোবিন্দ	৫ সূদাম	
৮ কৃষ্ণমোহন ৮ চন্দ্রকান্ত (১১)		(৩)
৮ শশিভূষণ		
৯ ভবানীচরণ৯ শ্যামাচরণ (১৫)	(১) ৩ রামভদ্র	
৯ উমাচরণ (১৬)	৪ রামকান্ত ৪ জয়	(৫)
৯ কালীচরণ	৫ আসারাম ৫ রঘু	(৬)
১০ ভবজায়াচরণ	৫ কৃষ্ণ	

৬ লোচন	৬ দুর্গাচরণ	(৫)
	৬ গঙ্গাধর	(৩) ৪ জয় ভট্ট
	৬ অজয়	৫ কৃষ্ণ
৭ রাম		৬ দেবী
৮ প্রাণহরি		৭ কাশী
	(৪)	(৬)
(১) ৩ গোবিন্দপ্রসাদ		(৩) ৫ রঘু
৪ কৃষ্ণপ্রসাদ ৪ কিশোর		৬ রামেশ্বর
(পলাশডাঙ্গা)		(৭)
৫ সীতানাথ		(৪) ৬ মদনগোপাল
৬ নন্দগোপাল ৬ বামগোপাল		৭ বামাচরণ ৭ কমলাকান্ত (১০)
[সারবাড়ী] ৬ মদনগোপাল (৭)		৭ বিষ্ণুচন্দ্র
৬ রামনারায়ণ (৮)		৭ ভগবানচন্দ্র
৭ বীরেশ্বর ৭ শিবেশ্বর (৯)		৮ কৃষ্ণধন ৮ নবকৃষ্ণ
৮ রামষাটু ৮ রামনাথ		৮ হরিনাথ
		(৮)
৮ আনন্দ		(৪) ৬ রামনারায়ণ
৮ রামচন্দ্র (১২)		৭ দুর্গাকান্ত ৭ গঙ্গাকান্ত
৯ জগচ্চন্দ্র ৯ গণপতি (১৭)		৭ গঙ্গামোহন
৯ ভবানীচরণ		৮ রঘুসুন্দর ৮ কালিদাস (১৩)
১০ প্রফুল্ল ১০ অমূল্য		৯ কৃষ্ণগোপাল ৯ রামনুসিংহ
১০ অতুল		১০ সুভাষ
১০ মণীন্দ্র		(৯)
১০ নগেন্দ্র		(৪) ৭ শিবেশ্বর
১০ হরেকৃষ্ণ		৮ মধুসূদন ৮ দ্বারকানাথ (১৪)

৯ সতীশচন্দ্র	৯ ক্ষিতীশ	(১৮)	(১২)
	৯ হরিপদ		(৪) ৮ রামচন্দ্র
	৯ হেমচন্দ্র	(১৯)	৯ বিনোদগোপাল ৯ নবগোপাল*
	৯ সুরেশচন্দ্র	(২০)	১০ দেবেন্দ্রনাথ
১০ বিভূতিভূষণ	১০ ইন্দুভূষণ		১১ শিবেন্দ্র ১১ সত্যেন্দ্র
১১ শিবনারায়ণ	১১ কালীনারায়ণ(২৬)		১১ ফণীন্দ্র
	১১ রামনারায়ণ		(১৩)
	১১ শ্যামনারায়ণ		(৮) ৮ কালিদাস
	১১ দেবনারায়ণ		৯ যোগেশ
১২ সুপ্রতীক			১০ চারুচন্দ্র ১০ যতীন্দ্র
(১০)			(১৪)
(৭) ৭ কমলাকান্ত			(৯) ৮ দ্বারকানাথ
৮ রামকৃষ্ণ	৮ কৃষ্ণলাল		৯ রমাকান্ত ৯ রজনীকান্ত
(১১)			৯ রাধিকাপ্রসাদ
(১) ৮ চন্দ্রকান্ত			১০ ভূদেব ১০ দেবব্রত
৯ শিবচরণ (বহরমপুর)			(১৫)
১০ অক্ষয়	১০ আশুতোষ		(১) ৯ শ্যামাচরণ
	১০ রাজকুমার(২১)		১০ ত্রিপুরাচরণ ১০ ত্রিগুণাচরণ
	১০ নৃসিংহ (২২)		১০ ত্রিধারাচরণ
	১০ নন্দকুমার (২৩)		১০ সত্যচরণ
১১ অনন্ত	১১ হেমন্ত		১০ নৃত্যগোপাল
	১১ সন্তোষ (২৭)		
	১১ সরোজ (২৮)		
১২ অমর	১২ অনাথ		১১ আনন্দময়

* প্রসিদ্ধ লেখিকা নিরুপমা দেবীর স্বামী ।

- (১৬)
- (১) ২ উমাচরণ
 ১০ অশ্বিনী ১০ গোপীমোহন
 ১০ ভুবন ,,
- (১৮)
- (২) ২ ক্ষিতীশ
 ১০ প্রফুল্ল ১০ নির্মল
 ১০ সুনীল
 ১১ রমেন্দ্র ১১ যোগেন্দ্র
 ১১ মানবেন্দ্র
 ১১ রথীন্দ্র
 ১১ দ্বিজেন্দ্র
 ১১ নৃপেন্দ্র
- (১৯)
- (২) ২ হেমচন্দ্র
 ১০ আনন্দগোপাল
 (২০)
- (২) ২ সুরেশচন্দ্র
 ১০ জিতেন্দ্র ১০ ভূপেন্দ্র
 (২১)
- (১১) ১০ রাজকুমার
 ১১ সুধীর ১১ বসন্ত
 ১১ সুনীল
 ১১ সুবোধ
 ১২ অজিত
 (২২)
- (১১) ১০ নৃসিংহ
 ১১ নগেন্দ্র
- ১২ আশিস ১২ অতীশ
 ১২ রামকৃষ্ণ
 ১২ প্রণব
 ১২ নচিকেতা
 (২৩)
- (১১) ১০ নন্দকুমার
 ১১ সনৎ ১১ শ্রীকুমার (২৩)
 ১২ শঙ্কর ১২ প্রণব
 ১২ শ্যামাপ্রসাদ
 (২৪)
- (১) ১১ ভৃদেব
 ১২ রামজীবন
 (২৫)
- (১) ১১ গোবিন্দ
 ১২ কনক
 (২৬)
- (২) ১১ কালীনারায়ণ
 ১২ মিলন
 (২৭)
- (১১) ১১ সন্তোষ
 ১২ অচ্যুতানন্দ ১২ রেবতী
 ১২ প্রণবানন্দ
 ১২ বিজয়
 (২৮)
- (১১) ১১ সরোজ
 ১২ গোবিন্দ ১২ কৃষ্ণপ্রসাদ
 (২৯)
- (২৩) ১১ শ্রীকুমার
 ১২ কমলাপ্রসাদ

পরিশিষ্ট-ক

বিবাহ-সম্বন্ধ-সূচী

[কয়েকটি উদাহরণ সহিত]

নাম	গোত্র- সাক্ষেতিক	স্ত্রীব নাম	শ্বশুরের নাম	শ্বশুরের গোত্র- সাক্ষেতিক	অতিরিক্ত
শ্রীচৈতন্যদেব	ভ-মা-১১২১৪*	বিষ্ণুপ্রিয়া	সনাতন মিশ্র	কা-য-২১১১	
রঘুনাথ মিশ্র	গৌ-য- ১১১১৫	প্রিয়ংবদা	শিবরাম সার্বভৌম	কু-ঋ-১১২১১২	

কন্যার নাম	কন্যার পিতা	গোত্র- সাক্ষেতিক	স্বামীর নাম	স্বামীর গোত্র- সাক্ষেতিক	অতিরিক্ত
জয়ন্তী	জগদানন্দ তর্কবাগীশ	কু-মা-১১৬৮	কৃষ্ণনাথ সার্বভৌম	কু-ঋ-১১৩১১২	
নিরুপমা	নফরচন্দ্রভট্ট	আ-য-৩১২৫	নবগোপাল	হা-ঋ-১১২১১২	

* ভ=ভরদ্বাজ, মা=সামবেদ. ১=মূল তালিকা সংখ্যা, ২=অন্তর্ভুক্ত ক্ষুদ্র তালিকা সংখ্যা, ৪=পর্যায়। এইরূপ অন্যান্য।

পরিশিষ্ট-খ

সংস্কার পত্র—১

(ভ্রমসংশোধন এবং নূতন তালিকা ও নাম)

নামগুলি টানাভাবে দেওয়া হইল ; পাঠকবর্গ অনুগ্রহপূর্বক নিয়মানুসারে (ভূমিকা দ্রষ্টব্য) সাজাইয়া লইবেন । 'বসিবে', 'হইবে', 'যথাক্রমে' প্রভৃতি উহ ।

ক্রমিক সংখ্যা।	সাঙ্কেতিক	পৃষ্ঠা	ক্ষুদ্র তালিকা সংখ্যা	বিবরণ
১	কা-ঘ-১	৩৬	৬৪	১৯ লালমোহন (২৬৫) স্থলে ১৯ লালমোহন (২৬৭)
২	"	৪০	৮৫	১৯ হেম (২৬৬) ১৯ যোগেশ (২৬৭) স্থলে ১৯ হেম (২৬৭ক) ১৯ যোগেশ (২৬৭খ)
৩	"	৪৪	১১৪	১৮ নিবারণ স্থলে ১৮ নিবারণ (২৫২ক), (নূতন) ১৯ অরুণ ১৯ বরুণ ১৯ তরুণ (নূতন) ১৮ সুনীলেন্দু ১৮ শ্যামলেন্দু ১৮ নির্মলেন্দু
৪	"	৫০	১৮৩	১৮ রমেশ ১৮ অমরেশ স্থলে ১৮ অমরেশ ১৮ অলকেশ ; (নূতন) ১৯ ভবেশ ১৯ দেবেশ

ক্রমিক সংখ্যা	সাক্ষেতিক	পৃষ্ঠা	ক্ষুদ্র তালিকা সংখ্যা	বিবরণ
৬	কা-য-১	৫১	১২৩	১৮ বীরেশ স্থলে ১৮ বীরেশ(২৬১ক) ; (নূতন) ১৮ বোমকেশ ১৯ সুধাময় ১৯ শাস্তিময় ১৯ চিন্ময়
৭	"	৫৬	২৫২ক (নূ)	(১১৪) ১৮ নিবারণ (হারাণ) ১৯ বিপ্লব
৮	"	৫৭	২৬১ক (নূ)	(১২৩) ১৮ বীরেশ ১৯ জ্যোতির্ময়
৯	কা-য-৪	৬৬	১	৫ মাধব (২) স্থলে ৫ কৃষ্ণচন্দ্র (২)
১০	"	"	২	তালিকাটি এইরূপ পরিবর্তিত হইবে : (১) ৫ কৃষ্ণচন্দ্র ৬ মাধব ৭ নিশিকাস্ত ৭ যামিনী (৪ক) ৮ প্রবোধ ৮ প্রমথ ৮ প্রমোদ ৮ প্রতোৎ
১১	"	"	৪ক (নূ)	(২) ৭ যামিনী ৮ প্রিয়কাস্ত
১২	কা-য-১৪	৬৯	২	৫ নিত্যানন্দ স্থলে ৫ নিত্যানন্দ (৭) ; (নূতন) ৬ প্রশাস্ত ৬ কল্যাণ
১৩	"	"	৪	৫ প্রাণগোবিন্দ স্থলে প্রাণগোবিন্দ(৮) ; (নূতন) ৬ নিখিলনাথ
১৪	"	"	৭ (নূ)	(২) ৫ নিত্যানন্দ ৬ স্বপন ৬ তপন
১৫	"	"	৮ (নূ)	(৪) ৫ প্রাণগোবিন্দ ৬ অরূপরতন
১৬	কা-সা-১	৭৬	৩৬	২৭ কৃষ্ণপ্রসন্ন স্থলে ২৭কৃষ্ণপ্রসন্ন (৪৯ক)
১৭	"	৭৭	৪৯ক (নূ)	(৩৬) ২৭ কৃষ্ণপ্রসন্ন ২৮ গুরুপ্রসন্ন
১৮	কু-য-১	৭৮	১	৫ মাধবাচার্য্য (৫) স্থলে ৫মাধবানন্দ(৫)
১৯	"	৮৪	২৬	১৫ অতুল ১৫ প্রতুল ১৫ অমুকুল স্থলে ১৫ প্রতুল ১৫ অতুল ১৫ প্রস্নাত

ক্রমিক সংখ্যা	সাক্ষেতিক	পৃষ্ঠা	ক্ষুদ্র তালিকা সংখ্যা	বিবরণ
২০	কু-ঘ-১	৮৫	৩৬	১১ সতীশ ১১ ক্ষিতীশ স্থলে ১১ সতীশ (৭০ক) ১১ ক্ষিতীশ (৭০খ) ; (নূতন) ১২ বিমল
২১	"	৮৮	৫৭	(নূতন) ১৫ বিশ্বনাথ ১৫ শত্বনাথ
২২	"	৮৯	৬৮	১২ ছুলাল স্থলে ১২ প্রাণকৃষ্ণ (৯১ক), (নূতন) ১২ পরিমল ১২ সদানন্দ ১৩ দিলীপ ১৩ মণ্টু
২৩	"	"	৬৯	১২ মাতু ১২ ঠাকুর স্থলে ১২ প্রফুল্ল ১২ প্রবোধ ; (নূতন) ১২ মণীন্দ্র ১২ গণেশ ১৩ লালমোহন
২৪	"	"	৭০	১২ খোকা স্থলে ১২ দুর্গাদাস, (নূতন) ১২ শিবদাস ১২ গুরুদাস ১২ দেবদাস ১২ শ্যামসুন্দর
২৫	"	"	৭০ক (নূ)	(৩৬) ১১ সতীশ ১২ হারাগ ১২ কৃষ্ণ
২৬	"	"	৭০খ (নূ)	(৩৬) ১১ ক্ষিতীশ ১২ মাণিক ১২ সোনা ১২ পান্না ১২ নারু
২৭	"	৯১	৯১ক (নূ)	(৬৮) ১২ প্রাণকৃষ্ণ ১৩ লক্ষ্মীপ্রসাদ ১৩ হরিপ্রসাদ
২৮	"	৯৩	১১৫	১৫ বিমলেন্দু স্থলে ১৫ উৎপলেন্দু ; (নূতন) ১৫ দিবোন্দু
২৯	কু য-৮ (নূতন)	৯৭	১	বাসস্থান—মালদহ ; ১ পদ্মলোচন ২ চন্দ্রশেখর ৩ ভবানীকুমার ৪ অভয়াচরণ ৫ নরেন্দ্র

ক্রমিক	সাহিত্যিক	পৃষ্ঠা	ক্ষুদ্রতালিকার সংখ্যা	বিবরণ
৩০	কু-সা-১	১০২	১৫	১৬নীলকণ্ঠ ১৬বিরূপাক্ষ স্থলে ১৬নীলকণ্ঠ (১৫৫ক) ১৬বিরূপাক্ষ (১৫৫খ); (নূতন) ১৭ গুরুপদ ১৭ তারাপদ ১৭ রমাপদ ১৭ শ্রীপদ ১৭ দেবীপদ ১৭ বাণীপদ (নূতন) ১৬ আনন্দ (১৬৭ক)
৩১	"	১১২	৭৭	১৬জিতেন্দ্র স্থলে ১৬জিতেন্দ্র (১৭৭ক); (নূতন) ১৭ সম্ভাষ ১৭ আশুতোষ ১৭ হৃষীকেশ ১৮ অঞ্জন ১৮ অশোক ১৮ অনুপ ১৮ অরিন্দম
৩২	"	১১৭	১২১	(নূতন) ১৬ ছুলাল
৩৩	"	১১৮	১২৪	(নূতন) ১৭ হরিহর ১৭ শৈলেন্দ্র ১৭ বীরেন্দ্র ১৭ অশোক ১৭ অসীম
৩৪	"	"	১২৮	১৬ মধু স্থলে ১৬ মধু (১৮২ক)
৩৫	"	১২০	১৪৬	(১৫) ১৬ নীলকণ্ঠ ১৭ ননীগোপাল
৩৬	"	১২১	১৫৫ক (নূ)	(১৫) ১৬ বিরূপাক্ষ ১৭ ফণী ১৭ বিধু ১৭ বিভূতি ১৭ বিনয়
৩৬ক	"	"	১৫৫খ (নূ)	১৭ শঙ্কর ১৭ অসীম স্থলে ১৭ অসীম ১৭ বিশ্বজিৎ
৩৭	"	"	১৬১	(৭৭) ১৭ আনন্দ ১৭ তারামোহন ১৭ কৃষ্ণনারায়ণ ১৮ বিশ্বনাথ ১৮ ভোলা- নাথ
৩৮	"	১২২	১৬৭ক (নূ)	(১২১) ১৬ জিতেন্দ্র ১৭ প্রশান্ত ১৭ দীপঙ্কর ১৭ দীপক
৩৯	"	১২৬	১৭৭ক (নূ)	(১৪৬) ১৬ মধু ১৭ পরিমল
৪০	"	"	১৮২ক (নূ)	

ক্রমিক	সাহিত্যিক	পৃষ্ঠা	ক্ষুদ্রতালিকার সংখ্যা	বিবরণ
৪১	কৌ-ষ-২	১৪৪	৬	১১ কৃষ্ণচন্দ্র স্থলে ১১ কৃষ্ণচরণ ; (নূতন) ১২ হিরণ্যয় ১২ কিরণময়
৪২	গা-ষ-১	১৪৬	শিরোভাগ	প্রবর—“গার্গ্য নৈধুব” স্থলে “গার্গ্য, আঙ্গিরস, আত্রেয়”
৪৩	গৌ-ঋ-১	১৫৫	২	(নূতন) ১২ রামবল্লভ (৭ক)
৪৪	”	১৫৬	৭ক (নূ)	(২) ১২ রামবল্লভ ১৩ সিদ্ধেশ্বর ১৪ লক্ষ্মীনারায়ণ ১৫ হলধর ১৬ ক্ষেত্রনাথ ১৭ মলিননাথ
৪৫	”	১৫৭	১০	২০ হিরণ্যয় ২০ রামময় স্থলে ২০ হিরণ্যয় (৬৭ক) ২০ রামময় (৬৭থ)
৪৬	”	১৬৩	৬১	১৯ নির্মল স্থলে ১৯ নিখিল
৪৭	”	”	৬৫	(নূতন) ২১ সুস্নাত
৪৮	”	”	৬৭ক (নূ)	(১০) ২০ হিরণ্যয় ২১ অনিরুদ্ধ ২১ নীলাঙ্গি
৪৯	”	”	৬৭থ (নূ)	(১০) ২০ রামময় ২১ সঞ্জয়
৫০	গৌ-সা-১	১৭৩	১৩	(নূতন) ৩১ রবীন্দ্র ৩১ পরেশ ৩১ রমেশ
৫১	”	১৭৮	৫৯	৩১ রামপ্রসাদ স্থলে ৩১ কৃষ্ণপ্রসাদ
৫২	”	১৭৯	৬০	৩১ মৃগাল স্থলে ৩১ মৃগাল (৮৬)
৫৩	”	১৮০	৭৩	৩১ রমেশ ৩১ খগেশ স্থলে ৩১ রমেশ(৮৭) ৩১ খগেশ(৮৮) ; (নূতন) ৩২ বিমল ৩২ বেণু

ক্রমিক	সাক্ষেতিক	পৃষ্ঠা	ক্ষুদ্রতালিকার সংখ্যা	বিবরণ
৫৪	গৌ-সা-১	১৮০	৮৫	(নূতন) ৩২ শ্যামল
৫৫	"	"	৮৬ (নূ)	(৬০) ৩১ মৃগাল ৩২ শুভজিৎ
৫৬	"	"	৮৭ (নূ)	(৭৩) ৩১ রমেশ ৩২ দিলীপ ৩২ প্রদীপ
৫৭	"	"	৮৮ (নূ)	(৭৩) ৩১ খগেশ ৩২ অতুল
৫৮	গৌ-সা-৫	১৮৮	১	৬ গণেশ ৬ বাদল স্থলে ৬ গঙ্গেশ (৪) ৬ ভূপেশ
৫৯	"	"	২	(নূতন) ৬ পরমেশ ৬ পৃথ্বীশ
৬০	"	"	৩	৬ অসীম স্থলে ৬ অপরেশ ; (নূতন) ৬ প্রণবেশ ৬ ত্রিদিবেশ ৬ অনিমেঘ ৬ ত্রিলোচন
৬১	"	"	৪ (নূ)	(১) ৬ গঙ্গেশ ৭ দেবাশিস্ ৭ শুভাশিস ৭ স্নেহাশিস
৬২	পৌ-য-১	২২১	শিরোভাগ	পৌতমাশ্র—যজুর্বেদ স্থলে পৌতমাশ্র— সামবেদ ; সাক্ষেতিক সর্বত্র [পৌ-সা-১] হইবে।
৬৩	ব-ষ-১	২৩৫	৩৬	১৯ ইন্দু ১৯ নরহরি স্থলে ১৯ ইন্দ্র ১৯ নরহরি (৫৪ক) ; (নূতন) ২০ শশানেশ্বর ২০ শঙ্কু ২০ মধুসূদন ২০ স্রবীকেশ
৬৪	"	২৩৭	৫৪ক(নূ)	(৩৬) ১৯ নরহরি ২০ পশুপতি ২০ প্রণব ২০ পতঞ্জলি ২০ ধূর্জটী ২০. মুরারি ২০ গোপাল

ক্রমিক	সাঙ্কেতিক	পৃষ্ঠা	ক্ষুদ্রতালিকার সংখ্যা	বিবরণ
৬৫	ব-সা-১	২৭৫	১৫	(নূতন) ১৩ সৌরিপদ
৬৬	"	২৭৭	২২	২২ গুরূপদ স্থলে ২২ গুরূপদ (১২০ক)
৬৭	"	২৮২	৫৪	২২ মধু ২২ রমণী স্থলে ২২ রমণী ২২ মধু; (নূতন) ২৩ দিলীপ ২৩ বাসুদেব ২৩ বিশ্বজিৎ
৬৮	"	২৮৬	৮৬	২২ বামদেব স্থলে ২২ বামদেব (১৩৯ক); (নূতন) ২৩ যতিদেব
৬৯	"	২৮৭	৯৮	২২ মৃত্যুঞ্জয় ২২ পিনাকী ২৩ ভীষ্মদেব স্থলে ২২ মৃত্যুঞ্জয় (১৪১ক) ২২ পিনাকী (১৪১খ) ২৩ দেবব্রত; (নূতন) ২৩ সূত্রত
৭০	"	"	১০১	(নূতন) ২২ সত্যরঞ্জন ২২ রাম ২৩ শ্রামল
৭১	"	২৮৯	১১৫	২২ নিমাই স্থলে ২২ কৃষ্ণদেব; (নূতন) ২৩ রামদেব ২৩ শ্রামদেব ২৩ শঙ্করদেব
৭২	"	"	১২০ক (নূ)	(২২) ২২ গুরূপদ ২৩ মৃগাক্ষ
৭৩	"	২৯১	১৩৯ক (নূ)	(৮৬) ২২ বামদেব ২৩ বিষ্ণুদেব
৭৪	"	"	১৪১ক (নূ)	(৯৮) ২২ মৃত্যুঞ্জয় ২৩ তারক ২৩ শিব
৭৫	"	"	১৪১খ (নূ)	(৯৮) ২২ পিনাকী ২৩ শ্রামল ২৩ স্বপন ২৩ সোমনাথ ২৩ কালীনাথ

ক্রমিক	সাহিত্যিক	পৃষ্ঠা	ক্ষুদ্রতালিকার সংখ্যা	বিবরণ
৭৬	বা-ঘ-১	২৯৮	৬	১২ পূর্ণানন্দ স্থলে ১২ পূর্ণানন্দ (১৪ক) এবং ২১ অর্ধেন্দু ২১ সচ্চিদানন্দ স্থলে ২১ অর্ধেন্দু (১১৪ক) ২১ সচ্চিদানন্দ (১১৪খ); (নূতন) ২২ বিশ্বপতি ২২ পশুপতি ২২ রমাপতি ২২ উষাপতি
৭৭	"	৩০০	১৪ক (নূ)	(৬) ১২ পূর্ণানন্দ ১৩ বিশেষ্বর ১৪ শুকদেব ১৫ হরিনারায়ণ ১৫ রাম- কেশব (২৬ক) ১৫ রামজীবন (২৬খ) ১৬ মধুসূদন ১৬ রামগোপাল (৩৩ক) ১৭ রামলোচন ১৮ কৃষ্ণকুমার ১৮ প্রসন্নকুমার
৭৮	"	৩০৩	২৬ক (নূ)	(১৪ক) ১৫ রামকেশব ১৬ চন্দ্রশেখর ১৭ রামকুমার ১৮ কালীকুমার ১৮ হরকুমার (৬৪ক) ১৮ চন্দ্রকুমার (৬৪খ) ১৯ উমেশ ১৯ রমেশ (৭০ক) ১৯ কাশীশ্বর (৭৮খ) ২০ কমলেশ
৭৯	"	"	২৬খ (নূ)	(১৪ক) ১৫ রামজীবন ১৬ কৃষ্ণহরি ১৬ বৈষ্ণনাথ (৩৯ক) ১৭ রাধানাথ ১৭ চন্দ্রনাথ (৪৫ক) ১৭ শঙ্কুনাথ (৪৫খ) ১৮ হরনাথ ১৮ দীননাথ ১৯ বিষ্ণু ১৯ অম্বিকা ১৯ আদিত্য ২০ চিত্তহরণ Ph.D ২০ মুকুন্দ D.Sc ২১ জ্ঞান

ক্রমিক সংখ্যা	সাংকেতিক	পৃষ্ঠা	ক্ষুদ্র তালিকা সংখ্যা	বিবরণ
৮০	বা-ঘ-১	৩০৪	৩৩ক (নূ)	(১৪ক) ১৬ রামগোপাল ১৭ গঙ্গানারায়ণ ১৭ লক্ষ্মীকান্ত (৪৮ক) ১৮ রামচন্দ্র ১৮ হরিচরণ ১৯ ভুবনেশ্বর ২০ রামেশ্বর ২০ অমরেশ্বর
৮১	"	৩০৫	৩৮	১৭ কামিনী ১৭ শশী স্থলে ১৭ কামিনী (৪৯থ) ১৭ শশিকুমার (৪৯গ); (নূতন) ১৮ গোপাল ১৮ মণীন্দ্র ১৮ ফণীন্দ্র ১৮ যতীন্দ্র ১৮ শচীন্দ্র
৮২	"	"	৩৯ক (নূ)	(২৬থ) ১৬ বৈষ্ণনাথ ১৭ নীলকমল ১৭ কালীপ্রসাদ ১৭ গুরুচরণ ১৮ দ্বারকানাথ ১৮ মহাদেব ১৯ শ্রীনাথ ১৯ যদুনাথ ১৯ তারানাথ
৮৩	"	"	৪০	১৮ রমেশ্বর স্থলে ১৮ রবীন্দ্র (৬৬ক); (নূতন) ১৮ নির্মল ১৯ অমিতাভ ১৯ গোবিন্দ
৮৪	"	৩০৬	৪৫ক (নূ)	(২৬থ) ১৭ চন্দ্রনাথ ১৮ জানকী
৮৫	"	"	৪৫থ (নূ)	(২৬থ) ১৭ শঙ্কুনাথ ১৮ গঙ্গাদাস ১৮ জয়চন্দ্র ১৮ আনন্দ
৮৬	"	"	৪৮ক (নূ)	(৩৩ক) ১৭ লক্ষ্মীকান্ত ১৮ ঈশ্বর ১৮ কাশীচন্দ্র ১৮ বঙ্গচন্দ্র
৮৭	"	"	৪৯থ (নূ)	(৩৮) ১৭ কামিনীকুমার ১৮ লক্ষ্মীনারায়ণ ১৮ গঙ্গানারায়ণ ১৮ গণেশচন্দ্র

ক্রমিক সংখ্যা	সাঙ্কেতিক	পৃষ্ঠা	ক্ষুদ্র তালিকা সংখ্যা	বিবরণ
৮৮	বা-য-১	৩০৬	৪৯গ (নু)	(৩৮) ১৭ শশিকুমার ১৮ সুনীল ১৯ গৌতম
৮৯	"	"	৬৪ক (নু)	(২৬ক) ১৮ হরকুমার ১৯ হরেন্দ্র ১৯ দেবেন্দ্র ১৯ নিবারণ (৮৭ক) ২০ যতীশ ২০ জগদীশ ২১ অমিতাভ ২১ নীলাঙ্গি ২১ গৌতম
৯০	"	"	৬৪খ (নু)	(২৬ক) ১৮ চন্দ্রকুমার ১৯ হেমস্তু ১৯ বসন্ত ১৯ রোহিণী ২০ শঙ্কর
৯০ক	"	"	৬৬ক (নু)	(৪০) ১৮ রবীন্দ্র ১৯ দেবাশিস্
৯১	"	৩০৯	৭৮ক (নু)	(২৬ক) ১৯ রমেশ ২০ সুরেশ
৯২	"	"	৭৮খ (নু)	(২৬ক) ১৯ কাশীধর ২০ জগদীশ
৯২ক	"	৩১১	৮৭ক (নু)	(৬৪ক) ১৯ নিবারণ ২০ সুনীল
৯৩	"	৩১৩	১১৪	(নূতন) ২২ দেবদত্ত ২২ ভাস্কর ২৩ জনক ২৩ অশোক ২৩ অর্জুন
৯৪	"	"	১১৪ক (নু)	(৬) ২১ অর্কেন্দু ২২ নবেন্দু ২২ দিব্যান্দু ২২ দীপ্যেন্দু
৯৫	"	"	১১৫	(নূতন) ২২ সূভাষ ২২ বাবুল ২২ বাচ্চু ২২ তপন
৯৬	"	"	১১৫ক (নু)	(৬) ২১ সচ্চিদানন্দ ২২ ত্রিবিক্রম ২২ পার্থসারথি ২২ ভবানী ২২ সঙ্কর্ষণ

ক্রমিক সংখ্যা	সাঙ্কেতিক	পৃষ্ঠা	ক্ষুদ্র তালিকা সংখ্যা	বিবরণ
৯৭	ভ-ঘ-১	৩২৯	৫	২৪ বিনোদ ২৫ দেবেন্দ্র ২৫ নরেন্দ্র ২৫ সুশীল স্থলে ২৪ বিনোদ (১১৮ক) ২৫ হরেন্দ্র (১৩৪ক) ২৫ নগেন্দ্র (১৩৪খ) ২৫ সুশীল (১৩৪গ); (নূতন) ২৬শচীন্দ্র ২৬ অমরেন্দ্র ২৬ জীবেন্দ্র
৯৮	"	৩৪৭	১১৮ক (নূ)	(৫) ২৪ বিনোদ ২৫ বিনয় ২৫ সুশীল ২৫ ভোলানাথ
৯৯	"	৩৪৮	১৩৪ক (নূ)	(৫) ২৫ হরেন্দ্র ২৬ শঙ্কর ২৬ পঙ্কজ ২৬ চন্দন
১০০	"	"	১৩৪খ (নূ)	(৫) ২৫ নগেন্দ্র ২৬ নরেন্দ্র ২৬ মণীন্দ্র ২৬ সমরেন্দ্র ২৬ কাঞ্চন
১০১	"	"	১৩৪গ (নূ)	(৫) ২৫ সুশীল ২৬ শ্যামল ২৬ স্বপন
১০২	ভ-ঘ-১৮ (নূতন)	৩৭৮	শিরোভাগ	[তারাসি হইতে আগত] বাসস্থান— দুয়াইর, ফরিদপুর
১০৩	"	"	১ (নূ)	১ রঘুনাথ ২ মুরারি ৩ বাসুদেব ৪ রামদেব ৫ রাঘবরাম ৬ কাশীশ্বর ৭ কৃষ্ণচন্দ্র ৭ রামহরি ৮ গোবিন্দপ্রসাদ ৮ গৌরীপ্রসাদ (২) ৯ বিশ্বেশ্বর ৯ শঙ্কুচন্দ্র ৯ হরচন্দ্র ৯ দুর্গাচরণ ১০ শ্যামাচরণ ১১পর্ণচন্দ্র ১২বিধুভূষণ ১২ফণিভূষণ (৩) ১৩ রমারঞ্জন ১৩ বিমলেন্দু ১৩ শরদিন্দু ১৩ কমলেন্দু ১৩ শ্যামলেন্দু

ক্রমিক	সাঙ্কেতিক	পৃষ্ঠা	ক্ষুদ্রতালিকার সংখ্যা	বিবরণ
১০৪	ভ-য-১৮	৩৭৮	২ (নূ)	(১) ৮ গৌরীপ্রসাদ ৯ শৈব
১০৫	"	"	৩ (নূ)	(১) ১২ ফণিভূষণ ১৩ বিমলেন্দু ১৩ নীহারেন্দু
১০৬	মৌঞ্জ-য-১	৩৯৮	৪২	১৪ স্মৃতিভূষণ ১৪ কালীপদ ১৪ হরিপদ স্থলে ১৪ ক্ষিত্তিভূষণ ১৪ কালীপদ (৫৩ক) ১৪ হরিপদ (৫৩খ); (নূতন) ১৫ বিশ্বজিৎ ১৫ রণজিৎ ১৫ ইন্দ্রজিৎ ১৫ সঞ্জিত
১০৭	"	৩৯৯	৫৩ক (নূ)	(৪২) ১৪ কালীপদ ১৫ সোমনাথ ১৫ গোঁতম
১০৮	"	"	৫৩খ (নূ)	(৪২) ১৪ হরিপদ ১৫ তাপস ১৫ পল্লব
১০৯	মৌ-য-১	৪১৪	২১	১৫ সুরজিৎ স্থলে ১৫ সুগত ; (নূতন) ১৫ সুরজিত
১১০	"	"	২২	১৫ টুটু স্থলে ১৫ অভিজিৎ
১১১	ব্র-ষ-১	৪২৭	৩২	১৩ বসন্ত স্থলে ১৩ বসন্ত (৪৭ক) [১৩ দেবকুমার বাদ হইবে]
১১২	"	"	৩৩	১৬ পূর্ণ স্থলে ১৬ পূর্ণ (৮৮ক); (নূতন) ১৭ গণেশ ১৭ কামাখ্যা ১৭ পুরিতোষ
১১৩	"	৪২৯	৪৭ক (নূ)	(৩২) ১৩ বসন্ত ১৪ বীরেন্দ্র ১৫ দেবকুমার ১৫ নবকুমার ১৫ রাজকুমার

ক্রমিক	সাক্ষেতিক	পৃষ্ঠা	ক্ষুদ্রতালিকার সংখ্যা	বিবরণ
১১৪	র-ঘ-১	৪৩২	৮৮ক (নূ)	(৩৩) ১৬ পূর্ণ ১৭ রণজিৎ ১৭ তারক ১৭ বাদল ১৭ তাপস
১১৫	শা-সা-১	৪৪৮	৬১	(নূতন) ২৭ সুনীতি ২৭ অসিত ২৭ অশোক ২৭ অলোক
১১৬	"	৪৫৮	১৪২	(নূতন) ২৬ অসীম
১১৭	"	৪৫৯	১৫৩	(নূতন) ২৬ অচিন্ত্য ২৬ অসীম
১১৮	"	"	১৫৫	২৭ নরেন্দ্র (১৪৭) স্থলে ২৭ নরেন্দ্র (১৮৭) ; (নূতন) ২৮পশুপতি ২৮তারক
১১৯	সু-ঋ-১	৪৭৪	পাদটীকা	বাজাস্তি ১৯ স্থলে বাজাপ্তি ১৯
১২০	"	৪৭৮	৩৯	২৭ কার্ত্তিক ২৭ শিব স্থলে ২৭ শিব ২৭ কার্ত্তিক ; (নূতন) ২৮ মাণিক
১২১	"	"	৪২	(নূতন) ২৮ অমর ২৮ সমর
১২২	"	"	৬৬	২৫ কাশীচন্দ্র স্থলে ২৫ কালীচন্দ্র
১২৩	"	৪৮৫	৭৭	২৪ যোগেশ্বর (২৪১) স্থলে ২৪ যজ্ঞেশ্বর (২৪১)
১২৪	"	৪৮৬	৮০	২১ গঙ্গারাম স্থলে ২১ গঙ্গাধর
১২৫	"	৪৮৭	৮৫	২৬ রঘুদেব ২৬ বাসুদেব স্থলে ২৬ রঘুনাথ (৩৬৯ক) ২৬ বাসুদেব (৩৬৯খ); (নূতন) ২৭ বিমলা
১২৬	"	"	৮৬	২৫ দীনবন্ধু স্থলে ২৫ দীনবন্ধু (৩১০ক)

ক্রমিক	সাক্ষেতিক	পৃষ্ঠা	ক্ষুদ্রতালিকার সংখ্যা	বিবরণ
১২৭	শু-ঋ-১	৫০১	১৮২	২৬ অনন্ত স্থলে ২৬ অনন্ত (৩৮৮ক) (নূতন) ২৭ গোপাল ২৭ শান্ত
১২৮	"	৫০২	২৩২	(নূতন) ২৫ কাশীনাথ
১২৯	"	৫১৭	৩১০ক (নূ)	(৮৬) ২৫ দীনবন্ধু ২৬ বিশ্ববন্ধু ২৬ স্ববন্ধু
১৩০	"	৫১৯	৩৩০	৩৫ ব্রজমোহন স্থলে ২৫ ব্রজমোহন
১৩১	"	৫২৪	৩৬৯ক (নূ)	(৮৫) ২৬ রঘুনাথ ২৭ সুধীর ২৭ অধীর ২৭ চণ্ডী ২৭ অশোক
১৩২	"	"	৩৬৯থ (নূ)	(৮৫) ২৬ বাসুদেব ২৭ দীপক ২৭ অরুণ ২৭ অমর
১৩২ক	"	৫২৬	৩৮৮ক (নূ)	(১৮২) ২৬ অনন্ত ২৭সন্তোষ ২৭দিলীপ
১৩৩	অ-য-১	৪	১৮	১২ শ্রীপদ স্থলে ১২ শ্রীপদ (৪৮)
১৩৪	"	৭	৪৮ (নূ)	(১৮) ১২ শ্রীপদ ১৩ অমলানন্দ ১৩ গুণানন্দ
১৩৫	কা-য-৮	৬৭	১	৬ জুডান ৬ হরিপদ স্থলে ৬ জুডান (৬) ৬ হরিপদ (৭) ; (নূতন) ৩ বিশ্বস্তর (২) ৭ বিমলেন্দু ৭ নির্মলেন্দু
১৩৬	"	"	২ (নূ)	(১) ৩বিশ্বস্তর ৪কৈলাস ৪কালার্চাদ(৩) ৫ দুর্গানাথ ৫ নিশিকান্ত (৪) ৫ লক্ষ্মীকান্ত (৫) ৬ কৃষ্ণ ৬ তাঁরাপদ
১৩৭	"	"	৩ (নূ)	(২) ৩ কালার্চাদ ৪ গোপাল
১৩৮	"	"	"	(২) ৫ নিশিকান্ত ৬ শাস্তি

ক্রমিক সাঙ্কেতিক	পৃষ্ঠা	ক্ষুদ্র তালিকার সংখ্যা	বিবরণ
১৩৯ কা-য-৮	৬৭	৫ (নূ)	(২) ৫ লক্ষ্মীকান্ত (নওয়াপাড়া) ৬ নন্দ ৬ হুলাল ৬ বিশ্বনাথ
১৪০ " "	"	৬ (নূ)	(১) ৬ জুডান ৭ তাপস ৭ দিলীপ
১৪১ " "	"	৭ (নূ)	(১) ৬ হরিপদ ৭ ভোলানাথ
১৪২- ৭ *	*	*	* * *
১৪৮ কা-য-৯	"	—	তালিকাটি বাদ যাইবে ।
১৪৯ কা-য-১০	৬৮	—	ঐ ঐ
১৫০ কু-মা-১	১১৪	২২	(নূতন) ১৫ তারিণীচরণ ১৫ গুরুচরণ
১৫১ " "	"	২৪	১৫ তারাচরণ স্থলে ১৫ তারাপ্রসন্ন
১৫২ " "	১১৭	১২২	১৬ ভবানীচরণ স্থলে ১৬ ভবানী(১৭৭ক); (নূতন) ১৭ অভয় ১৭ অম্বিকা ১৭ ভূপতি ১৭ বিভূতি ১৭ অঘোর
১৫২ ক " "	১১৮	১২৪	(নূতন) ১৬ হুলাল
১৫৩ " "	১১৯	১৪৩	(নূতন) ১৯ সুনীল ১৯ সুনীল ১৯ প্রবীর
১৫৪ " "	১২২	১৬৯	১৭ শুভকর স্থলে ১৮ শুভকর
১৫৫ " "	১২৩	১৭৭ক (নূ)	(১২২) ১৬ ভবানীচরণ ১৭ গিরিজা
১৫৬ পৌ-য-১	২২২	—	১২২ পৃষ্ঠা স্থলে ২২২ পৃষ্ঠা
১৫৭ পৌ-য-২	"	শিবোভাগ	পৌ-য-২ স্থলে পৌ-মা-২
১৫৮ ব-য-১	২৩৭	৫৫	২০ শ্রীধর স্থলে ২০ শ্রীধর (৭৫ক)
১৫৯ " "	২৩৮	৭৫ক (নূ)	(৫৫) ২০ শ্রীধর ২১ হিমাদ্রি ২১ নীলাদ্রি
১৬০ মৈত্রী-য-১	৩৮৬	২৫	১০ মহানন্দ স্থলে ১০ সত্যানন্দ
১৬১ র-য-১	৪২১	৪	১৬ নির্মলেন্দু স্থলে ১৬ নির্মলকুমার

ক্রমিক	সাক্ষেতিক	পৃষ্ঠা	ক্ষুদ্রতালিকার সংখ্যা	বিবরণ
১৬২	শু-ঋ-১	৪৮৫	৭৬	(নূতন) ২৪ লক্ষ্মণ
১৬৩	"	৫১৯	৩২৮	(নূতন) ২৮ রামচন্দ্র
১৬৪	কা-য-১	২৪	১২	১৩ বামহরি স্থলে ১৩ রামহরি (৫২ক)
১৬৫	"	৩৪	৫২ক (নূ)	(১২) ১৩ রামহরি ১৪ রামকৃষ্ণ ১৫ বাজচন্দ্র ১৫ নীলকমল ১৫ চণ্ডী (১২২ক) ১৫ রাধানাথ ১৫ ব্রজ ১৫ সোনারাম ১৬ মদনমোহন ১৬ চন্দ্র (১৫৮ক) ১৭ পূর্ণচন্দ্র ১৭ শশী (২০৪ক) ১৭ বিশ্বেশ্বর ১৭ গোপাল (২০৪থ) ১৮ তারাপদ ১৯ সুবল ১৯ রবীন্দ্র
১৬৬	"	৪৪	১২২ক (নূ)	(৫২ক) ১৫ চণ্ডীচরণ ১৬ হরমোহন ১৭ বিশ্বেশ্বর ১৮ অম্বলা ১৮ প্রফুল্ল ১৯ অরুণ ১৯ বরুণ ১৯ তরুণ
১৬৭	"	৪৮	১৫৮ক (নূ)	(৫২ক) ১৬ চন্দ্রমোহন ১৭ কালীনাথ ১৮ জ্ঞানেন্দ্র ১৯ পরেশ ১৯ শৈলেন্দ্র ১৯ পরিমল ১৯ নির্মল ১৯ শ্যামল ১৯ বিমল ১৯ কমল ২০ সুপ্রকাশ ২০ অরুণ ২০ দেবপ্রসাদ ২০ তপন
১৬৮	"	৫২	২০৪ক (নূ)	(৫২ক) ১৭ শশিকুমার ১৮ হরিপদ ১৯ অরুণেশ
১৬৯	"	"	২০৪থ (নূ)	(৫২ক) ১৭ গোপালকৃষ্ণ ১৮ শ্যামাপদ ১৯ ব্রজদুলাল

ক্রমিক	সাঙ্কেতিক	পৃষ্ঠা	ক্ষুদ্রতালিকার সংখ্যা	বিবরণ
১৭০	কা-য-১১ ১৪	৬৮-৯	—	কা-য-১১, ১২, ১৩, ১৪ স্থলে কা-য ৯, ১০, ১১, ১২।
১৭১	কা-য-১৩ (নূতন)	৬৯	শিরোভাগ	পারুলিয়া (ঢাকা)
১৭২	"	"	১	১ শ্যামানন্দ ২ দুর্গানন্দ ২ সদানন্দ (২) ৩ আনন্দ ৩ কালীপ্রসন্ন (৩) ৪ রাজেন্দ্র ৪ X X (৪) ৫ অনিল
১৭৩	"	"	২ (নূ)	(১) ২ সদানন্দ ৩ মহানন্দ ৪ দেবেন্দ্র ৪ যোগেন্দ্র (৫) ৪ উপেন্দ্র (৬) ৪ নরেন্দ্র (৭) ৫ জিতেন্দ্র ৫ গিরীন্দ্র ৫ প্রদীপ
১৭৪	"	"	৩ (নূ)	(১) ৩ কালীপ্রসন্ন ৪ সুরেন্দ্র ৫ সুবোধ ৫ সুনীল ৫ সুধীর ৫ সুকোমল
১৭৫	"	"	৪ (নূ)	(১) ৪ X X ৫ পরিতোষ
১৭৬	"	"	৫ (নূ)	(২) ৪ যোগেন্দ্র ৫ সুখেন্দ্র ৫ শচীন্দ্র ৫ সন্তোষ (৮) ৫ ভূপেন্দ্র ৬ জ্যোতিরিন্দ্র
১৭৭	"	"	৬ (নূ)	(২) ৪ উপেন্দ্র ৫ উষেন্দ্র
১৭৮	"	"	৭ (নূ)	(২) ৪ নরেন্দ্র ৫ মণীন্দ্র ৫ নীরেন্দ্র ৫ সুরেন্দ্র ৫ রবীন্দ্র
১৭৯	"	"	৮ (নূ)	(৫) ৫ সন্তোষ ৬ সুদীপ
১৮০	কা-য-১৪ (নূতন)	৬৯	শিরোভাগ	পারুলিয়া (ঢাকা)
১৮১	"	"	১	১ ঈশ্বরচন্দ্র ২ হরিচরণ ৩ চণ্ডীচরণ ৩ দুর্গামোহন ৪ অমুকুল ৫ রঞ্জন ৫ পঙ্কজ ৫ রবিদাস

ক্রমিক	সাক্ষেতিক	পৃষ্ঠা	ক্ষুদ্রতালিকার সংখ্যা	বিবরণ
৮২	কু-য-১	৮৩	২০	(নূতন) ১৪ সোমনাথ
১৮৩	"	৮৫	৩২	(নূতন) ১৪ জয়ন্ত ১৪ জ্যোতির্ময়
১৮৪	গা-য-১	১৪৬	শিরোভাগ	আতপুর স্থলে আতপুর
১৮৪ক	গৌ-য-১৪	১৬৮	"	ধুলবেড়িয়া স্থলে খুলবেড়িয়া
১৮৫	ব-য-১	২৩৩	১৬	১৯ ষাদবেশ্বর ২০ আহমসাগর স্থলে ১৯ ষাদবচন্দ্র ২০ হিমাংশু
১৮৬	"	২৩৫	৩৮	(নূতন) ২০ শিবেন্দ্র ২০ আশুতোষ
১৮৭	"	"	৩৯	(নূতন) ২০ চিত্রবঙ্গন ২০ নিরঞ্জন ২০ সুবঙ্গন
১৮৮	"	২৩৬	৪৯	২০ বামেশ্বর ২০ সুধাকর স্থলে ২০ মুরারি ২০ সুধাংশু , (নূতন) ২০ হিমাংশু
১৮৯	"	২৩৭	৫২	২০ তাবাপদ স্থলে ২০ বামপদ
১৯০	ব-সী-১	২৮২	৫৫	(নূতন) ২১ জীবন ২২ গোপাল
১৯১	"	২৮৩	৬৩	(নূতন) ২২ নারায়ণ ২২ অরুণ ২২ বরুণ
১৯২	"	২৮৯	১২১	১৩ শশী স্থলে ২২ শশিকুমার
১৯৩	বা-য-১	৩০৩	২৬	২৯ বাসুদেব ২০ নিরঞ্জান ২০ কামাখ্যা স্থলে ২০ বাসুদেব ২০ নিবঙ্গন (৯৪ক) ২০ কামাখ্যা (৯৪খ) , (নূতন) ২১ বাস- বিহারী ২১ সত্যব্রত ২১ জ্ঞানব্রত
১৯৪	"	৩১১	৯৪ক (নূ)	(২৬) ২০ নিরঞ্জান ২১ শান্তিব্রত ২১ পার্থ
১৯৫	"	"	৯৪খ (নূ)	(২৬) ২০ কামাখ্যা ২১ সুরত

ক্রমিক	সাক্ষেতিক	পৃষ্ঠা	ক্ষুদ্রতালিকার সংখ্যা	বিবরণ
১৯৬	বা-য-২	৩১৫	১	(নূতন) ১৪ হরিনারায়ণ
১৯৭	"	৩১৯	২৫	১৪ শ্রীধর স্থলে ১৪ হৃষীকেশ
১৯৮	"	"	২৭	১৪ প্রতাপ ১৪ সুহাস স্থলে ১৪ প্রকাশ ১৪ সুভাষ
১৯৯	ভ-য-২	৩৫৭	শিরোভাগ	"বাসস্থান" ও "গোবিন্দপুর" মধ্যে (নূতন) কাসিমপুর ৮, ২৭, ৩১, ৩৪-৬, ৪৬-৭, ৪৯ ;
২০০	"	৩৫৯- ৬৪	পাদটীকা	উক্ত তালিকাগুলি গোবিন্দপুরের পরিবর্তে কাসিমপুরের পাশে হইবে।
২০১	ভ-য-১৯ (নূ)	৩৭৮	শিরোভাগ	(নূতন) বাসস্থান—ঢাকা
২০২	"	"	১	১ গৌরীকান্ত ২ কমলাকান্ত ৩ জগচ্ছন্দ্র ৩ দীনবন্ধু (২) ৪ দ্বারকানাথ ৪ অধর(৩) ৪ ত্রৈলোক্য ৫ হরিহর ৫ শ্রীধর ৬ গণেশ (+ দ)
২০৩	"	"	২	(১) ৩ দীনবন্ধু ৪ আদিত্য ৪ প্রিয়নাথ(৪) ৫ মধু ৬ অরুণ ৬ অশোক ৬ বিজয় ৬ অমল
২০৪	"	"	৩	(১) ৪ অধর ৫ হলধর ৬ ধরনী ৬ গণেশ (- দ) ৬ কার্তিক
২০৫	"	"	৪	(২) ৪ প্রিয়নাথ ৫ পরেশ ৬ কাজল
২০৬	র-য-১	৪১৯	শিরোভাগ	দোগাছি ৩৪ মাস্তা ১০, ৩৩ স্থলে দোগাছি ৩৩-৪, মাস্তা ১০

ক্রমিক	সাক্ষেতিক	পৃষ্ঠা	ক্ষুদ্রতালিকার সংখ্যা	বিবরণ
২০৭	র-য-১	৪২৭	পাদটীকা	দোগাছি ৩৪ স্থলে দোগাছি ৩৩-৪ [মাস্ত্রা ৩৩ বাদ]
২০৮	শু-খ-১	৪৭২	১১	২২ রামকান্ত স্থলে ২২ দুর্গাচরণ [২৪ লক্ষ্মীকান্ত.....২৫ প্রাণকান্ত বাদ যাইবে]
২০৯	"	৪৭৮	৩৯	২৭ শিব স্থলে ২৭ শিব (৪৪১ক); (নূতন) ২৮ রামকৃষ্ণ
২১০	"	৪৮৩	৬৫	২৭ তিনকড়ি ২৭ মণিমোহন স্থলে ২৭ উপেন্দ্র ২৭ মণিমোহন (৪৪৫ক); (নূতন) ২৭ ষতীন্দ্র ২৮ বাদল
২১১	"	৪৯৩	১২১	(নূতন) ২৩ চন্দ্রমণি (২১১ক)
২১২	"	৪৯৪	১৩৩	২৬ নারায়ণ স্থলে ২৬ নারায়ণ (৩৭৮ক), (নূতন) ২৫ শরৎ (৩১৯ক) ২৭ গোঁতম
২১৩	"	৪৯৯	১৬২	২৪ দীনেশ স্থলে ২৪ দীনেশ (২৬৫ক); (নূতন) ২৪ শচীনাথ (২৬৫থ) ২৫রবীন্দ্র ২৫ ষতীন্দ্র
২১৪	"	৫০৭	২১১ক (নূ)	(১২১) ২৩ চন্দ্রমণি ২৪ কৃষ্ণচন্দ্র ২৫ দুর্গানাথ ২৬ শৈলেশ ২৬ দীনেশ
২১৫	"	৫০৯	২৩৭	২৫দুর্গানাথ ২৫ব্রজেন্দ্র স্থলে ২৫ব্রজেন্দ্র ২৫দুর্গানাথ, (নূতন)২৬শতুনাথ২৬বীরেন্দ্র
২১৬	"	৫১২	২৬৫ক (নূ)	(১৬২) ২৪ দীনেশ ২৫ জয়সুত
২১৭	"	"	২৬৫থ (নূ)	(১৬২) ২৪ শচীনাথ ২৫-সসীম

ক্রমিক	সাঙ্কেতিক	পৃষ্ঠা	ক্ষুদ্রতালিকার সংখ্যা	বিবরণ
২১৮	স্ত-ঋ-১	৫১৬	৩০০	(নূতন) ২৭হেমচন্দ্র(৪৭২ক) ২৭রোহিণী (৪৭২খ) ২৮ রবীন্দ্র ২৮ মলয়
২১৯	"	৫১৮	৩১৯ক (নূ)	(১৩৩) ২৫ শরৎ ২৬ বিশ্বনাথ
২২০	"	৫২১	৩৩৯	২৭ কালীভূষণ ২৮ পঞ্চানন ২৮পশুপতি স্থলে ২৭কালীভূষণ(৪৮২/০) ২৮কালী- জীবন ২৮ পশুপতি (৫১৮ক); (নূতন) ২৯ অলক
২২১	"	৫২৫	৩৭৮ক (নূ)	(১৩৩) ২৬ নারায়ণ ২৭ কাঞ্চন
২২২	"	৫৩১	৪৪১ক (নূ)	(৩৯) ২৭ শিব ২৮ মণিক ২৮ বেণী ২৮ চূণী ২৮ বাবু
২২৩	"	"	৪৪৫ক (নূ)	(৬৫) ২৭ মণিমোহন ২৮ ভোলানাথ
২২৪	"	৫৩৪	৪৭২ক (নূ)	(৩০০) ২৭ হেমচন্দ্র ২৮বিমল ২৮বিমান ২৮ বিভাস
২২৫	"	"	৪৭২খ (নূ)	(৩০০) ২৭ রোহিণী ২৮ বিশ্বনাথ ২৮ তারক ২৮ শঙ্কু
২২৬	"	"	৪৮২/০(নূ)	(৩৩৯) ২৭ কালীভূষণ ২৮ বিশ্বনাথ ২৮ কালীপ্রসাদ ২৮ভোলানাথ ২৮কৃষ্ণচন্দ্র ২৯ তপন ২৯ উদয়
২২৭	"	৫৩৮	৫১৮ক (নূ)	(৩৩৯) ২৮ পশুপতি ২৯ কালীমাধন ২৯ চন্দ্রকুমার ২৯ কিরীটী

ক্রমিক	সাহিত্যিক	পৃষ্ঠা	ক্ষুদ্র তালিকার সংখ্যা	বিবরণ
২২৮	সা-য-১	৫৫৬	১	৪ × × × (৪) স্থলে ৪ রামনাথ (৪)
২২৯	"	"	৪	(১) ৪ × × ৫ × × স্থলে (১) ৪ রামনাথ ৫ মৃত্যুঞ্জয় ; (নূতন) ৬ গোপী- নাথ (৬ক)
২৩০	"	৫৫৭	৬ক (নূ)	(৪) ৬ গোপীনাথ ৭ শরৎ ৮ যাদব ৯ অপূর্ব ৯ অলোক ৯ অসীম
২৩১	"	"	১০	(নূতন) ৮ শঙ্কু ৮ হিমু
২৩১ক	কাগ্না য-১	১৬	৪	(নূতন) ৮ অক্ষয়
২৩২	কা-য-১	২২	৫	১১ রমাবল্লভ স্থলে ১১ কৃষ্ণদেব (২৬ক)
২৩৩	"	২৮	২৬ক (নূ)	(৫) ১১কৃষ্ণদেব ১২ রমাবল্লভ ১৩ চন্দ্র- শেখর ১৪কৃষ্ণিণী ১৪রামকেশব (৮০ক) ১৪রাধাকান্ত(৮০খ) ১৪গোবিন্দ (৮০গ) ১৫ হরগোবিন্দ ১৬ রামকুমার ১৬কমল (১৫২ক) ১৬ গঙ্গাদাস (১৫২খ) ১৬ ১৬কৃষ্ণমোহন ১৭রাধামাধব ১৭ রাধা- কিশোর ১৮ দ্বারকা ১৮ কালাচাঁদ
২৩৪	"	৩০	৩৭	১৪বৈষ্ণনাথ স্থলে ১৪বৈষ্ণনাথ (৮১ক); (নূতন) ১৩ জয়নারায়ণ (৬১ক) ১৪ রাধানাথ ১৭ মণীন্দ্র
২৩৫	"	৩৫	৬১	(নূতন) ১৪ ভবানী (২৪ক) ১৪ দেবী- প্রসাদ (২৪খ)
২৩৬	"	৩৫	৬১ক (নূ)	(৩৭) ১৩ জয়নারায়ণ ১৪ কৃষ্ণিণী ১৫ ১৫ মহেশ

ক্রমিক	সাহিত্যিক	পৃষ্ঠা	ক্ষুদ্রতালিকার সংখ্যা	বিবরণ
২৩৭	কা-ঘ-১	৩৯	৮০ক(নু)	(২৬ক) ১৪রামকেশব ১৫ উদয় ১৫মণি ১৬ ননৌগোপাল ১৭ সন্তোষ
২৩৮	"	"	৮০খ (নু)	(২৬ক) ১৪ রাধাকান্ত ১৫ রামনারায়ণ ১৬ পূর্ণ ১৬ দুর্গামোহন
২৩৯	"	"	৮০গ (নু)	(২৬ক) ১৪গোবিন্দ ১৫ শঙ্কু ১৫কালি- দাস (১৩১ক) ১৬ পঞ্চানন ১৭ জগৎ ১৮ যতীন্দ্র ১৮ সুরেন্দ্র
২৪০	"	"	৮১ক (নু)	(৩৭) ১৪ বৈষ্ণনাথ ১৫ শঙ্কু ১৬ বিধু ১৬ প্রমথ ১৬ ফণী
২৪১	"	৪১	৯৪ক (নু)	(৬১) ১৪ভবানী ১৫চন্দ্রমণি ১৫হরনাথ
২৪২	"	"	৯৪খ (নু)	(৬১)১৪দেবীপ্রসাদ ১৫দ্বারকা ১৬প্রতাপ
২৪৩	"	৪৫	১৩১ক (নু)	(৮০গ) ১৫ কালিদাস ১৬ তারাপদ ১৭ ধীরেন্দ্র ১৭ সতীশ ১৮ প্রফুল্ল
২৪৪	"	৪৮	১৫২ক (নু)	(২৬ক) ১৬ কমললোচন ১৭ শ্রীরাম ১৮ বসন্ত ১৯ কাশীনাথ ১৯ বেণীমাধব ১৯ শ্রীধর ২০ প্রণব
২৪৫	"	"	১৫২খ (নু)	(২৬ক) ১৬ গঙ্গাদাস ১৭ গৌরসুন্দর
২৪৬	"	"	১৫৫	১৭ হরিপদ স্থলে ১৭ হরিপদ (২৩০ক)
২৪৭	"	৫৪	২৩০ক (নু)	(১৫৫) ১৭ হরিপদ ১৮ বংশী ১৮ মদন
২৪৮	বা-ঘ-১	৩১২	৯৯	২১ চন্দ্রমোহন ২১ ভূপেন্দ্র ২১ আদিনাথ স্থলে ২১ চন্দ্রনাথ ২১ ভূপেন্দ্র (১২২ক) ২১ আদিনাথ (১২২খ)

ক্রমিক	সাঙ্কেতিক	পৃষ্ঠা	ক্ষুদ্র তালিকা সংখ্যা	বিবরণ
২৪৯	বা-য-১	৩১৪	১২২ক(নূ)	(৯৯) ২১ ভূপেন্দ্র ২২ বারীন্দ্র ২২ অরবিন্দ ২২ রথীন্দ্র ২২ অমরেন্দ্র ২২ সমরেন্দ্র ২২ সৌমেন্দ্র
২৫০	"	"	১২২খ (নূ)	(৯৯) ২১ আদিনাথ ২২ অশোক
২৫১	ভ-ঋ-১	৩২৩	১৪	১৫ গণেশ স্থলে ১৫ গঙ্গেশ
২৫২	শা-সা-১	৪৪৭	৫৩	(নূতন) ২২ তুর্গা ২২ কালী ২২ রাম ২২ শিব (১০১ক) ২৪ হেমচন্দ্র ২৪ রাজেন্দ্র ২৪ গোপাল ২৪ অশোক
২৫৩	"	৪৫৪	১০১ক(নূ)	(৫৪) ২২ শিবপ্রসাদ ২৩ অসিতারঞ্জন
২৫৪	সু-ঋ-১	৪৯৩	১২১	২৫ গোপাল স্থলে ২৫ গোপাল(৩১৯ক); (নূতন) ২৪ বিষ্ণু ২৭ পিনাকী ২৭ অলক ২৭ বরুণ ২৭ অরুণ
২৫৫	;;	৫১১	২৫৪	২৭ বাসুদেব ২৭ শাস্তি স্থলে ২৬ বাসুদেব (৪০৩ক) ২৬ শাস্তি ; (নূতন) ২৭ হীরেন্দ্র ২৭ নীরেন্দ্র ২৭ সুহাস ২৭ অপূর্ব ২৭ বারীন্দ্র ২৭ মণীন্দ্র ২৭ দেবাশিস
২৫৬	"	৫১৮	৩১৯ক	(১২৬) ২৫ গোপাল ২৬ অশোক ২৬ মুকুল
২৫৭	"	৫২৭	৪০৩	২৭ দীপক স্থলে ২৭ দিলীপ
২৫৮	"	"	৪০৩ক (নূ)	(২৫৪) ২৬ বাসুদেব ২৭ স্বর্পন ২৭ তপন ২৭ অঙ্কন