

МИНИСТЕРСТВО КУЛЬТУРЫ СССР

## ПАМЯТНИКИ ИСТОРИИ И КУЛЬТУРЫ СССР

(НЕДВИЖИМЫЕ)

5800000446

СОЮЗНАЯ РЕСПУБЛИКА РСФСР

Министерство культуры. Главное управление охраны, реставрации и

(наименование республиканского органа охраны памятников)

ИСПОЛЬЗОВАНИЯ ПАМЯТНИКОВ

## П А С П О Р Т

I. НАИМЕНОВАНИЕ ПАМЯТНИКА ..... Училище приходское мужское

II. ТИПОЛОГИЧЕСКАЯ  
ПРИНАДЛЕЖНОСТЬ

памятник археологии	памятник истории	памятник архитектуры	памятник монумент искусства
		3	

III. ДАТИРОВКА ПАМЯТНИКА (или дата исторического события, с которым связано возникнове-  
ние памятника—для памятников истории)

1905 г.

IV. АДРЕС (местонахождение) ПАМЯТНИКА

Пензенская обл., Мокшанский р-н,

п.г.т. Мокшан, ул. Садовая, 5

(АССР, край, область, район, автономная обл.,

национальный округ; населенный пункт; пути подъезда)

V. ХАРАКТЕР  
СОВРЕМЕННОГО  
ИСПОЛЬЗОВАНИЯ

по перво- нач. назна- чению	культурно- просветит.	туристско- экскурсион.	лечебно- оздорови- тельн.	жилые помещения	хозяйст- венное	не исполь- зуется
	музей библ. клуб школа+		больн. санат. д. отд.		учреждение торгов. промышл. склад	

## ПРИЛОЖЕНИЯ:

Фото общего вида— 2

Фото фрагментов— 7

Генплан—

Обмеры: план— I

фасад—

разрез—

Схематический план

охранной зоны—

## VI. ИСТОРИЧЕСКИЕ СВЕДЕНИЯ

- а) для памятников археологии — история возникновения, кем и когда производились разведки и раскопки, место хранения коллекций.
- для памятников истории — история возникновения: краткая характеристика событий и лиц, в связи с которыми объект приобрел значение памятника.
- для памятников архитектуры и монументального искусства — автор, строитель, заказчик, история создания.

В 1905 году на территории женского приходского училища было построено здание мужского приходского училища, часть которого была приспособлена под жилье. (2)

О строительстве это в 1905 г.

- б) перестройки и утраты, изменившие первоначальный облик памятника

**К северо-западному фасаду сделаны кирпичные пристройки.**

- в) реставрационные работы (общая характеристика, время, автор, место хранения документации)

**не проводились**

## VII. ОПИСАНИЕ ПАМЯТНИКА

для памятников археологии	— характеристика культурного слоя, важнейшие находки.
для памятников истории	— характеристика памятника, наличие, текст и время установления мемориальной доски.
а) для памятников архитектуры	— основные особенности планировочной, композиционно-пространственной структуры и конструкций; характер декора фасадов и интерьеров; наличие живописи, скульптуры, прикладного искусства; строительный материал, основные габариты.
для памятников монумент. иск-ва	— основные особенности композиционного и колористического решения; текст, материал, техника, размер.

Расположено в парке, на некотором возвышении, к северо-востоку от крутого обрыва, ограничивающего долину правого берега реки Мокши.

Одноэтажное, прямоугольное в плане, кирпичное здание. Центральная часть его главного северо-восточного фасада, обращенного к парку, выделена лопатками и увенчана фигурным аттиком с двумя окошками. Ось симметрии фасада выделена выступающим порталом, имеющим полуциркульное завершение и фланкированным двумя узкими окнами. Боковые части фасада — четырехконные, крайние окна также отмечены лопатками.

Также выделены лопатками центр 8-оконного юго-восточного фасада с двумя узкими окнами и двухоконная часть (4 и 5 окна от южного угла здания) 9-оконного юго-западного фасада.

Все оконные проемы имеют полуциркульную перемычку, мощный архивольт которой, отмеченный замковым камнем, опирается на украшенные треугольными зубчиками капители пилястр. Горизонтальные членения образованы подоконной тягой, а также надоконным и венчающим карнизам, между которыми устроены филенки, аналогичные подоконным. Цоколь с  
(см. вкладки)

б) общая оценка общественной, научно-исторической и художественной значимости памятника.

Является примером памятника гражданской общественной архитектуры, построенного на рубеже XIX и XX в., что нашло отражение в архитектуре здания, где наряду с эклектичными формами присутствуют и неоклассицистические.

## VIII ОСНОВНАЯ БИБЛИОГРАФИЯ, АРХИВНЫЕ ИСТОЧНИКИ, ИКОНОГРАФИЧЕСКИЙ МАТЕРИАЛ.

1. Альбом по истории Мокшана в музее боевой и трудовой славы Мокшанской средней школы №1.
2. ГАПО, ф. 158, оп. 3, д. 1039.

### IX. ТЕХНИЧЕСКОЕ СОСТОЯНИЕ

характеристика общего состояния: культурного слоя  
для памятников археологии важнейших находок

для памятников архитек-  
туры и истории

конструкций  
стен  
покрытий  
потолков  
пола  
декора фасадов  
интерьеров

в интерьере:

живописи  
скульптуры  
прикл. иск-ва

для памятников мону-  
ментального искусства

цоколя  
постаменты  
скульптуры  
грунта  
красочного слоя

хорошее	среднее	плохое	аварийное
	+		
+	+		
	+		
	+		
+			
+			

### X. СИСТЕМА ОХРАНЫ

а) категория охраны

союзная	республ.	местная	не состоит
			+

б) дата и № документа о принятии под охрану

в) границы охранной зоны и зоны регулирования застройки (краткое описание со ссылкой на утверждающий документ)



\*D0000378 19\*

г) балансовая принадлежность и конкретное использование

Вспомогательная школа

д) дата и № охранного документа

Дата составления паспорта

август

8

198 г.

Составитель

Белгузова Г.Ф., преподаватель

(ф., и.о., должность или профессия)

*Белгузова*  
(подпись)

Борунов А.А.

Инспектор по охране памятников

*Борунов*  
(подпись)

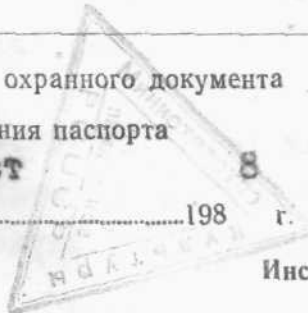

- Уп. а) белокаменным основанием выделен уступом.

Основой планировочной структуры является продольный коридор,  
вокруг которого группируются классы.

Северо-западный фасад закрыт поздними кирпичными пристройками.  
Крыша вальмовая железная.

ПЕНЗЕНСКАЯ ОБЛ., МОКШАНСКИЙ Р-Н,  
п.г.т.МОКШАН, ул.САДОВАЯ, 5. ПРИХОДСКОЕ  
МУЖСКОЕ УЧИЛИЩЕ. 1905 г.



план I-го этажа

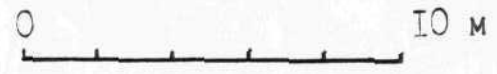
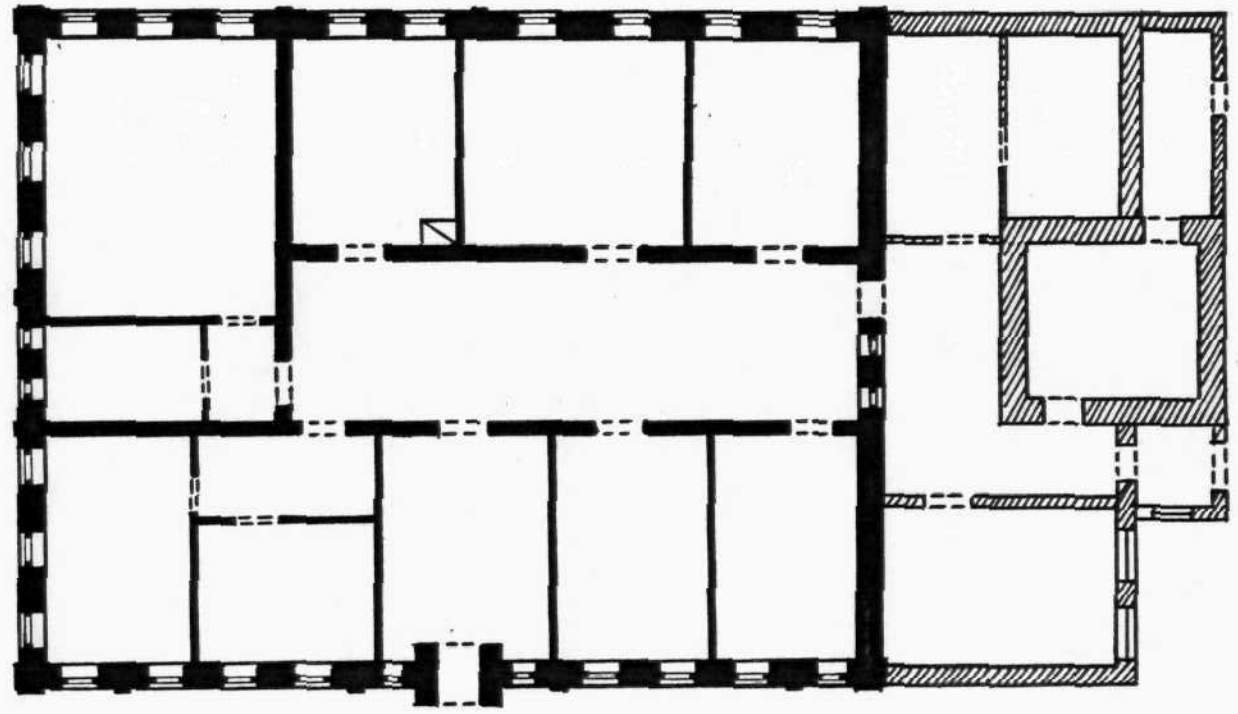

Выполнил: Белгузова Т.Р.  
1987 г.



Кемеровская обл.  
Михайловский р-н  
г. г. Михайлов  
ул. Садовая, 5.  
Принадлежит мужскому  
училищу. 1907.  
Вид с юга.

срочно 1987.  
Белгородской обл.





Кемеровская обл.  
Молчанский р-н,  
п.г.т. Молчан  
ул. Садовая, 5.  
Прикладное музеевое  
училище. 1985.  
Юго-восточный  
фасад, Вид с востока.

июль 1987.  
Белугинский ТЮ



Тенгизская обл.  
Молчанский р-н  
п. м. Молчан  
ул. Садовая, 5  
Приказное мушкетер  
уimiento. 1905.  
Юго-восточный  
красод. Визитка.

срочно 1987.  
Бенгизово 70



Кемеровская обл.  
Максимовский р-н  
и.г.м. Максим  
д. Садовое, 5.  
Приходское мужское  
училище. 1905 г.  
Северо-восточной  
границы.

г. с. 1907.  
Береговой Т.О.



Тензетская об-  
Моншанский р-н  
п.г.т. Моншан  
ул. Садовая, 5  
Природное семя  
участка. 1905.  
Фрагмент кино-  
защитного графа.

июль 1987,  
Белгородской обл





Тенгизская обл.  
Моңғоластан р-н  
и.э.и. Моңғола  
ул. Садовая, 5  
Приходские мужские  
училище. 1905г.  
Фрагмент ново-  
западного графита.

Фрагмент 1987г.  
Бензиновой 140.

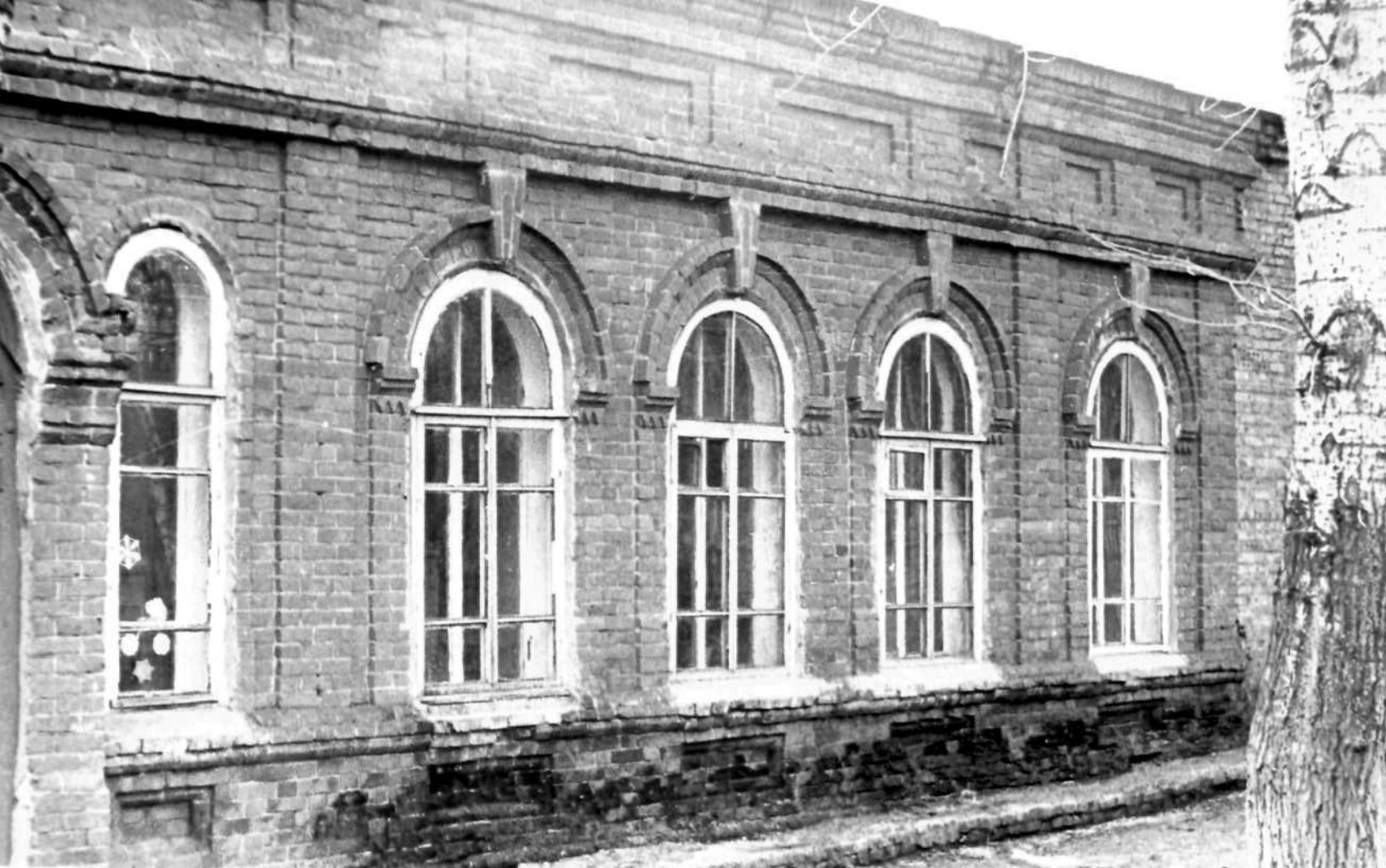

Тенгизская обл.  
Мокшанский р-н  
п.г.т. Мокшаны  
ул. Садовая, 5  
Приходское мужское  
училище, 1905 г.  
Фрагменты Северо-  
восточного фасада.

ср. 1987.  
Белозубовой И.О.



Хенгерская обл.  
Монххатский р-н  
и.э.м. Монхман  
ул. Садовая, 5  
Природное муз-  
еумное учреждение.  
1905г. Фрагмент  
северо-восточного  
фасада.

фото 1987г.  
Бенчурова И.О.



Женская сб.,  
Машиностроительный р-н  
и г.м. Машино  
стр. Садовая, 5  
Принадлежит мужской  
университет, 1905?  
Фрагмент некоего  
восточного языка.

университет 1987?  
Белгородская обл.,



(индекс)

СОЮЗНАЯ РЕСПУБЛИКА **РСФСР-Мин. культуры. Главк охраны памятников**

Адрес **Пензенская обл., Мокшанский р-н. П. Г. Т. Мокшан. ул. Седовая. 5**

(наименование республиканского органа охраны)  
(АССР, край, область, район, автономная обл., национальный округ, населенный пункт)

**УЧЕТНАЯ КАРТОЧКА**

I. НАИМЕНОВАНИЕ ПАМЯТНИКА **Училище приходское мужское**

II. ТИПОЛОГИЧЕСКАЯ ПРИНАДЛЕЖНОСТЬ

памятник археологии	памятник истории	памятник архитектуры	памятник монумент, ис-ва
---------------------	------------------	----------------------	--------------------------

III. ДАТИРОВКА ПАМЯТНИКА

**1905 г.**

IV. ХАРАКТЕР СОВРЕМЕННОГО ИСПОЛЬЗОВАНИЯ

по первоначальному назначению	культурно-просветительное	туристско-экскурсионное	лечебно-оздоровительн.	жилые помещения	хозяйственное	не используется
+						

предлож. по использ.

V. ХАРАКТЕРИСТИКА ТЕХНИЧЕСКОГО СОСТОЯНИЯ

хорошее	среднее	плохое	аварийное
	+		

VI. КАТЕГОРИЯ ОХРАНЫ

союзная	республ.	местная	не состоит
			+

наличие утвержденной охранной зоны

да	нет
	+

VII. НАЛИЧИЕ ДОКУМЕНТАЦИИ

паспорт	фотографии	обмеры	реставрационные материалы
+	+	+	

место хранения документов

органы охраны			реставрацион. мастерские		музей, архив, НИИ
союзный	республикан.	местный	республикан.	местные	
-	+	+			

Дата составления карточки «август» 1978 г. М. П.

Составитель **Белгузова Т. Ю., преподаватель**

Инспектор по охране памятников **Борунов Д. А.**

(Ф. И. О., должность или профессия, подпись)

(Ф. И. О., подпись)

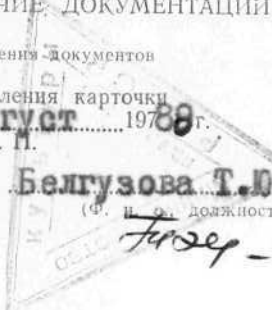

УЧЕТНАЯ КАРТОЧКА (оборотная сторона)

Фото или схематический план



Краткое описание

1-этажное, прямоугольное в плане, кирпичное здание расположено в парке на некотором возвышении. Центральная часть главного северо-восточного Ю-оконого фасада, где расположен вход, увенчана фигурным аттиком с двумя окошками. Оконные проемы имеют полуциркульное завершение, ближние ко входу - более узкие. Юго-восточный фасад, обращенный на ул. Садовую. - 8-оконый, два центральных окона - более узкие. Юго-западный фасад, обращенный к р. Мокше, 9-оконый. Крыша железная вальмовая.

Является примером памятника гражданской общественной архитектуры н. XX в. с элементами неоклассицизма.