

МИНИСТЕРСТВО КУЛЬТУРЫ СССР

индекс

## ПАМЯТНИКИ ИСТОРИИ И КУЛЬТУРЫ СССР

(НЕДВИЖИМЫЕ)

5800000440

СОЮЗНАЯ РЕСПУБЛИКА

РСФСР

Министерство культуры. Главное управление охраны, реставрации и

(наименование республиканского органа охраны памятников)

ИСПОЛЬЗОВАНИЯ ПАМЯТНИКОВ

## П А С П О Р Т

I. НАИМЕНОВАНИЕ ПАМЯТНИКА ..... Дом жилой Батракова

II. ТИПОЛОГИЧЕСКАЯ ПРИНАДЛЕЖНОСТЬ

памятник археологии	памятник истории	памятник архитектуры	памятник монумент искусства
		2	

III. ДАТИРОВКА ПАМЯТНИКА (или дата исторического события, с которым связано возникновение памятника—для памятников истории)

1905 г.

IV. АДРЕС (местонахождение) ПАМЯТНИКА

Пензенская обл., Мокшанский р-н,

п.г.т. Мокшан, ул. Планская, 64

(АССР, край, область, район, автономная обл.,

национальный округ; населенный пункт; пути подъезда)

V. ХАРАКТЕР СОВРЕМЕННОГО ИСПОЛЬЗОВАНИЯ

по первонач. назначению	культурно-просветит.	туристско-экскурсион.	лечебно-оздоровительн.	жилые помещения	хозяйственное	не используется
+	музей библ. клуб		болы. санат. д.отд.	+	учреждение торгов. промышл. склад	

ПРИЛОЖЕНИЯ:

- Фото общего вида— 2
- Фото фрагментов— 3
- Генплан— I
- Обмеры: план—
- фасад—
- разрез—
- Схематический план охранной зоны—

## VI. ИСТОРИЧЕСКИЕ СВЕДЕНИЯ

- а) для памятников археологии — история возникновения, кем и когда производились разведки и раскопки, место хранения коллекций.
- для памятников истории — история возникновения: краткая характеристика событий и лиц, в связи с которыми объект приобрел значение памятника.
- для памятников архитектуры и монументального иск-ва — автор, строитель, заказчик, история создания.

**Дом, принадлежавший К.С.Батракову, построен в 1905 г., о чем свидетельствует надпись на аттике.**

б) перестройки и утраты, изменившие первоначальный облик памятника **Внутренняя планировка изменена. К южному углу дома со двора сделана кирпичная пристройка. Фигурный навес над парадным крыльцом, опирающийся на два столба, заменен на простой козырек.**

в) реставрационные работы (общая характеристика, время, автор, место хранения документации) **не проводились**

## VII. ОПИСАНИЕ ПАМЯТНИКА

для памятников археологии	— характеристика культурного слоя, важнейшие находки.
для памятников истории	— характеристика памятника, наличие, текст и время установления мемориальной доски.
а) для памятников архитектуры	— основные особенности планировочной, композиционно-пространственной структуры и конструкций; характер декора фасадов и интерьеров; наличие живописи, скульптуры, прикладного искусства; строительный материал, основные габариты.
для памятников монумент. иск-ва	— основные особенности композиционного и колористического решения; тексты, материал, техника, размер.

Одноэтажный кирпичный дом на высоком цоколе обращен на ул. Планскую своим симметричным 5-оконным северо-восточным фасадом. Оконные проемы с лучковым завершением обрамляются наличниками, боковые стойки которых имеют вид пилястр, несущих на своих капителях полуциркулярный сандрик, украшенный, как и сами капители, зубчиками, и спускающихся гирьками ниже подоконной тяги. Клинчатые перемычки отмечены замковым камнем в виде двух волют. Многорядный венчающий карниз украшен треугольными зубчиками и сухариками. Углы здания оформлены лопатками, имеющими фигурную обработку. Под окнами устроены филенки. Симметричность уличного фасада подчеркнута угловыми декоративными тумбами и трехчастным аттиком с полуциркулярным окошком и выложенными из кирпича инициалами владельца - "КСБ" и датой постройки - "1905 г." Рядом с тумбами по углам вальмовой железной кровли укреплены водосточные трубы, воронки которых украшены венцом из просечного железа красивого рисунка и накладными элементами. Вдоль бокового северо-западного фасада устроен

(см. вклейку)

- б) общая оценка общественной, научно-исторической и художественной значимости памятника.

Является памятником жилой архитектуры н. XX в., выделяющимся среди других жилых домов обилием декора, среди которого уникальным являются водосточные трубы, украшенные венцом из просечного железа и накладным орнаментом.

## VIII ОСНОВНАЯ БИБЛИОГРАФИЯ, АРХИВНЫЕ ИСТОЧНИКИ, ИКОНОГРАФИЧЕСКИЙ МАТЕРИАЛ.

Фамилия владельца взята из альбома по истории поселка, хранящегося в музее боевой и трудовой славы Мокшанской ср. школы №1

**IX. ТЕХНИЧЕСКОЕ СОСТОЯНИЕ**

характеристика общего состояния: культурного слоя  
для памятников археологии важнейших находок

для памятников архитек-  
туры и истории конструкций  
стен  
покрытий  
потолков  
пола  
декора фасадов  
интерьеров

в интерьере: живописи  
скульптуры  
прикл. иск-ва

для памятников мону-  
ментального искусства цоколя  
постаamenta  
скульптуры  
грунта  
красочного слоя

хорошее	среднее	плохое	аварийное
	+		
	+		
	+		
	+		
	+		

**X. СИСТЕМА ОХРАНЫ**

а) категория охраны

союзная	республ.	местная	не состоит
			+

б) дата и № документа о принятии под охрану .....

в) границы охраняемой зоны и зоны регулирования застройки (краткое описание со ссылкой на утверждающий документ)



**ЖИЛОЙ ДОМ**

г) балансовая принадлежность и конкретное использование .....

д) дата и № охранного документа

**Белгузова Т.О., преподаватель**

Дата составления паспорта

Составитель (ф., и., о. Должность или профессия)

август 8 198 г.

**Борунов Д.А.**

Инспектор по охране памятников

(подпись)

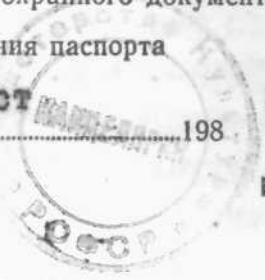

Дом жилой Батракова. 1905 г.  
(Пензенская обл., Мокшанский р-н,  
п.г.т.Мокшан, у.Планская, 64)

В К Л А Д Ы Ш

3.2. - I.39.I8

УП. а) дощатая веранда с кирпичной уличной стеной, имеющей полуциркульное завершение, в которой расположен парадный вход. На боковом юго-восточном фасаде расположено два оконных и один дверной проемы, имеющие лучковое завершение и обрамленные наличниками, повторяющими форму проемов. Венчающий карниз украшен кроме треугольных зубчиков еще и поясом ширинок.

В доме расположены две квартиры, разделенные перегородками на несколько комнат каждая. Со двора к южному углу прямоугольного объема здания сделана пристройка, придавшая ему Г-образную форму.

ПЕНЗЕНСКАЯ ОБЛ., МОЛШАНСКИЙ Р-Н,  
п.г.т.МОКШАН. ул.ПЛАНСКАЯ, 64.  
ДОМ ЖИЛОЙ К.С.БАТРАКОВА. 1905 г.



план I-го этажа

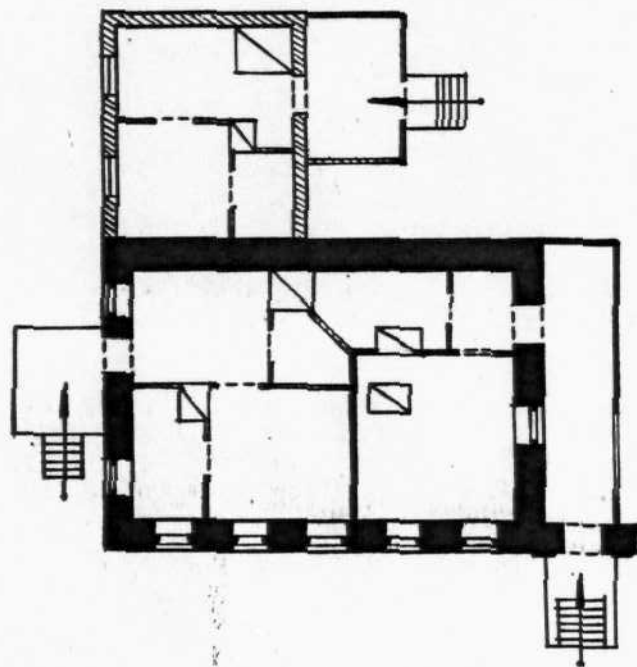

0 10 м

Выполнил: Белгузова Т.Ю.  
1987 г.



Тенгизская обл.  
Мокшанский р-н  
ч. 2. Мокшан  
ул. Певанская, 64  
Детишиной Багданова  
1905. Вулс Лоджа

1905. Вулс Лоджа  
1987.  
Бенгизовей То





Ферганская обл.,  
Мончианский р-н  
и.г.м. Мончиан  
У. Плещская, 64  
Домикомой Баграшова  
1905-г. Главной  
госад.

г.м.м. 1987,  
Беркузова Т.М.



Кеузенская об.  
Машанский р-н  
и.г.м. Машан  
ул. Плательная, 64  
Домикшой Байракова.  
1905. Главной госаг

госаг 1987.  
Белузовой Го



Кемеровская обл.  
Меншанский р-н  
п.г.т. Меншан  
ул. Плеханская, 64  
Дом жилой Б. Яракова  
1905., Фрагмент  
каменной кладки

фото 1987.  
Белышева Т.О.



Тензиская обл.  
Моншанский р-н  
и. з. м. Моншан  
ул. Плутская, 64  
Дом семьи Багракова  
1905. Водосозная  
труба.

фото 1987,  
Сергеевой Т.В.



МИНИСТЕРСТВО КУЛЬТУРЫ СССР ● ПАМЯТНИКИ ИСТОРИИ И КУЛЬТУРЫ СССР (недвижимые) 3.2. - 1.39.10  
(индекс)

СОЮЗНАЯ РЕСПУБЛИКА РСФСР. Мин. культуры. Главк охраны памятников  
(наименование республиканского органа охраны)

Адрес Пензенская обл., Мокшанский р-н, п.г.г. Мокшан, ул. Планская, 64  
(АССР, край, область; район, автономная обл.; национальный округ, населенный пункт)

УЧЕТНАЯ КАРТОЧКА

I. НАИМЕНОВАНИЕ ПАМЯТНИКА Дом жилой Батракова

II ТИПОЛОГИЧЕСКАЯ ПРИНАДЛЕЖНОСТЬ	памятник археологии	памятник истории	памятник архитектуры	памятник монумент. ис-ва
			2	

III. ДАТИРОВКА ПАМЯТНИКА 1905 г.

IV. ХАРАКТЕР СОВРЕМЕННОГО ИСПОЛЬЗОВАНИЯ	по перво-начальному назначению	культурно-просветительное	туристско-экскурсионное	лечебно-оздоровительн.	жилые помещения	хозяйст-венное	не ис-пользу-ется
	+				+		

предлож. по использ.

V. ХАРАКТЕРИСТИКА ТЕХНИЧЕСКОГО СОСТОЯНИЯ	хорошее	среднее	плохое	аварийное
		+		

VI. КАТЕГОРИЯ ОХРАНЫ	союзная	республ.	местная	не состоит
				+

наличие утвержденной охранной зоны

да	нет
	+

VII. НАЛИЧИЕ ДОКУМЕНТАЦИИ

паспорт	фотографии	обмеры	реставрационные материалы
+	+	+	

место хранения документов	органы охраны			реставрационные мастерск.	музей, архив
Дата составления карточки	союзный	республикан.	местный	республикан	местные
	+	+	+		

Составитель: Белгузова Т.Ю., преподаватель; инспектор по охране памятников: Борунов Д.А.  
(ф. и. о., подпись)



Handwritten signature of D.A. Borunov.

УЧЕТНАЯ КАРТОЧКА (оборотная сторона)

Фото или схематический план



Краткое описание

Одноэтажный кирпичный дом на улице обращен симметричным 5-оконным северо-восточным фасадом. Оконные проемы с лучковым завершением обрамляются пиллястрами, несущими сандрику с полуциркульным подвышением, украшенный зубчиками. Многорядный венчающий карниз украшен зубчиками и сухариками. Центр фасада отмечен сверху фигурным аттиком с чердачным окном, по углам крыши — декоративные тумбы. Представляют интерес водосточные трубы, воронки которых украшены венцом из просечного железа и накладным орнаментом.

Является памятником жилой архитектуры н. XX в., выделяющимся обилием декора, выполненного в эклектичном духе.