

№ 137

7709618000

МИНИСТЕРСТВО КУЛЬТУРЫ СССР

2.4.

1.32.1.  
индекс

# ПАМЯТНИКИ ИСТОРИИ И КУЛЬТУРЫ СССР (недвижимые)

РСФСР

СОЮЗНАЯ РЕСПУБЛИКА

Министерство культуры. Госинспекция по охране памятников истории и культуры.  
(наименование республиканского органа охраны памятников)

## П А С П О Р Т

I. НАИМЕНОВАНИЕ ПАМЯТНИКА МОГИЛА ГЕРОЯ СОВЕТСКОГО СОЮЗА МАСЛЕННИКОВА И.И.

II. ТИПОЛОГИЧЕСКАЯ ПРИНАДЛЕЖНОСТЬ

| памятник археологии | памятник истории | памятник архитектуры | памятник монумент. иск-ва |
|---------------------|------------------|----------------------|---------------------------|
|                     | 4                |                      |                           |

III. ДАТИРОВКА ПАМЯТНИКА (или дата исторического события, с которым связано возникновение памятника—для памятников истории)  
1954гг.

IV. АДРЕС (местонахождение) ПАМЯТНИКА Московская область, г. Москва, Краснопресненский район, ул. С. Макоева, 15, Ваганьковское кладбище, Учеток 20.  
(в СССР — край, область, район, автономная область, национальный округ; населенный пункт; пути подъезда)

V. ХАРАКТЕР СОВРЕМЕННОГО ИСПОЛЬЗОВАНИЯ

| по первонач. назначению | культурно-просветит.  | туристско-экскурсион. | лечебно-оздоровительн.     | жилые помещения | хозяйственное                              | не используется |
|-------------------------|-----------------------|-----------------------|----------------------------|-----------------|--|-----------------|
| +                       | музей<br>б-ка<br>клуб |                       | больн.<br>санат.<br>д/отд. |                 | учреждение<br>торгов.<br>промышл.<br>склад |                 |

### ПРИЛОЖЕНИЯ:

- Фото общего вида — I
- Фото фрагментов — I
- Генплан —
- Обмеры: план —
- фасад —
- разрез —
- Схематический план
- охранной зоны —

## VI. ИСТОРИЧЕСКИЕ СВЕДЕНИЯ

- а) { для памятников археологии — история возникновения, кем и когда производились разведки и раскопки, место хранения коллекций.
- для памятников истории — история возникновения: краткая характеристика событий и лиц, в связи с которыми объект приобрел значение памятника.
- для памятников архитектуры и монументального иск-ва — автор, строитель, заказчик, история создания.

**Маслеников Иван Иванович — участник Гражданской войны. Наказанное Великой Отечественной войны был заместителем Наркома Внутренних дел СССР, начальник пограничных войск СССР. Во время Великой Отечественной войны командовал армией в Смоленском сражении 1941г. В 1942г. командовал армией сражавшейся на Калининском фронте и участвовавшей затем в прорыве блокады Ленинграда. Впоследствии И.И. Маслеников командовал Северо-Кавказским и 3-м Прибалтийским фронтом. Заместитель Главнокомандующего во время войны с империалистической Японией в 1945г. За мужество и умелое руководство войсками ему 8 сентября 1945г. присвоено звание Героя Советского Союза. Награжден четырьмя орденами Ленина, четырьмя орденами Красного Знамени, двумя орденами Кутузова, орденами Суворова и Красной Звезды, медалями и иностранными орденами.**

б) перестройки и утраты, изменившие первоначальный облик памятника.

нет

в) реставрационные работы (общая характеристика, время, автор, место хранения документации)

реставрационные работы не проводились

## VII. ОПИСАНИЕ ПАМЯТНИКА

- а) для памятников археологии — характер культурного слоя, важнейшие находки.
- для памятников истории — характеристика памятника, наличие, текст и время установления мемориальной доски
- для памятников архитектуры — основные особенности планировочной, композиционно-пространственной структуры и конструкций; характер декора фасадов и интерьеров; наличие живописи, скульптуры, прикладного искусства; строительный материал, основные габариты.
- для памятников монумент. иск-ва — основные особенности композиционного и колористического решения; тексты, материал, техника, размер.

На невысокой базе постамент черного гранита высотой около 1,9 м., слегка сужающийся кверху. Ширина в основании около 0,6 м., толщина  $\frac{1}{2}$  около 40 см. На постаменте бюст из чёрного гранита. На лицевой стороне постамента, в верхней части изображение Звезды Героя, под ней надпись:

" ГЕНЕРАЛ АРМИИ ГЕРОЙ СОВЕТСКОГО СОЮЗА МАСЛЕННИКОВ

ИВАН ИВАНОВИЧ 1900 — 1954".

Ниже вмонтирован фотокерамический портрет Масленникова с женой.

Могила прямоугольная облицована бордюром того же материала, что и постамент. Размеры могилы — 0,7 x 1,8 м.

Могильный участок окружен металлической оградой черного цвета с золотыми навершиями. Размер — 2,1 x 1,5 м.

На участке похоронены также Т.Д. Масленникова и А.И. Семененко, о чём свидетельствует надпись на постаменте.

б) общая оценка общественной, научно-исторической и художественной значимости памятника.

Памятник отражает историю Великой Отечественной войны.

Памятник увековечивает имя Героя Советского Союза И.И. Масленникова.

## VIII. ОСНОВНАЯ БИБЛИОГРАФИЯ, АРХИВНЫЕ ИСТОЧНИКИ, ИКОНОГРАФИЧЕСКИЙ МАТЕРИАЛ.

История Великой Отечественной войны, том III — У1, М., Воениздат, 1964—65 гг.  
К берегам Янтарного моря. М., Воениздат, 1969.

# IX. ТЕХНИЧЕСКОЕ СОСТОЯНИЕ

|   |   | хорошее | среднее | плохое | аварийное |
|---|---|---------|---------|--------|-----------|
| характеристика общего состояния:<br>для памятников археологии | культурного слоя<br>важнейших находок   |         |         |        |           |
| для памятников архитек-<br>туры и истории                     | конструкций<br>стен<br>покрытий<br>потолков<br>пола<br>декора фасадов<br>интерьеров | +       |         |        |           |
| в интерьере:  | живописи<br>скульптуры<br>прикл. иск-ва   |         |         |        |           |
| для памятников монументального искусства                      | цоколя<br>постаменты<br>скульптуры<br>грунта<br>красочного слоя                     |         |         |        |           |

# X. СИСТЕМА ОХРАНЫ

а) категория охраны

| союзная | республ. | местная | не состоит |
|---------|----------|---------|------------|
|         |          |         | +          |

б) дата и № документа о принятии под охрану \_\_\_\_\_

в) границы охранной зоны и зоны регулирования застройки (краткое описание со ссылкой на утверждающий документ)

## Специализированный трест

г) балансовая принадлежность и конкретное использование бытового обслуживания Мосторисполкома

д) дата и № охранного документа \_\_\_\_\_

Дата составления паспорта

1973 г.

Составитель В. Тарловская - студентка

У курсов историч. ф-та МГУ

(подпись)

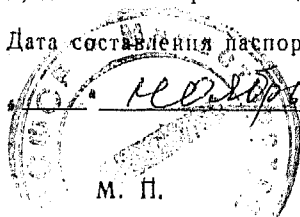

М. П.

Инспектор по охране памятников \_\_\_\_\_

(подпись)

ГЕНЕРАЛ АРМИИ  
ГЕРОЙ СОВЕТСКОГО СОЮЗА

МАСЛЕННИКОВ

ИВАН ИВАНОВИЧ

1900 ~ 1954





ГЕНЕРАЛ АРМИИ  
ГЕР. СОВЕТСКОГО СОЮЗА  
**М. СЛАДНИКОВ**  
ДАН ИВАНОВИЧ  
1874

**МАШАНИНОВА**  
ТАТ. ЯНА ДМИТРИЕВНА  
1897  
**СЕМЕНКО**  
ДНА МЕИСЛА  
1897

Фото или схематический план

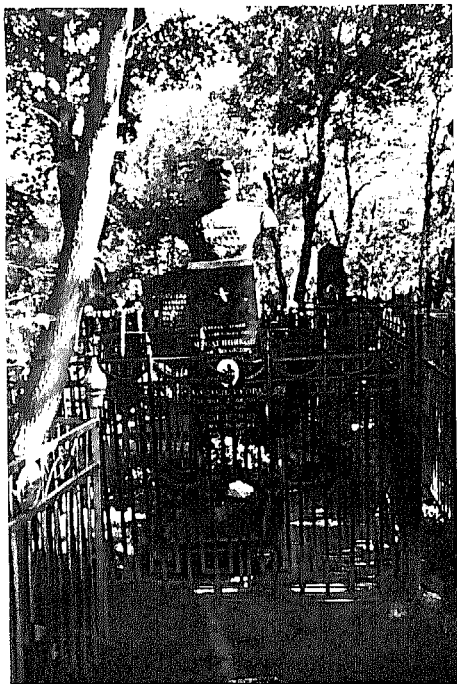

Краткое описание

На невысокой базе постамент черного гранита высотой 1,9м, слегка сужающийся кверху. Ширина в основании около 0,6м, толщина - около 40см. На постаменте бюст того же материала, что и постамент. На постаменте в верхней части - золотая звезда, под ней надпись:

"ГЕНЕРАЛ АРМИИ ГЕРОЙ СОВЕТСКОГО

СОЮЗА МАСЛЕННИКОВ

ИВАН ИВАНОВИЧ 1900 -1954".

Могила прямоугольная, окаймлена бордюром того же материала, что и постамент. Размеры могилы - 0,7 x 1,8 м.

Могильный участок окружен металлической оградой черного цвета с золотыми навершиями.

Размеры - 2,1 x 1,5 м.

МИНИСТЕРСТВО КУЛЬТУРЫ СССР

ПАМЯТНИКИ ИСТОРИИ И КУЛЬТУРЫ СССР (недвижимо)

2.4.

1.32.1.

СОЮЗНАЯ РЕСПУБЛИКА

Московская обл., г. Москва, Краснопресненский р-н, Ваганьковское кладбище, уч. 30

Адрес

(АССР, край, область; район, автономная обл.; национальный округ; населенный пункт)

УЧЕТНАЯ КАРТОЧКА

Могилы Масловникова М. И.

I. НАИМЕНОВАНИЕ ПАМЯТНИКА

II. ТИПОЛОГИЧЕСКАЯ ПРИНАДЛЕЖНОСТЬ

|                     |                  |                      |                          |
|---------------------|------------------|----------------------|--------------------------|
| памятник археологии | памятник истории | памятник архитектуры | памятник монумент. ис-ва |
|                     | 1954             |                      |                          |

III. ДАТИРОВКА ПАМЯТНИКА

IV. ХАРАКТЕР СОВРЕМЕННОГО ИСПОЛЬЗОВАНИЯ

|                                |                           |                         |                        |                 |                  |                 |
|--------------------------------|---------------------------|-------------------------|------------------------|-----------------|------------------|-----------------|
| по перво-начальному назначению | культурно-просветительное | туристско-экскурсионное | лечебно-оздоровительн. | жилые помещения | хозяйственно-поз | не используется |
| +                              |                           |                         |                        |                 |                  |                 |

предлож. по использ.

V. ХАРАКТЕРИСТИКА ТЕХНИЧЕСКОГО СОСТОЯНИЯ

|         |          |         |            |
|---------|----------|---------|------------|
| хорошее | среднее  | плохое  | аварийное  |
|         |          |         |            |
| союзная | республ. | местная | не состоит |
|         |          |         | +          |

наличие утвержденной охранной зоны

|    |     |
|----|-----|
| да | нет |
|    | +   |

VII. НАЛИЧИЕ ДОКУМЕНТАЦИИ

|         |            |        |                           |
|---------|------------|--------|---------------------------|
| паспорт | фотографии | обмеры | реставрационные материалы |
| +       |            |        |                           |

место хранения документов

|               |              |         |                            |         |               |
|---------------|--------------|---------|----------------------------|---------|---------------|
| органы охраны |              |         | реставрационные мастерские |         | музей, архив, |
| союзный       | республикан. | местный | республикан.               | местные | НИИ           |
|               |              | +       |                            |         |               |

Дата составления карточки

1 октября 1974 г.

М. П.

Составитель: И. В. Яковлев, архитектор

Инспектор по охране памятников

В. С. [подпись]

(Ф. И. О., должность или профессия, подпись)

(Ф. И. О., подпись)

И. В. Яковлев