

7700108004

МИНИСТЕРСТВО КУЛЬТУРЫ СССР

3.2.399/4-1.32.1  
индекс

# ПАМЯТНИКИ ИСТОРИИ И КУЛЬТУРЫ СССР

## (недвижимые)

РСФСР  
 Мин-во культуры, ~~Государственное управление по охране и использованию памятников истории и культуры, Управление по государственному контролю охраны и использованию памятников истории и культуры г. Москвы~~ ~~союзная республика~~ ~~республиканского органа охраны памятников)~~

# ПАСПОРТ

I. НАИМЕНОВАНИЕ ПАМЯТНИКА Усадьба "Воронцово". Флигель жилой южный.

II. ТИПОЛОГИЧЕСКАЯ ПРИНАДЛЕЖНОСТЬ

памятник археологии	памятник истории	памятник архитектуры	памятник монумент. иск-ва
		2	

III. ДАТИРОВКА ПАМЯТНИКА (или дата исторического события, с которым связано возникновение памятника — для памятников истории)

1830-е гг.

IV. АДРЕС (местонахождение) ПАМЯТНИКА Москва, Брешневский р-н.  
Старокалужское шоссе 2, строение 6.

(район, область, район, автономная обл., национальный округ, населенный пункт, пути подъезда)

V. ХАРАКТЕР СОВРЕМЕННОГО ИСПОЛЬЗОВАНИЯ

по первонач. назначению	культурно-просветит.	туристско-экскурсион.	лечебно-оздоровительн.	жилые помещения	хозяйственное	не используется
музей, обш., клуб			больн. спит. д/отд.		учреждение торгов. промшл. склад	

### ПРИЛОЖЕНИЯ:

Фото общего вида — 4  
 Фото фрагментов — 2  
 Генплан —  
 Обмеры: план — 2  
     фисад —  
     разрез —  
 Схематический план  
 охранной зоны —

## VI. ИСТОРИЧЕСКИЕ СВЕДЕНИЯ

а)	для памятников археологии	— история возникновения, кем и когда производились разведки и раскопки, место хранения коллекций.
	для памятников истории	— история возникновения: краткая характеристика событий и лиц, в связи с которыми объект приобрел значение памятника.
	для памятников архитектуры и монументального искусства	— автор, строитель, заказчик, история создания.

Автор проекта южного флигеля неизвестен. Здание построено в 1830-е гг. по заказу владельцев усадьбы Репниных как жилой флигель, парный симметрично расположенному ему северному флигелю. Вероятно, проекты этих двух зданий, во многом схожих, были составлены одновременно в 1810-е гг. Но строительство южного флигеля осуществлялось после того, как был построен и в 1832 г. перестроен под жильё северный павильон. Произведенные при этом изменения были внесены в проект южного флигеля.

До 1917 г. флигель использовался под жильё. С 1920 до 70-х гг. в здании размещались лаборатории НИИ растений.

б) перестройки и утраты, изменявшие первоначальный облик памятника.

Разобраны две капитальные стены. При приспособлении здания в 1980-е гг. под конторские помещения была произведена некоторая перепланировка. Полностью утрачено оформление интерьеров. На всех фасадах окна первого этажа лишены наличников. В нескольких местах повреждено штукатурное покрытие стен.

в) реставрационные работы (общая характеристика, время, автор, место хранения документации)

Реставрационные работы не проводились.

## VII. ОПИСАНИЕ ПАМЯТНИКА

а)	для памятников археологии	— характер культурного слоя, важнейшие находки,
	для памятников истории	— характеристика памятника, надпись, текст и время установления мемориальной доски,
	для памятников архитектуры	— основные особенности планировочной, композиционно-пространственной структуры и конструкций; характер декора фасадов и интерьеров; наличие живописи, скульптуры, прикладного искусства; строительный материал, основные габариты,
	для памятников монумент. иск-ва	— основные особенности композиционного и колористического решения; тексты, материал, техника, размер.

Флигель поставлен в юго-восточной части парадного двора и обращен к нему главным северным фасадом. Вместе с симметрично расположенным северным флигелем и другими постройками он формирует парадную часть усадьбы.

Двухэтажное, кирпичное здание имеет план в форме вытянутого с запада на восток прямоугольника. Его компактный, протяженный объем покрыт вальмовой крышей. Входы во флигель расположены на восточном и западном торцевых фасадах. Планировка первого и второго этажей в целом схожа. Внутреннее пространство здания по продольной оси разделено коридором, по обе стороны от которого находятся прямоугольные помещения. В центре коридора расположена деревянная одномаршевая лестница, связывающая оба этажа.

Междуэтажные, деревянные перекрытия плоские. Перемычки оконных и дверных проемов прямые. Фундаменты не просматриваются. Стены сложены из кирпича размером 23х13х6,5-7 см. на известковом растворе и оштукатурены. Кладка тычковая. Крыша железная по деревянным стропилам и обрешетке. Полы дощатые, покрытые линолеумом. Декор фасадов выполнен в кирпиче, штукатурке и белом камне (карнизы, базы колонн). Все фасады окрашены в два цвета: плоскости стен — малиновые, детали — белые.

Композиция и декор фасадов здания характерны для классицизма I пол. XIX в. По всему периметру здания проходит белокаменный карниз и цоколь. Особой выразительностью отличается главный северный фасад флигеля, расчлененный пятью тосканскими муфтированными полуколоннами. Простенки между ними занимают полуциркулярные арки-ниши, по центру которых расположены прямоугольные окна I-го этажа. Окна второго этажа с профилированными наличниками перебивают дуги арок и упираются в антаблемент. По всему фасаду на уровне пят арок проходит горизонтальная тяга. Плоскость южного фасада также расчленена нишами: прямоугольной в центре и полуциркулярными — по бокам. В прямоугольной нише расположены двойные окна I-го и 2-го этажей. В полуциркулярных нишах — окна, аналогичные окнам главного фасада. Восточный и западный торцевые фасады представляют собой гладкие плоскости стен, прорезанные оконными и дверными проемами.

В основном сохранилось объемно-пространственное решение флигеля, типичное для I пол. XIX в. Оформление интерьеров полностью утрачено.

\*) общая оценка общественной, научно-исторической и художественной значимости памятника.

Южный флигель — образец жилого здания эпохи классицизма в загородной усадьбе I пол. XIX в.

## VIII. ОСНОВНАЯ БИБЛИОГРАФИЯ, АРХИВНЫЕ ИСТОЧНИКИ, ИКОНОГРАФИЧЕСКИЙ МАТЕРИАЛ.

См. паспорт на "Ансамбль".

### IX. ТЕХНИЧЕСКОЕ СОСТОЯНИЕ

		хорошее	среднее	плохое	аварийное
характеристика общего состояния: для памятников археологии	культурного слоя важнейших находок				
для памятников архитек- туры и истории	конструкций стен покрытий потолков пола декора фасадов интерьеров	+			
в интерьере:	живописи скульптуры прикл. дек-ва		+		
для памятников монументального искусства	цоколи постамента скульптуры фунта красочного слоя				

### X. СИСТЕМА ОХРАНЫ

а) категория охраны

союзная	республи.	местная	не состоит
	+		

б) дата и № документа о принятии под охрану Постановление Совета Министров РСФСР № 1327 от 30.УШ-60 г.

в) границы охранной зоны и зона регулирования застройки (краткое описание со ссылкой на утверждающий документ)

Охранная зона находится в стадии корректировки

г) баланс, принадлежность и конкретное использование На балансе ГлавПУ.  
Используется как административным корпус. с/п. "Ремэнергомеханизация".

д) дата и № охранного документа Охранно-арендный договор №399, от 12 мая 1983г.

Дата составления паспорта

Составитель

архит. Меркелова Н.Е.

(ф. и. о. должность или профессия)

Октябрь 1985

Инспектор по охране памятников \_\_\_\_\_

(по иници.)

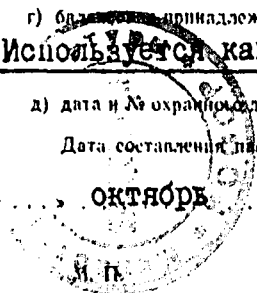

Handwritten signature and initials of the author, N. E. Merkelova.

















г. МОСКВА  
УСАДЬБА  
ФЛИГЕЛЬ

БРЕЖНЕВСКИЙ РАЙОН  
„ВОРОНЦОВО“ СЕР. XVIII — НАЧ. XIX вв.  
ЖИЛОЙ ЮЖНЫЙ ; 1830 Е. гг.

1 ЭТАЖ

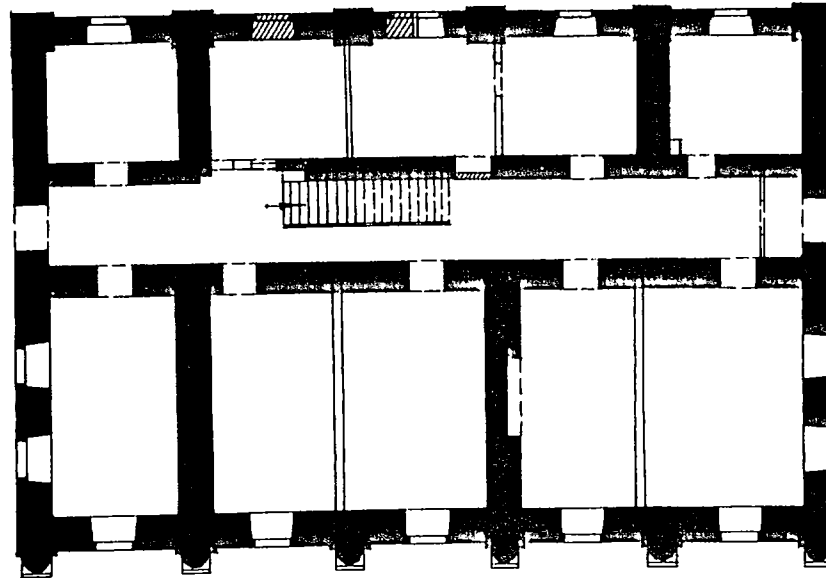

3  
„МОСПРОЕКТ-2“  
МАСТЕРСКАЯ 13  
МЕРКЕЛОВАНЕ.  
1987 г.

3.2.399/4-1.32.1

МИНИСТЕРСТВО КУЛЬТУРЫ СССР • ПАМЯТНИКИ ИСТОРИИ И КУЛЬТУРЫ СССР (недвижимые)  
 СОЮЗНАЯ РЕСПУБЛИКА РСФСР Мин-во культ. и ист. упр. по охр. и исполн. пам. ист. и культ. упр. по госконтр. охр. и исполн.  
 Адрес г. Москва, Брестский р-н, Старокапустинское шоссе, д. 9 стр. 6 (наименование республиканского или областного центра)  
 (АССР, край, область, республика, союзная республика, район, город, поселок, станция, сельский пункт)

## УЧЕТНАЯ КАРТОЧКА

I. НАИМЕНОВАНИЕ ПАМЯТНИКА

Усадьба "Воронцово". Флигель жилой южный.

II. ТИПОЛОГИЧЕСКАЯ ПРИНАДЛЕЖНОСТЬ

памятник археологии	памятник истории	памятник архитектуры	памятник монумент. ис-во
		2	

III. ДАТИРОВКА ПАМЯТНИКА

1830-е гг.

IV. ХАРАКТЕР СОВРЕМЕННОГО ИСПОЛЬЗОВАНИЯ

по первоначальному назначению	культурно-просветительное	туристско-экскурсионное	для физкультурно-оздоровительных целей	жилищно-помещенный	хозяйственно-выгодный	не используется
					+	

предлож. по исполн.

V. ХАРАКТЕРИСТИКА ТЕХНИЧЕСКОГО СОСТОЯНИЯ

хорошее	среднее	плохое	аварийное
+			
союзный	республ.	местная	не состоит
	+		

наличие утвержденной охранной зоны

да	нет
	+

VII. НАЛИЧИЕ ДОКУМЕНТАЦИИ

паспорт	фотография	обмеры	реставрационные материалы
+	+	+	

место хранения документов

органы охраны			реставрационные мастерские		музей, архив, библиотеки, искусство-возн.
союзный	республиканский	местный	республиканский	местный	
	+	+		+	+

Дата составления карточки

Октябрь 1981 г.

М.П.

Составитель архит. Меркелова Н.Е.

(Ф. и. О. должность или профессия, подпись)

Инспектор по охране памятников

(Ф. и. О. подпись)

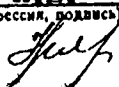
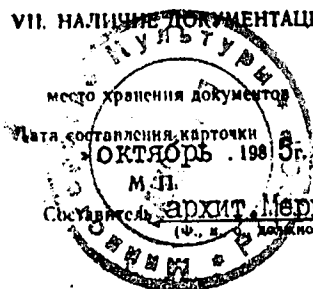
УЧЕТНАЯ КАРТОЧКА (оборотная сторона)

Фото или схематический план



Краткое описание

Автор проекта южного флигеля неизвестен. Здание построено в 1830-е гг. по заказу владельцев усадьбы "Воронцово" Решниных как жилой флигель, парный симметрично расположенному ему северному флигелю. Он поставлен в юго-восточной части парадного двора.

Двухэтажное, кирпичное здание имеет план в форме вытянутого с запада на восток прямоугольника. Его компактный протяженный объем покрыт вальмовой крышей. В основном сохранилось первоначальное объемно-пространственное решение и декоративное оформление фасадов здания, характерные для классицизма I пол. XIX в. Внутреннее пространство здания по продольной оси разделено коридором, по обе стороны от которого находятся прямоугольные помещения. Северный и южный фасады имеют пятнадцатую частную композицию и украшены полуциркульными нишами. Композиция и декор фасадов здания характерны для классицизма XIX в.

Южный флигель — образец жилого здания эпохи классицизма в загородной усадьбе I-ой пол. XIX в.