2.2.3.5(4.1.)1.62.21

индекс

1100235000

МИНИСТЕРСТВО КУЛЬТУРЫ СССР
ПАМЯТНИКИ ИСТОРИИ И КУЛЬТУРЫ СССР

(недвижимые)

СОЮЗНАЯ РЕСПУБЛИКА РСФСР

Главк охраны памятников Министерства культуры

наименование республиканского органа охраны памятников

ПАСПОРТ

I. НАИМЕНОВАНИЕ ПАМЯТНИКА Памятник В.И.Ленину

II. ТИПОЛОГИЧЕСКАЯ ПРИНАДЛЕЖНОСТЬ

памятник археологии	памятник истории	памятник архитектуры	памятник монумент. иск-ва
	2,3,5		I

III. ДАТИРОВКА ПАМЯТНИКА (или дата исторического события, с которым связано возникновение памятника — для памятников истории)

1966г.

IV. АДРЕС (местонахождение) ПАМЯТНИКА Коми АССР, Усть-Цильский район.,

АССР, край, область, район, автономная обл.,

с. Усть-Цильма, ул. Советская, сквер у дома Пионеров

национальный округ, населенный пункт; путь подъезда

V. ХАРАКТЕР СОВРЕМЕННОГО ИСПОЛЬЗОВАНИЯ

по первонач. назначению	культурно-просветит.	туристско-экскурсион.	лечебно-оздоровительн.	жилые помещения	хозяйственное	не используется
-	музей библ. клуб		больн. санат. слота.		учреждение торгов. промышл. склад	

ПРИЛОЖЕНИЯ:

Фото общего вида — I

Фото фрагментов —

Генплан — I

Обмеры: план —

фасад —

разрез —

Схематический план охранной зоны —

Коми респ. типогр. Зак. № 12131. Тир. 2000.

VI. ИСТОРИЧЕСКИЕ СВЕДЕНИЯ

а)
- для памятников археологии — история возникновения, кем и когда производились разведки и раскопки, место хранения коллекций.
- для памятников истории — история возникновения: краткая характеристика событий и лиц, в связи с которыми объект приобрел значение памятника.
- для памятников архитектуры и монументального иск-ва — автор, строитель, заказчик, история создания.

Автор памятника - скульптор В.Н.Мамченко
Памятник создан автором в 1965 г., эскиз памятника, выполненный в гипсе, экспонировался на персональной выставке В.Н.Мамченко в г. Симферополе в 1969 г.
Заказчик - Усть-Цилемский районный исполком народных депутатов.
Открытие памятника состоялось 7 ноября 1966 г.

б) перестройки и утраты, изменившие первоначальный облик памятника
Не проводились

в) реставрационные работы (общая характеристика, время, автор, место хранения документов) не проводились

VII. ОПИСАНИЕ ПАМЯТНИКОВ

	для памятников археологии	— характер культурного слоя, важнейшие находки.
а)	для памятников истории	— характеристика памятника, наличие, текст и время установления мемориальной доски.
	для памятников архитектуры	— основные особенности планировочной, композиционно-пространственной структуры и конструкций; характер декора фасадов и интерьеров; наличие живописи, скульптуры, прикладного искусства; строительный материал, основные габариты.
	для памятников монумент. иск-ва	— основные особенности композиционного и колористического решения; тексты, материал, техника, размер.

Памятник находится в центральной части сквера, располагающегося у Дома пионеров (ул. Советская)

Памятник представляет собой гранитный постамент (в сечении прямоугольник 0,7х0,66м), на которого выростает бюст В.И.Ленина. Постамент установлен на бетонном стилобате прямоугольной формы. Общая высота памятника 2,7 м, в т.ч. бюста 1 м.

Основная идея произведения: "Ленин-революционер"

Памятник находится в огороженной забором из штакетника зоне площадью 900 м². Вдоль ограды деревья.

б) общая оценка общественной, научно-исторической и художественной значимости памятника

Памятник увековечивающий В.И.Ленина – создателя Коммунистической партии Советского союза, основателя социалистического государства.

VIII. ОСНОВНАЯ БИБЛИОГРАФИЯ, АРХИВНЫЕ ИСТОЧНИКИ, ИКОНОГРАФИЧЕСКИЙ МАТЕРИАЛ

См. вкладыш к п. VIII

XI. ТЕХНИЧЕСКОЕ СОСТОЯНИЕ

		хорошее	среднее	плохое	аварийное
характеристика общего состояния:		+			
для памятников археологии	культурного слоя				
	важнейших находок				
для памятников архитектуры и истории	конструкций				
	стен				
	покрытий				
	потолков				
	пола				
	декора фасадов				
	интерьеров				
в интерьере:	живописи				
	скульптуры				
	прикл. иск-ва				
для памятников монументального искусства	цоколя				
	постамента	+			
	скульптуры	+			
	грунта				
	красочного слоя				

X. СИСТЕМА ОХРАНЫ

а) категория охраны

союзная	республ.	местная	не состоит.
		+	

б) дата и № документа о принятии под охрану Постановление Совета Министров Коми АССР № 131 от 30.03.1971г.

в) границы охранной зоны и зоны регулирования застройки (краткое описание со ссылкой на утверждающий документ) Не установлены

D000038244

г) балансовая принадлежность и конкретное использование на балансе отдела культуры Усть-Цилемского райисполкома

д) дата и № охранного документа не заключен

Дата составления паспорта 27 января 1987 г.

Составитель Павлюшин С.В. м.н.с.СГУ
ф., и., о., должность или профессия

Инспектор по охране памятников Руденко Н.К.
подпись

подпись

М. П.

2.2,3,5)4.I)I.62.2I

Коми АССР, Усть-Цилемский р-н., с. Усть-Цильма

ВКЛАДЫШ к разделу УШ

Поповцева Э. Тема всей жизни// Красное Знамя. - 1969 г. - 29 мая
Выставка произведений Владислава Мамченко. Сыктывкар, 1969 г.
с. 7-8,13

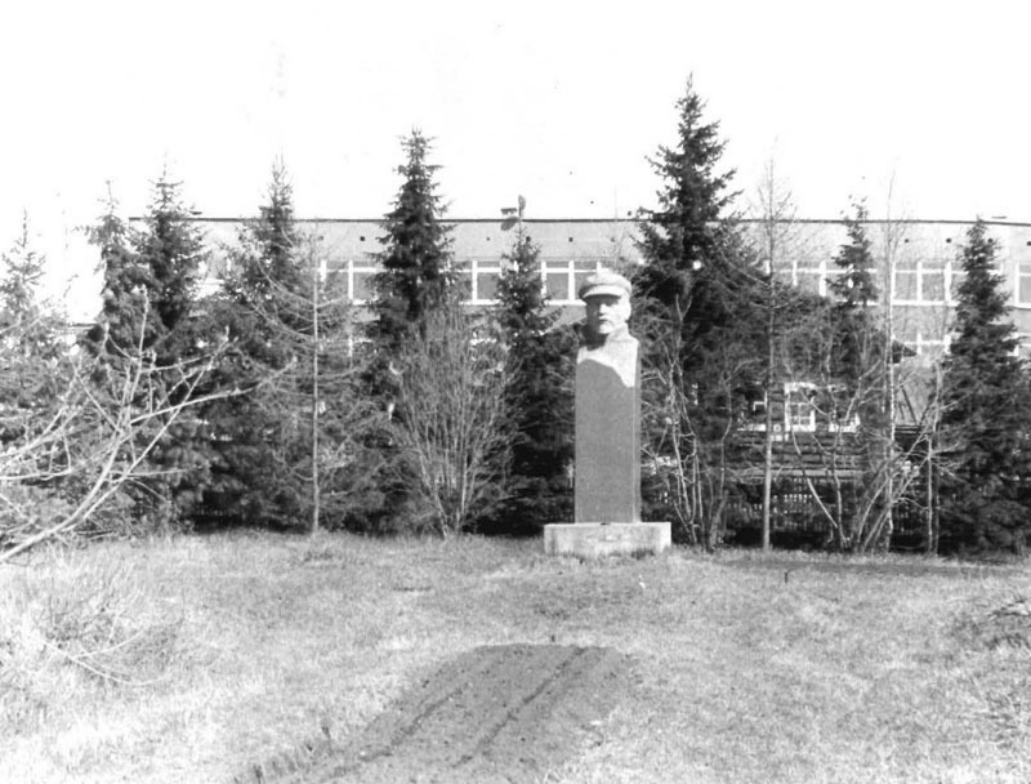

2.2,3,5(4.I)1.62.21

МИНИСТЕРСТВО КУЛЬТУРЫ СССР ● ПАМЯТНИКИ ИСТОРИИ И КУЛЬТУРЫ СССР (недвижимые) ..... индекс

СОЮЗНАЯ РЕСПУБЛИКА РСФСР наименование республиканского органа охраны Главк охраны памятников МК

Адрес Коми АССР Усть-Цилемский р-н, с.Усть-Цильма, ул.Советская
АССР, край, область; район, автономная обл.; национальный округ; населенный пункт

УЧЕТНАЯ КАРТОЧКА

I. НАИМЕНОВАНИЕ ПАМЯТНИКА Памятник В.И.Ленину

II. ТИПОЛОГИЧЕСКАЯ ПРИНАДЛЕЖНОСТЬ

памятник археологии	памятник истории	памятник архитектуры	памятник монумент. искусства
	2,3,5		I

III. ДАТИРОВКА ПАМЯТНИКА 1966 г.

IV. ХАРАКТЕР СОВРЕМЕННОГО ИСПОЛЬЗОВАНИЯ

по первоначальному назначению	культурно-просветительное	туристско-экскурсионное	лечебно-оздоровительн.	жилые помещения	хозяйственное	не используется
+						

предлож. по использ.

V. ХАРАКТЕРИСТИКА ТЕХНИЧЕСКОГО СОСТОЯНИЯ

хорошее	среднее	плохое	аварийное
+			

VI. КАТЕГОРИЯ ОХРАНЫ

союзная	республ.	местная	не состоит
		+	

наличие утвержденной охранной зоны

да	нет
	+

VII. НАЛИЧИЕ ДОКУМЕНТАЦИИ

паспорт	фотографии	обмеры	реставрационные материалы
+	+		

место хранения документов

органы охраны			реставрационные мастерские		музей, архив, НИИ
союзный	республикан.	местный	республикан.	местные	
+	+	+			

Дата составления карточки 27 ноября 1987 г.

Составитель Павлюшин С.Е. ст.лаборант СГУ
ф., и., о., должность или профессия, подпись

Инспектор по охране памятников Руденко Н.И.
ф., и., о., подпись

Коми респ. типогр. Зак. № 11981. Тир. 5000.

УЧЕТНАЯ КАРТОЧКА (оборотная сторона)

Фото или схематический план

Краткое описание

Памятник находится в центральной части сквера, расположенного у здания Дома пионеров (ул. Советская, 112). Памятник представляет собой гранитный постамент из которого вырастает бюст В.И.Ленина (высота 1 м) Общая высота памятника – 2,4 м. Вокруг памятника по периметру посажены деревья. Перед памятником – вытянутая прямоугольная клумба.

Автор – скульптор В.Н.Мамченко

Заказчик – Усть-Цилемский райисполком