

МИНИСТЕРСТВО КУЛЬТУРЫ СССР

индекс

ПАМЯТНИКИ ИСТОРИИ И КУЛЬТУРЫ СССР

(НЕДВИЖИМЫЕ)

5800000399

СОЮЗНАЯ РЕСПУБЛИКА

РСФСР

Министерство культуры. Главное управление охраны, реставрации и

(наименование республиканского органа охраны памятников)

ИСПОЛЬЗОВАНИЯ ПАМЯТНИКОВ

П А С П О Р Т

I. НАИМЕНОВАНИЕ ПАМЯТНИКА Присутственные места. Флигель (южный)

II. ТИПОЛОГИЧЕСКАЯ
ПРИНАДЛЕЖНОСТЬ

памятник археологии	памятник истории	памятник архитектуры	памятник монумент искусства
		3	

III. ДАТИРОВКА ПАМЯТНИКА (или дата исторического события, с которым связано возникновение памятника—для памятников истории)

1804—1808 гг.

IV. АДРЕС (местонахождение) ПАМЯТНИКА Пензенская обл., Мокшанский р-н,

(АССР, край, область, район, автономная обл.,

п.г.т.Мокшан, ул.Советская

национальный округ; населенный пункт; пути подъезда)

V. ХАРАКТЕР
СОВРЕМЕННОГО
ИСПОЛЬЗОВАНИЯ

по первонач. назначению	культурно-просветит.	туристско-экскурсион.	лечебно-оздоровительн.	жилые помещения	хозяйственное	не используется
	музей библ. клуб		бол.н. санат. д.отд.		учреждение торгов. промышл. склад +	

ПРИЛОЖЕНИЯ:

Фото общего вида— 2

Фото фрагментов—

Генплан—

Обмеры: план— I

фасад—

разрез—

Схематический план

охранной зоны—

VI. ИСТОРИЧЕСКИЕ СВЕДЕНИЯ

- | | | |
|----|---|---|
| а) | для памятников археологии | — история возникновения, кем и когда производились разведки и раскопки, место хранения коллекций. |
| | для памятников истории | — история возникновения: краткая характеристика событий и лиц, в связи с которыми объект приобрел значение памятника. |
| | для памятников архитектуры и монументального иск-ва | — автор, строитель, заказчик, история создания. |

Флигель построен в 1803 г. вместе с другими зданиями уездных присутственных мест по проекту, выполненному в 1804 г. академиком архитектуры А.Д.Захаровым.

Здание было построено для размещения в нем конюшни с 8 стойлами, избы для рассыльщиков, пожарной избы — для пожарных бочек и багров и трубной.

На плане 1835 г. показано назначение его четырех помещений, которые использовались как конюшня, изба извозчика (ямская), изба для пожарного инструмента (то есть для труб-насосов) и сарай для технических инструментов. Иными словами, флигель предназначался для пожарного городского обоза.

- б) перестройки и утраты, изменившие первоначальный облик памятника **От первоначального объема осталась только наружная (юго-восточная) стена.**

- в) реставрационные работы (общая характеристика, время, автор, место хранения документации) **не проводились**

VII. ОПИСАНИЕ ПАМЯТНИКА

для памятников археологии	— характеристика культурного слоя, важнейшие находки.
для памятников истории	— характеристика памятника, наличие, текст и время установления мемориальной доски.
а) для памятников архитектуры	— основные особенности планировочной, композиционно-пространственной структуры и конструкций; характер декора фасадов и интерьеров; наличие живописи, скульптуры, прикладного искусства; строительный материал, основные габариты.
для памятников монумент. иск-ва	— основные особенности композиционного и колористического решения; тексты, материал, техника, размер.

От первоначального объема кирпичного прямоугольного в плане флигеля, занимавшего южный угол двора присутственных мест, сохранилась только наружная (юго-восточная) стена, переходящая в кирпичную ограду двора присутственных мест. Стена и ограда декорированы равномерно расположенными прямоугольными нишами с клинчатыми перемычками. Стена в трех местах подпирается кирпичными контрфорсами. Дворовая часть флигеля разобрана.

б) общая оценка общественной, научно-исторической и художественной значимости памятника.

Сохранившаяся стена флигеля, являвшегося частью комплекса построек присутственных мест, сооруженного в н. XIX в. по образцовому проекту известного архитектора А. Д. Захарова, сохраняет свое значение ограды двора присутственных мест.

VIII ОСНОВНАЯ БИБЛИОГРАФИЯ, АРХИВНЫЕ

ИСТОЧНИКИ, ИКОНОГРАФИЧЕСКИЙ МАТЕРИАЛ
ЦГАИ, ф. 1488, оп. 3, л. 230, л. 4, 7; ГАПО, ф. 6, оп. I, л. 55.

IX. ТЕХНИЧЕСКОЕ СОСТОЯНИЕ

характеристика общего состояния: культурного слоя
для памятников археологии важнейших находок

для памятников архитек-
туры и истории

конструкций
стен
покрытий
потолков
пола
декора фасадов
интерьеров

в интерьере:

живониси
скульптуры
прикл. иск-ва

для памятников мону-
ментального искусства

цоколя
постаменты
скульптуры
грунта
красочного слоя

хорошее	среднее	плохое	аварийное
		+	
		+	
	+		
		+	
		+	
			+

X. СИСТЕМА ОХРАНЫ

а) категория охраны

союзная	республ.	местная	не состоит
			+

б) дата и № документа о принятии под охрану

в) границы охраняемой зоны и зоны регулирования застройки (краткое описание со ссылкой на утверждающий документ)



D000037828

г) балансовая принадлежность и конкретное использование Гаражи райисполкома

д) дата и № охранного документа

Дата составления паспорта

Составитель Белгузова Т.С. преподават.

(ф. и. о., должность или профессия)

29 апреля 1989 г.

Белгузова Т.С.

(подпись)

Инспектор по охране памятников Дворжанский А.И.

Дворжанский А.И.

(подпись)

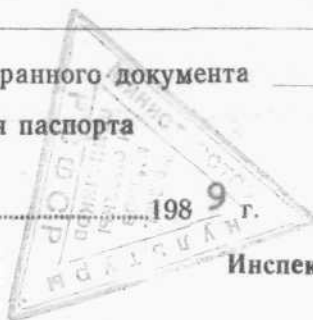

ПЕНЗЕНСКАЯ ОБЛ., МОКШАНСКИЙ Р-Н,
п.г.т.МОКШАН, ул. СОВЕТСКАЯ.
ПРИСУТСТВЕННЫЕ МЕСТА. ФЛИГЕЛЬ
(ЮЖНЫЙ). 1804-1808 гг.

план

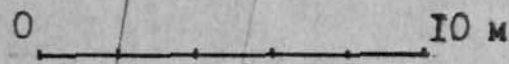
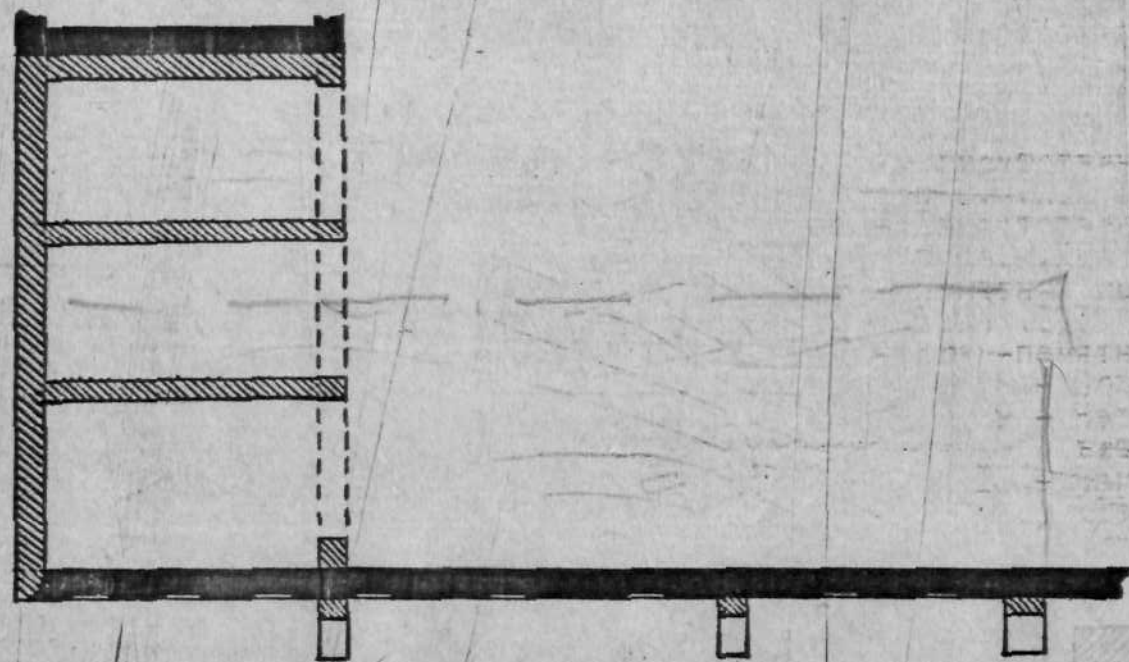

Выполнил: Белгузова Т.Ю.
1989 г.



Кемеровская обл.
Миханский р-н
п.п.т. Михан
ул. Советская
Присутственное место
Кемеровской области
и.к.х.в. Виз с подл

июль 1987.
Семурова Г.В.



Тенгизская обл.
Мекшанский р-н
п.г.т. Мекшан
ул. Советская
Примутеверное место
Южной станицы, п. XIV
Буденов-воинская

3.3. 6-1.39.18

МИНИСТЕРСТВО КУЛЬТУРЫ СССР ● ПАМЯТНИКИ ИСТОРИИ И КУЛЬТУРЫ СССР (недвижимые) _____

(индекс)

СОЮЗНАЯ РЕСПУБЛИКА РСФСР. Мин. культуры. Главк охраны памятников

(наименование республиканского органа охраны)

Адрес Пензенская обл., Мокшанский р-н, г. Мокшан, ул. Советская
(АССР, край, область, район, автономная обл., национальный округ, населенный пункт)

УЧЕТНАЯ КАРТОЧКА

I. НАИМЕНОВАНИЕ ПАМЯТНИКА Присутственные места. Флигель (ожный).

II. ТИПОЛОГИЧЕСКАЯ ПРИНАДЛЕЖНОСТЬ	памятник археологии	памятник истории	памятник архитектуры	памятник монумент. ис-ва
			3	

III. ДАТИРОВКА ПАМЯТНИКА 1804-1808 гг.

IV. ХАРАКТЕР СОВРЕМЕННОГО ИСПОЛЬЗОВАНИЯ	по первоначальному назначению	культурно-просветительное	туристско-экскурсионное	лечебно-оздоровительн.	жилые помещения	хозяйственное	не используется
						+	

предлож. по использ.

V. ХАРАКТЕРИСТИКА ТЕХНИЧЕСКОГО СОСТОЯНИЯ	хорошее	среднее	плохое	аварийное
			+	

VI. КАТЕГОРИЯ ОХРАНЫ	союзная	республ.	местная	не состоит
				+

наличие утвержденной охранной зоны

да	нет
	+

VII. НАЛИЧИЕ ДОКУМЕНТАЦИИ	паспорт	фотографии	обмеры	реставрационные материалы
	+	+	+	

место хранения документов

органы охраны			реставрацион. мастерские		музей, архив, НИИ
союзный	республикан.	местный	республикан.	местные	
-	+	+			

Дата составления карточки
 «29» апреля 1978 г.
 М. П.

Составитель Белгузова Т.О., преподаватель
 (Ф. и. о., должность или профессия, подпись)

Белгузова Т.О.

Инспектор по охране памятников Дворжанский А.И.
 (Ф. и. о., подпись)

Дворжанский А.И.

УЧЕТНАЯ КАРТОЧКА (оборотная сторона)

Фото или схематический план



Краткое описание

От первоначального объема кирпичного прямоугольного в плане флигеля, занимавшего южный угол двора присутственных мест, сохранилась только наружная (юго-восточная) стена, переходящая в кирпичную ограду двора, которые декорированы равномерно расположенными прямоугольными нишами с клинчатыми перемычками. Дворовая часть флигеля полностью разобрана.

Стена флигеля, являвшегося частью комплекса построек присутственных мест, сооруженного в н. XIX в. по образцовому проекту известного архитектора А. Д. Захарова, сохраняет свое значение ограды двора присутственных мест.