

ПАМЯТНИКИ ИСТОРИИ И КУЛЬТУРЫ СССР
(НЕДВИЖИМЫЕ)031083039034
СОЮЗНАЯ РЕСПУБЛИКА РСФСР, Министерство культуры. Главное

управление по реставрации и использованию памятников истории и культуры.

(наименование республиканского органа охраны памятников)

П А С П О Р Т

I. НАИМЕНОВАНИЕ ПАМЯТНИКА Памятный знак в честь Ленина В.И.II. ТИПОЛОГИЧЕСКАЯ
ПРИНАДЛЕЖНОСТЬ

памятник археологии	памятник истории	памятник архитектуры	памятник монумент. иск-ва
	2		

III. ДАТИРОВКА ПАМЯТНИКА (или дата исторического события, с которым связано возникновение памятника—для памятников истории)

1870—1924 г.г.; 1939 г.IV. АДРЕС (местонахождение) ПАМЯТНИКА Марийская АССР, Звениговский р-н
(АССР, край, область, район автономная обл.,п.Красногорский, сквер ДК им.Ленина

национальный округ; населенный пункт; пути подъезда)

V. ХАРАКТЕР
СОВРЕМЕННОГО
ИСПОЛЬЗОВАНИЯ

по первонач. назначению	культурно-просветит.	туристско-экскурсион.	лечебно-оздоровительн.	жилые помещения	хозяйственное	не используется
+	музей библ. клуб		больн. санат. д.юж.		учреждение торгов. промышл. склад	

ПРИЛОЖЕНИЯ:

Фото общего вида— I
 Фото фрагментов— I
 Генплан— I
 Обмеры: план— I
 фасад—
 разрез—
 Схематический план
 охранной зоны—

VI. ИСТОРИЧЕСКИЕ СВЕДЕНИЯ

- | | | |
|----|---|---|
| а) | для памятников археологии | — история возникновения, кем и когда производились разведки и раскопки, место хранения коллекций. |
| | для памятников истории | — история возникновения: краткая характеристика событий и лиц, в связи с которыми объект приобрел значение памятника. |
| | для памятников архитектуры и монументального иск-ва | — автор, строитель, заказчик, история создания. |

История установления памятника В.И. Ленину в п. Красногорске неразрывно связана с историей создания и развития поселка.

В 1926 году сюда пришли первые рабочие и на месте дремучего леса стали возводить лесопильный завод. К 1936 году поселок уже насчитывал 600 человек.

В 1933 году в центре поселка были построены клуб и школа. Центральная улица, на которой построены клуб и школа, была названа именем В.И. Ленина. У здания клуба был разбит сквер, в котором решили установить памятник В.И. Ленину. В 1939 году красногорцы приобрели скульптуру вождя серийного производства и установили в этом сквере. Активное участие в установке памятника приняли секретарь парторганизации лесопильного завода Гришин, секретарь ВЛКСМ Лаврентьев и председатель завкома Громов.

В настоящее время Красногорский крупный рабочий поселок, где проживает более 10 тыс. человек.

- б) перестройки и утраты, изменившие первоначальный облик памятника.

Не проводились.

- в) реставрационные работы (общая характеристика, время, автор, место хранения документации).

Не проводились.

VII. ОПИСАНИЕ ПАМЯТНИКА

а) для памятников археологии	— характер культурного слоя, важнейшие находки.
для памятников истории	— характеристика памятника, наличие, текст и время установления мемориальной доски.
для памятников архитектуры	— основные особенности планировочной, композиционно-пространственной структуры и конструкций; характер декора фасадов и интерьеров; наличие живописи, скульптуры, прикладного искусства; строительный материал, основные габариты.
для памятников монумент. иск-ва	— основные особенности композиционного и колористического решения; текст, материал, техника, размер.

Памятник размещается в парке поселкового клуба п. Красногорский с отступом от красной линии ул. Ленина на 32 метра. Памятник установлен на прямоугольной площадке 38 x 22 метра, которая замощена бетонной плиткой и ограничена бетонным поребриком. Памятник воспринимается со стороны улицы Ленина на фоне высокорастущих деревьев, окружающих со всех сторон площадку, на которой стоит памятник.

Памятник представляет собой скульптуру В. И. Ленина во весь рост, изображенного в пальто с поднятой в приветствии правой рукой. Высота фигуры 232 см. Скульптура установлена на постамент в форме усеченной четырехгранной пирамиды, высотой 176 см, с размерами у основания 150 x 155 см. Постамент установлен в цветнике. Скульптура выполнена из бетона, постамент сложен из кирпича и оштукатурен простой штукатуркой. Надписей нет.

б) общая оценка общественной, научно-исторической и художественной значимости памятника.

Памятник установлен в честь В. И. Ленина — создателя Коммунистической партии и Советского государства.

VIII. ОСНОВНАЯ БИБЛИОГРАФИЯ, АРХИВНЫЕ ИСТОЧНИКИ, ИКОНОГРАФИЧЕСКИЙ МАТЕРИАЛ.

1. Токтаров В. Памятник вождю // Марийская правда. — 1980. — 9 апреля.

IX. ТЕХНИЧЕСКОЕ СОСТОЯНИЕ

характеристика общего состояния:

для памятников археологии культурного слоя
важнейших находокдля памятников архитек-
туры и историиконструкция
стен
покрытий
потолков
пола
декора фасадов
интерьеров

в интерьере:

живопись
скульптуры
прикл. иск-во

для памятников монументального искусства:

покоя
пьестамента
скульптуры
грунта
красочного слоя

хорошее | средни | плохе | аварийное

союзная | республ. | местная | не состоит

а) категория охраны

б) дата и № документа о принятия под охрану

в) границы охранной зоны и зоны регулирования застройки (краткое описание со ссылкой на утверждающий документ):

Не установлены

г) балансовая принадлежность и конкретное использование Красногорский комбинат коммунальных предприятий.

д) дата и № охранного документа

Дата составления паспорта

25 июня 1990 г.

Составитель Степанов А.Ф., инженер

(ф. и. о., должность или профессия)

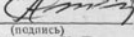
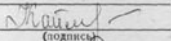
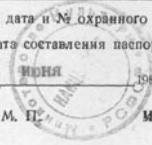
(подпись)Каймонова К.П.
(подпись)М. П.  Инспектор по охране памятников



МИНИСТЕРСТВО КУЛЬТУРЫ СССР ◆ ПАМЯТНИКИ ИСТОРИИ И КУЛЬТУРЫ СССР (недвижимые) 2.2. №-I.63.4
 СОЮЗНАЯ РЕСПУБЛИКА РСФСР Главн охраны памятников МК (индекс)
 Адрес Марийская АССР, Звениговский р-н, п. Красногорский, сквер ДК им. Ленина В.И.
 (АССР, край, область, район, автономная обл., национальный округ, населенный пункт)

УЧЕТНАЯ КАРТОЧКА
Памятный знак в честь Ленина В.И.

I. НАИМЕНОВАНИЕ ПАМЯТНИКА

II. ТИПОЛОГИЧЕСКАЯ ПРИНАДЛЕЖНОСТЬ

памятник археологии	памятник истории	памятник архитектуры	памятник монумент. ис-ва
---------------------	------------------	----------------------	--------------------------

III. ДАТИРОВКА ПАМЯТНИКА

1870-1924 г. Знак установлен в 1939 году

IV. ХАРАКТЕР СОВРЕМЕННОГО ИСПОЛЬЗОВАНИЯ

по первоначальному назначению	культурно-просветительное	туристско-экскурсионное	лечебно-оздоровительн.	жилищные помещения	хозяйственное	не используется
+						

предлож. по использ.

V. ХАРАКТЕРИСТИКА ТЕХНИЧЕСКОГО СОСТОЯНИЯ

хорошее	среднее	плохое	аварийное
+			
союзная	республ.	местная	не состоит
			+

VI. КАТЕГОРИЯ ОХРАНЫ

наличие утвержденной охранной зоны

да нет
+

VII. НАЛИЧИЕ ДОКУМЕНТАЦИИ

паспорт	фотографии	обмеры	реставрационные материалы
	+		

место хранения документов

органы охраны			реставрационные мастерские		музей, архив, НИИ
союзный	республикан.	местный	республикан.	местные	
	+	+			

Дата составления карточки

1 июля 1987 г.
 М. П.

Составитель Степанов А.Ф. - инженер Инспектор по охране памятников Каймонова К.П.

Ф., И., О., Должность или профессия, подпись

Ф., И., О., подпись

Степанов

Каймонова

УЧЕТНАЯ КАРТОЧКА (оборотная сторона)

Фото или схематический план

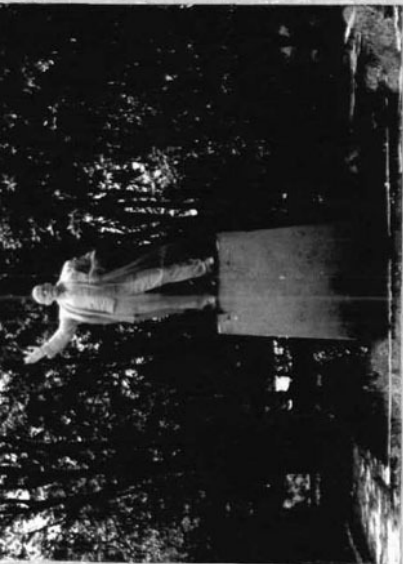

Краткое описание

Памятник размещается в парке поселкового клуба п. Красногорский с отступом от красной линии ул. Ленина на 32 метра. Памятник установлен на прямоугольной площадке 3,8х2,2 метра, которая заменена бетонной плиткой и ограничена бетонным поребриком. Он представляет собой скульптуру В.И. Ленина во весь рост, изображенного в пальто с поднятой в приветствии правой рукой. Высота фигуры 232 см. Скульптура установлена на постамент в форме усеченной четырехгранной пирамиды, высотой 176 см с размерами у основания 150х155 см. Постамент установлен в цветнике. Скульптура выполнена из бетона, постамент сложен из кирпича и оштукатурен. Надписей нет. Тиражированная скульптура. Установлен по инициативе лесопильного завода. Сведения на чьи средства и какой строительной организацией изготовлен - не установлены.

СМ. паспорт "Памятный знак в честь Ленина В.И." п. Красногорский, Звениговского р-на.