



ПРАВИТЕЛЬСТВО МОСКВЫ

ДЕПАРТАМЕНТ КУЛЬТУРНОГО НАСЛЕДИЯ ГОРОДА МОСКВЫ

## П Р И К А З

05 октября 2018 г.

№ 775

**О включении выявленного объекта культурного наследия "Филаретовское женское епархиальное училище, 1864 г., 1875-1878 гг., 1887 г., 1902-1903 гг., 1929 г., 1950-е гг., архитекторы А.О.Вивьен, М.Р.Пиотрович, Г.П.Попов, П.А.Голосов, П.Е.Баев, П.Ершов, С.В.Крыгин", расположенного по адресам: г. Москва, Большой Козловский пер., д. 6, стр. 1; Малый Харитоньевский пер., д. 5, стр. 1, 2, в единый государственный реестр объектов культурного наследия (памятников истории и культуры) народов Российской Федерации в качестве объекта культурного наследия регионального значения (ансамбля), об утверждении границ его территории и предмета охраны**

В соответствии со статьями 3.1, 18 Федерального закона от 25 июня 2002 г. № 73-ФЗ "Об объектах культурного наследия (памятниках истории и культуры) народов Российской Федерации", постановлением Правительства Москвы от 27 октября 2015 г. № 700-ПП "Об утверждении Положения о включении выявленного объекта культурного наследия в единый государственный реестр объектов культурного наследия (памятников истории и культуры) народов Российской Федерации в качестве объекта культурного наследия регионального значения или объекта культурного наследия местного (муниципального) значения", с учетом протокола заседания секции № 2 "Государственный учет объектов культурного наследия города Москвы" Научно-методического совета при Департаменте культурного наследия города Москвы от 3 октября 2018 г. № 71 **приказываю:**

1. Согласиться с заключением (актом) государственной историко-культурной экспертизы от 7 сентября 2018 г., выполненным аттестованным экспертом по проведению государственной историко-культурной экспертизы Б.Е.Пастернаком (приказ Министерства культуры Российской Федерации от 26 апреля 2018 г. № 580), содержащим вывод об обоснованности включения выявленного объекта культурного наследия "Филаретовское женское епархиальное училище, 1864 г., 1875-1878 гг., 1887 г., 1902-1903 гг., 1929 г., 1950-е гг., архитекторы А.О.Вивьен, М.Р.Пиотрович, Г.П.Попов, П.А.Голосов, П.Е.Баев, П.Ершов, С.В.Крыгин", расположенного по адресам: г. Москва, Большой Козловский пер., д. 6, стр. 1; Малый Харитоньевский пер., д. 5,



стр. 1, 2, в единый государственный реестр объектов культурного наследия (памятников истории и культуры) народов Российской Федерации в качестве объекта культурного наследия регионального значения (ансамбля).

2. Включить выявленный объект культурного наследия "Филаретовское женское епархиальное училище, 1864 г., 1875-1878 гг., 1887 г., 1902-1903 гг., 1929 г., 1950-е гг., архитекторы А.О.Вивьен, М.Р.Пиотрович, Г.П.Попов, П.А.Голосов, П.Е.Баев, П.Ершов, С.В.Крыгин", расположенный по адресам: г. Москва, Большой Козловский пер., д. 6, стр. 1; Малый Харитоньевский пер., д. 5, стр. 1, 2, в единый государственный реестр объектов культурного наследия (памятников истории и культуры) народов Российской Федерации в качестве объекта культурного наследия регионального значения (ансамбля) с наименованием "Филаретовское епархиальное училище с храмом, 1860–1880-е гг., 1903 г., архитекторы А.О.Вивьен, П.Е.Баев, М.Р.Пиотрович, С.В.Крыгин, Г.П.Попов" в составе согласно приложению 1 к настоящему приказу.

3. Утвердить границы территории объекта культурного наследия регионального значения (ансамбля) "Филаретовское епархиальное училище с храмом, 1860–1880-е гг., 1903 г., архитекторы А.О.Вивьен, П.Е.Баев, М.Р.Пиотрович, С.В.Крыгин, Г.П.Попов", расположенного по адресам: г. Москва, Большой Козловский пер., д. 6, стр. 1 (часть); Малый Харитоньевский пер., д. 5, стр. 1, 2, согласно приложению 2 к настоящему приказу.

4. Утвердить режим использования территории объекта культурного наследия регионального значения (ансамбля) "Филаретовское епархиальное училище с храмом, 1860–1880-е гг., 1903 г., архитекторы А.О.Вивьен, П.Е.Баев, М.Р.Пиотрович, С.В.Крыгин, Г.П.Попов", расположенного по адресам: г. Москва, Большой Козловский пер., д. 6, стр. 1 (часть); Малый Харитоньевский пер., д. 5, стр. 1, 2, согласно приложению 3 к настоящему приказу.

5. Утвердить предмет охраны объекта культурного наследия регионального значения (ансамбля) "Филаретовское епархиальное училище с храмом, 1860–1880-е гг., 1903 г., архитекторы А.О.Вивьен, П.Е.Баев, М.Р.Пиотрович, С.В.Крыгин, Г.П.Попов", расположенного по адресам: г. Москва, Большой Козловский пер., д. 6, стр. 1 (часть); Малый Харитоньевский пер., д. 5, стр. 1, 2, согласно приложению 4 к настоящему приказу.

6. Исключить выявленный объект культурного наследия "Филаретовское женское епархиальное училище, 1864 г., 1875-1878 гг., 1887 г., 1902-1903 гг., 1929 г., 1950-е гг., архитекторы А.О.Вивьен, М.Р.Пиотрович, Г.П.Попов, П.А.Голосов, П.Е.Баев, П.Ершов, С.В.Крыгин" из перечня выявленных объектов культурного наследия города Москвы.

7. Признать утратившими силу пункты 2 и 3 приказа Департамента культурного наследия города Москвы от 6 октября 2017 г. № 728 "О включении объекта, обладающего признаками объекта культурного наследия, расположенного по адресам: г. Москва, Большой Козловский пер., д. 6, стр. 1; Малый Харитоньевский пер., д. 5, стр. 1, 2, в перечень выявленных объектов культурного наследия города Москвы и об утверждении границ его территории".

8. Контроль за выполнением настоящего приказа возложить на заместителя руководителя Департамента культурного наследия города Москвы – главного археолога города Москвы Л.В.Кондрашева.

Руководитель

A large, stylized handwritten signature in blue ink, consisting of several overlapping loops and lines, positioned between the title 'Руководитель' and the name 'А.А.Емельянов'.

А.А.Емельянов



Приложение 1  
к приказу Департамента  
культурного наследия города Москвы  
от "05" октября 2018 г. № 475

**Состав объекта культурного наследия регионального значения  
(ансамбля) "Филаретовское епархиальное училище с храмом,  
1860–1880-е гг., 1903 г., архитекторы А.О.Вивьен, П.Е.Баев,  
М.Р.Пиотрович, С.В.Крыгин, Г.П.Попов", расположенного по адресам:  
Москва, Большой Козловский пер., д. 6, стр. 1 (часть);  
Малый Харитоньевский пер., д. 5, стр. 1, 2**

№ п/п	Наименование, вид объекта культурного наследия	Адрес (описание местоположения) объекта культурного наследия
1	"Учебный корпус с храмом, 1864 г., 1878 г., 1903 г., архитекторы А.О.Вивьен, М.Р.Пиотрович, Г.П.Попов" (памятник)	Москва, Большой Козловский пер., д. 6, стр. 1 (часть, включающая помещения в составе согласно приложению к настоящему составу)
2	"Хозяйственный корпус, 1864 г., 1875 г., 1903 г., архитекторы А.О.Вивьен, П.Е.Баев, Г.П.Попов" (памятник)	Москва, Малый Харитоньевский пер., д. 5, стр. 1
3	"Жилой корпус, 1860–1880-е гг., архитекторы А.О.Вивьен, С.В.Крыгин" (памятник)	Москва, Малый Харитоньевский пер., д. 5, стр. 2
4	"Ограда с воротами, 1864 г., архитектор А.О.Вивьен" (памятник)	Вдоль Малого Харитоньевского переулка, между строениями 1 и 2 дома 5 по Малому Харитоньевскому переулку

Приложение  
к составу объекта культурного наследия  
регионального значения (ансамбля) "Филаретовское  
епархиальное училище с храмом, 1860–1880-е гг.,  
1903 г., архитекторы А.О.Вивьен, П.Е.Баев,  
М.Р.Пиотрович, С.В.Крыгин, Г.П.Попов",  
расположенного по адресам: г. Москва,  
Большой Козловский пер., д. 6, стр. 1 (часть);  
Малый Харитоньевский пер., д. 5, стр. 1, 2

**Состав помещений объекта культурного наследия  
регионального значения (памятника)  
"Учебный корпус с храмом, 1864 г., 1878 г., 1903 г., архитекторы  
А.О.Вивьен, М.Р.Пиотрович, Г.П.Попов", расположенного по адресу:  
г. Москва, Большой Козловский пер., д. 6, стр. 1 (часть)**

**1. План подвала**

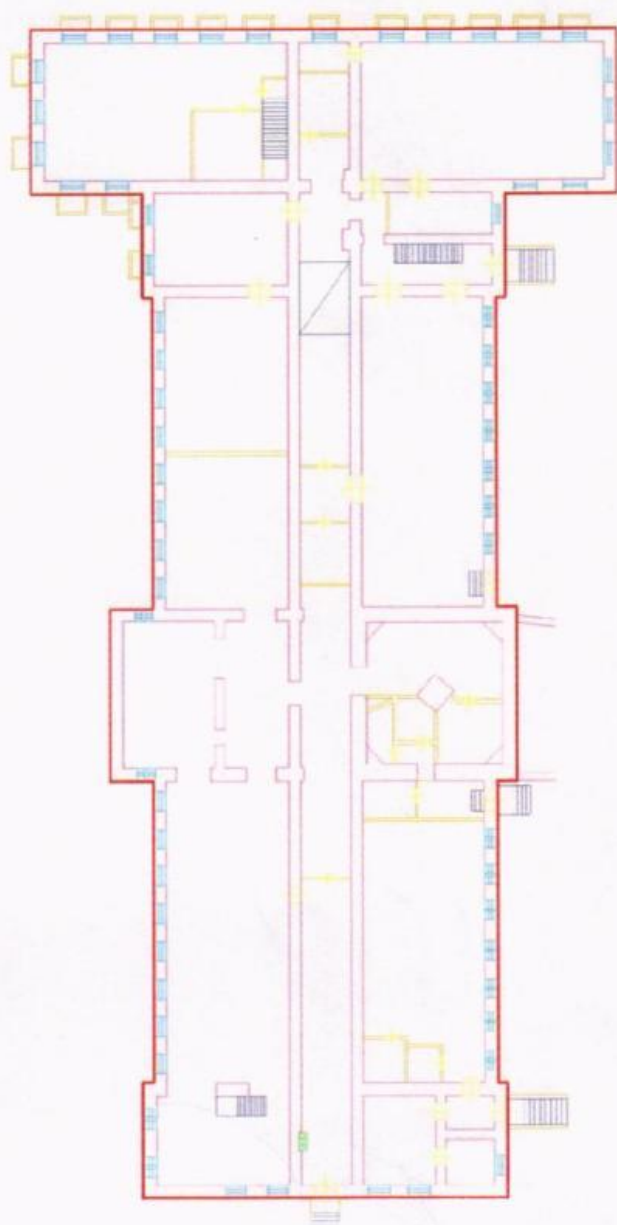

**2. План первого этажа**

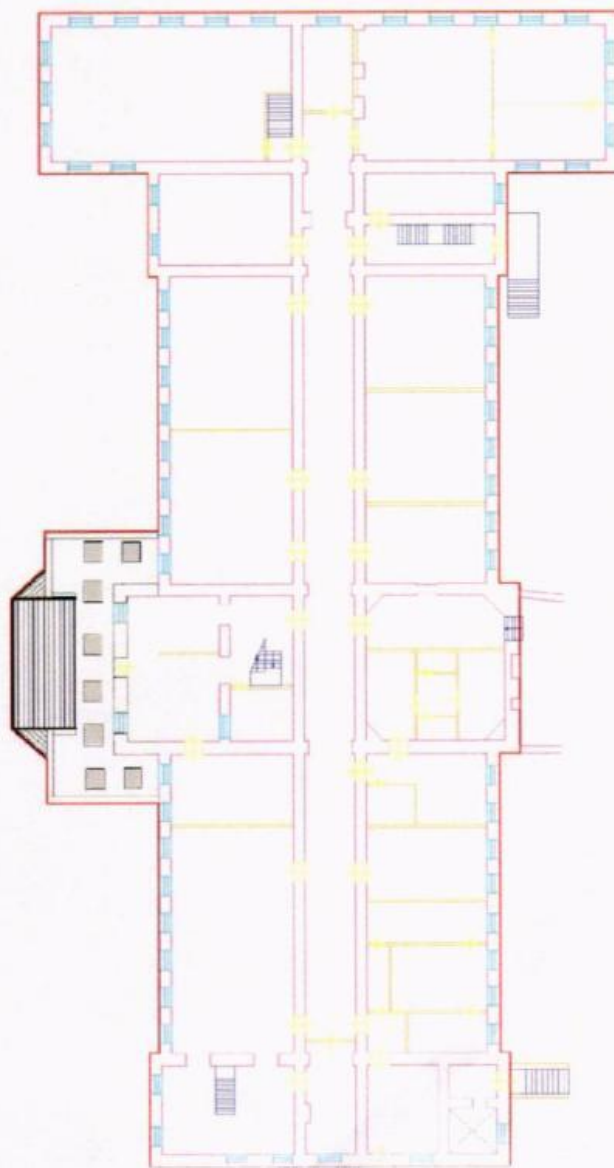

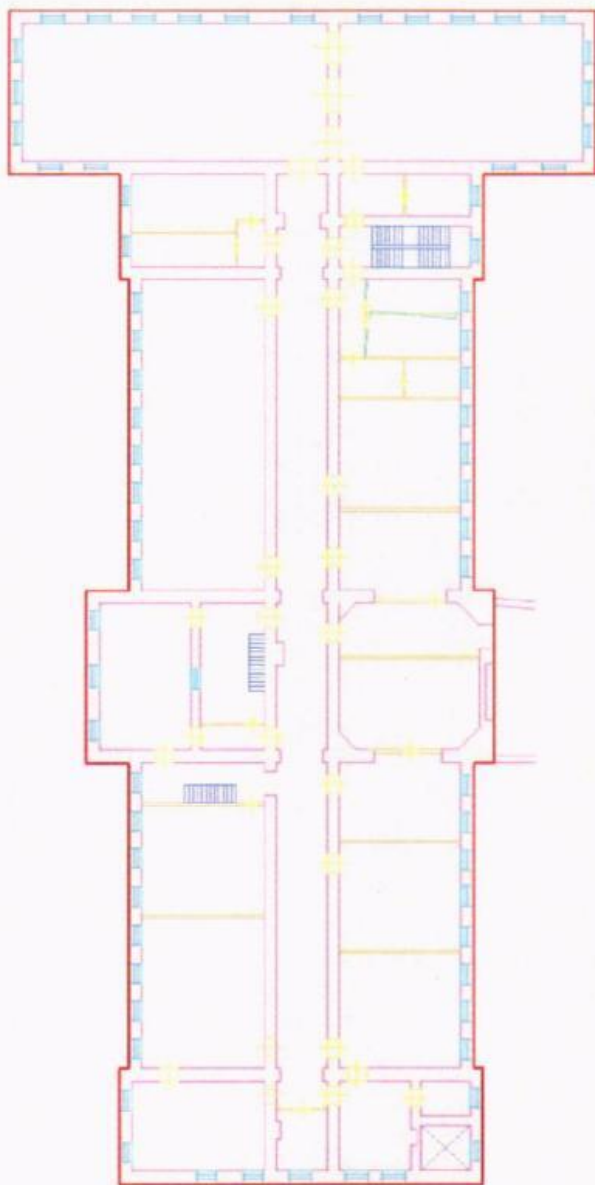
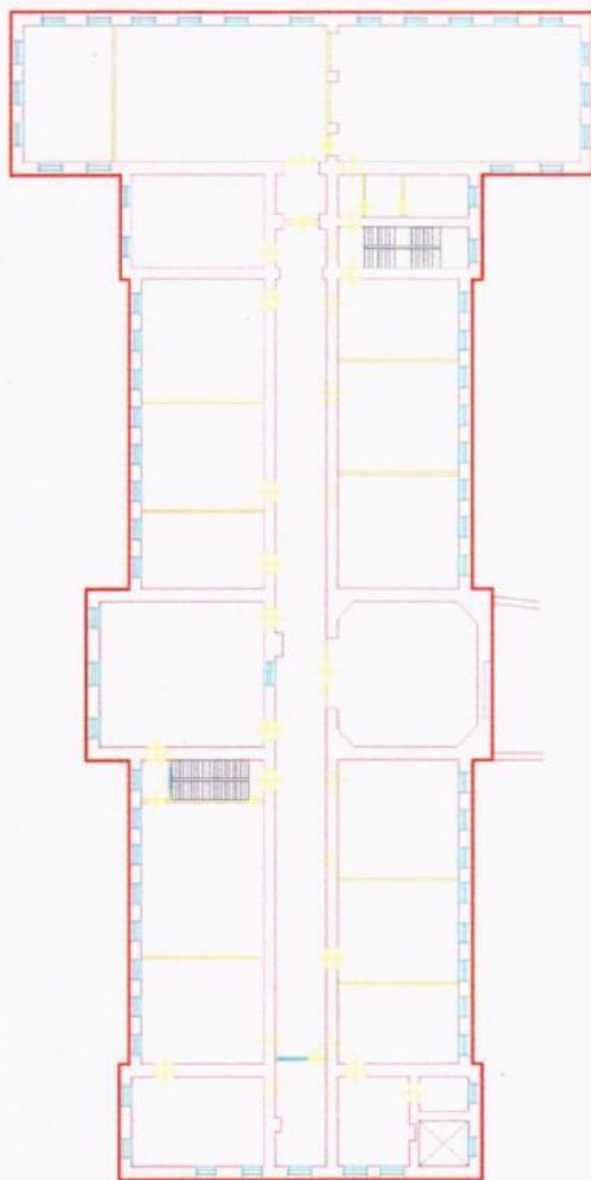
**3. План второго этажа****4. План третьего этажа****Условные обозначения:**

- помещения объекта культурного наследия.

---



Приложение 2  
к приказу Департамента  
культурного наследия города Москвы  
от "05" октября 2018 г. № 445

**Границы территории**  
объекта культурного наследия регионального значения (ансамбля)  
"Филаретовское епархиальное училище с храмом, 1860–1880-е гг.,  
1903 г., архитекторы А.О.Вивьен, П.Е.Баев, М.Р.Пиотрович,  
С.В.Крыгин, Г.П.Попов", расположенного по адресам: г. Москва,  
Большой Козловский пер., д. 6, стр. 1 (часть);  
Малый Харитоньевский пер., д. 5, стр. 1, 2

**1. Графическое описание местоположения границ территории объекта культурного наследия**

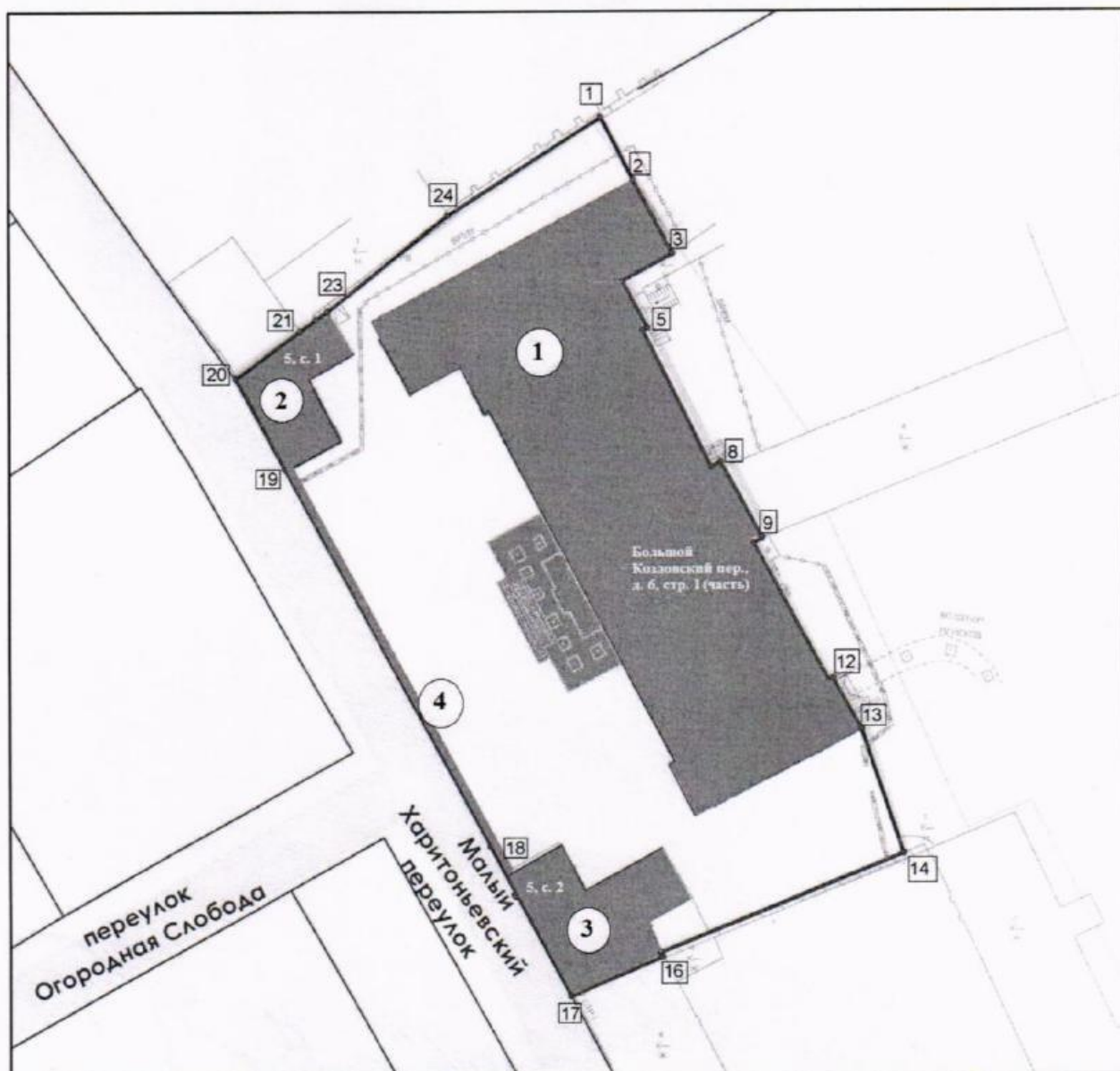

## Условные обозначения:

- - границы территории объекта культурного наследия;
- 1 - характерные (поворотные) точки границ территории объекта культурного наследия;
- - памятники, входящие в состав ансамбля "Филаретовское епархиальное училище с храмом, 1860–1880-е гг., 1903 г., архитекторы А.О.Вивьен, П.Е.Баев, М.Р.Пиотрович, С.В.Крыгин, Г.П.Попов":
1. "Учебный корпус с храмом, 1864 г., 1878 г., 1903 г., архитекторы А.О.Вивьен, М.Р.Пиотрович, Г.П.Попов" по адресу: г. Москва, Большой Козловский пер., д. 6, стр. 1 (часть).
  2. "Хозяйственный корпус, 1864 г., 1875 г., 1903 г., архитекторы А.О.Вивьен, П.Е.Баев, Г.П.Попов" по адресу: г. Москва, Малый Харитоньевский пер., д. 5, стр. 1;
  3. "Жилой корпус, 1860–1880-е гг., архитекторы А.О.Вивьен, С.В.Крыгин" по адресу: г. Москва, Малый Харитоньевский пер., д. 5, стр. 2;
  4. "Ограда с воротами, 1864 г., архитектор А.О.Вивьен", расположенная вдоль Малого Харитоньевского переулка между строениями 1 и 2 дома 5 по Малому Харитоньевскому переулку.

**2. Перечень координат характерных (поворотных) точек границ территории объекта культурного наследия**

Обозначение характерной (поворотной) точки	Координаты характерных (поворотных) точек в местной системе координат (МСК)	
	X	Y
1	9219,86	11172,81
2	9224,37	11164
3	9229,85	11153,71
4	9222,78	11149,95
5	9226,27	11143,39
6	9225,65	11143,06
7	9235,15	11123,87
8	9236,46	11124,52
9	9242,31	11113,93



10	9241,04	11113,23
11	9251,45	11093,99
12	9252,03	11094,29
13	9255,98	11086,99
14	9261,77	11069,62
15	9227,92	11055,8
16	9228,18	11055,16
17	9215,36	11049,69
18	9204,07	11070,72
19	9175,53	11123,6
20	9168,66	11136,3
21	9177,72	11143,01
22	9179,88	11144,61
23	9181,49	11145,8
24	9198,29	11159,13
1	9219,86	11172,81

---

**Режим использования  
территории объекта культурного наследия регионального значения  
(ансамбля) "Филаретовское епархиальное училище с храмом,  
1860–1880-е гг., 1903 г., архитекторы А.О.Вивьен, П.Е.Баев,  
М.Р.Пиотрович, С.В.Крыгин, Г.П.Попов", расположенного по адресам:  
г. Москва, Большой Козловский пер., д. 6, стр. 1 (часть);  
Малый Харитоньевский пер., д. 5, стр. 1, 2**

На территории объекта культурного наследия:

1. Разрешается:

1.1. Проведение работ по сохранению объекта культурного наследия или его отдельных элементов, сохранению историко-градостроительной или природной среды объекта культурного наследия, в том числе устройство современных сходов и ступеней, пандусов, подпорных стенок откосов и ограждений.

1.2. Проведение изыскательских, проектных, земляных, хозяйственных и иных работ, осуществление которых не может ухудшить состояние объекта культурного наследия, нарушить его целостность и сохранность.

1.3. Озеленение и благоустройство территории.

1.4. Прокладка и реконструкция (ремонт, капитальный ремонт) дорог и элементов их обустройства, а также инженерных коммуникаций и сооружений, не нарушающие целостность объекта культурного наследия и не создающие угрозы его повреждения, разрушения или уничтожения, угрозы пожара.

1.5. Проведение археологических полевых работ.

1.6. Освоение подземного пространства в соответствии с проектом приспособления объекта культурного наследия к современному использованию при условии отсутствия негативного влияния на сохранность данного объекта культурного наследия в его исторической среде.

1.7. Ведение хозяйственной деятельности, не противоречащей требованиям обеспечения сохранности объекта культурного наследия и позволяющей обеспечить функционирование объекта культурного наследия в современных условиях.

2. Обеспечивается:

2.1. Запрет или ограничение движения транспортных средств в случае,



если движение транспортных средств создает угрозу нарушения целостности и сохранности объекта культурного наследия.

2.2. Доступность объекта культурного наследия в целях его экспонирования, сохранения его традиционного визуального восприятия с основных видовых точек и смотровых площадок.

2.3. Реализация мер пожарной безопасности.

2.4. Реализация мер экологической безопасности.

2.5. Защита объекта культурного наследия от динамических воздействий.

3. Запрещается:

3.1. Проведение строительных работ, за исключением работ по сохранению объекта культурного наследия или его отдельных элементов, сохранению историко-градостроительной или природной среды объекта культурного наследия.

3.2. Увеличение объемно-пространственных характеристик существующих на территории объекта культурного наследия объектов капитального строительства.

3.3. Искажение традиционных характеристик эволюционно сложившейся композиции застройки исторического владения.

3.4. Искажение характеристик природного ландшафта, композиционно связанного с объектом культурного наследия.

---

**Предмет охраны**  
**объекта культурного наследия регионального значения (ансамбля)**  
**"Филаретовское епархиальное училище с храмом, 1860–1880-е гг., 1903 г.,**  
**архитекторы А.О.Вивьен, П.Е.Баев, М.Р.Пиотрович, С.В.Крыгин,**  
**Г.П.Попов", расположенного по адресам: г. Москва,**  
**Большой Козловский пер., д. 6, стр. 1 (часть);**  
**Малый Харитоньевский пер., д. 5, стр. 1, 2**

Предметом охраны объекта культурного наследия являются:

1. Ансамбль "Филаретовское епархиальное училище с храмом, 1860–1880-е гг., 1903 г., архитекторы А.О.Вивьен, П.Е.Баев, М.Р.Пиотрович, С.В.Крыгин, Г.П.Попов":

местоположение и градостроительные характеристики ансамбля, участвующего в формировании фронта застройки Малого Харитоньевского переулка, а также его роль в композиционно-планировочной структуре квартала (согласно схеме предмета охраны);

объемно-пространственная и пространственно-планировочная композиция ансамбля второй половины XIX века, 1903, 1950-х годов, включая габариты, высотные и силуэтные характеристики зданий и сооружений, их местоположение и композиционное взаимодействие (согласно схеме предмета охраны).

2. "Учебный корпус с храмом, 1864 г., 1878 г., 1903 г., архитекторы А.О.Вивьен, М.Р.Пиотрович, Г.П.Попов" по адресу: г. Москва, Большой Козловский пер., д. 6, стр. 1 (часть):

местоположение и градостроительные характеристики здания, его роль в композиционно-планировочной структуре ансамбля и квартала (согласно схеме предмета охраны);

объемно-пространственная композиция трехэтажного с подвалом здания второй половины XIX века, 1903, 1950-х годов с объемом храма святого Филарета, ризалитами, восьмиколонным портиком с фронтоном (согласно схеме предмета охраны), включая высотные отметки по венчающим карнизам;

крыши XX века, их конфигурация, характер кровельного покрытия, в том числе высотные отметки по конькам, чердачные окна, печные трубы;



композиционное решение и архитектурно-художественное оформление фасадов второй половины XIX века, 1903, 1950-х годов, включая местоположение, размер, форму и оформление оконных и дверных проемов, портик тосканского ордера, балюстраду, рустованные пилоны, фронтоны, кессоны, лепной декор, фризы с геометрическим орнаментом, филенки, дентикулы, междуэтажные и венчающий профилированные карнизы (согласно схеме предмета охраны);

материал и характер отделки фасадных поверхностей XX века: гладкая штукатурка с окраской по кирпичной кладке;

колористическое решение фасадов XX века;

пространственно-планировочная структура интерьеров здания второй половины XIX века, 1903 года в пределах капитальных стен, плоских и сводчатых перекрытий (согласно схеме предмета охраны);

капитальные стены, плоские и сводчатые перекрытия второй половины XIX века, 1903 года, их конструкция и материал (согласно схеме предмета охраны);

характер оформления и колористическое решение столярных заполнений оконных и дверных проемов XX века.

3. "Хозяйственный корпус, 1864 г., 1875 г., 1903 г., архитекторы А.О.Вивьен, П.Е.Баев, Г.П.Попов" по адресу: г. Москва, Малый Харитоньевский пер., д. 5, стр. 1:

местоположение и градостроительные характеристики здания, участвующего в формировании Малого Харитоньевского переулка, его роль в композиционно-планировочной структуре ансамбля и квартала (согласно схеме предмета охраны);

объемно-пространственная композиция двухэтажного Г-образного в плане здания второй половины XIX века, 1903 года (согласно схеме предмета охраны), включая высотные отметки по венчающим карнизам;

крыша начала XX века, ее конфигурация, характер кровельного покрытия, в том числе высотные отметки по конькам;

композиционное решение и архитектурно-художественное оформление фасадов второй половины XIX века, 1903 года, включая местоположение, размер, форму и оформление оконных и дверных проемов, филенки, орнаментальный фриз, дентикулы, междуэтажные и венчающий профилированные карнизы (согласно схеме предмета охраны);

материал и характер отделки фасадных поверхностей 1903 года (гладкая штукатурка с окраской по кирпичной кладке);

колористическое решение фасадов 1903 года;



пространственно-планировочная структура интерьеров здания второй половины XIX века, 1903 года в пределах капитальных стен и перекрытий (согласно схеме предмета охраны);

капитальные стены второй половины XIX века, 1903 года, их конструкция и материал (согласно схеме предмета охраны).

4. "Жилой корпус, 1860–1880-е гг., архитекторы А.О.Вивьен, С.В.Крыгин" по адресу: г. Москва, Малый Харитоньевский пер., д. 5, стр. 2:

местоположение и градостроительные характеристики здания второй половины XIX века, участвующего в формировании Малого Харитоньевского переулка, его роль в композиционно-планировочной структуре ансамбля и квартала (согласно схеме предмета охраны);

объемно-пространственная композиция двухэтажного здания второй половины XIX века (согласно схеме предмета охраны), включая высотные отметки по венчающим карнизам;

крыша второй половины XIX века, ее конфигурация, характер кровельного покрытия, в том числе высотные отметки по конькам;

композиционное решение и архитектурно-художественное оформление фасадов второй половины XIX века, включая местоположение, размер, форму и оформление оконных и дверных проемов, филенки, орнаментальный фриз, дентикулы, междуэтажные и венчающий профилированные карнизы (согласно схеме предмета охраны);

материал и характер отделки фасадных поверхностей второй половины XIX века (гладкая штукатурка с окраской по кирпичной кладке);

колористическое решение фасадов второй половины XIX века;

пространственно-планировочная структура интерьеров здания второй половины XIX века в пределах капитальных стен и перекрытий (согласно схеме предмета охраны);

капитальные стены второй половины XIX века, их конструкция и материал (согласно схеме предмета охраны).

5. "Ограда с воротами, 1864 г., архитектор А.О.Вивьен", расположенная вдоль Малого Харитоньевского переулка между строениями 1 и 2 дома 5 по Малому Харитоньевскому переулку:

местоположение и градостроительные характеристики ограды с воротами 1864, 1950-х годов, участвующей в формировании Малого Харитоньевского переулка, ее роль в композиционно-планировочной структуре ансамбля и квартала (согласно схеме предмета охраны);

ограда с воротами 1964, 1950-х годов, ее конструкция, материал, декоративное оформление, колористическое решение.





Изменение предмета охраны может быть осуществлено в порядке и случаях, предусмотренных законодательством об объектах культурного наследия.

---





**Условные обозначения:**

-  - памятники, входящие в состав ансамбля "Филаретовское епархиальное училище с храмом, 1860–1880-е гг., 1903 г., архитекторы А.О.Вивьен, П.Е.Баев, М.Р.Пиотрович, С.В.Крыгин, Г.П.Попов":
- ① - "Учебный корпус с храмом, 1864 г., 1878 г., 1903 г., архитекторы А.О.Вивьен, М.Р.Пиотрович, Г.П.Попов " по адресу: г. Москва, Малый Харитоньевский пер., д. 6, стр. 1 (часть);
- ② - "Хозяйственный корпус, 1864 г., 1875 г., 1903 г., архитекторы А.О.Вивьен, П.Е.Баев, Г.П.Попов" по адресу: г. Москва, Малый Харитоньевский пер., д. 5, стр. 1;
- ③ - "Жилой корпус, 1860–1880-е гг., архитекторы А.О.Вивьен, С.В.Крыгин" по адресу: г. Москва, Малый Харитоньевский пер., д. 5, стр. 2;
- ④ - "Ограда с воротами, 1864 г., архитектор А.О.Вивьен", расположенная вдоль Малого Харитоньевского переуллка между строениями 1 и 2 дома 5 по Малому Харитоньевскому переулку;
-  - объемно-пространственная и пространственно-планировочная композиция ансамбля второй половины XIX века, 1903 года.

2. "Учебный корпус с храмом, 1864 г., 1878 г., 1903 г., архитекторы  
А.О.Вивьен, М.Р.Пиотрович, Г.П.Попов" по адресу: г. Москва,  
Большой Козловский пер., д. 6, стр. 1 (часть)

2.1. Подвал

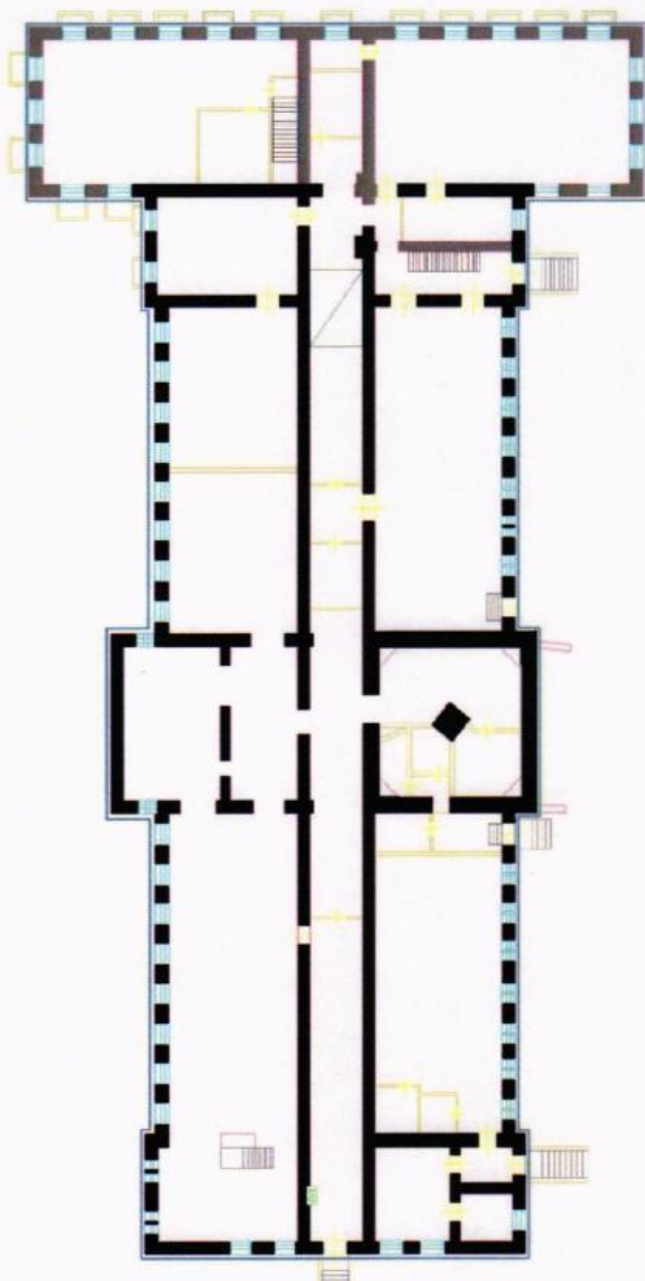

2.2. Первый этаж

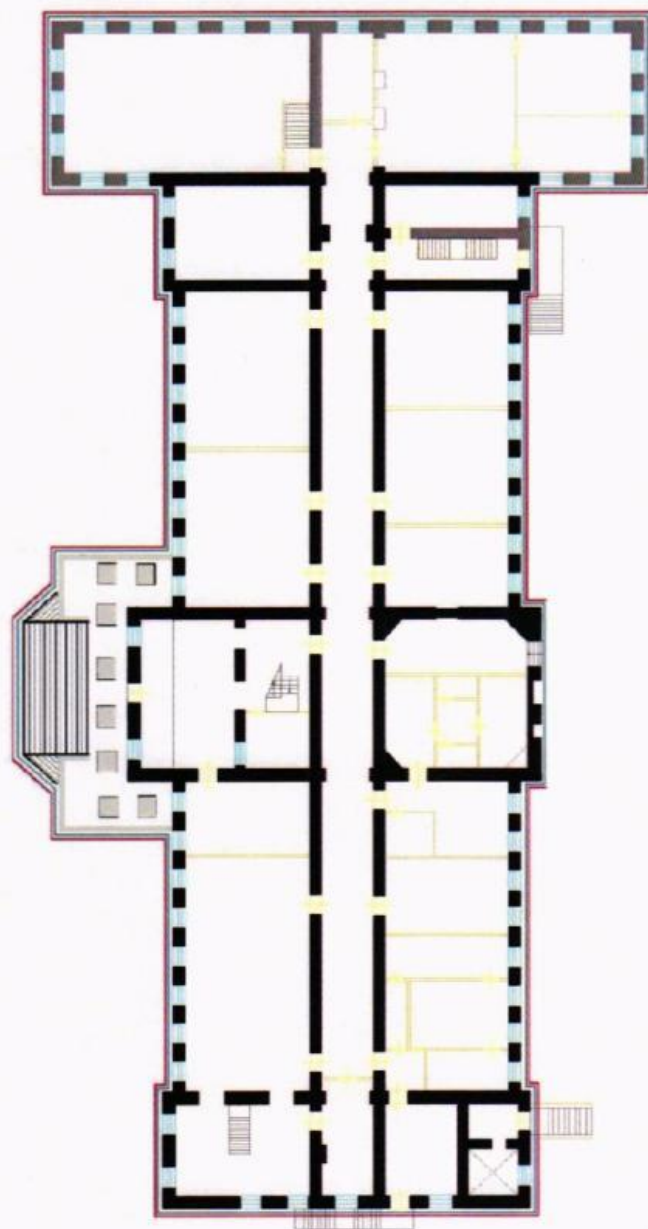





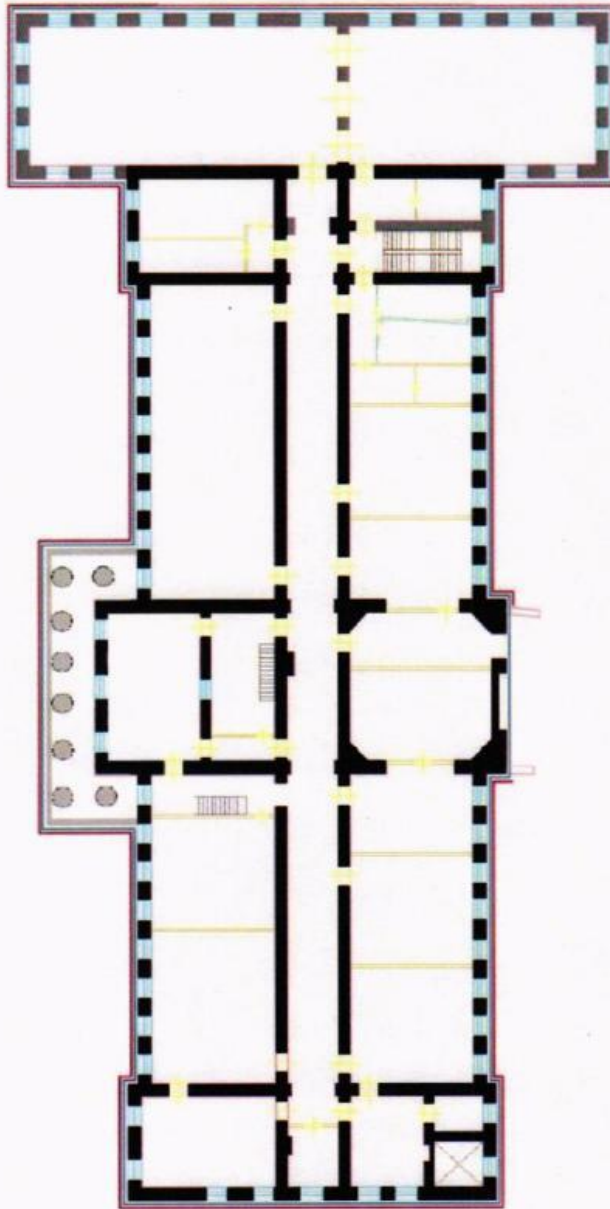

## 2.3. Второй этаж

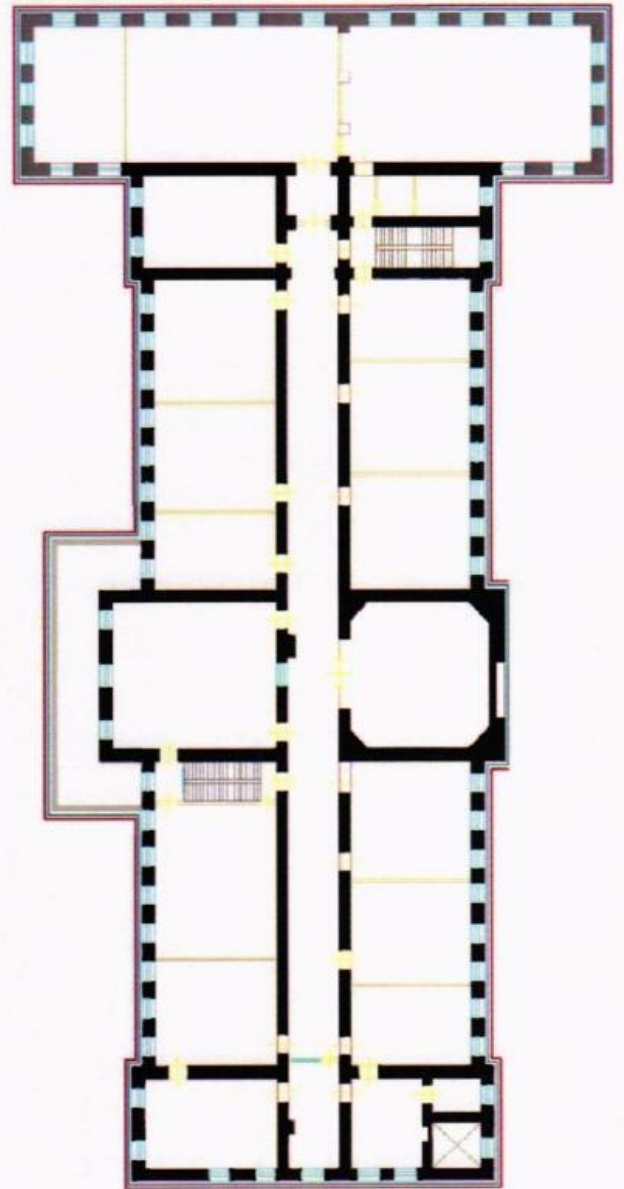



## 2.4. Третий этаж



## Условные обозначения:

-  - объемно-пространственная композиция здания второй половины XIX века, 1903, 1950-х годов;
-  - композиционное решение и архитектурно-художественное оформление фасадов второй половины XIX века, 1903, 1950-х годов;
-  - пространственно-планировочная структура интерьеров здания второй половины XIX века, 1903 года;

капитальные стены, плоские и сводчатые перекрытия:

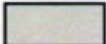
-  - второй половины XIX века;
-  - 1903 года;
-  - 1950-х годов.

**3. "Хозяйственный корпус, 1864 г., 1875 г., 1903 г., архитекторы  
А.О.Вивьен, П.Е.Баев, Г.П.Попов" по адресу: г. Москва,  
Малый Харитоньевский пер., д. 5, стр. 1**



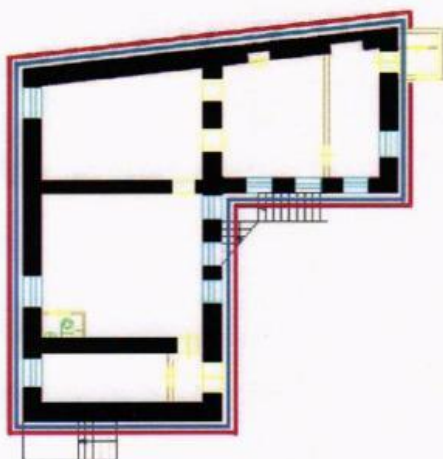

**3.1. Первый этаж**

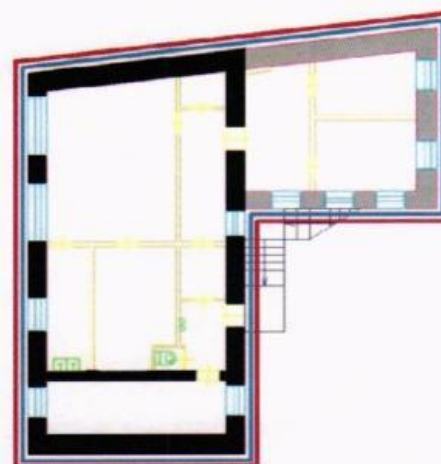

**3.2. Второй этаж**



**Условные обозначения:**

-  - объемно-пространственная композиция здания второй половины XIX века, 1903 года;
-  - композиционное решение и архитектурно-художественное оформление фасадов второй половины XIX века, 1903 года;
-  - пространственно-планировочная структура интерьеров здания второй половины XIX века, 1903 года;
-  - капитальные стены второй половины XIX века;
-  - капитальные стены 1903 года.



4. "Жилой корпус, 1860–1880-е гг., архитекторы А.О.Вивьен,  
С.В.Крыгин " по адресу: г. Москва, Малый Харитоньевский пер.,  
д. 5, стр. 2

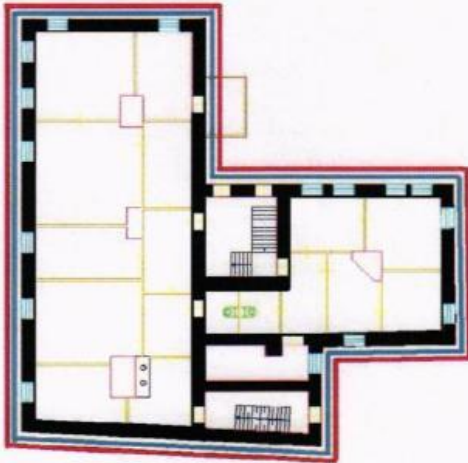

4.1. Первый этаж



4.2. Второй этаж

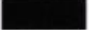

**Условные обозначения:**

-  - объемно-пространственная композиция здания второй половины XIX века;
-  - композиционное решение и архитектурно-художественное оформление фасадов второй половины XIX века;
-  - пространственно-планировочная структура интерьеров здания второй половины XIX века;
-  - капитальные стены второй половины XIX века.

**ПРОЕКТ ПРИКАЗА ВНЕСЕН:**

Заместитель руководителя Департамента культурного наследия города Москвы – главный археолог города Москвы

  
Л.В. Кондрашев  
" " \_\_\_\_\_ 2018 г.

**ПРОЕКТ ПРИКАЗА ПОДГОТОВЛЕН:**

Начальник Управления государственного учета и экспертизы объектов культурного наследия

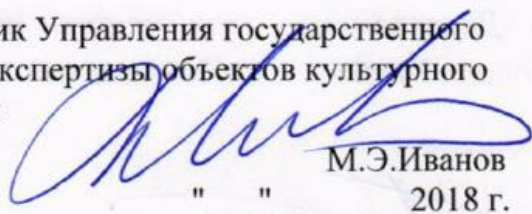
  
М.Э.Иванов  
" " \_\_\_\_\_ 2018 г.

Начальник отдела государственной историко-культурной экспертизы Управления государственного учета и экспертизы объектов культурного наследия

  
С.А.Рожественская  
" " \_\_\_\_\_ 2018 г.

**ИСПОЛНИТЕЛЬ:**

Главный специалист отдела государственной историко-культурной экспертизы Управления государственного учета и экспертизы объектов культурного наследия

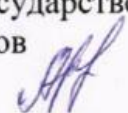
  
О.А.Арсенюк  
" " \_\_\_\_\_ 2018 г.

Подлежит официальному опубликованию и размещению в общедоступных справочных информационных системах

  
О.А.Арсенюк  
" " \_\_\_\_\_ 2018 г.

Не подлежит размещению во внутренней справочной информационной системе Департамента

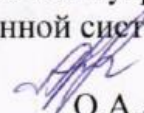
  
О.А.Арсенюк  
" " \_\_\_\_\_ 2018 г.

**ПРОЕКТ ПРИКАЗА СОГЛАСОВАН:**

~~Первый~~ заместитель руководителя Департамента культурного наследия города Москвы – главный инспектор в области государственной охраны объектов культурного наследия города Москвы

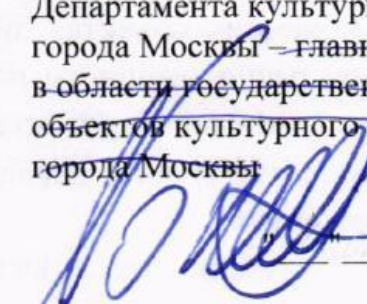
  
Л.В. Кондрашев  
С.М. Мирзоян  
" " \_\_\_\_\_ 2018 г.

Начальник Правового управления

  
А.М.Зуева  
" " \_\_\_\_\_ 2018 г.

Начальник Управления рассмотрения документации

А.В.Леванова

Виза на листе согласования от 1.10.2018 г.

Начальник Управления территориального контроля

О.А.Голосной

Виза на листе согласования от 1.10.2018 г.

*и.о.* Начальник Управления документационного обеспечения и контроля

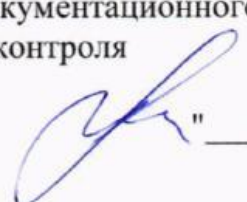
  
Г.И.Чернякова  
" " \_\_\_\_\_ 2018 г.

Список рассылки: Мирзояну С.М., Кондрашеву Л.В., Левановой А.В., Голосному О.В., Добрянину С.В., Сафронову В.М., Захаровой О.А., Иванову М.Э., Черняковой Г.И., Тюмерову В.В., ОАТИ города Москвы, Мосгосстройнадзор, Москомархитектура, ДГИ, префектура ЦАО

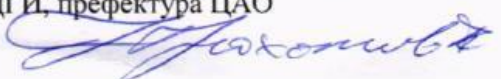

**ПРОЕКТ ПРИКАЗА ВНЕСЕН:**

Заместитель руководителя Департамента  
культурного наследия города Москвы –  
главный археолог города Москвы

Л.В.Кондрашев  
" " \_\_\_\_\_ 2018 г.

**ПРОЕКТ ПРИКАЗА ПОДГОТОВЛЕН:**

Начальник Управления государственного  
учета и экспертизы объектов культурного  
наследия

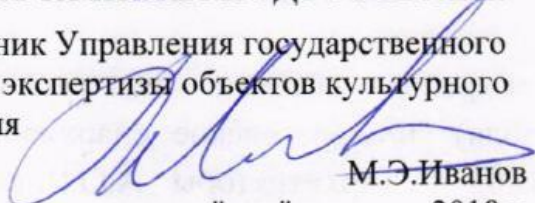
  
М.Э.Иванов  
" " \_\_\_\_\_ 2018 г.

Начальник отдела  
государственной историко-культурной  
экспертизы Управления государственного  
учета и экспертизы объектов культурного  
наследия

  
С.А.Рождественская  
" " \_\_\_\_\_ 2018 г.

**ИСПОЛНИТЕЛЬ:**

Главный специалист отдела  
государственной историко-культурной  
экспертизы Управления государственного  
учета и экспертизы объектов  
культурного наследия

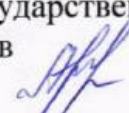
  
О.А.Арсенюк  
" " \_\_\_\_\_ 2018 г.

Подлежит официальному опубликованию  
и размещению в общедоступных  
справочных информационных системах

  
О.А.Арсенюк  
" " \_\_\_\_\_ 2018 г.

Не подлежит размещению во внутренней  
справочной информационной системе  
Департамента

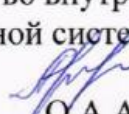
  
О.А.Арсенюк  
" " \_\_\_\_\_ 2018 г.

**ПРОЕКТ ПРИКАЗА  
СОГЛАСОВАН:**

Первый заместитель руководителя  
Департамента культурного наследия  
города Москвы – главный инспектор  
в области государственной охраны  
объектов культурного наследия  
города Москвы

С.М.Мирзоян  
" " \_\_\_\_\_ 2018 г.

Начальник Правового управления

А.М.Зуева  
" " \_\_\_\_\_ 2018 г.

Начальник Управления  
рассмотрения документации

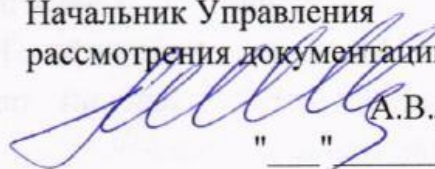
  
А.В.Леванова  
" " \_\_\_\_\_ 2018 г.

Начальник Управления  
территориального контроля

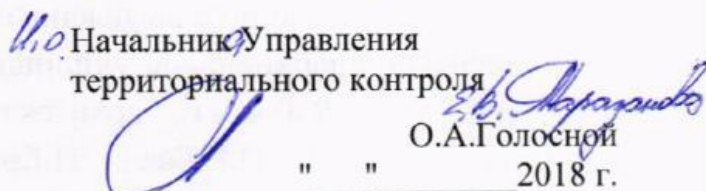
  
О.А.Голосной  
" " \_\_\_\_\_ 2018 г.

Начальник Управления  
документационного обеспечения  
и контроля

Г.И.Чернякова  
" " \_\_\_\_\_ 2018 г.