

ПАМЯТНИКИ ИСТОРИИ И КУЛЬТУРЫ СССР

(недвижимые)

СОЮЗНАЯ РЕСПУБЛИКА РСФСР

Министерство культуры РСФСР госинспекция по охране памятников истории и культуры
(наименование республиканского органа охраны памятников)

ПАСПОРТ

I. НАИМЕНОВАНИЕ ПАМЯТНИКА

В.И. Ленин и дети

II. ТИПОЛОГИЧЕСКАЯ ПРИНАДЛЕЖНОСТЬ

памятник археологии	памятник истории	памятник архитектуры	памятник монумент. иск-ва
			4. I

III. ДАТИРОВКА ПАМЯТНИКА (или дата исторического события, с которым связано возникновение памятника — для памятников истории)

20 апреля 1970 года

IV. АДРЕС (местонахождение) ПАМЯТНИКА

Краснодарский край, г. Анапа,

(АССР, край, область, район, автономная обл., национальный округ; на-

угол улиц Крымской и Кресьянской

селенный пункт; пути подъезда)

V. ХАРАКТЕР СОВРЕМЕННОГО ИСПОЛЬЗОВАНИЯ

по первонач. назначению	культурно-просветит.	туристско-экскурсион.	лечеб-но-оздорови-тельн.	жилищ-ные помеще-ния	хозяйст-венное	не исполь-зуется
музей блд. кауб		+	больн. санат. д-отд.		учр. торгов. промышл. склад	

ПРИЛОЖЕНИЯ:

Фото общего вида — I

Фото фрагментов —

Генплан

Обмеры: план —

фасад —

разрез —

Схематический план

охранной зоны —

негатив — I

VI. ИСТОРИЧЕСКИЕ СВЕДЕНИЯ

для памятников археологии	— история возникновения, кем и когда производилась раскопки и раскопки, место хранения коллекций.
а) для памятников истории	— история возникновения; краткая характеристика событий и лиц, в связи с которыми объект приобрел значение памятника.
для памятников архитектуры и монументального искусства	— автор, строитель, заказчик, история создания.

Памятник "В.И. Ленин и дети" на углу улиц Крымской и Крестьянской в г. Анапе установлен в честь 100-летия со дня рождения В.И. Ленина в апреле 1970 года.

В сооружении памятника и благоустройства территории приняли участие РСУ, АП, Горэлектросеть, школа № 5, сотрудники горсовета.

Памятник установлен по решению Анапского горисполкома.

Автор не выяснен.

б) перестройки и утраты, изменявшие первоначальный облик памятника.

Не проводились

в) реставрационные работы (общая характеристика, время, автор, место хранения документации).

Не проводились

VII. ОПИСАНИЕ ПАМЯТНИКА

а) для памятников археологии	—характер культурного слоя, важнейшие находки.
для памятников истории	—характеристика памятника, наличие, текст и время установления мемориальной доски.
для памятников архитектуры	—основные особенности планировочной, композиционно-пространственной структуры и конструкции; характер декора фасадов и интерьера; наличие живописи, скульптуры, прикладного искусства; строительный материал, основные габариты.
для памятников монумент, иск-ва	—основные особенности композиционного и колористического решения; текст, материал, техника, размер.

Памятник представляет собой скульптурную группу "В.И. Ленин"идети" из железобетона, установленную на постаменте из камня и кирпича и оцементированном.

Скульптурная группа: В.И. Ленин сидит. С правой стороны у ног Ленина сидит мальчик-пионер; с левой стороны — стоит девочка с книгой в левой руке. В.И. Ленин левой рукой придерживает девочку за плечи.

Высота скульптурной группы 1,65 м. Скульптурная группа установлена на трехступенчатом постаменте. Высота верхней части постамента 1,35 м, в сечении 1,70м x 1,30м; высота средней части постамента 0,35 м, в сечении 1,10м x 1,40м; высота нижней части постамента 0,15 м, в сечении 2,0м x 1,60м.

Постамент установлен на площадке высотой 0,20 м в сечении 4,0м x 3,0м.

б) общая оценка общественной, научно-исторической и художественной значимости памятника.

Памятник свидетельствует о безграничной любви советского народа к вождю международного революционного движения, организатору первого в мире социалистического государства — Владимиру Ильичу Ленину.

VIII. ОСНОВНАЯ БИБЛИОГРАФИЯ, АРХИВНЫЕ ИСТОЧНИКИ, ИКОНОГРАФИЧЕСКИЙ МАТЕРИАЛ

Печатные материалы газеты "Советское Черноморье" за 1970 год.



МИНИСТЕРСТВО КУЛЬТУРЫ СССР ● ПАМЯТНИКИ ИСТОРИИ И КУЛЬТУРЫ СССР (недвижимые)
 СОЮЗНАЯ РЕСПУБЛИКА РСФСР Министерство культуры РСФСР, госинспекция
 по охране памятников истории и культуры
 Адрес: Краснодарский край, г. Анапа, уголул. Крымской и Крестьянской
 (АССР, край, область, район, автономная обл., национальный округ, населенный пункт)

УЧЕТНАЯ КАРТОЧКА
В.И. Ленин и дети

I. НАИМЕНОВАНИЕ ПАМЯТНИКА

II. ТИПОЛОГИЧЕСКАЯ ПРИНАДЛЕЖНОСТЬ

памятник археологии	памятник истории	памятник архитектуры	памятник монумент. ис-ва
			4. I

III. ДАТИРОВКА ПАМЯТНИКА **20 апреля 1970 года**

IV. ХАРАКТЕР СОВРЕМЕННОГО ИСПОЛЬЗОВАНИЯ

по персона- льному на- значению	культурно- просветитель- ное	туристско- экскурсионное	лечебно-оздо- ровительн.	жилое помещение	хозяйственное	не исполь- зуется
		+				

предлож по использ.

V. ХАРАКТЕРИСТИКА ТЕХНИЧЕСКОГО СОСТОЯНИЯ

хорошее	среднее	плохое	аварийное
+			
союзная	республ.	местная	не состоит
		+	
	да	нет	
		+	

VI. КАТЕГОРИЯ ОХРАНЫ

наличие утвержденной охранной зоны

VII. НАЛИЧИЕ ДОКУМЕНТАЦИИ

паспорт	фотография	обмеры	реставрационные материалы	
+	+	+		
органы охраны			реставрационные мастерские	
союзный	республикан.	местный	республикан.	местные
		+		
			музей, архив, НИИ	

место хранения документов

Дата составления карточки

15 декабря 1974.

Составитель

Директор музея **А. Салашиц** / А. Салашиц / директор по охране памятников

ст. научный сотрудник **И. Иванец**

ПЕПЕНКО
 (ф. и. о., должность или профессия, подпись)

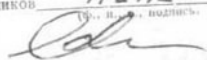

УЧЕТНАЯ КАРТОЧКА (оборотная сторона)

Фото или схематический план

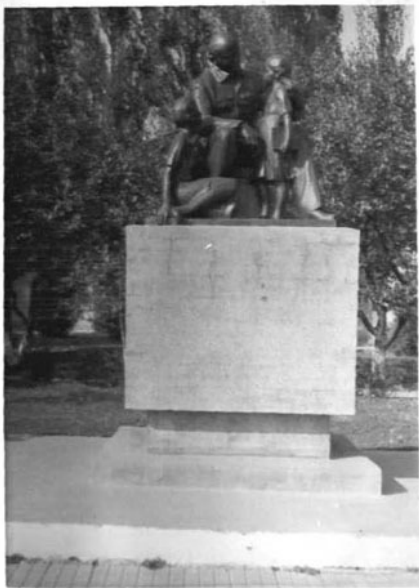

Краткое описание

Памятник В. И. Ленину на территории ухх углу улиц Крымской и Крестьянской установлен в честь 100-летия со дня рождения В. И. Ленина в апреле 1970 года.

В сооружении памятника и благоустройстве территории приняли участие РСУ, АП, горэлектросеть, школа № 5, работники горисполкома. Памятник установлен по решению Анапского горисполкома. Автор не выяснен.

Памятник представляет собой скульптурную группу "В. И. Ленин и дети" из железобетона, установленную на постаменте из камня и кирпича и оштукатуренном.

Скульптурная группа: В. И. Ленин сидит. С правой стороны у ног Ленина сидит мальчик-пионер, с левой стороны - стоит девочка с книгой в левой руке. В. И. Ленин левой рукой придерживает девочку за плечи. Высота скульптурной группы 1,65 м. Скульптурная группа установлена на трехступенчатом постаменте. Высота верхней части постамента 1,35 м, в сечении 1,70 м x 1,30 м. Высота средней части - 0,35 м, в сечении 1,10 м x 1,40 м; высота нижней части 0,15 м, в сечении 2,0 м x 1,60 м.

Постамент установлен на площадке высотой 0,20 м, в сечении 4,0 м x 3,0 м.