3700001461

МИНИСТЕРСТВО КУЛЬТУРЫ СССР

3.2. -I.17.4.
индекс

ПАМЯТНИКИ ИСТОРИИ И КУЛЬТУРЫ СССР
(недвижимые)

СОЮЗНАЯ РЕСПУБЛИКА РСФСР

ИК РСФСР. Главное управление охраны, реставрации и использования памятников истории и культуры
(центральный республиканский орган охраны памятников)

ПАСПОРТ

I. НАИМЕНОВАНИЕ ПАМЯТНИКА Усадьба Дюрингера. Главный дом.

II. ТИПОЛОГИЧЕСКАЯ ПРИНАДЛЕЖНОСТЬ

памятник археологии	памятник истории	памятник архитектуры	памятник монумент. иск-ва
		2	

III. ДАТИРОВКА ПАМЯТНИКА (или дата исторического события, с которым связано возникновение памятника — для памятников истории)

1914 г.

IV. АДРЕС (местонахождение) ПАМЯТНИКА Ивановская обл., г.Иваново, ул.Марии Рябининой, д.33/28
(АССР, край, область, район, автономная обл., национальный округ; населенный пункт; пути подъезда)

V. ХАРАКТЕР СОВРЕМЕННОГО ИСПОЛЬЗОВАНИЯ

по первонач. назначению	культурно-просветит.	туристско-экскурсион.	лечебно-оздоровительн.	жилые помещения	хозяйственное	не используется
+	музей библ. клуб		больн. санат. д/отд.		учреждение торгов. промышл. склад	

ПРИЛОЖЕНИЯ:

Фото общего вида — 4
Фото фрагментов — 1
Генплан —
Обмеры: план — 3
фасад —
разрез —
Схематический план охранной зоны —

Учетн.карт.-I

VI. ИСТОРИЧЕСКИЕ СВЕДЕНИЯ

а) для памятников археологии — история возникновения, кем и когда производились разведки и раскопки, место хранения коллекций.

для памятников истории — история возникновения: краткая характеристика событий и лиц, в связи с которыми объект приобрел значение памятника.

для памятников архитектуры и монументального иск-ва — автор, строитель, заказчик, история создания.

Главный дом усадьбы Дюрингера -разновременная постройка. В основе его одноэтажный каменный дом, неизвестного времени, приобретенный Дюрингером в 1910 году в составе усадьбы у Охлопкова В.И. В течение 1913-1914 годов здание дважды надстраивалось, получив окончательное оформление.

Имеются сведения, что автором проекта окончательного варианта здания является архитектор А.Ф. Снурилов

б) перестройки и утраты, изменившие первоначальный облик памятника

Утрачены завершения угловых башен особняка.

в) реставрационные работы (общая характеристика, время, автор, место хранения документации)

Не проводились

VII. ОПИСАНИЕ ПАМЯТНИКА

а)	для памятников археологии	— характер культурного слоя, важнейшие находки
	для памятников истории	— характеристика памятника, наличие, текст и время установления мемориальной доски
	для памятников архитектуры	— основные особенности планировочной, композиционно-пространственной структуры и конструкций; характер декора фасадов и интерьеров; наличие живописи, скульптуры, прикладного искусства; строительный материал, основные габариты
	для памятников монумент. иск-ва	— основные особенности композиционного и колористического решения:

Расположено в северо-восточной части исторического района города Иванова. Торцовым фасадом выходит на красную линию улицы Марии Рябининой. Является частью усадьбы.

Г-образное в плане двухэтажное с антремолями здание. Объем усложнен ризалитами квадратными и полукруглыми в плане, а также балконами и башнями /утрачены/, щипцовыми завершениями фасадов.

Отсутствие симметрии-отличительная черта постройки. Она воплощается не только в объеме и в плане, но и в построени фасадов. Фасады не имеют выраженных членений. Их покрытые цементной штукатуркой плоскости прорезаны разнообразными по размерам оконными проемами. Межэтажная лестница, примыкающая к уличному фасаду, освещается чер ~~арочное~~ со щипцовым завершением окно, распространяющееся на два этажа по высоте.

Из декоративных элементов ф оформлении применены выступы клинчатой перемычки с замковым камнем в завершении часим оконных проемов первого этажа, розетка с лепным из цемента растительным орнаментом над окнами второго этажа на дворовом фасаде, кронштейны в карнизе слегка тронутые лепниной.

Живописна никак не украшенная тыльная западная стена особняка. Краснокирпичная кладка ее не оштукатурена и обнажает следы перестроек.

Внутренняя планировка здания-коридорного типа. Межэтажная связь осуществляется двумя лестницами, расположенными в окончаниях крыльев Г-образного здания. Конструктивное решение традиционно. Нетрадиционен кирпич, выполненный из дутого цемента.

Из внутреннего убранства сохранились балясины металлической и деревянной лестниц.

б) общая оценка общественной, научно-исторической и художественной значимости памятника.

Исключительно своеобразный пример особняка, выполненного в "готическом" варианте стиля модерн. С инженерной точки зрения интересен опытом применения нового строительного материала.

Уникальная постройка в области.

VIII. ОСНОВНАЯ БИБЛИОГРАФИЯ, АРХИВНЫЕ ИСТОЧНИКИ, ИКОНОГРАФИЧЕСКИЙ МАТЕРИАЛ

ГАИО, ф.2, оп.I. е.х. 6848. Книга записей в доход города за 1910 г.

Там же. е.х. 7381. План постройки двух зданий усадьбы Дюрингера.

А. Соловьев. Имя в архитектурном словаре. Газ. "Рабочий край", 6 марта 1987 г.

XI. ТЕХНИЧЕСКОЕ СОСТОЯНИЕ

		хорошее	среднее	плохое	аварийное
характеристика общего состояния:					
для памятников археологии	культурного слоя				
	важнейших находок				
для памятников архитектуры и истории	конструкций			+	
	стен			+	
	покрытий				
	потолков		+		
	пола		+		
	декора фасадов				
	интерьеров			+	
в интерьере:	живописи				
	скульптуры				
	прикл. иск-ва				
для памятников монументального искусства	цоколя				
	постамента				
	скульптуры				
	грунта				
	красочного слоя				

X. СИСТЕМА ОХРАНЫ

а) категория охраны

союзная	республ.	местная	не состоит
			+

б) дата и № документа о принятии под охрану не имеется

в) границы охранной зоны и зоны регулирования застройки (краткое описание со ссылкой на утверждающий документ)

не определены

D000027043

г) балансовая принадлежность и конкретное использование Горжилуправление. Домоуправление № 12. Жилой коммунальный дом.

д) дата и № охранного документа

Дата составления паспорта «8» мая 1988 г.

Составитель Шлычков Л.А. (ф. и. о., должность или профессия)

(подпись)

Инспектор по охране памятников

М. П.

(подпись)

Игт., з. 7267

Ивановская обл., г. Иваново,
ул Марии Рябининой, 33/28
Ансамбль усадьбы Дюрингера
Дом Дюрингера. 1914 г

1 этаж

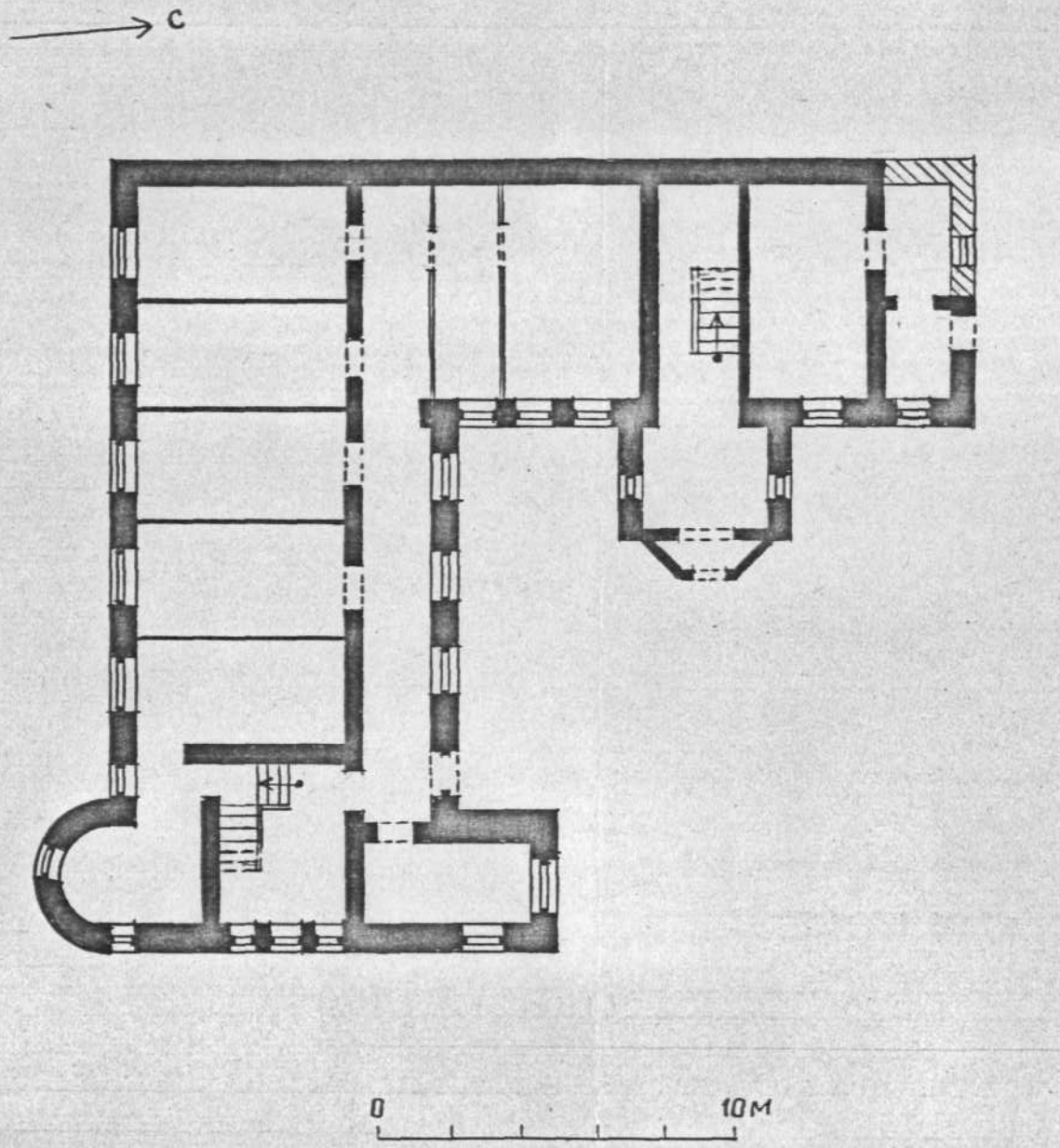

Шлычков Л 1988

Ивановская обл., г. Иваново,
ул. Марии Рябининой, 33/28
Ансамбль усадьбы Дюрингера
Дом Дюрингера. 1914 г.

2 этаж

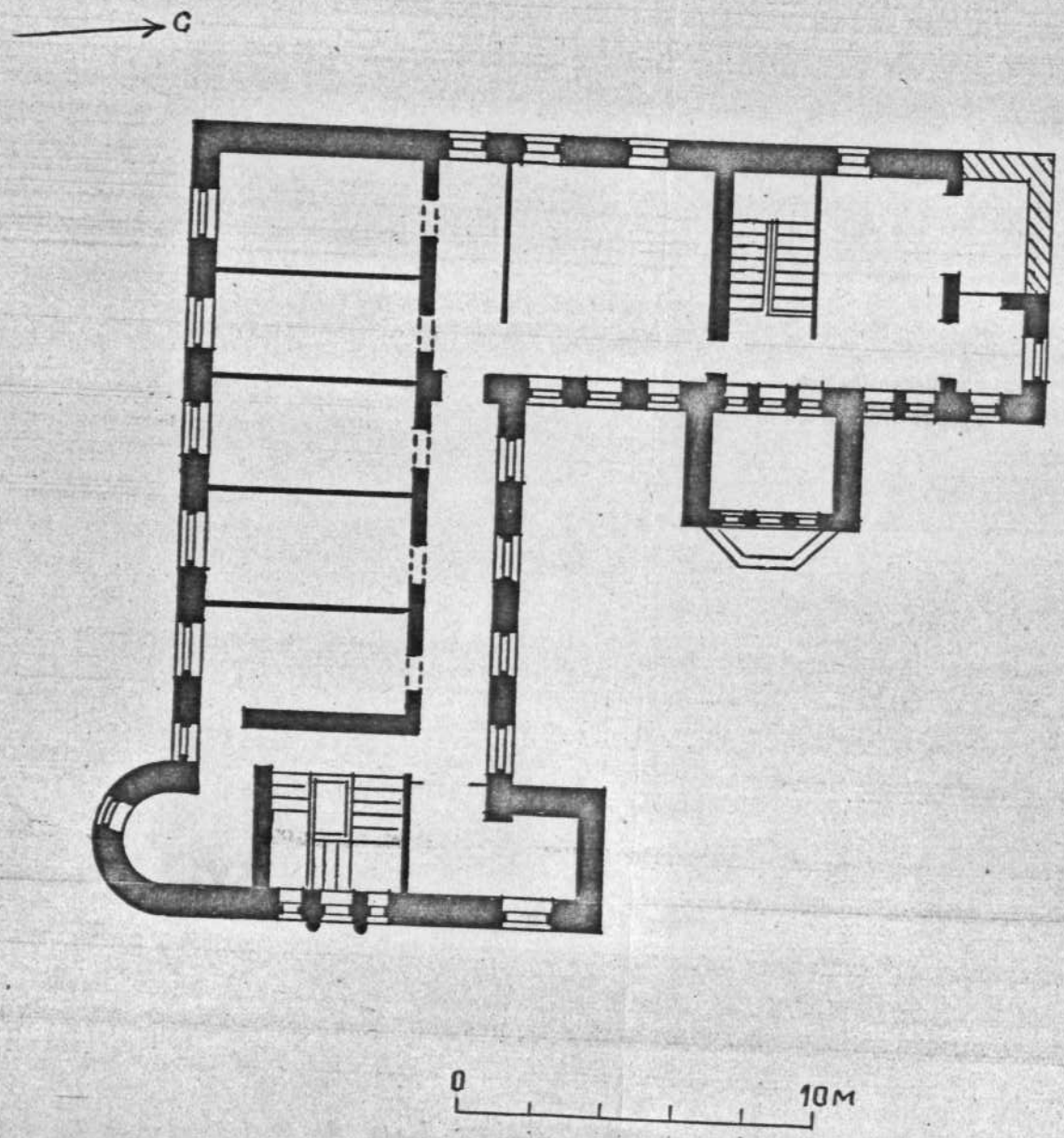

3

Шлыков Л. 1988

Ивановская обл., г. Иваново,
ул. Марии Рябининой, 33/28
Ансамбль усадьбы Дюрингера
Дом Дюрингера. 1914г.

антресоли

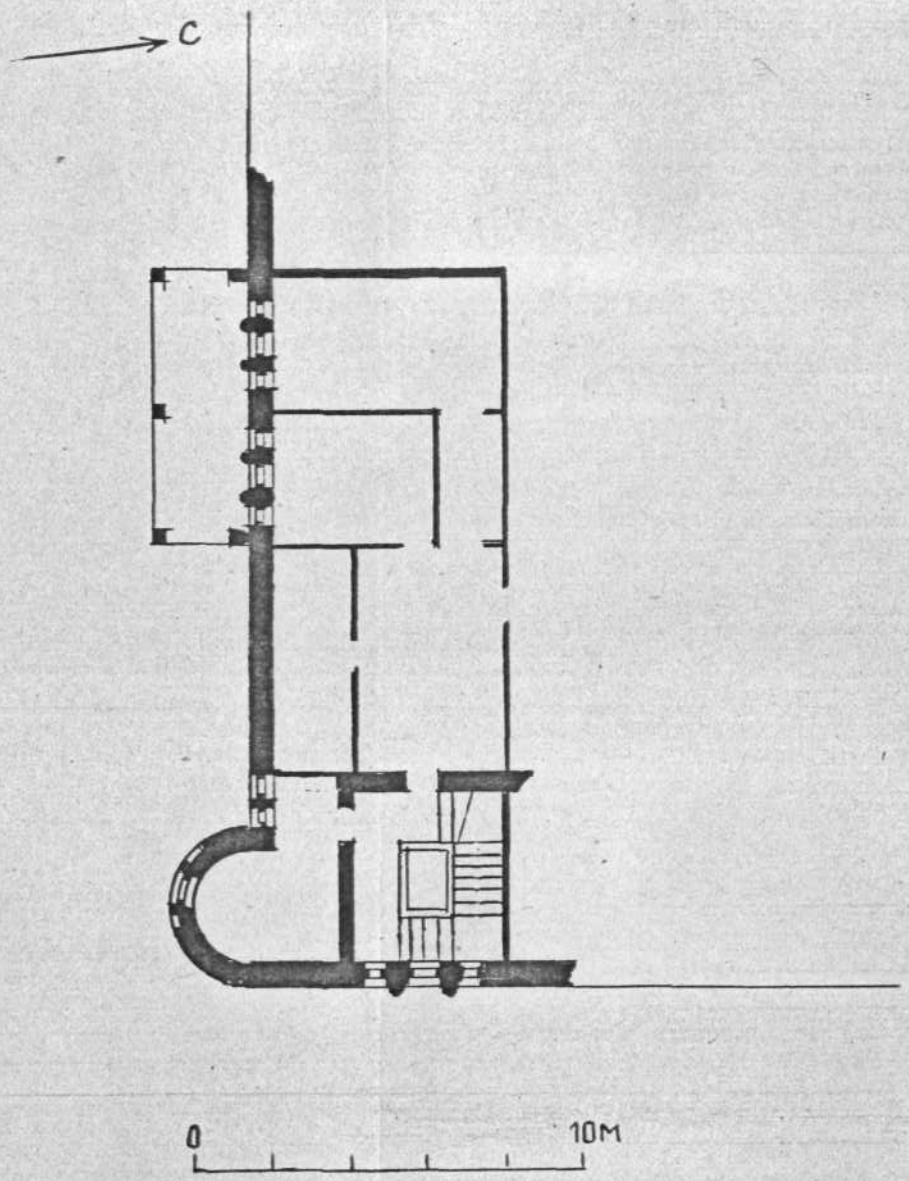

3

Шлычков А 1984

Ивановская обл.,
г. Иваново, ул. Марии
Рябининой, 33/28
Усадьба Дюрингера
Главный дом
Восточный фронт

РСФСР

Ивановская обл.

г. Иваново, ул. Марии Ребининой, 33/28 Ансамбль усадьбы Дюжинцев. Дом Дюжинцева

Западный фасад

фото Гранитов В 1988 г

РСФСР
Ивановская обл.,
г. Иваново, ул. Ма-
рии Ребиной, 33/28
Ансамбль усадьбы Дедюшкина
Дом Дедюшкина, Восточ-
ный фасад.
фото Граммова В
1988

РСФСР
Ивановская обл.,
г. Иваново, ул. Марш
ребенкий, 33/28
Ансамбль усадьбы Дорнинга
Дом Дорнинга. Фронтон восточного
фасада
Фото Гранкина В
1988 г.

РСФСР
Ивановская обл.,
г. Иваново,
ул. Марии Рябининой, 33/28
Ансамбль усадьбы
Дюрингера. Дом Дюрингера
Вид с юго-востока
фото Цыганкова В.
1988

УЧЕТНАЯ КАРТОЧКА (оборотная сторона)

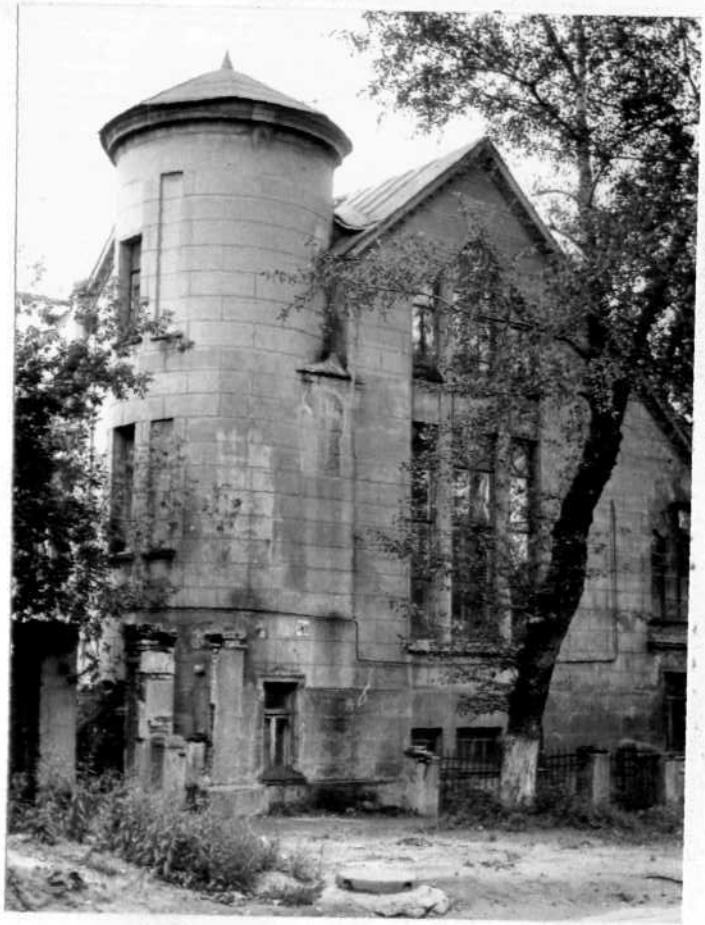

Краткое описание

Находится в составе усадьбы, расположенной в пределах исторической части города. Торцовым фасадом выходит на красную линию ул. М. Рябининой.

Выполнено из пустотелого цементного кирпича, оштукатурено. Г-образное в плане двухэтажное здание. Объем усложнен ризалитами, башнями, балконами.

Фасады не имеют выраженных членений. Они прорезаны разновеликими оконными проемами и кое-где несут лепной декор, заключающийся в замковых камнях, вставках из растительного орнамента и фигурных кронштейнов в венчающем карнизе.

Внутренняя планировка-коридорная. В интерьерах сохранилось от первоначального оформления балясины деревянной и металлической лестниц.

Это исключительно своеобразный пример особняка, выполненного в "готическом" варианте стиля модерн, уникальная постройка на территории Ивановской области.

Ш. т., з. 3256. т. 1000

МИНИСТЕРСТВО КУЛЬТУРЫ СССР ● ПАМЯТНИКИ ИСТОРИИ И КУЛЬТУРЫ СССР (недвижимые) 3.2. - 1.17.4.
индекс

СОЮЗНАЯ РЕСПУБЛИКА РСФСР

Главное упр. охраны, реставр. и использ. пам. истории и культуры
наименование республиканского органа охраны

Адрес Ивановская обл., г. Иваново, ул. Марии Рябининой, 33/58
АССР, край, область; район, автономная обл., национальный округ, населенный пункт

УЧЕТНАЯ КАРТОЧКА

I. НАИМЕНОВАНИЕ ПАМЯТНИКА Усадьба Дюрингера. Главный дом.

II. ТИПОЛОГИЧЕСКАЯ ПРИНАДЛЕЖНОСТЬ

Памятник археологии	Памятник истории	Памятник архитектуры	Памятник монумент. искусства
		2	

III. ДАТИРОВКА ПАМЯТНИКА 1914 г

IV. ХАРАКТЕР СОВРЕМЕННОГО ИСПОЛЬЗОВАНИЯ

По первоначальному назначению	Культурно-просветительное	Туристско-экскурсионное	Лечебно-оздоровительн.	Жилые помещения	Хозяйственное	Не используется
				+		

предложение по использованию

V. ХАРАКТЕРИСТИКА ТЕХНИЧЕСКОГО СОСТОЯНИЯ

хорошее	среднее	плохое	аварийное
	+	+	

VI. КАТЕГОРИЯ ОХРАНЫ

союзная	республ.	местная	не состоит
			+

наличие утвержденной охранной зоны

да	нет
	+

VII. НАЛИЧИЕ ДОКУМЕНТАЦИИ

паспорт	фотография	обмеры	реставрационные материалы
+	+	+	

место хранения документов

Дата составления карточки 8 мая 1988 г.

Органы охраны			Реставрационные мастерские		Музей архив. НИИ
союзный	республикан.	местный	республикан.	местные	
	+	+			искусствозн.

Составитель Шлычков, краевед
ф., и., о., должность или профессия, подпись

Инспектор по охране памятников
ф., и., о., подпись