

772008/059

МИНИСТЕРСТВО КУЛЬТУРЫ СССР 24.....1.1986

ПАМЯТНИКИ ИСТОРИИ И КУЛЬТУРЫ СССР

(недвижимые)

СОЮЗНАЯ РЕСПУБЛИКА ~~Российская Федерация~~

Отдел охраны культурного наследия и объектов архитектуры и туризма.
(наименование республиканского органа охраны объектов культуры и туризма.)

П А С П О Р Т

I. НАИМЕНОВАНИЕ ПАМЯТНИКА Могила Лавейкина Ивана Павловича Героя Советского Союза, генерал-майора

II. ТИПОЛОГИЧЕСКАЯ ПРИНАДЛЕЖНОСТЬ

памятник археологии	памятник истории	памятник архитектуры	памятник монумент. иск-ва
	4		

III. ДАТИРОВКА ПАМЯТНИКА (или дата исторического события, с которым связано возникновение памятника — для памятников истории)

02.08.1921-1986 г.г.

IV. АДРЕС (местонахождение) ПАМЯТНИКА Москва, Западный административный округ,
(АССР, край, область, район, автономная республика)

Рябиновая ул., 18, Кушелевское кладбище
(национальный округ, населенный пункт, пути подъезда)

V. ХАРАКТЕР СОВРЕМЕННОГО ИСПОЛЬЗОВАНИЯ

по первонач. назначению	культурно-просветит.	туристско-экскурсион.	лечебно-оздоровительн.	жилые помещения	хозяйственное	не используется
+	музей б-л. клуб.		больн. санат. д/отд.		учреждение торгов. промышл. склад	

ПРИЛОЖЕНИЯ:

- Фото общего вида 2
- Фото фрагментов —
- Генплан —
- Обмеры: план —
- фасад —
- разрез —
- Схематический план охранной зоны —

VI. ИСТОРИЧЕСКИЕ СВЕДЕНИЯ

- | | | |
|------|---|---|
| а) { | для памятников археологии | — история возникновения, кем и когда производились раскопки и раскопки, место хранения коллекций. |
| | для памятников истории | — история возникновения: краткая характеристика событий и лиц, в связи с которыми объект приобрел значение памятника. |
| | для памятников архитектуры и монументального иск-ва | — автор, строитель, заказчик, история создания. |

Лавейкин Иван Павлович — Герой Советского Союза, генерал-майор.
Лавейкин И.П. / 2.08.1921 г. /Смоленск/ — 2.12.1986 /Москва//

родился в семье рабочего. Русский. Член КПСС с 1942 г. Окончил среднюю школу, школу ФЗО, аэроклуб. В Советской Армии с 1939 г. В 1940 г. окончил Одесскую школу пилотов.

Участник Великой Отечественной войны с июня 1941 г. Командир эскадрильи 5-го гв. истребительного авиационного полка /17-я воздушная армия, 207-я дивизия, Юго-Западный фронт/. К июлю 1943 г. совершил 498 боевых вылетов, сбил 24 самолета противника. Звание Героя Советского Союза присвоено 24.08.1943 г.

В 1950 г. окончил Военно-воздушную академию, в 1957 — Военную академию Генштаба. Генерал-майор авиации Лавейкин был старшим преподавателем, начальником кафедры Военной Академии им.М.В.Фрунзе. Жил в Москве. Награжден орденами: Ленина, 4 орденами Красного Знамени, 2 орденами Отечественной войны, 2 орденами Красной Звезды, орденом "За службу Родине/ в ВС СССР" 3 ст., медалями.

3) перестройки и утраты, изменившие первоначальный облик памятника.

Нет

3) реставрационные работы (общая характеристика, время, автор, место хранения документации)

Не проводились

VII. ОПИСАНИЕ ПАМЯТНИКА

а)	для памятников археологии	— характер культурного слоя, важнейшие находки.
	для памятников истории	— характеристика памятника, наличие, текст и время установления мемориальной доски
	для памятников архитектуры	— основные особенности планировочной, композиционно-пространственной структуры и конструкций; характер декора фасадов и интерьеров; наличие живописи, скульптуры, прикладного искусства; строительный материал, основные габариты.
	для памятников монумент. иск-ва	— основные особенности композиционного и колористического решения; тексты, материал, техника, размер.

Памятник Герою представляет собой стелу /65x150x18^{см}/ из черного полированного гранита, установленную на прямоугольном постаменте /81x29x14 см/ из того же материала.

На лицевой стороне стелы, вверху, техникой рубки-скарпели выполнен поясной портрет Героя /выс. - 65 см/ в парадном мундире с орденами, медалями, другими регалиями и Звездой Героя Советского Союза. Под ним, техникой врезки нанесена надпись:

"Герой Советского Союза
генерал-майор авиации
Лавейкин

Иван Павлович
1921 - 1986"

Могильный участок /184x200 см/ ограничен рамой /бортик 8,5x16 см/ из лабрадорита, установленной на цементном основании. В центре участка устроен проход /шир. - 54 см/. Его центральная часть закрыта равновеликими плитами /49x80 см/ из лабрадорита. По бокам оставлены равновеликие цветники 60x41 см/.

б) общая оценка общественной, научно-исторической и художественной значимости памятника.

Памятник связан с увековечением памяти Героя Советского Союза генерал-майора Лавейкина И.П.

VIII. ОСНОВНАЯ БИБЛИОГРАФИЯ, АРХИВНЫЕ ИСТОЧНИКИ, ИКОНОГРАФИЧЕСКИЙ МАТЕРИАЛ.

Герои Советского Союза: краткий биографический словарь. - М, 1987, т.1, с.836

IX. ТЕХНИЧЕСКОЕ СОСТОЯНИЕ

характеристика общего состояния:
 для памятников археологии культурного слоя
 важнейших находок

для памятников архитек-
 туры и истории конструкций
 стен
 покрытий
 потолков
 пола
 декора фасадов
 интерьеров

в интерьере: живописи
 скульптуры
 прикл. иск-ва

для памятников монументального искусства
 цоколя
 постамента
 скульптуры
 грунта
 красочного слоя

хорошее	среднее	плохое	аварийное

X. СИСТЕМА ОХРАНЫ

а) категория охраны

союзная	республ.	местная	не состоит
		+	

б) дата и № документа о принятии под охрану

№ 284 от 05.04.94

Заст. Правит. Москвы

в) границы охранной зоны и зоны регулирования застройки (краткое описание со ссылкой на утверждающий документ)

нет

г) балансовая принадлежность и конкретное использование

Московское городское предприятие

д) дата и № охранного документа

специализированного обслуживания населения "Ритуал", Пушкинское ИЛ. Нет

Дата составления паспорта

198 г. 94

Составитель

Лебедева О.Р.

(ф., и. о., должность или профессия)

Лебедева
(подпись)

Инспектор по охране памятников

Герман С.В.

(подпись)

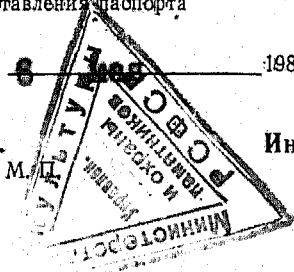



ГЕРОЙ СОВЕТСКОГО СОЮЗА
ГЕНЕРАЛ-МАЙОР АВИАЦИИ

ЛАВЕЙКИН
ИВАН ПАВЛОВИЧ
1921 — 1986

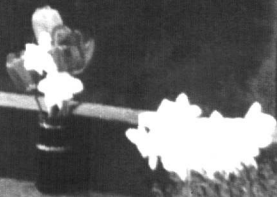

МИНИСТЕРСТВО КУЛЬТУРЫ СССР ● ПАМЯТНИК ИСТОРИИ И КУЛЬТУРЫ СССР (недвижимые) 1.02.91
СОЮЗНАЯ РЕСПУБЛИКА _____ (индекс)

Адрес РФ (наименование субъекта культуры, учреждения) при институт.

Москва, Аэропорт Внуково, район, излучина юбл.; национальный округ, населенный пункт)

УЧЕТНАЯ КАРТОЧКА

I. НАИМЕНОВАНИЕ ПАМЯТНИКА Торговая лавочница Лавки Павловны ГСС памятник

II. ТИПОЛОГИЧЕСКАЯ ПРИНАДЛЕЖНОСТЬ
археологии _____ истории _____ архитектуры _____ памятник монумент. ис-ва

III. ДАТИРОВКА ПАМЯТНИКА _____

IV. ХАРАКТЕР СОВРЕМЕННОГО ИСПОЛЬЗОВАНИЯ
1921-1922 перво-назначению культурно-просветительное туристско-экскурсионное лечебно-оздоровительн. жилые помещения хозяйст-венное не используется

предлож. по использ. _____

V. ХАРАКТЕРИСТИКА ТЕХНИЧЕСКОГО СОСТОЯНИЯ
хорошее _____ среднее _____ плохое _____ аварийное _____

VI. КАТЕГОРИЯ ОХРАНЫ
союзная _____ республ. _____ местная _____ не состоит _____

наличие утвержденной охранной зоны _____ да _____ нет _____

VII. НАЛИЧИЕ ДОКУМЕНТАЦИИ место хранения документов
паспорт _____ фотографии _____ обмеры _____ реставрационные материалы _____

Дата составления карточки
6 мая 1984 г.
М. П.
органы охраны реставрационные мастерские музей, архив, НИИ
союзный _____ республ. _____ местный _____ республ. _____ местные _____

Составитель Лебедева О.Р. Инспектор по охране памятников Гарман С.Ф.
(ф., и., о., должность или профессия, подпись) (ф., и., о., подпись)

УЧЕТНАЯ КАРТОЧКА (оборотная сторона)

Фото или схематический план

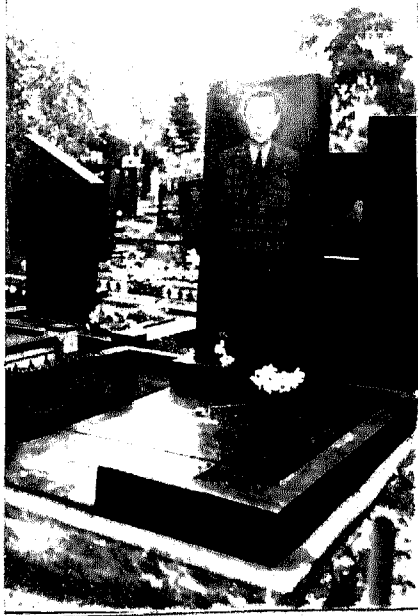

Краткое описание

Памятник представляет собой стелу /65x160x18 см/ черного полированного гранита, установленную на прямоугольном основании /1x2x14 см/ того же материала. На лицевой стороне стелы, техникой рубки-скарпели, выполнен портрет Героя в мундире со звездой ГСС. Под ним, точн. вырезки, надпись: "Герой Советского Союза генерал-майор авиации Лавочкин Иван Павлович 1921-1988". Угильный участок /184x200 см/ ограничен рамой /бортики 6,5x16 см/ из лабрадорита, установленной на цементном основании. В центре участка устроен проход /0,4 см/. Это центральная часть закрыта разноразмерными плитами /40x60 см/ из лабрадорита.