

ПАМЯТНИКИ ИСТОРИИ И КУЛЬТУРЫ СССР
(недвижимые)

СОЮЗНАЯ РЕСПУБЛИКА РСФСР

Министерство культуры. Госинспекция по охране памятников истории и культуры
(наименование республиканского органа охраны памятников)

П А С П О Р Т

I. НАИМЕНОВАНИЕ ПАМЯТНИКА Ивановская суконная фабрика

II. ТИПОЛОГИЧЕСКАЯ ПРИНАДЛЕЖНОСТЬ

памятник археологии	памятник истории	памятник архитектуры	памятник монумент. иск-ва
		6	

III. ДАТИРОВКА ПАМЯТНИКА (или дата исторического события, с которым связано возникновение памятника — для памятников истории)

вторая половина XIX века

IV. АДРЕС (местонахождение) ПАМЯТНИКА Московская область, Истринский район, село Ивановское, Октябрьская фабрика. Проезд автобусом от платформы "Истра"
(АССР, край, область, район, автономная обл., национальный округ; населенный пункт; пути подъезда)

V. ХАРАКТЕР СОВРЕМЕННОГО ИСПОЛЬЗОВАНИЯ

по первонач. назначению	культурно-просветит.	туристско-экскурсион.	лечебно-оздоровительн.	жилые помещения	хозяйственное	не используется
музей библ. клуб			больн. санат. д/отд.	+	+ учреждение торгов. промышл. склад	+

ПРИЛОЖЕНИЯ:

Фото общего вида —
 Фото фрагментов — 16
 Генплан — I
 Обмеры: план — 12
 фасад —
 разрез —
 Схематический план
 охранной зоны —
 Вкладыш 3 стр.

Попов С.М.

7-во Ивановской

суконной фабрики

№ 1835, т. 6 с 1900

с Ивановской суконной фабрики в Истринском районе Московской области

МИНИСТЕРСТВО КУЛЬТУРЫ
МОСКОВСКОЙ ОБЛАСТИ

А. И. В. Б.

УПРАВЛЕНИЯ

ПО ОХРАНЕ КУЛЬТУРНОГО НАСЛЕДИЯ

Оп. 03

Инд. № 650 д. 1

VI. ИСТОРИЧЕСКИЕ СВЕДЕНИЯ

- | | | | |
|----|---|--|---|
| а) | } | для памятников археологии | — история возникновения, кем и когда производились разведки и раскопки, место хранения коллекций. |
| | | для памятников истории | — история возникновения: краткая характеристика событий и лиц, в связи с которыми объект приобрел значение памятника. |
| | | для памятников архитектуры и монументального искусства | — автор, строитель, заказчик, история создания. |

Суконная фабрика при сельце Ивановском на реке Истре в середине XIX века принадлежала купцу Павлу Григорьевичу Цурикову, получившему в 60-х годах XIX века дворянское звание действительного статского советника. Был ли П.Г.Цуриков основателем фабрики из документов и литературы неясно. Сохранившиеся постройки принадлежат второй половине XIX века. период владения фабрикой П.Г.Цуриковым она активно развивалась, росла ее производительность. В 1860 году изготовлялось сукон, сатинов и драпов 6.000 штук на 360.000 рублей при 650 рабочих. В 1868 году при Ивановской фабрике строится Успенская церковь, судя по описанию которой это был обширный храм с двумя приделами и колокольной в 3 1/2 яруса. Расширение производства и связанное с ним усиленное строительство фабрики приходится на конец XIX — начало XX века, когда от П.Г.Цурикова фабрика переходит к М.Е.Попову, образовавшему с сыновьями Товарищество Ивановской суконной фабрики. Впоследствии предприятие наследовал С.М. Попов, при котором был утвержден в 1899 году устав Товарищества. В эти годы фабрика производит продукции на 700 тыс. рублей, на ней работает 771 рабочий. При фабрике имеется свой кирпичный завод, дающий доход в 2000 рублей, школа, больница, строится часовня, при фабрике же находилась усадьба владельца с парком, баня, прчечная, библиотека, клуб и мез-

б) перестройки и утраты, изменившие первоначальный облик памятника. газины. (см. вкладыш)

Большинство сохранившихся строений относится ко второй половине XIX — началу XX века. Во время Великой Отечественной войны фабрика была взорвана и в настоящее время находится в руинированном состоянии. Руины частично разобраны на строительный материал.

в) реставрационные работы (общая характеристика, время, автор, место хранения документации)

Реставрационные работы не проводились.

VII. ОПИСАНИЕ ПАМЯТНИКА

а)	{	для памятников археологии	— характер культурного слоя, важнейшие находки.
		для памятников истории	— характеристика памятника, наличие, текст и время установления мемориальной доски.
		для памятников архитектуры	— основные особенности планировочной, композиционно-пространственной структуры и конструкций; характер декора фасадов и интерьеров; наличие живописи, скульптуры, прикладного искусства; строительный материал, основные габариты.
		для памятников монумент. иск-ва	— основные особенности композиционного и колористического решения; тексты, материал, техника, размер.

Фабричный комплекс расположен у подножья высокого холма на правом берегу реки Истры. На холме стояла церковь. От реки, почти параллельно ее руслу был вырыт обводной канал, через который поступала вода к фабричным механизмам. Между каналом и рекой был образован искусственный остров, на котором находился фруктовый сад. Недалеко от места забора воды в канал в конце XIX века был поставлен одноэтажный дом смотрителя плотины. Сама плотина находилась ниже канала и от нее виден лишь остов, крепивший берега. Через плотину и подвесной мост проходила основная дорога, связывавшая фабрику с Волоколамским трактом. (Существующая дорога — новая, построена в послевоенное время.) Основная фабричная территория была разделена ручьем, впадающим в Истру ниже обводного канала. Ближайшая к плотине и каналу — производственная территория, на которой находились главный, промывочный, чесальный и сукновалажный корпуса. На этой же территории находились баня, прачечная, пожарный сарай и пекарня. Вторая часть территории, к востоку от ручья, отводилась под ткацкие производственные корпуса и складские помещения. Тут же располагались столовая, административный корпус, контора. Дом владельца

на фабрике, школа, библиотека — находились вне фабричной территории. (см. вкладыш)

б) общая оценка общественной, научно-исторической и художественной значимости памятника.

Ивановская суконная фабрика — редкий пример фабричной архитектуры, где производственные строения выполнены на достаточно высоком художественном уровне. Несмотря на частичную сохранность комплекса, они дают наглядное представление об его художественных качествах и принципах ансамбля.

VIII. ОСНОВНАЯ БИБЛИОГРАФИЯ, АРХИВНЫЕ ИСТОЧНИКИ, ИКОНОГРАФИЧЕСКИЙ МАТЕРИАЛ

ЦГИА СССР, фонд 799, опись 33, дело 967, лл. II, II об. *Страховые документы на фабрику ~~Ивановская~~ ЦЕРКОВЬ.*

ЦГАМ, фонд 203, опись 465 а, дело 619.

ЦГАМ, фонд 203, опись 462, дело 619.

ЦГАДА, фонд 54, опись 180 (II2), дело 261;

(см. вкладыш)

XI. ТЕХНИЧЕСКОЕ СОСТОЯНИЕ

характеристика общего состояния:
 для памятников археологии культурного слоя важнейших находок
 для памятников архитектуры и истории конструкций стен покрытий потолков пола декора фасадов интерьеров
 в интерьере: живописи скульптуры прикл. иск-ва
 для памятников монументального искусства цоколя постамента скульптуры грунта красочного слоя

хорошее	среднее	плохое	аварийное
		+	

X. СИСТЕМА ОХРАНЫ

а) категория охраны

союзная	республ.	местная	не состоит
			+

б) дата и № документа о принятии под охрану _____

в) границы охранной зоны и зоны регулирования застройки (краткое описание со ссылкой на утверждающий документ)

Границы охранной зоны памятника не установлены.

г) балансовая принадлежность и конкретное использование совхоз "Куйбышев" использует часть построек как хозяйственно-жилые, другую - под моторно-тракторную станцию

д) дата и № охранного документа _____

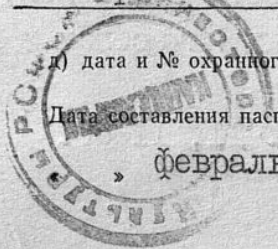

Дата составления паспорта
» февраль 1977 г.

Составитель гл. арх. проекта ВНИРК
(ф. и. о., должность или профессия)
А.А. Галашев
(подпись)

Инспектор по охране памятников _____

М. П.

(подпись)

3110113408

ВКЛАДЫШ № I

к паспорту "Ивановская суконная фабрика"
Московская область, Истринский район, Октябрьская фабрика.

3.6.11 . . . 1.32.10.

УI-а, продолжение.

Большую территорию фабрики, обнесенную кирпичной оградой, занимали производственные корпуса в Два этажа, складские помещения, пожарный сарай, проходная с конторой. Для рабочих на территории были сооружены жилые казармы, кухня и столовая. На реке Истре была устроена плотина, обеспечивающая производственные и бытовые нужды, от плотины к фабричным корпусам шел обводной канал, на берегу стоял дом смотрителя плотины.

Фабрику после Великой Октябрьской социалистической революции национализировали и она продолжала работать вплоть до Великой Отечественной войны. При подходе немцев к селу большинство фабричных жилых, складских, подсобных помещений и плотина были взорваны. После войны фабрику не восстанавливали, остатки зданий и сооружений приспособили под ремонтно-тракторную станцию, мастерские, складские и жилые помещения. По сохранившимся фрагментам фабричных корпусов можно лишь в самых общих чертах представить прежнюю планировку территории и получить представление о самих постройках.

УII-а, продолжение.

Среди сохранившихся строений наибольший интерес представляет склад-магазин, построенный, судя по стилистическим признакам, и технике кладки, в 70-х годах XIX века.

Здание расположено в юго-восточной части фабричной терри-

МИНИСТЕРСТВО КУЛЬТУРЫ
МОСКОВСКОЙ ОБЛАСТИ
АРХИВ
УПРАВЛЕНИЯ
ПО ОХРАНЕ КУЛЬТУРНОГО НАСЛЕДИЯ
Сп. 03
Инв. № 650.л.3

ВКЛАДЫШ № 2

к паспорту "Ивановская суконная фабрика"
Московская область, Истринский район, Октябрьская фабрика

3.6. № 1.32.10

УП-а, продолжение.

тории, построено из кирпича размером 25(26)х12х6(7,5) см, ярко красного цвета, кладка тычковая, обработка шва — подскребка, в декоре использован белый камень.

Складское помещение — прямоугольное в плане, одноэтажное, возведено в традициях позднего классицизма, но сочетания кирпича и белокаменных декоративных деталей придают строению черты романтизма, свойственные более усадебным строениям, нежели фабричным.

Подобный налет романтизма характерен для более ранних складских построек Петербурга, однако декоративное убранство фасадов напоминает постройки уральских заводов первой половины XIX в.

Несмотря на небольшие размеры, основные объемы здания выглядят необычайно монументальными и это достигается сопоставлением совершенно глухой южной стены и нарядно декорированным рустом и выделенным окнами разнообразных форм западным, главным фасадом, завершенным щипцом, ~~прорезанным~~ ^слюкарной в белокаменном обрамлении. Не менее величественно выглядит северный фасад, где вход оформлен аркой, также отделанной белокаменным рустом. Внутренняя планировка чрезвычайно проста — все строение разделено капитальной стеной на две части, перекрытие плоское, деревянное, кровля двускатная металлическая.

Все остальные строения фабрики, сохранившиеся фрагментарно,

МИНИСТЕРСТВО КУЛЬТУРЫ
МОСКОВСКОЙ ОБЛАСТИ
— АРХИТЕКТУРНО-РЕСТАВРАЦИОННОЕ
УПРАВЛЕНИЕ
ПО ОХРАНЕ КУЛЬТУРНОГО НАСЛЕДИЯ
Оп. 03
Инв. № 850 л. 4

ВКЛАДЫШ № 3

к паспорту "Ивановская суконная фабрика"
Московская область, Истринский район, Октябрьская
фабрика. 3.6. № 1.32.10

УП-а, продолжение.

в декоративном убранстве близки рассмотренному корпусу, вплоть до копирования отдельных деталей оформления фасадов. Общность архитектурных приемов для всех сооружений — сочетание краснокирпичной кладки с белеными ^{или} белокаменными деталями, широкое применение рустовки, как основного элемента декорации, — сообщали фабричному комплексу художественные черты архитектурного ансамбля.

УШ, продолжение.

фонд, I6, опись I29, дело 33; фонд I6, опись I33, дело 58.

Нистрем К. Указатель селений и жителей уездов Московской губернии. М., I852, стр. 344.

Семенов П. Географическо-статистический словарь Российской империи, т. II, Спб, I865, стр. 302.

Леонид, архимандрит. Московский Звенигород и его уезд в церковно-археологическом отношении. "Древности. Труды МАО.", то 7, вып. 2, М., I878, стр. I40.

Брокгауз и Эфрон. Энциклопедический словарь, т. I2-а, Спб, I894, стр. 760.

Обмер техплана и планов сооружений, кроки, фото и негативы — в московском областном Управлении культуры.

МИНИСТЕРСТВО КУЛЬТУРЫ
МОСКОВСКОЙ ОБЛАСТИ

АРХИВ

УПРАВЛЕНИЯ

ПО ОХРАНЕ КУЛЬТУРНОГО НАСЛЕДИЯ

Оп. 03

Инв. №

650 л. 5

МОСКОВСКАЯ ОБЛАСТЬ. ИСТРИНСКИЙ РАЙОН
СЕЛО ИВАНОВСКОЕ. ФАБРИКА ЦУРИКОВА
БАНЯ, КОНЕЦ XIX ВЕКА, № 9

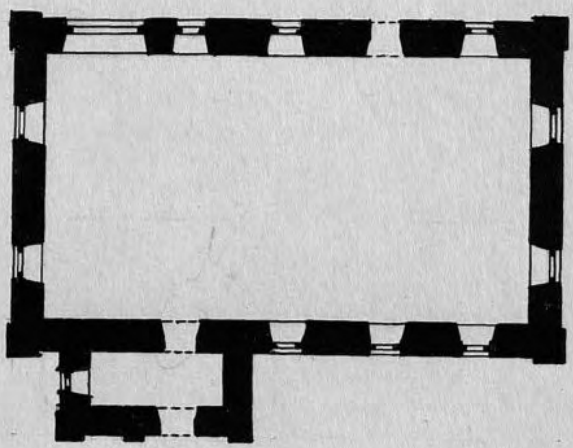

ВПНРК МР СССР
ОБМЕРИЛИ: СЕРГЕЕВ А.В.
ФЮРГАНГ Д.С.
ВЫПОЛНИЛ СЕРГЕЕВ А.В.
1976

МИНИСТЕРСТВО КУЛЬТУРЫ
МОСКОВСКОЙ ОБЛАСТИ

АРХИВ

УПРАВЛЕНИЯ

ПО ОХРАНЕ КУЛЬТУРНОГО НАСЛЕДИЯ

Оп. _____

03

Инв. № _____

650 л. 4

МОСКОВСКАЯ ОБЛАСТЬ, ИСТРИНСКИЙ РАЙОН
СЕЛО ИВАНОВСКОЕ, ФАБРИКА ЦУРИКОВА
ДОМ СМОТРИТЕЛЯ ПЛОТИН, КОНЕЦ XIX ВЕКА, № 11

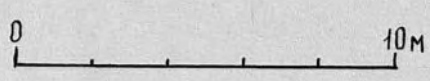
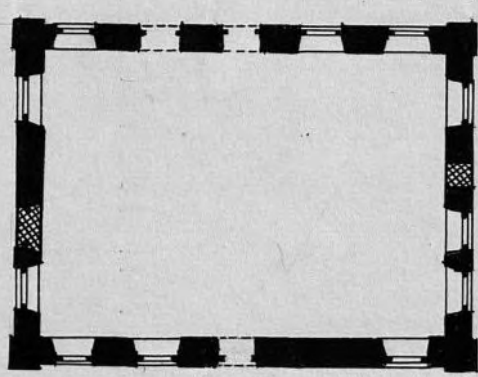
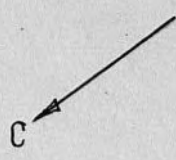

ВНИИРК МХ СССР
ОБМЕРИЛИ: СЕРГЕЕВ А.В.
ФЮРГАНГ Д.С.
ВЫПОЛНИЛ: СЕРГЕЕВ А.В.
1976

МИНИСТЕРСТВО КУЛЬТУРЫ
МОСКОВСКОЙ ОБЛАСТИ

АРХИВ

УПРАВЛЕНИЯ

ПО ОХРАНЕ КУЛЬТУРНОГО НАСЛЕДИЯ

Оп. 03

Инв. № 6501.8

МОСКОВСКАЯ ОБЛАСТЬ ИСТРИНСКИЙ РАЙОН
СЕЛО ИВАНОВСКОЕ ФАБРИКА ЦУРИКОВА
СКЛАД СУКНА, ВТОРАЯ ПОЛОВИНА XIX ВЕКА, №3

С ←

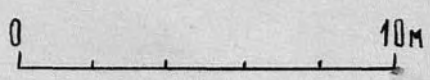
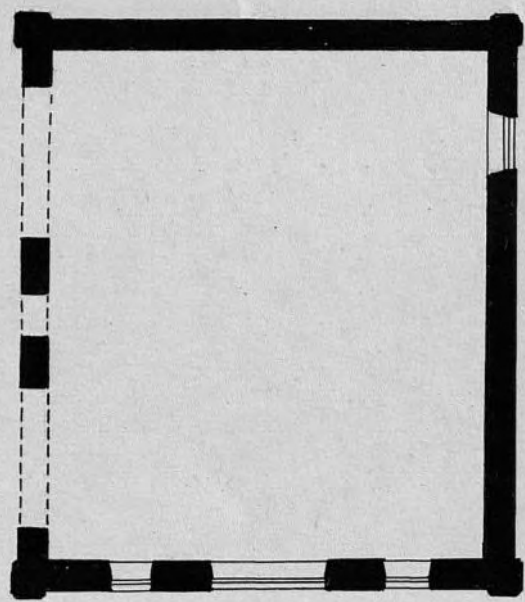

ВПНРК МР СССР
ОБМЕРЩИК: СЕРГЕЕВ Д.В.
ФЮРГАНГ Д.С.
ВЫПОЛНИЛ СЕРГЕЕВ А.В.
1976

МИНИСТЕРСТВО КУЛЬТУРЫ
МОСКОВСКОЙ ОБЛАСТИ

АРХИВ

УПРАВЛЕНИЯ

ПО ОХРАНЕ КУЛЬТУРНОГО НАСЛЕДИЯ

Оп. _____

03

Инв. № _____

650 л. 9

МОСКОВСКАЯ ОБЛАСТЬ. ИСТРИНСКИЙ РАЙОН
СЕЛО ИВАНОВСКОЕ, ФАБРИКА ЦУРИКОВА
ПРОХОДНАЯ ГЛАВНОГО КОРПУСА, КОНЕЦ XIX ВЕКА, №2

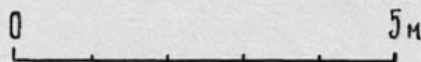
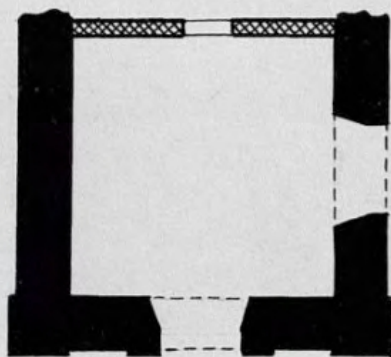

ВНИИРК МР СССР
ОБМЕРИЛИ СЕРГЕЕВ А.В.
ФЮРГАНГ Д.С.
ВЫПОЛНИЛ СЕРГЕЕВ А.В.
1976

МИНИСТЕРСТВО КУЛЬТУРЫ
МОСКОВСКОЙ ОБЛАСТИ

АРХИВ

УПРАВЛЕНИЯ

ПО ОХРАНЕ КУЛЬТУРНОГО НАСЛЕДИЯ

Оп. 03

Инв. № 650 л. 10

МОСКОВСКАЯ ОБЛАСТЬ ИСТРИНСКИЙ РАЙОН
СЕЛО ИВАНОВСКОЕ. ФАБРИКА ЦУРИКОВА
ПРАЧЕЧНАЯ-БАНЯ, № 16 Конец XIX века

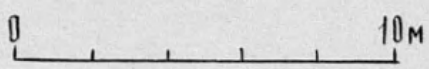
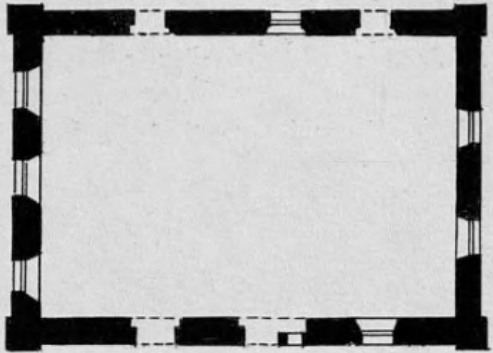

ВНИИРК МН СССР
ОБМЕРИЛИ СЕРГЕЕВ А.В.
ФЮРГАНГ Д.С.
ВЫПОЛНИЛ СЕРГЕЕВ А.В.
1976

Л.

МИНИСТЕРСТВО КУЛЬТУРЫ
МОСКОВСКОЙ ОБЛАСТИ

АРХИВ

УПРАВЛЕНИЯ

ПО ОХРАНЕ КУЛЬТУРНОГО НАСЛЕДИЯ

Оп. 03

Инв. № 650.1.11

МОСКОВСКАЯ ОБЛАСТЬ ИСТРИЦКИЙ РАЙОН
СЕЛО ИВАНОВСКОЕ ФАБРИКА ЦУРИКОВА
ПЕКАРНЯ И ПОГРЕБ, КОНЕЦ XIX ВЕКА, №5

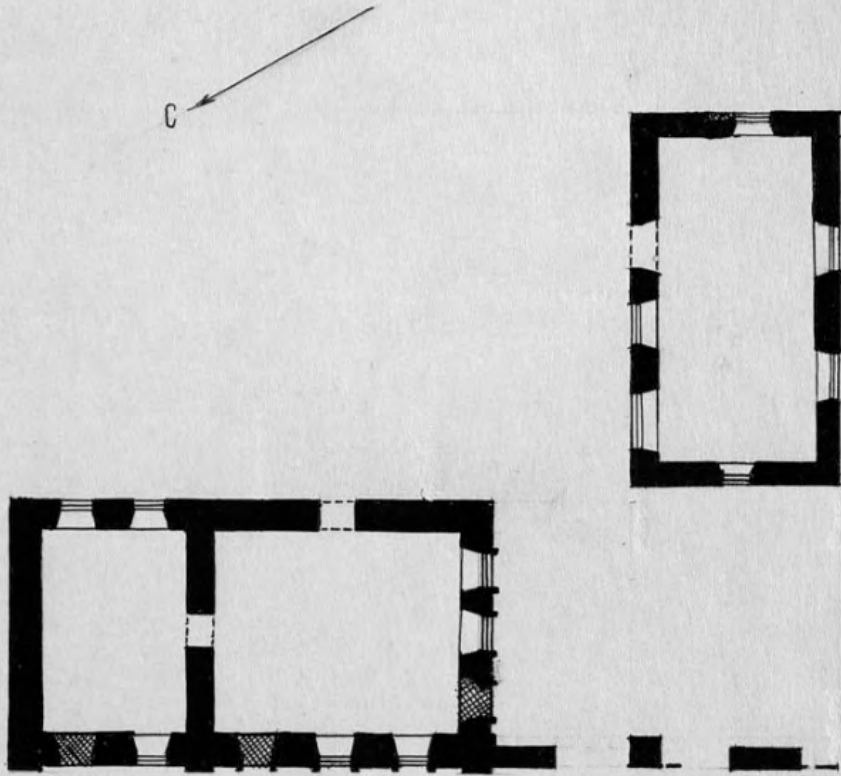

0 10 м

ВНИИ МР СССР
ОБМЕРИЛИ: СЕРГЕЕВ А.В.
ФЮРГАНГ Д.С.
ВЫПОЛНИЛ СЕРГЕЕВ А.В.
1976 г.

МИНИСТЕРСТВО КУЛЬТУРЫ
МОСКОВСКОЙ ОБЛАСТИ

АРХИВ

УПРАВЛЕНИЯ

ПО ОХРАНЕ КУЛЬТУРНОГО НАСЛЕДИЯ

Оп. 03

Инв. № 650 л. 12

МОСКОВСКАЯ ОБЛАСТЬ ИСТРИНСКИЙ РАЙОН
 СЕЛО ИВАНОВСКОЕ ФАБРИКА ЦУРИКОВА
 ОСТАТКИ ПРОИЗВОДСТВЕННОГО КОРПУСА /СКУБНЯ/, N 4.
 КОНЕЦ XIX ВЕКА, ПЛАН 1 ЭТАЖА

С ←

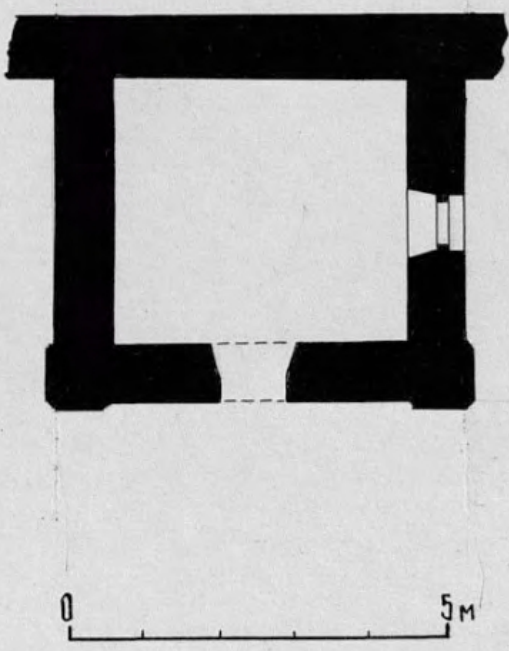

ВПНРК МК СССР
 ОБМЕРИЛИ: СЕРГЕЕВ А. В.
 ФЮРГАНГ Д. С.
 ВЫПОЛНИЛ: СЕРГЕЕВ А. В.
 1976 г.

1.

МИНИСТЕРСТВО КУЛЬТУРЫ
МОСКОВСКОЙ ОБЛАСТИ

АРХИВ

УПРАВЛЕНИЯ

ПО ОХРАНЕ КУЛЬТУРНОГО НАСЛЕДИЯ

Оп. 03

Инв. № 050 л. 13

МОСКОВСКАЯ ОБЛАСТЬ, ИСТРИНСКИЙ РАЙОН
СЕЛО ИВАНОВСКОЕ, ФАБРИКА ЦУРИКОВА
ПОЖАРНОЕ ДЕПО. КОНЕЦ XIX ВЕКА, № 6

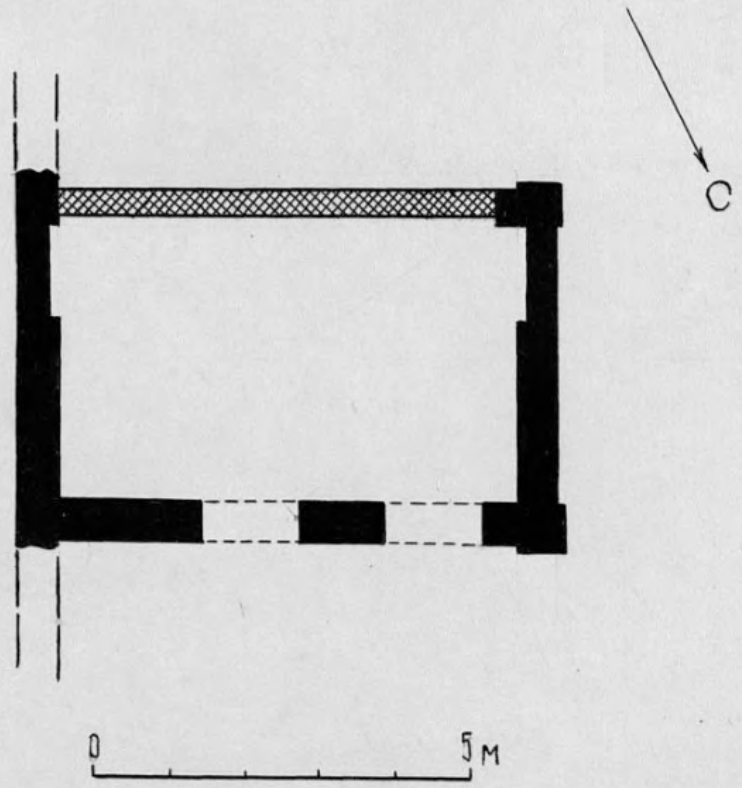

В ПИРК МР СССР
ОБМЕРЩИК: СЕРГЕЕВ А.В.
ФЮРГАНГ Д.С.
ВЫПОЛНИЛ СЕРГЕЕВ А.В.
1976 г

МИНИСТЕРСТВО КУЛЬТУРЫ
МОСКОВСКОЙ ОБЛАСТИ

АРХИВ

УПРАВЛЕНИЯ

ПО ОХРАНЕ КУЛЬТУРНОГО НАСЛЕДИЯ

Оп. 03

Инв. № 650 л. 14

МОСКОВСКАЯ ОБЛАСТЬ, ИСТРИНСКИЙ РАЙОН
СЕЛО ИВАНОВСКОЕ, ФАБРИКА ЦУРИКОВА
ПРОИЗВОДСТВЕННЫЙ КОРПУС /СКЛАД/ КОНЕЦ XIX ВЕКА, №7

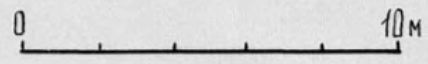
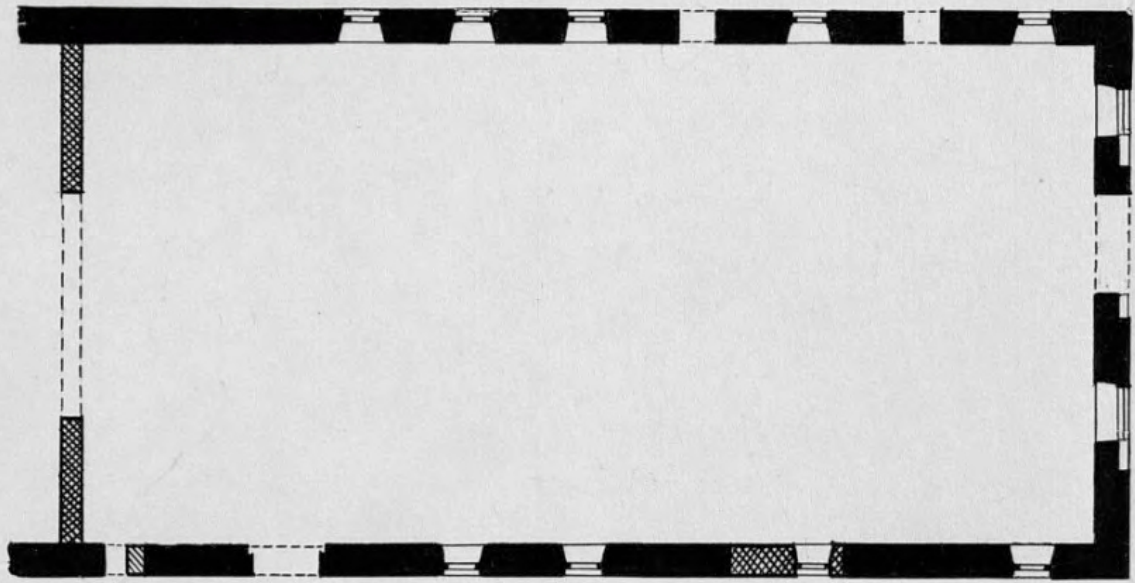

ВЦРК МН СССР
ОБМЕР ФЮРГАНГ А.С.
СЕРГЕЕВ А.В.
ВЫПОЛНИЛ СЕРГЕЕВ А.В.
1976г.

МИНИСТЕРСТВО КУЛЬТУРЫ
МОСКОВСКОЙ ОБЛАСТИ

АРХИВ

УПРАВЛЕНИЯ

ПО ОХРАНЕ КУЛЬТУРНОГО НАСЛЕДИЯ

Оп. 03

Инв. № 0501.15

МОСКОВСКАЯ ОБЛАСТЬ ИСТРИЦКИЙ РАЙОН
СЕЛО ИВАНОВСКОЕ ФАБРИКА ЦУРИКОВА
ПРОИЗВОДСТВЕННЫЙ КОРПУС /КОНТОРА?/, №10
КОНЕЦ XIX в. ПЛАН I ЭТАЖА

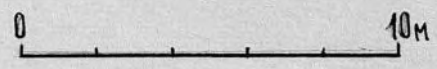
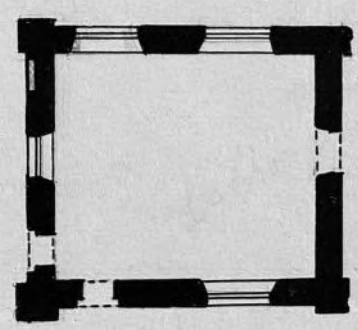

ВПАРК МЧ СССР
ОБРЕЩИЛ: СЕРГЕЕВ А. В.
ФЮРГАНГ Д. С.
ВЫПОЛНИЛ СЕРГЕЕВ А. В.
1976 г.

МИНИСТЕРСТВО
МОСКОВСКОЙ ОБЛАСТИ

АРХИВ

УПРАВЛЕНИЯ

ПО ОХРАНЕ КУЛЬТУРНОГО НАСЛЕДИЯ

Оп. 03

650 л. 16

МОСКОВСКАЯ ОБЛАСТЬ, ИСТРИНСКИЙ РАЙОН
СЕЛО ИВАНОВСКОЕ, ФАБРИКА ЦУРИКОВА, ТАМБУРЫ
ОБЩЕЖИТИЯ И СТОЛОВОЙ, КОНЕЦ XIX ВЕКА, № 15

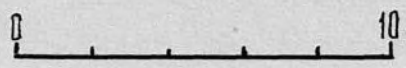
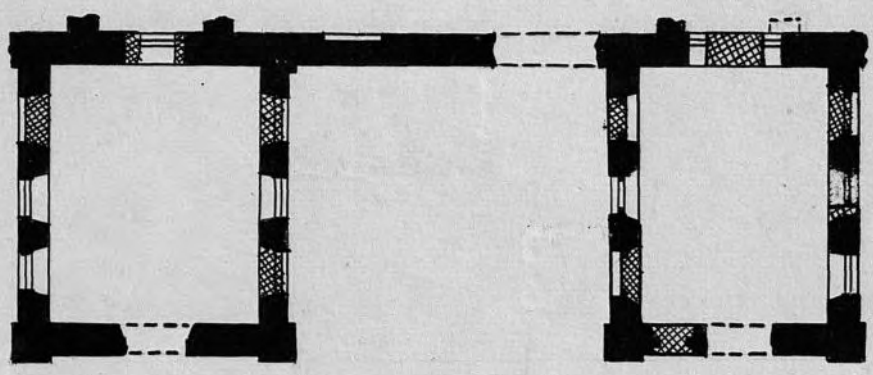

ВНИИ МН СССР
ОБМЕРИЛИ: ФЮРГАНГ Д.С.
СЕРГЕЕВ А.В.
ВЫПОЛНИЛ: СЕРГЕЕВ А.В.
1976

А:

МИНИСТЕРСТВО КУЛЬТУРЫ
МОСКОВСКОЙ ОБЛАСТИ

АРХИВ

УПРАВЛЕНИЯ

ПО ОХРАНЕ КУЛЬТУРНОГО НАСЛЕДИЯ

Оп. 03

Инв. № 650 л. 17

Дом. Череповица
Иванович

ул. Иванаова
~~Иванова~~ Иванаова

Иванова ул.
Череповица
Иванова ул.
Иванова ул.
Иванова ул.

Череповица: Череповица
1976.

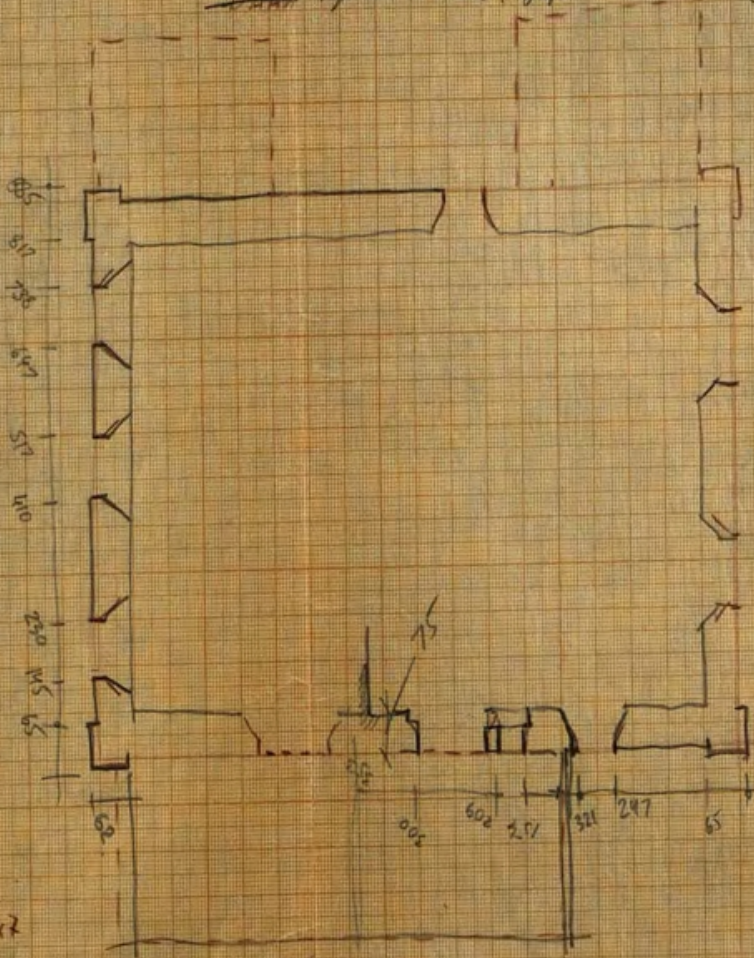

кварт
25x12x2

846.

С

Министерство культуры
и народного образования
АРМНИИ
Учреждение
по охране культурного наследия
От. 03
№ 13 650-1-18

Московская область.
Истринский район
село Ивановское фабрика Цурикова.
общественные концы XIX века

Обмер: Сергей А. В.
Фурман Д. С.
1976 г.

село Ивановское

общественные.

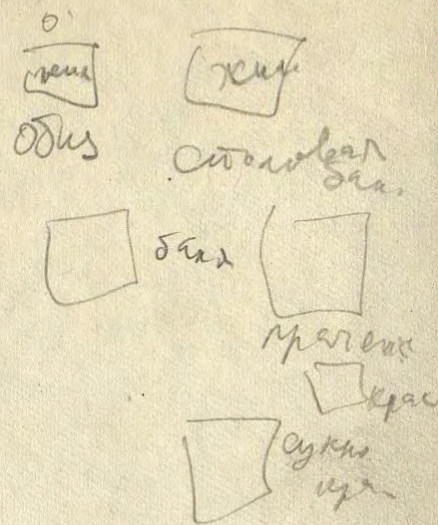
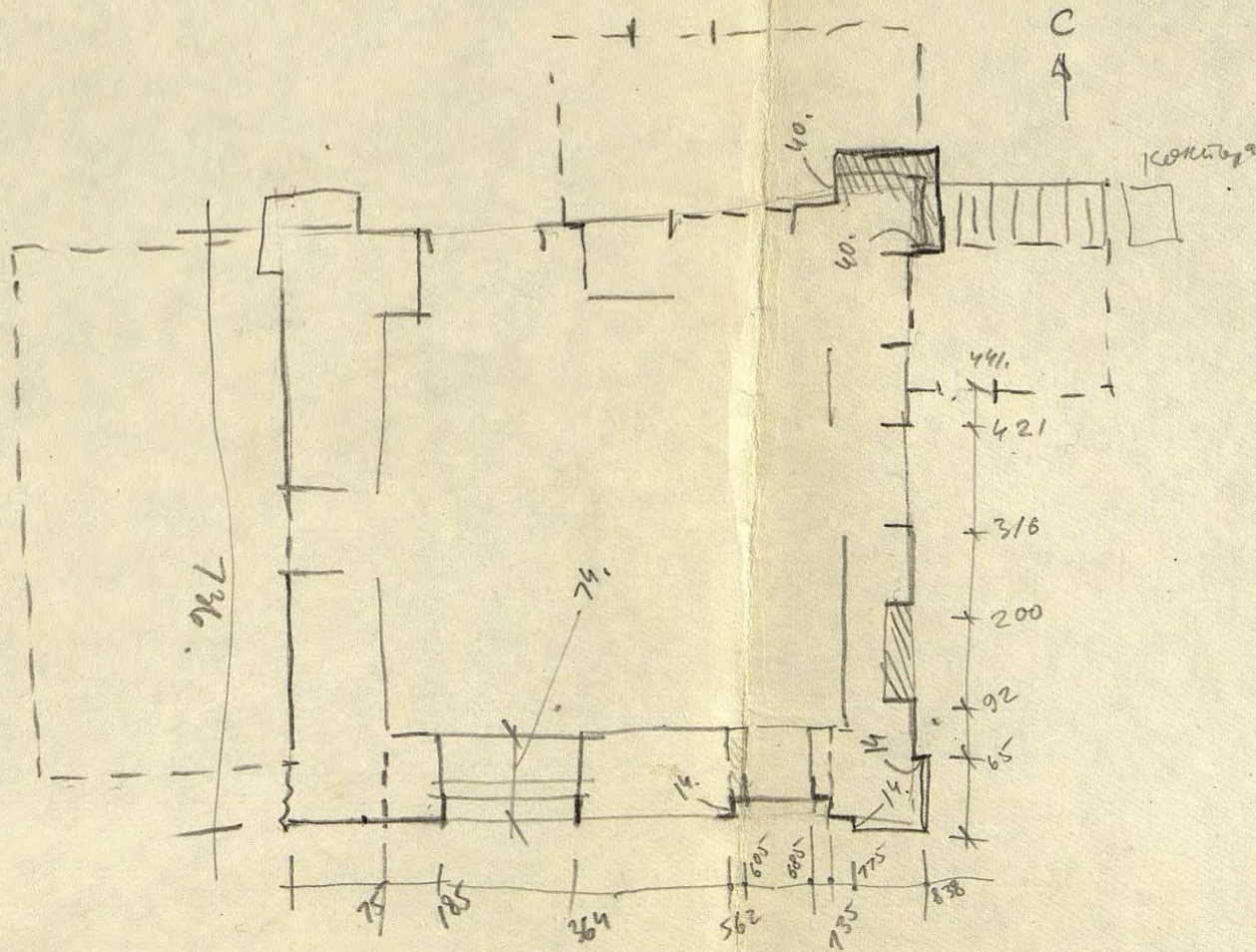

МИНИСТЕРСТВО КУЛЬТУРЫ
МОСКОВСКОЙ ОБЛАСТИ

АРХИВ

УПРАВЛЕНИЯ

ПО ОХРАНЕ КУЛЬТУРНОГО НАСЛЕДИЯ

Оп. 03

№ 680 л. 19

Лосювская бл.
Исайринский р.
с. Ивановское

Конт. леке сукотной
разрешки Чуркидзе

Обмер геодезический
арх. Д. Н. Дюрванга
июнь 1976 г.

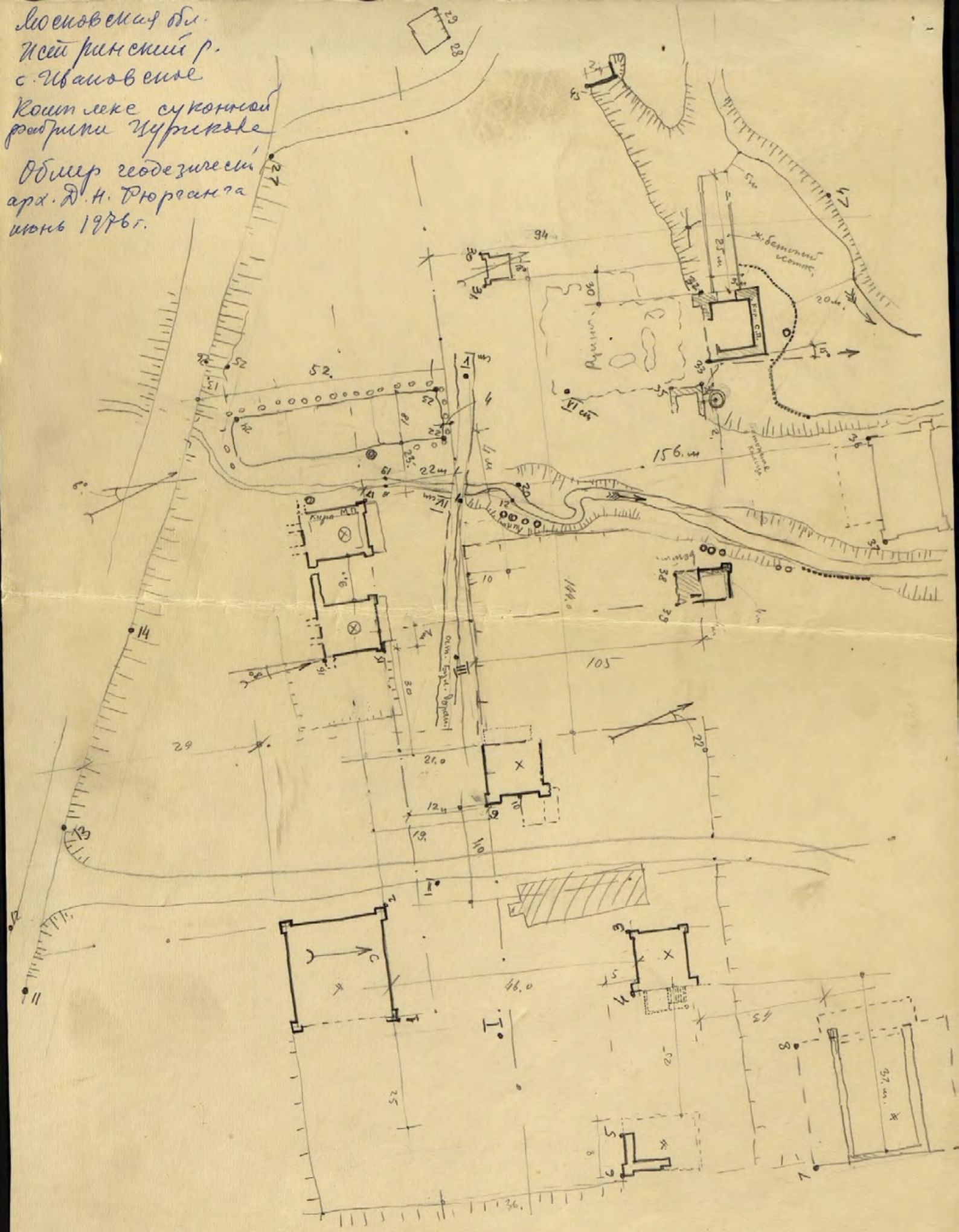

с. Успенское

Радица Курякова

МИНИСТЕРСТВО КУЛЬТУРЫ
МОСКОВСКОЙ ОБЛАСТИ
АРХИВ
УПРАВЛЕНИЕ
ПО ОХРАНЕ КОМПЬЮТЕРНОГО НАСЛЕДИЯ

Оп. 03

Инд. № 650 д. 20

КОМПЕТЕНЦИЯ К. ВУЛФ
МОСКОВСКОЙ ОБЛАСТИ
АРХИВ
УЛЬЯНОВСКИЙ
ВО СХРАНЕ КОЛЛЕКЦИОННОГО НАСЛЕДИЯ
От 03
Инд. № 690.1.21

Московская область
Истринский район.
село Ивановское
фабрика Шурикова
Дом смотрителя завода.
1-й этаж ?
Конец XIX века.

Обмеры:

Сергеев А.В.
Фурманов Д.С.
1976г.

Менделеев

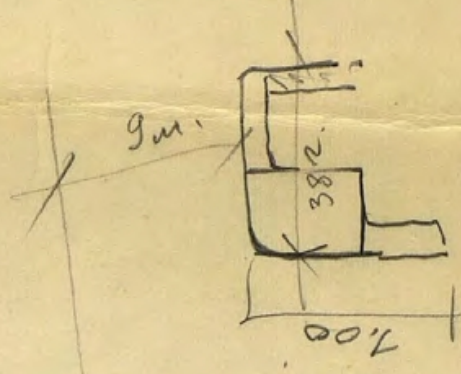
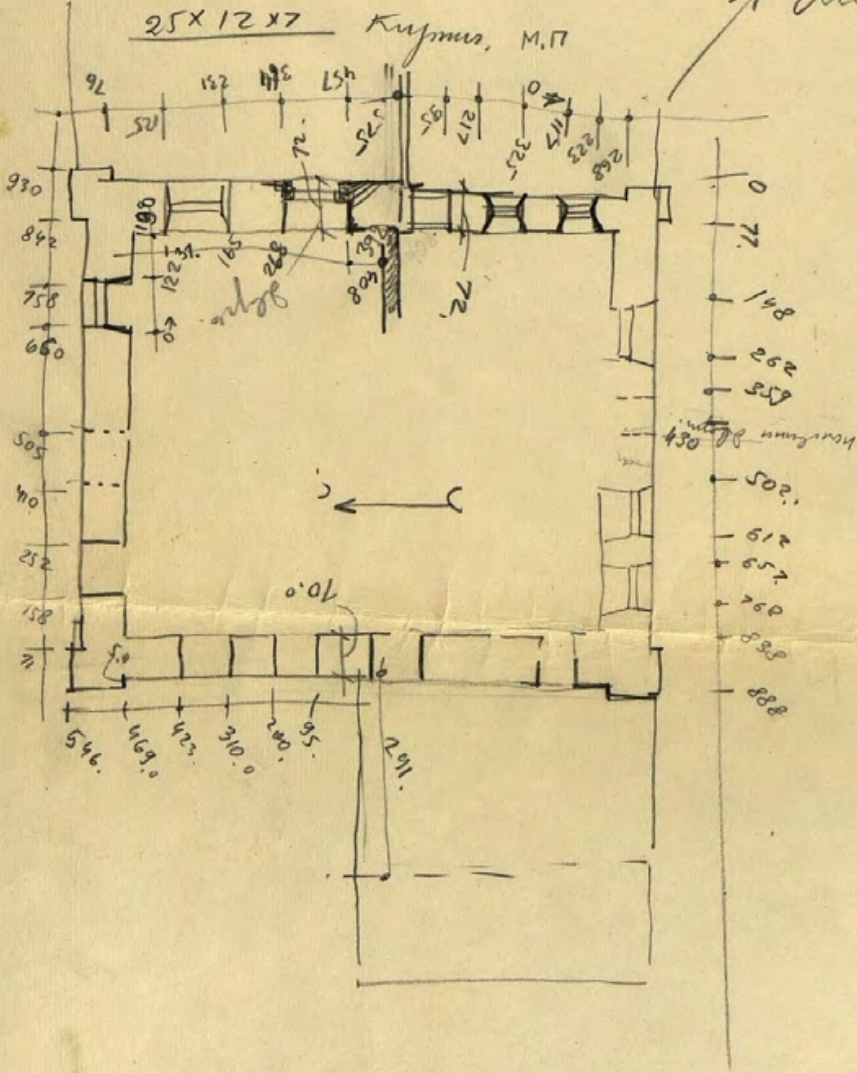

Саманка
молотило

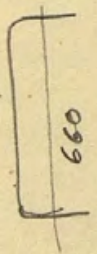

Дом смотрителя
270 ?
270 ?
раз неясно ?

Ивановское.
Работница Курикова

МИНИСТЕРСТВО КУЛЬТУРЫ
МОСКОВСКОЙ ОБЛАСТИ
АРХИВ
УПРАВЛЕНИЯ
ПО ОХРАНЕ КУЛЬТУРНОГО НАСЛЕДИЯ

Оп. 03

Инд. № 6501.22

контора

Московская область.
Центральный район.
село Ивановское
фабрика Чурикова.
контора
концу XIX века.

красильня

С
↑

С
↑

27x12x6 (?)

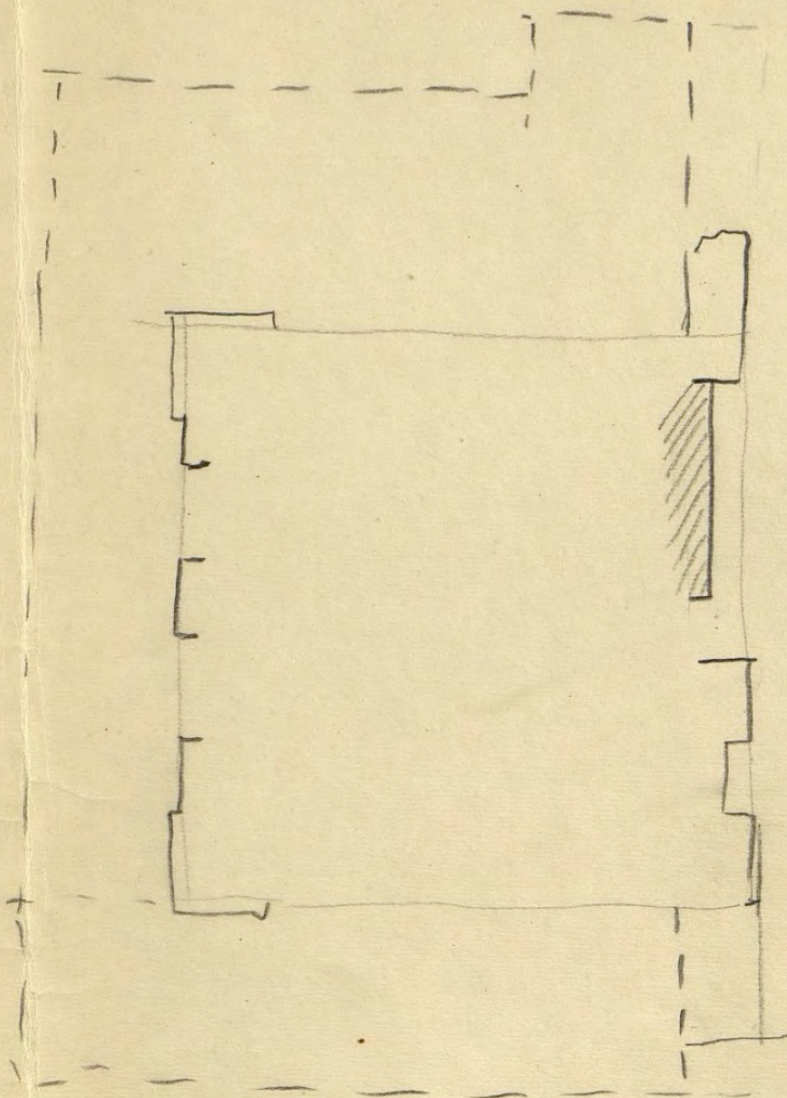
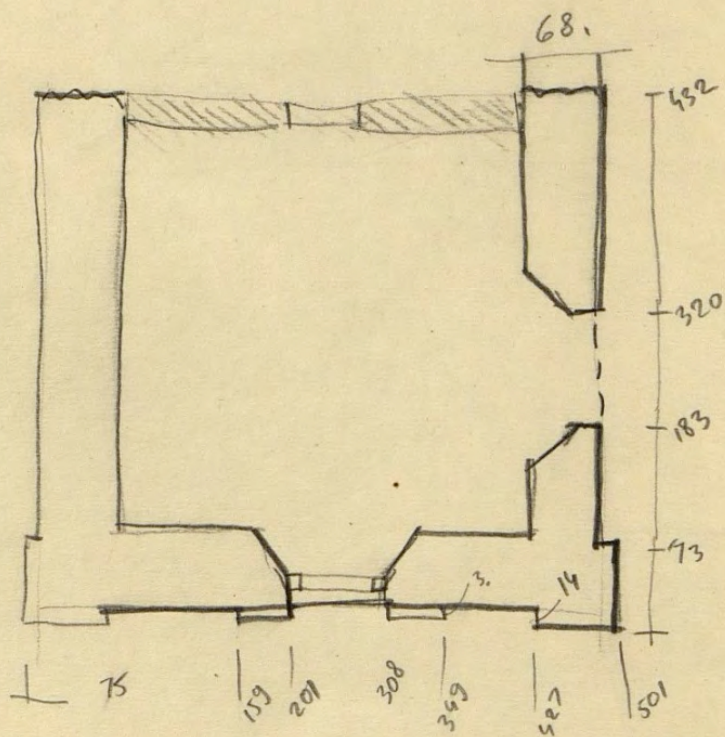

Обмерили:
Сергеев А.В.
Програм Д.С.
1976г.

МИНИСТЕРСТВО КУЛЬТУРЫ
МОСКОВСКОЙ ОБЛАСТИ

АРХИВ

УПРАВЛЕНИЕ

ПО ОХРАНЕ КУЛЬТУРНОГО НАСЛЕДИЯ

Сп. 03

Инд. № 650.1.23

Московская обл. Петрицкий район, село Ивановское
 Сухопико-предзильная фабрика Цурикова 1830г.
 Оклад, составленный сукна

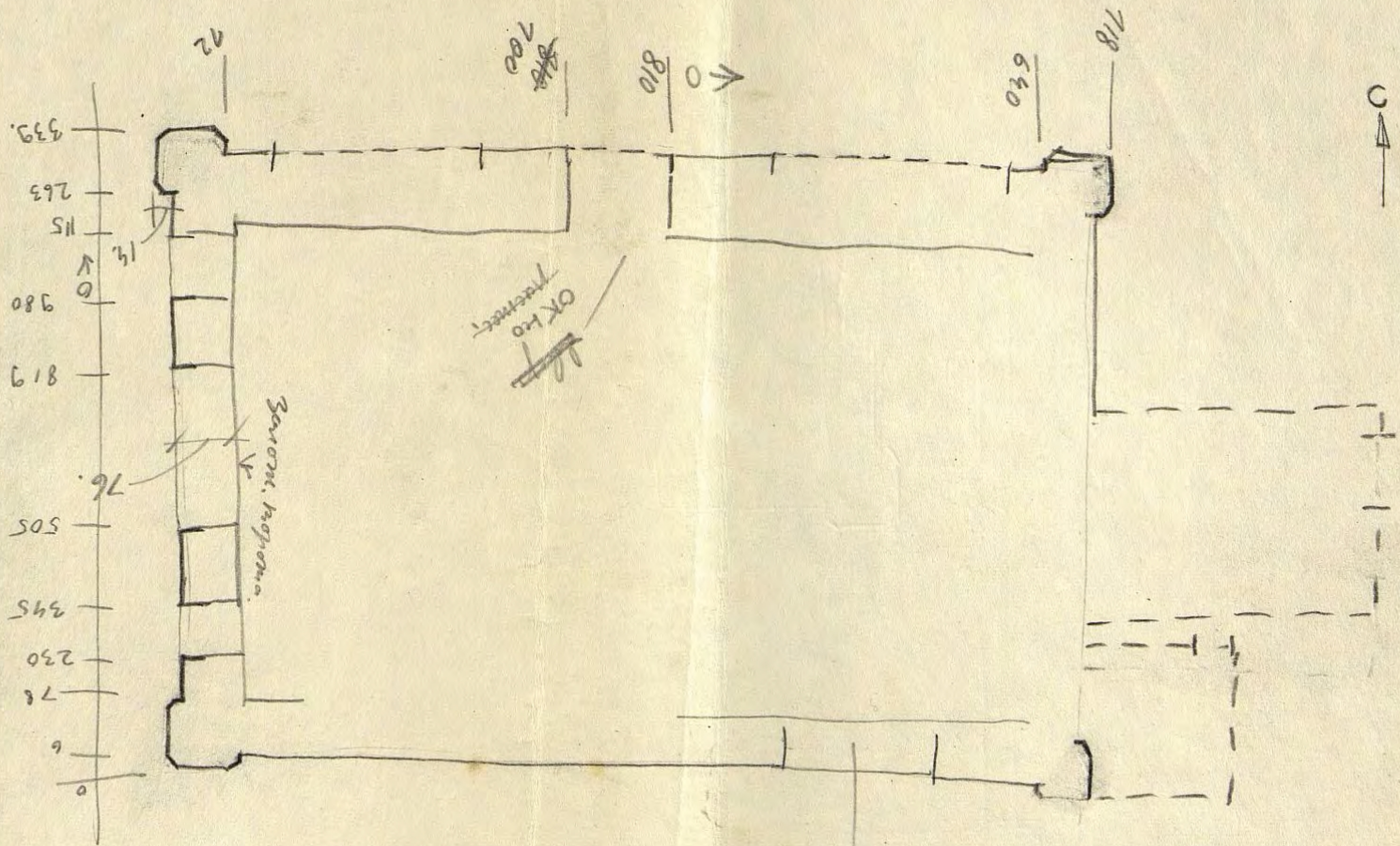

Измерил: Сергеев А.В.
 Фурманов Д.С.
 1976г.

МИНИСТЕРСТВО КУЛЬТУРЫ
МОСКОВСКОЙ ОБЛАСТИ

АРХИВ
УПРАВЛЕНИЯ

ПО СФЕРЕ КУЛЬТУРНОГО НАСЛЕДИЯ

Сл. 03

№ 650-1.24

Московская обл. Истринский район.
село Ивановское остатки производственного корпуса
конца XIX века.

Скудла / подготовка к сессии

Обмерили: Сергеев А. В.
Фурман. Д. С.
1976 г.

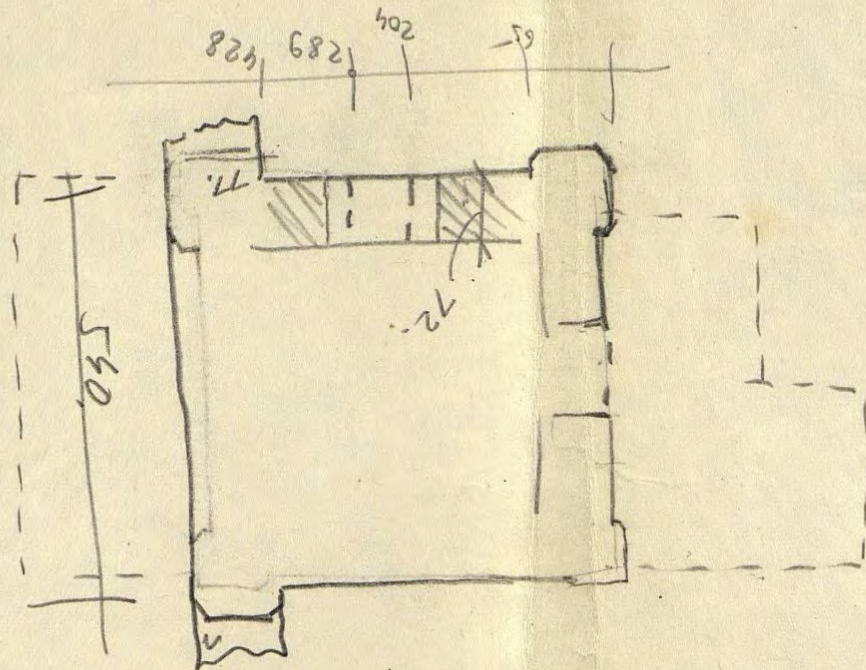

↓
0

МИНИСТЕРСТВО КУЛЬТУРЫ
МОСКОВСКОЙ ОБЛАСТИ
Академия
УПРАВЛЕНИЯ
ПО СОХРАНИИ КУЛЬТУРНОГО НАСЛЕДИЯ
Оп. 03
Инд. № 680.1.28

Московская обл.
Истринский район
село Убановское
фабрика Угрюмов
залы коней XIX века

Общ. м.р. Сорокин А. В.
Фропанов Д. С.
1976 г.

План

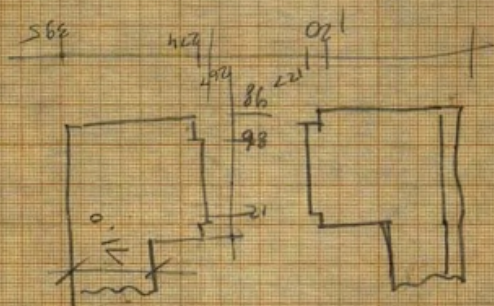
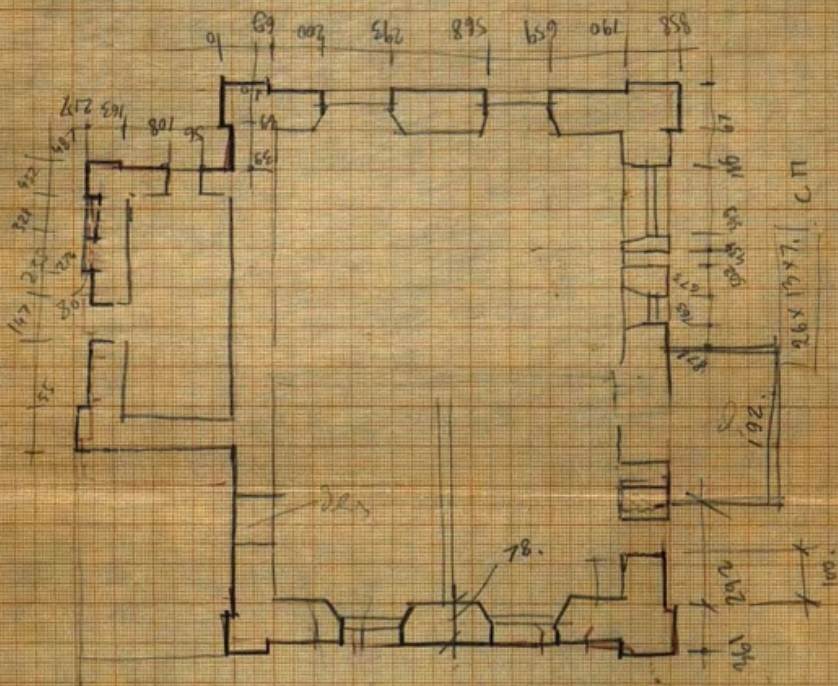



INSTITUTIONAL USE
MUSEUM OF NATURAL HISTORY
APR 12
SPECIMENS
TO CHECK SPECIES FROM BACK SHEET
On 03
Vern. No. 680.26

Длина 11,8 м

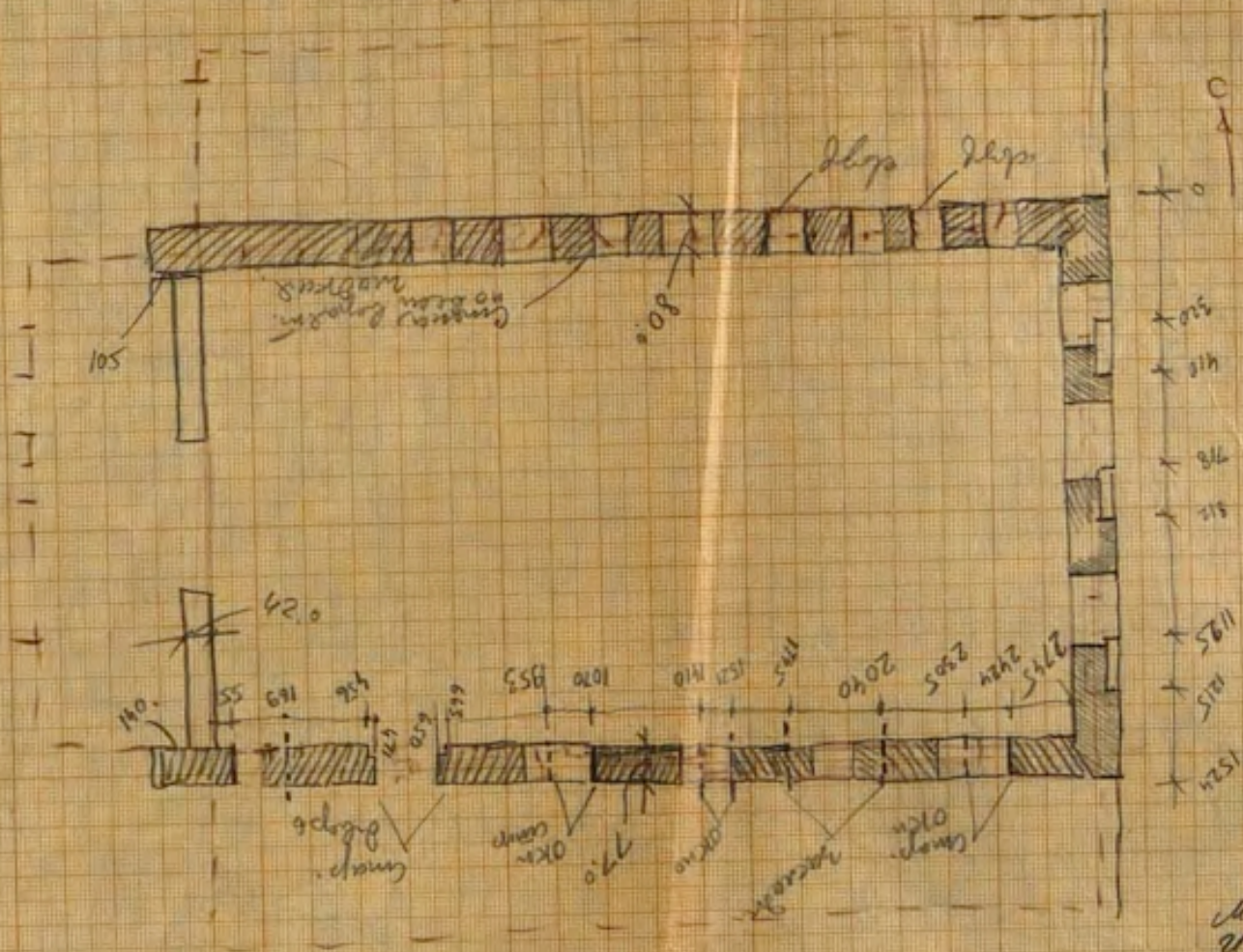

Пол из досок
кирпич

кирпичи 24 x 12 x 7,5
25 x 12 x 7,5

Московская область
Истринский район
село Ивановское
Фабрика Кузнецова
Село
№ 17

Объект: Сирень № 5.
Проект № 100
1976

МЕДИЦИНСКОЕ КНИЖНОЕ
МОСКОВСКОЕ ОБЩЕСТВО
АТЛАС
УИДЕНТИФИКАЦИИ
ПО ОПРЕДЕЛЕНИЮ ВИДОВ ПТИЦ
Ср. 03
№ 6800.24

Московский район

панельная

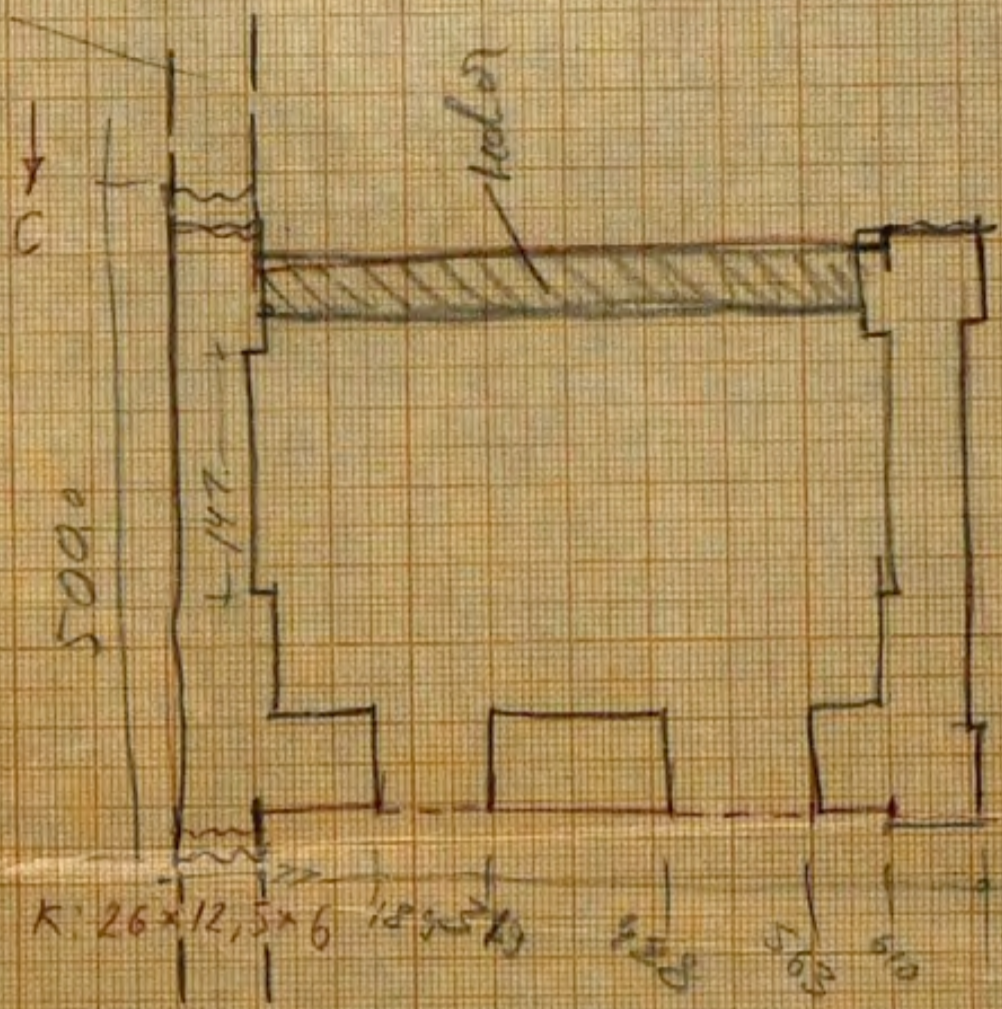

Московская область
 Ленинский район
 фабрика Чурикова
 по плану генплана
 конца XIX века.

Общ. Сергеев В.
 Фурман Д.С.
 1976г.

МИНИСТЕРСТВО КУЛЬТУРЫ
МОСКОВСКОЙ ОБЛАСТИ

АРХИВ
УПРАВЛЕНИЯ

ОХРАНЫ КУЛЬТУРНОГО НАСЛЕДИЯ

От. 03

Инв. № 650.2.28

Московская область,
Истринский район
село Ивановское
франшиза Журикова
производственная корпус
концы XIX века

Обмер: Сергеева А. В.
Программа Д. С.
1976.

обводной канал

размер 27x13x7

размер 27x13x7

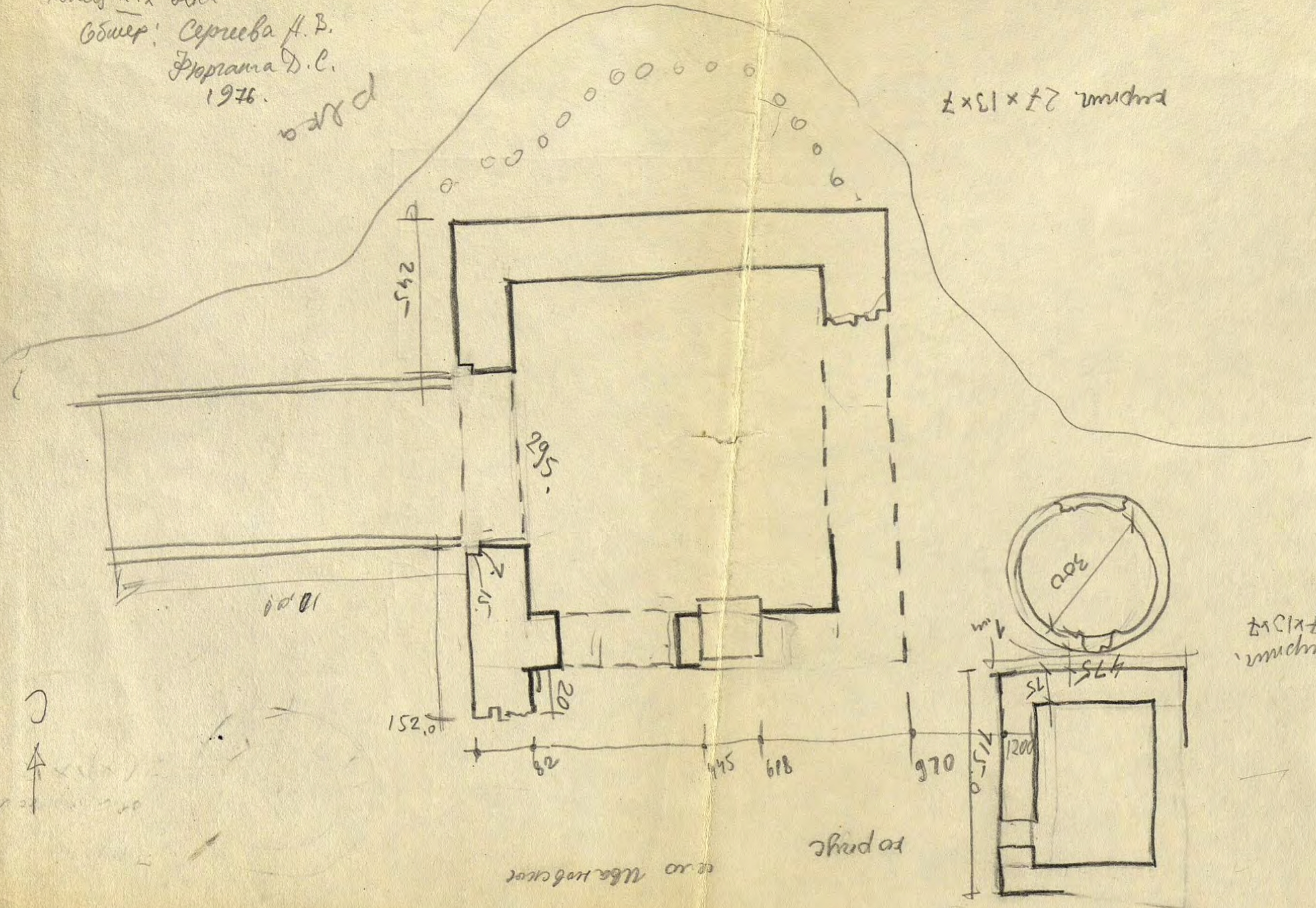

размер 27x13x7

размер 27x13x7

Кладовские
Фабрика Чурикова

МИНИСТЕРСТВО КУЛЬТУРЫ
МОСКОВСКОЙ ОБЛАСТИ
АРХИВ
УПРАВЛЕНИЯ
ПО ОХРАНЕ КУЛЬТУРНОГО НАСЛЕДИЯ
Оп. 03
650 1-28

Монументал. об. и.
Исторический р.
с. Ивановское
Комплекс суконной
рабрыки Иурикове
Иедезиремский обмер
арх. Д. Н. Програва
июль 1976.

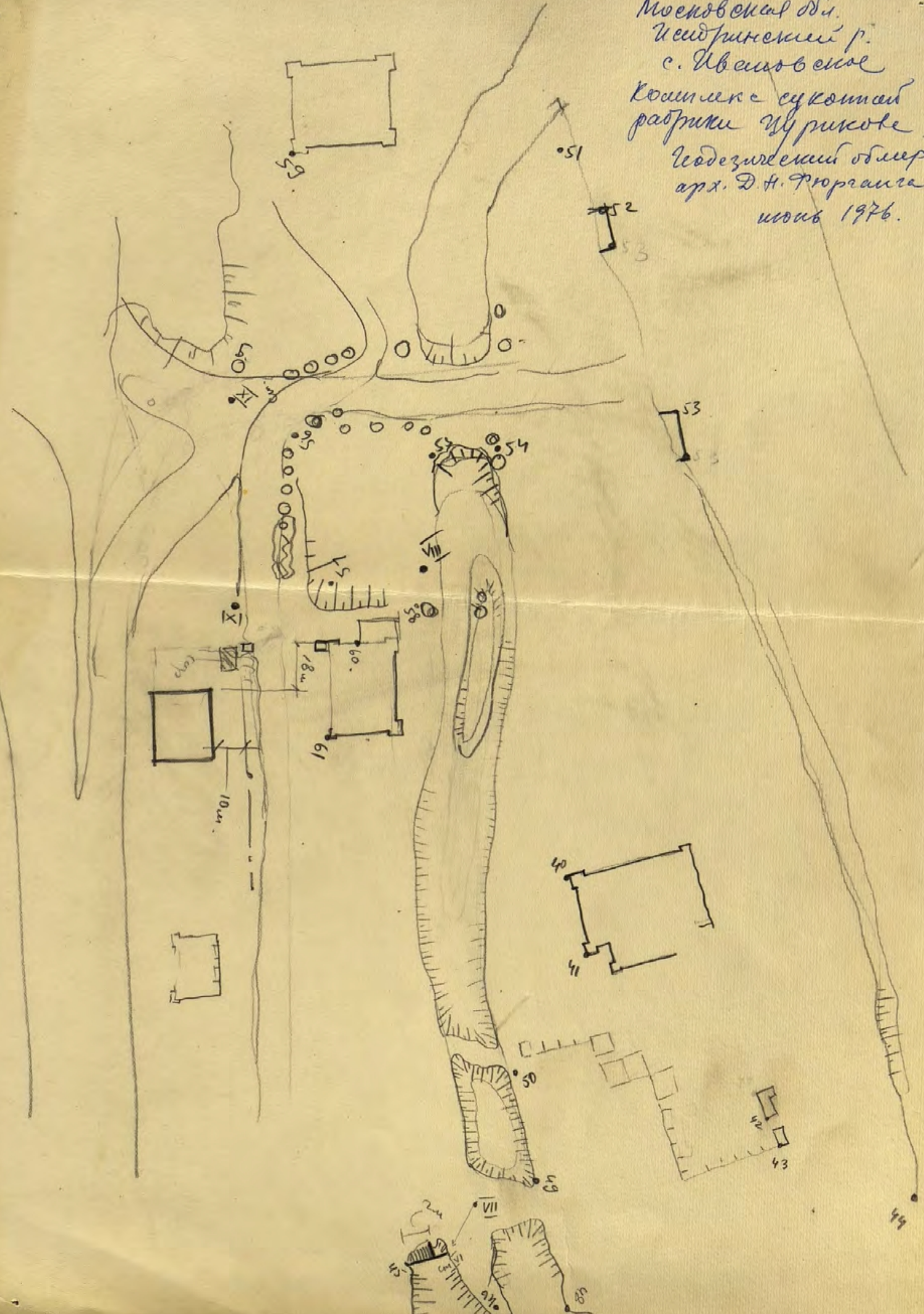

МИНИСТЕРСТВО КУЛЬТУРЫ
МОСКОВСКОЙ ОБЛАСТИ
АРХИВ
УПРАВЛЕНИЯ
ПО ОХРАНЕ КУЛЬТУРНОГО НАСЛЕДИЯ

Оп. 03

Инд. № 650 л. 30

Ивановское

бульварное

стальная

Московская область
Истринский район
село Ивановское
фабрика Чурикова
общественные и складские
здания XIX века

Обмер: Сергеев А.В.
Фроганг Д.С.
1976г.

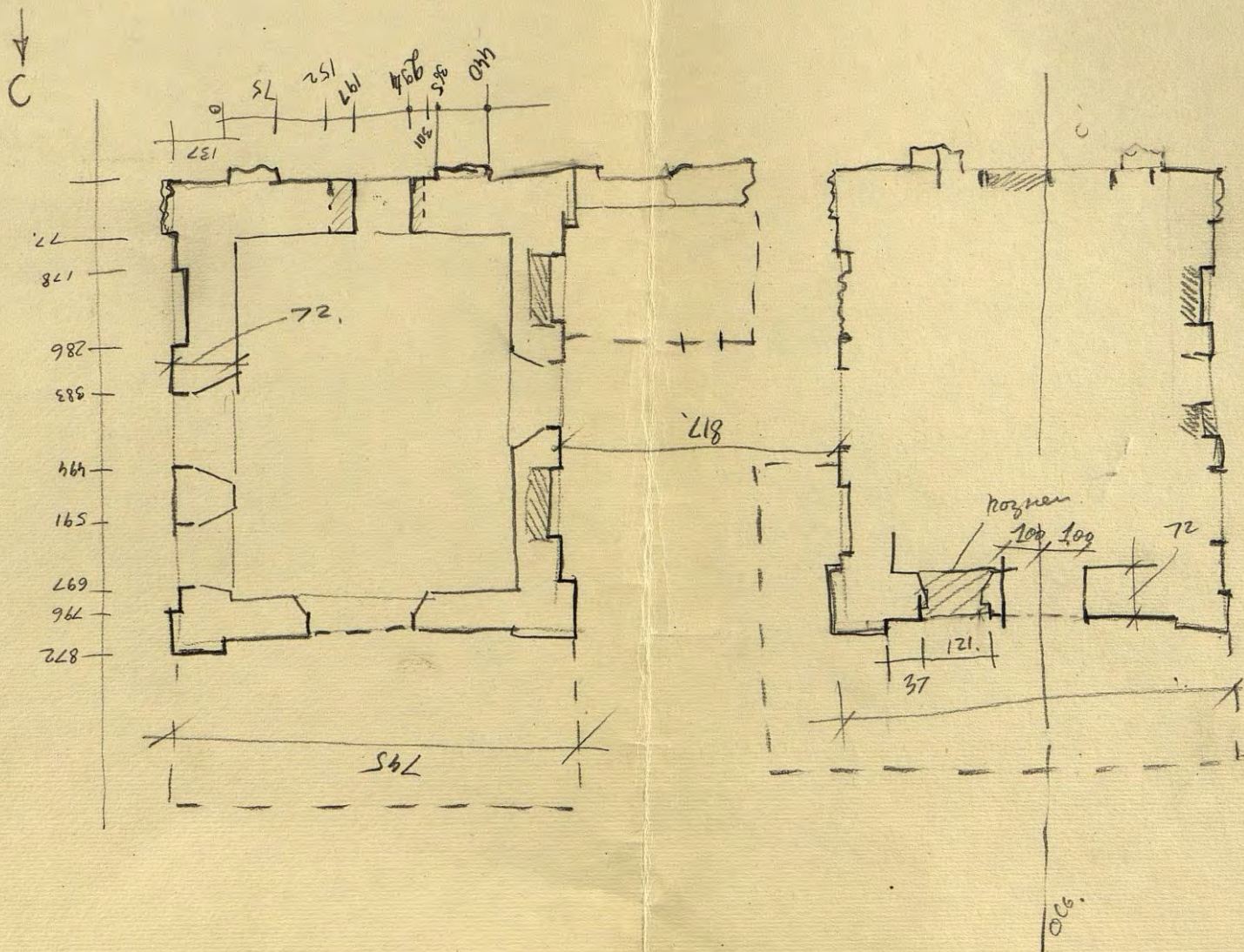

МИНИСТЕРСТВО КУЛЬТУРЫ
МОСКОВСКОЙ ОБЛАСТИ

АРХИВ

УПРАВЛЕНИЯ

ПО ОХРАНЕ КУЛЬТУРНОГО НАСЛЕДИЯ

Оп. 03

№ 080 д. 31

МОСКОВСКАЯ ОБЛАСТЬ, ИСТРИНСКИЙ РАЙОН, СЕЛО ИВАНОВСКОЕ
 КОМПЛЕКС ИВАНОВСКОЙ СУКОННОЙ ФАБРИКИ ПЕРВ. ПОЛ. XIX-НАЧ. XX ВВ.
 Генплан

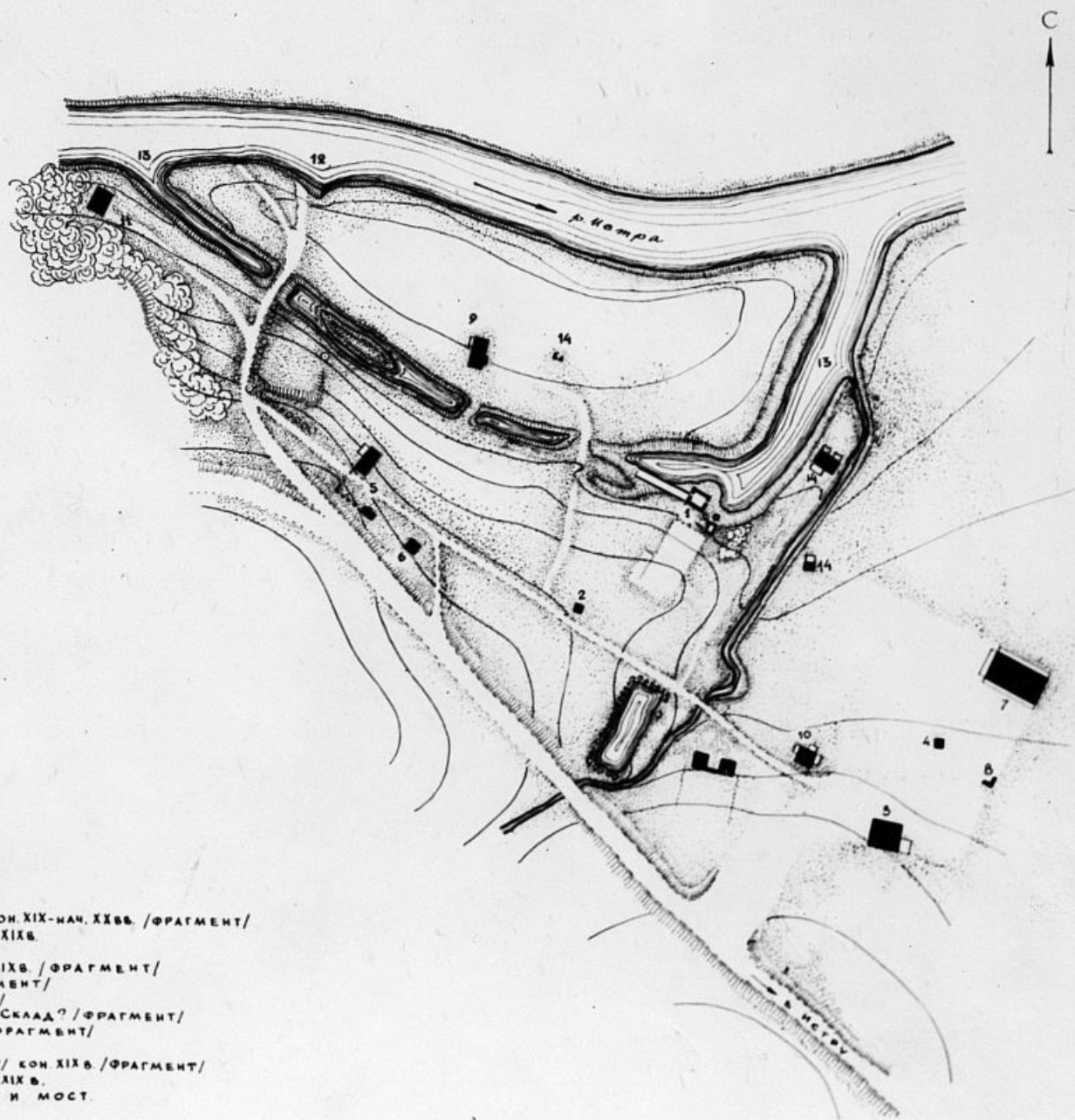

ЭКСПЛИКАЦИЯ:

- 1 ГЛАВНЫЙ ПРОИЗВОДСТВЕННЫЙ КОРПУС КОН. XIX-НАЧ. XIX ВВ. / ФРАГМЕНТ /
- 2 ПРОХОДНАЯ ГЛАВНОГО КОРПУСА КОН. XIX В.
- 3 СКАД СУКНА ПЕРВ. ПОЛ. XIX В.
- 4 ПРОИЗВОДСТВЕННЫЙ КОРПУС КОН. XIX В. / ФРАГМЕНТ /
- 5 ПЕКАРНЯ И ПОГРЕВ КОН. XIX В. / ФРАГМЕНТ /
- 6 ПОЖАРНОЕ ДЕПО КОН. XIX В. / ФРАГМЕНТ /
- 7 ПРОИЗВОДСТВЕННЫЙ КОРПУС КОН. XIX В. СКАД? / ФРАГМЕНТ /
- 8 ПОДСОВНОЕ ПОМЕЩЕНИЕ КОН. XIX В. / ФРАГМЕНТ /
- 9 БАНЯ КОН. XIX В.
- 10 ПРОИЗВОДСТВЕННЫЙ КОРПУС / КОНТОРА? / КОН. XIX В. / ФРАГМЕНТ /
- 11 ДОМ СМОТРИТЕЛЯ ПЛОТИНЫ КОН. XIX В.
- 12 МЕСТО, ГДЕ НАХОДИЛАСЬ ПЛОТИНА И МОСТ.
- 13 ОБВОДНОЙ КАНАЛ.
- 14 ОСТАТКИ ПРОИЗВОДСТВЕННЫХ СООРУЖЕНИЙ КОН. XIX В.

0 100М

ВПИРК МК СССР
 ГЕОДЕЗИЧЕСКИЙ ОБМЕР
 ПРОИЗВЕЛ ФОРГАНГ Д.С.
 СЕРГЕЕВ А.В.
 ВЫПОЛНИЛ ФОРГАНГ Д.С.
 1976г.

МИНИСТЕРСТВО КУЛЬТУРЫ
МОСКОВСКОЙ ОБЛАСТИ

АРХИВ

УПРАВЛЕНИЯ

ПО ОХРАНЕ КУЛЬТУРНОГО НАСЛЕДИЯ

Оп. 03

Инв. № 650 л. 6



Московская обл.
Истринский р-н
с. Ивановское
Судебная графика Буфисова
Остатки производственного
шаблонного корпуса /фрагмент/, арх. XIX в., ч. 1
Выд с мая

МИНИСТЕРСТВО КУЛЬТУРЫ
МОСКОВСКОЙ ОБЛАСТИ

АРХИВ

УПРАВЛЕНИЯ
ПО СОХРАНИЮ КУЛЬТУРНОГО НАСЛЕДИЯ

Оп. 03

Инв. № 650 л. 32

Фото Дамашкина 7942



Московская обл.
Истринский р-он
с Ивановское (Иванское?)
Суконная фабрика Чурикова
Остатки производственного
корпуса (контора?) сов. ХХХ, №10
Виз с сога

МИНИСТЕРСТВО КУЛЬТУРЫ
МОСКОВСКОЙ ОБЛАСТИ

АРХИВ
УПРАВЛЕНИЯ
ПО ОХРАНЕ КУЛЬТУРНОГО НАСЛЕДИЯ

Оп. 03

Инв. № 650 л. 33
Фото

Замашкина 1946



Московская обл.
Центральный р-н
с. Ивановское

Суконная фабрика Щуркова
остатки ткани столовой
и сорочечной, и т.д.
Вяз с аверса

МИНИСТЕРСТВО КУЛЬТУРЫ
МОСКОВСКОЙ ОБЛАСТИ

АРХИВ
УПРАВЛЕНИЯ
ПО ОХРАНЕ КУЛЬТУРНОГО НАСЛЕДИЯ

Оп. 03

Инв. № 650 л. 35

Фото Давидович 1946г



Московская обл.
Истринский р-н
с. Ивановское

Сухая грабля Чурикова

Деревянная шавная корюха Кор. № 1 и 2

Вид с ма

МИНИСТЕРСТВО КУЛЬТУРЫ
МОСКОВСКОЙ ОБЛАСТИ

АРХИВ
УПРАВЛЕНИЯ
ПО ОХРАНЕ КУЛЬТУРНОГО НАСЛЕДИЯ

Оп. 03

Инв. № 650 л. 34

Фото Давидовича, 1976



Московская обл.
Центральный фонд
г. Шаховская
Суконная фабрика Вурикова
Заня кон. XIX в., № 9
Ваг с юго-востока

МИНИСТЕРСТВО КУЛЬТУРЫ
МОСКОВСКОЙ ОБЛАСТИ

АРХИВ
УПРАВЛЕНИЯ
ПО ОХРАНЕ КУЛЬТУРНОГО НАСЛЕДИЯ

Оп. 03

Инв. № 650 л. 36

Голово Замашинский 1976г



Московская обл.
Центральный архив
с. Ивановское
Судебная графическая Цурикова
Остатки ^{зданий} колодеи и инженерия № 15
Вуз с та

МИНИСТЕРСТВО КУЛЬТУРЫ
МОСКОВСКОЙ ОБЛАСТИ
АРХИВ
УПРАВЛЕНИЯ
ПО СОХРАНИ КУЛЬТУРНОГО НАСЛЕДИЯ

Сп. 03

Инв. № 650 л. 34

Фото Зинаиды Сивой, 1946



Московская обл.
Истринский р-н
с. Ивановской

Суконная фабрика Щурикова

Остатки производственного корпуса
Кол. XIX в. (№ 4)

Вид с юга

МИНИСТЕРСТВО КУЛЬТУРЫ
МОСКОВСКОЙ ОБЛАСТИ

АРХИВ

УПРАВЛЕНИЯ
ПО ОХРАНЕ КУЛЬТУРНОГО НАСЛЕДИЯ

Сп. 03

Инд. № 650 л. 38

Городо Самаше село, 1976



Московская обл.
Истринский р-н
д. Ивановское
Судская графика Цурикова
Склад судка кон. XIX в. № 3
Вид с юго-запада

МИНИСТЕРСТВО КУЛЬТУРЫ
МОСКОВСКОЙ ОБЛАСТИ

АРХИВ

УПРАВЛЕНИЯ
ПО ОХРАНЕ КУЛЬТУРНОГО НАСЛЕДИЯ

Оп. 03

Инв. № 650 л. 38

Город Замоскворецкий, 7976



Да заревет горючий рабочий класс страны
Советов-ведущая сила в строительстве коммунизма!

Московская обл.
Центральный арх.
с. Ивановское
Судебная фабрика Чурикова
Склад сукна Ком. XIX в. № 3
Выз с Северо-запада

МИНИСТЕРСТВО КУЛЬТУРЫ
МОСКОВСКОЙ ОБЛАСТИ

АРХИВ
УПРАВЛЕНИЯ
ПО ОХРАНЕ КУЛЬТУРНОГО НАСЛЕДИЯ

Оп. 03

Инв. № 650 л. 40

Эголю Тамашевича, 1976



Московская обл.
Истринский р-н
с. Ивановское
Суконная фабрика Цурикова
Остатки лепарного зеро, авт. XIX в., № 6
Вид с севера

МИНИСТЕРСТВО КУЛЬТУРЫ
МОСКОВСКОЙ ОБЛАСТИ

АРХИВ

УПРАВЛЕНИЯ

ПО ОХРАНЕ КУЛЬТУРНОГО НАСЛЕДИЯ

Оп. 03

Инд. № 650 л. 41

Фото

Панамелов 1946



Московская обл.
Центральный архив
с. Ивановское
Судопная графика Цурикова
Полный лист П. Екартс, есм. XIX в., № 5
Виз с юго-запада

МИНИСТЕРСТВО КУЛЬТУРЫ
МОСКОВСКОЙ ОБЛАСТИ

АРХИВ
УПРАВЛЕНИЯ
ПО СОХРАНЕ КУЛЬТУРНОГО НАСЛЕДИЯ

Оп. 03

Инв. № 650 л. 42

Фото Замятских, 1946



Московская обл.
Истринский р-н
с. Ивановское
Суконная фабрика Зурикова
Зрительная табличка керосин, исл. XIX в. № 2
Вид с северо-запада

МИНИСТЕРСТВО КУЛЬТУРЫ
МОСКОВСКОЙ ОБЛАСТИ
АРХИВ
УПРАВЛЕНИЯ
ПО ОХРАНЕ КУЛЬТУРНОГО НАСЛЕДИЯ
Оп. 03
Инв. № 650 л. 43

Гром. Балашов, 1976

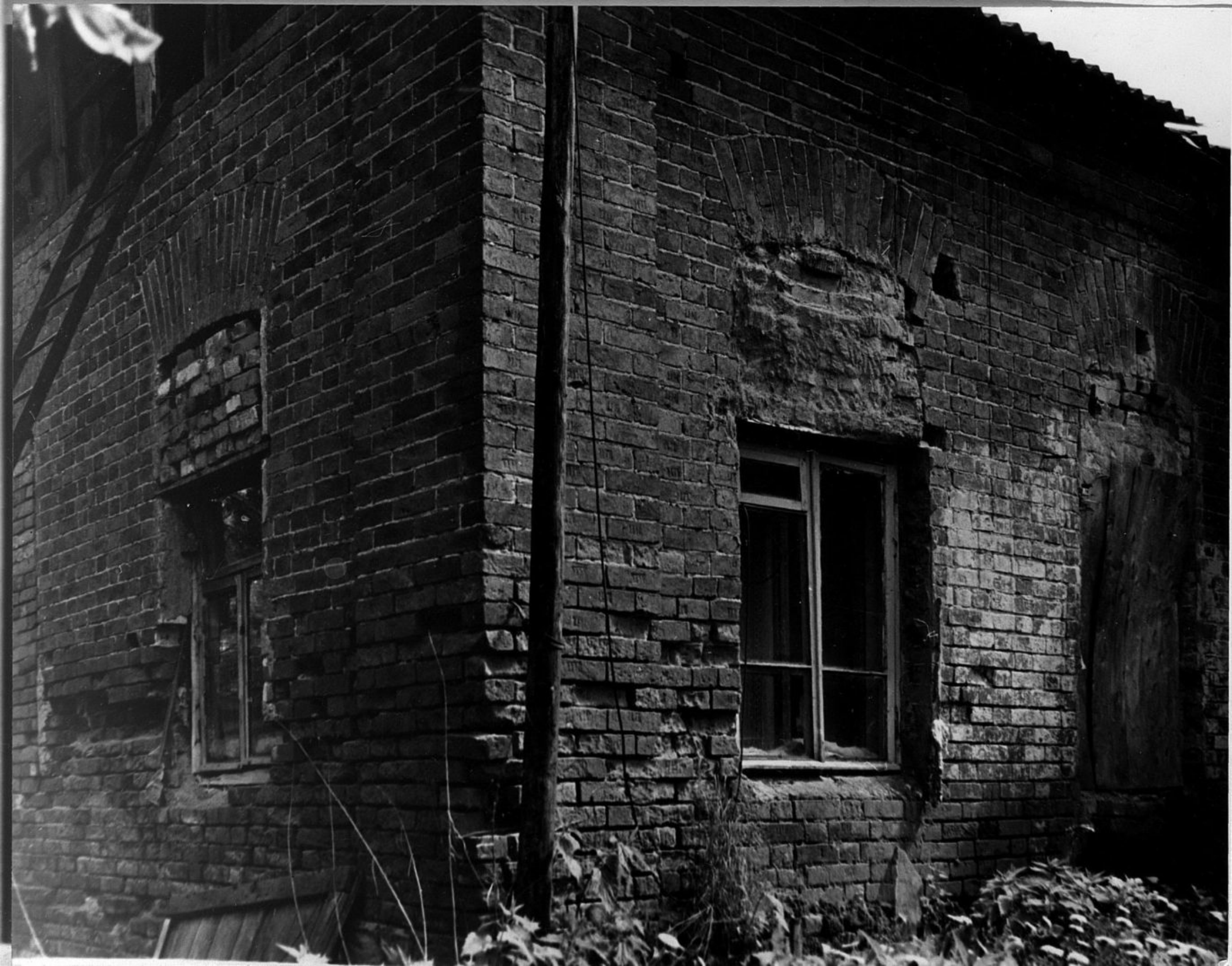

Московские обл.
Истринский р-н
с. Ивановское
Суканная фабрика Чурилова
Дом ситовительных машин, дом XIX в.,
№ 11
Выз с Северо-Запада

МИНИСТЕРСТВО КУЛЬТУРЫ
МОСКОВСКОЙ ОБЛАСТИ

АРХИВ
УПРАВЛЕНИЯ
ПО ОХРАНЕ КУЛЬТУРНОГО НАСЛЕДИЯ

Оп. 03

Инв. № 650 л. 44

Фотом. Замашкина, 1946



Московская обл.
Истринский р-н

с. Ивановское

Сушинная фабрика Цуфусова

Кочев, кон. XIX в., № 5

Виз с юго-востока

МИНИСТЕРСТВО КУЛЬТУРЫ
МОСКОВСКОЙ ОБЛАСТИ

АРХИВ

УПРАВЛЕНИЯ

ПО ОХРАНЕ КУЛЬТУРНОГО НАСЛЕДИЯ

Оп. 03

Инв. № 650 л. 45

Изото Самилевича, 1946



Московская обл.
Истринский р-он
с. Ивановское
Суконная фабрика Чурикова
Земля, застроенная фасада
Вид с запада
кон. XIX в.
№ 5

МИНИСТЕРСТВО КУЛЬТУРЫ
МОСКОВСКОЙ ОБЛАСТИ

АРХИВ
УПРАВЛЕНИЯ
ПО ОХРАНЕ КУЛЬТУРНОГО НАСЛЕДИЯ

Оп. 03

Инв. № 650 л. 46

Фото Замашкина, 1946



Московская обл.
Истринский р-н
с. Ивановское
Суканная фабрика Цурикова
Остатки производственного корпуса (салаз) № 7
Вид с востока
всх. XIX в.

МИНИСТЕРСТВО КУЛЬТУРЫ
МОСКОВСКОЙ ОБЛАСТИ
АРХИВ
УПРАВЛЕНИЯ
ПО ОХРАНЕ КУЛЬТУРНОГО НАСЛЕДИЯ
Оп. 03
Инв. № 650 л. 47

Фото Давашкина, 1946

МОСКОВСКАЯ ОБЛАСТЬ ИСТРИНСКИЙ РАЙОН
СЕЛО ИВАНОВСКОЕ, ФАБРИКА ЦУРИКОВА
ПРОИЗВОДСТВЕННЫЙ КОМПЛЕКС КОНЕЦ XIX ВЕКА, № 1

НАЧАЛО XX ВЕКА
/ФРАГМЕНТ/

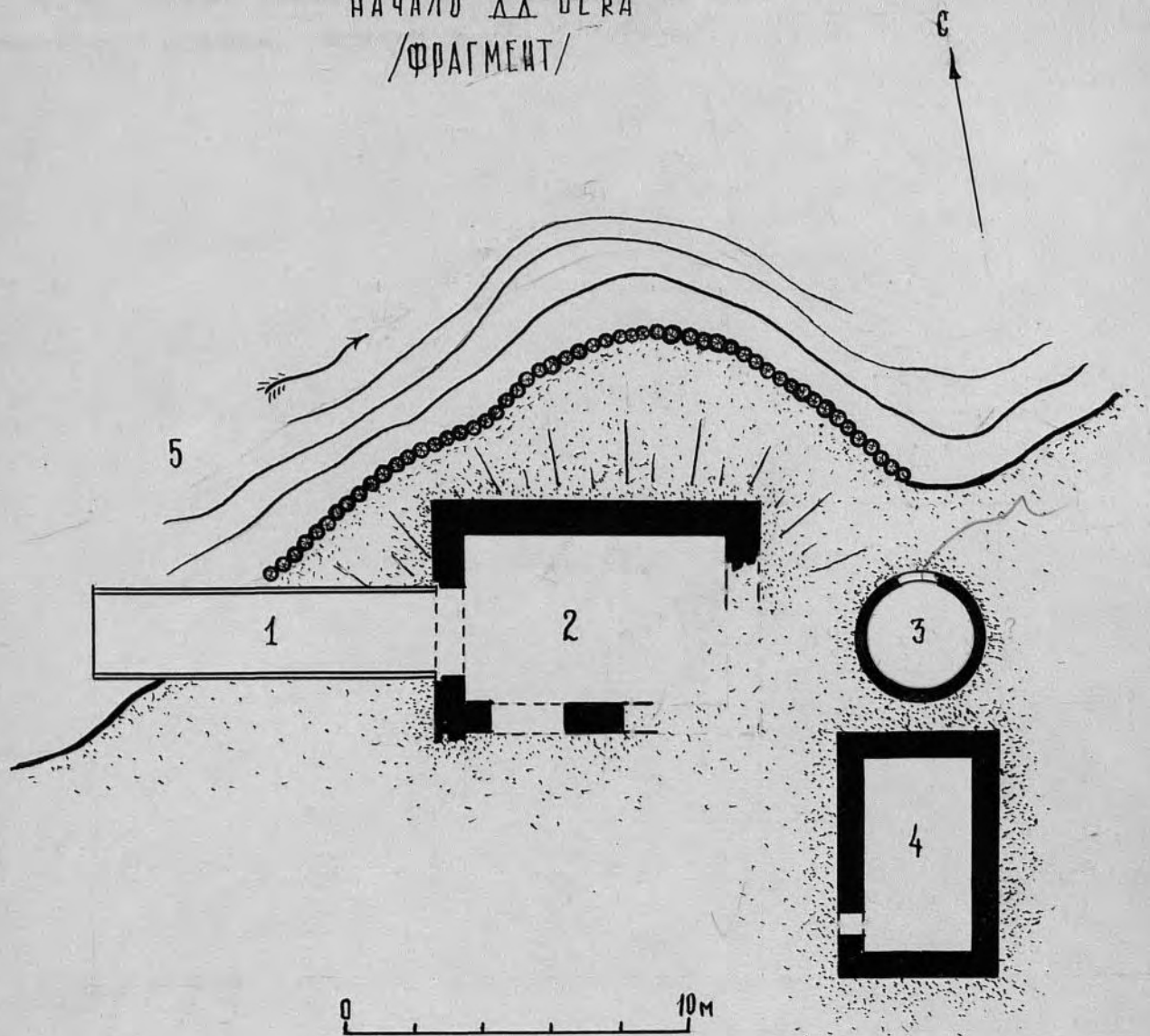

ЭКСПЛИКАЦИЯ

- 1 ЛОТОК XIX ВЕКА
- 2 ПРОИЗВОДСТВЕННЫЙ КОРПУС КОНЦА XIX ВЕКА
- 3 ОТСТОЙНИК XX ВЕКА
- 4 ПОДСОБНОЕ ПОМЕЩЕНИЕ КОНЕЦ XIX ВЕКА
- 5 ОБВОДНОЙ КАНАЛ

ВЛНРК МК СССР
ОБМЕРИЛИ: СЕРГЕЕВ А.В.
ФЮРГАНГ Д.С.
ВЫПОЛНИЛ СЕРГЕЕВ А.В.

1976 г.

МИНИСТЕРСТВО КУЛЬТУРЫ
МОСКОВСКОЙ ОБЛАСТИ

АРХИВ

УПРАВЛЕНИЯ

ПО ОХРАНЕ КУЛЬТУРНОГО НАСЛЕДИЯ

Оп. _____

03

Инв. № _____

650-1.48

ЛИСТ-ЗАВЕРИТЕЛЬ ДЕЛА N 650

В деле вложено и пронумеровано 48 (сорок восемь) листов,
(цифрами и прописью)

в том числе:

литерные номера листов _____,

пропущенные номера листов _____,

+ листов внутренней описи _____

Особенности физического состояния и формирования дела	Номера листов
1	2
Паспорт	1.100 2.200
Вкладыш к паспорту	3-5
Генплан	6
Обмеры (планы)	7-17
Кроки	18-31
Фотографии	32-44
<i>Экспликация</i>	48

Консультант
Управления государственной
охраны объектов культурного
наследия

Е. В. Борисенко