

## ПАМЯТНИКИ ИСТОРИИ И КУЛЬТУРЫ СССР

(недвижимые)

5020093004

СОЮЗНАЯ РЕСПУБЛИКА РСФСР

Министерство культуры. Госинспекция по охране памятников истории и  
(наименование республиканского органа охраны памятников)  
 культуры.

## П А С П О Р Т

I. НАИМЕНОВАНИЕ ПАМЯТНИКА УСАДЬБА ГРЕБНЕВО. БОЛЬНИЧНЫЙ АНСАМБЛЬ.  
ЗАПАДНЫЙ ФЛИГЕЛЬ (КУХНЯ).

II. ТИПОЛОГИЧЕСКАЯ  
ПРИНАДЛЕЖНОСТЬ

| памятник археологии | памятник истории | памятник архитектуры | памятник монумент. иск-ва |
|---------------------|------------------|----------------------|---------------------------|
|                     |                  | 3                    |                           |

III. ДАТИРОВКА ПАМЯТНИКА (или дата исторического события, с которым связано возникнове-  
 ние памятника — для памятников истории)

1831 г.

IV. АДРЕС (местонахождение) ПАМЯТНИКА Московская обл., Щелковский р-н  
(АССР, край, область, район, автономная обл.,

с. Гребнево. От Москвы с Ярославского вокзала до ст. Щелково — 35 км,  
национальный округ, поселенный пункт, пути подъезда)  
далее автобусом № 23 до ост. Гребнево — 11 км.

V. ХАРАКТЕР  
СОВРЕМЕННОГО  
ИСПОЛЬЗОВАНИЯ

| по первонач. назначению | культурно-просветит.   | туристско-экскурсион. | лечебно-оздоровительн.     | жилые помещения | хозяйст-венное                             | не используется |
|-------------------------|------------------------|-----------------------|----------------------------|-----------------|--|-----------------|
|                         | музей<br>бнбл.<br>клуб |                       | больн.<br>санат.<br>д/отд. | +               | учреждение<br>торгов.<br>промышл.<br>склад | +               |

## ПРИЛОЖЕНИЯ:

Фото общего вида — 4

Фото фрагментов — 14

Генплан —

Обмеры: план — 2

фасад —

разрез —

Схематический план  
охранной зоны —

арх. детали — 5

## VI. ИСТОРИЧЕСКИЕ СВЕДЕНИЯ

- а) {
- |  |   |
|--|---|
| для памятников археологии                              | — история возникновения, кем и когда производилась разведки и раскопки, место хранения коллекций.                     |
| для памятников истории                                 | — история возникновения: краткая характеристика событий и лиц, в связи с которыми объект приобрел значение памятника. |
| для памятников архитектуры и монументального искусства | — автор, строитель, заказчик, история создания.   |

В 1831 году владелец усадьбы Гребнево князь С.М.Голицын построил в своем имении больничный комплекс. По сторонам главного дома были возведены два флигеля, соединенные с ним переходами. В западном флигеле располагалась кухня (1). Руководил строительством больницы московский архитектор М.Д.Быковский (2).

В 1914 году усадьбу приобрел врач Гриневский и устроил в ней санаторий, все больничные постройки были обновлены (3).

С 1917 по 1978 год здесь размещалась районная туберкулезная больница. В западном флигеле была столовая, в отдельных помещениях жили медицинский персонал.

- б) перестройки и утраты, изменившие первоначальный облик памятника.

В 1914 г. здание капитально перестраивалось: разобран переход, соединявший его с главным домом, пристроена большая деревянная терраса в стиле модерн, изменена внутренняя планировка, поставлены новые печи. При приспособлении здания под столовую в последние десятилетия сильно пострадал интерьер южной части здания.

- в) реставрационные работы (общая характеристика, время, автор, место хранения документации)

**Не производились.**

## VII. ОПИСАНИЕ ПАМЯТНИКА

|    |                                 |  |
|----|---------------------------------|--|
| а) | для памятников археологии       | — характер культурного слоя, важнейшие находки.  |
|    | для памятников истории          | — характеристика памятника, наличие, текст и время установления мемориальной доски.  |
|    | для памятников архитектуры      | — основные особенности планированной, композиционно-пространственной структуры и конструкций; характер декора фасадов и интерьеров; наличие живописи, скульптуры, прикладного искусства; строительный материал, основные габариты. |
|    | для памятников монумент. иск-ва | — основные особенности композиционного и колористического решения; тексты, материал, техника, размер.  |

Западный флигель больничного ансамбля усадьбы Гребнево расположен в южной линии застройки комплекса, выходящей на проезжую дорогу и усадебный пруд. Флигеля, как и остальные строения больницы, играют роль аккомпанемента по отношению к композиционному центру — главному дому и стилистически связаны с ним.

Здание сохранило облик, сложившийся после перестроек 1914 года. Каменная часть флигеля была обезличена — ампирный декор не сохранился, здание оштукатурили. Деревянная веранда и крыльцо имеют характерные для эпохи модерна столбы, зонты, карнизы на консолях с большим выносом, профилировку наличников. Прямоугольное смешанное одноэтажное здание было увенчано "теремком", который утрачен.

Хорошо сохранился интерьер 1914-го года в северной части здания. В жилых комнатах стоят угловые печи с белыми изразцами (1:2) и чугунными дверцами, украшенными изящным орнаментом. Сохранилась и кухонная печь подобного типа. В северной части уцелели все двери 1914 года: одинарные, столярные, филенчатые.

Габаритные размеры здания в плане: 18,2 x 24,5 м.

б) общая оценка общественной, научно-исторической и художественной значимости памятника.

Западный больничный флигель усадьбы Гребнево имеет большую художественную ценность, благодаря хорошо сохранившемуся интерьеру начала XX века.

## VIII. ОСНОВНАЯ БИБЛИОГРАФИЯ, АРХИВНЫЕ ИСТОЧНИКИ, ИКОНОГРАФИЧЕСКИЙ МАТЕРИАЛ

1. ЦГАДА, ф. Голицыных, ед.хр.656, л. III; ед.хр.666, л.2. О строительстве больницы, 1831 г.

2. Там же ед.хр.669 л.12 О строительстве больницы, 1832 г.

3. Г.Лукомский. Гребнево. "Столица и усадьба", 1917, № 75.

Другие источники: И.Ф.Токмаков. Историко-статистическое описание села Гребнева Бог.у.Моск.губ. М., 1903.

### IX. ТЕХНИЧЕСКОЕ СОСТОЯНИЕ

|   |   | хорошее                         | среднее | плохое | аварийное |
|---|---|---------------------------------|---------|--------|-----------|
| характеристика общего состояния:<br>для памятников археологии | культурного слоя<br>важнейших находок   |                                 |         |        |           |
| для памятников архитектуры и истории                          | конструкций<br>стен<br>покрытий<br>потолков<br>пола<br>декора фасадов<br>интерьеров | ++<br>++<br>++<br>++<br>++<br>+ | +       |        |           |
| в интерьере:  | живописи<br>скульптуры<br>прикл. иск-ва   |                                 |         |        |           |
| для памятников монументального искусства                      | цоколя<br>постаменты<br>скульптуры<br>грунта<br>красочного слоя                     |                                 |         |        |           |

### X. СИСТЕМА ОХРАНЫ

а) категория охраны

| союзная | республ. | местная | не состоит |
|---------|----------|---------|------------|
|         |          |         | +          |

б) дата и № документа о принятии под охрану нет

в) границы охранной зоны и зоны регулирования застройки (краткое описание со ссылкой на утверждающий документ)

**Не установлены.**

г) балансовая принадлежность и конкретное использование Основная часть здания не используется, одно помещение используется под жилье.

д) дата и № охранного документа \_\_\_\_\_

Дата составления паспорта \_\_\_\_\_

Составитель архитектор Карпова М.Г.  
(ф., и., о., должность или профессия)

*(подпись)*

1999 г.

Инспектор по охране памятников \_\_\_\_\_

(подпись)

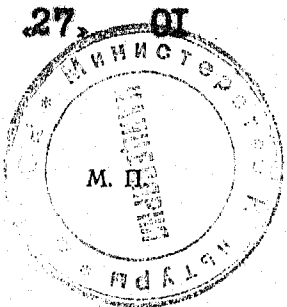

УС. ГРЕБНЕВО. КУХОННЫЙ ФЛИГЕЛЬ БОЛЬНИЦЫ

СХЕМА РАЗМЕЩЕНИЯ ОБМЕРЕННЫХ  
АРХИТЕКТУРНЫХ ДЕТАЛЕЙ И ФОТОФИКСАЦИЯ

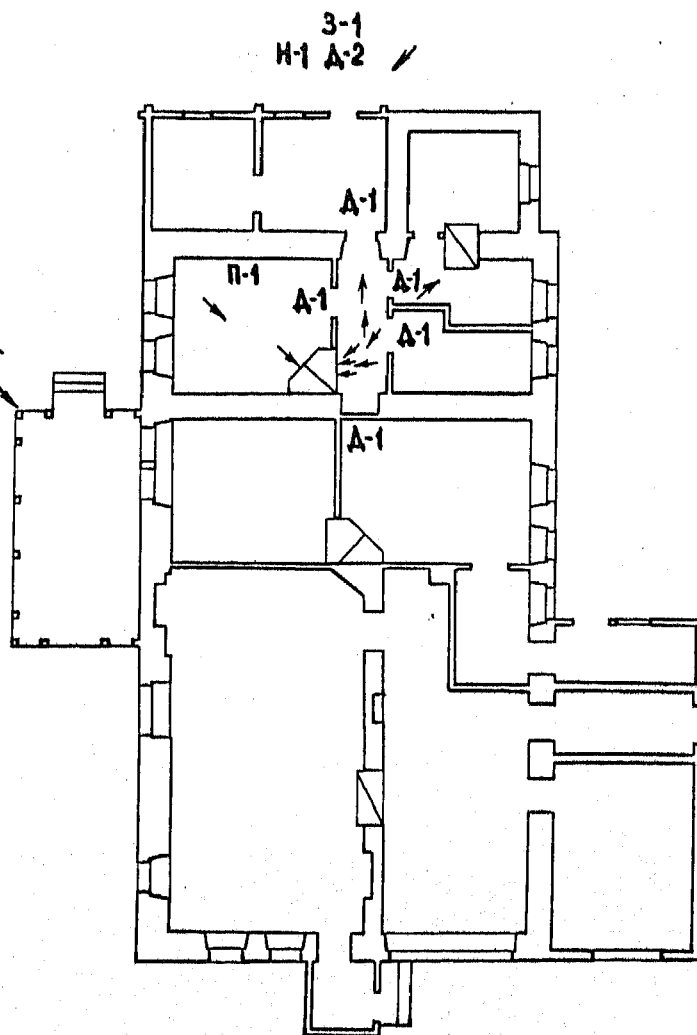

- А-1-2 ДВЕРИ
- З-1 ЗОНТ НАД ВХОДОМ
- Н-1 НАЛИЧНИК ОКНА
- П-1 ПЛИНТУС
- ← ФОТОФИКСАЦИЯ



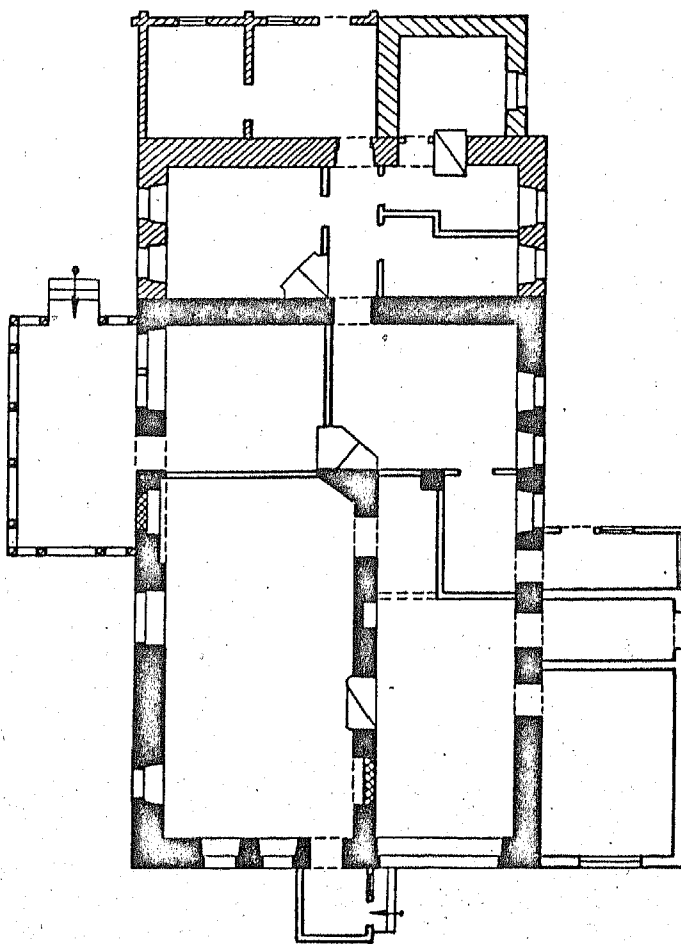

ЯКУБЕНИ В.  
02.12.79

МОСКОВСКАЯ ОБЛАСТЬ ЩЕЛКОВСКИЙ РАЙОН  
УС. ГРЕБНЕВО

АНСАМБЛЬ БОЛЬНИЦЫ 1831 г.  
КУХОННЫЙ ФЛИГЕЛЬ (ЗАПАДНЫЙ)  
1831 г.



0 10м

-  1831 г.
-  1914 г.
-  ЗАКЛАДКИ
-  СЕР. XIX в.
-  ПЛОЩАДКА

ЯКУБЕНИ В.

27.10.79

МОСКОВСКАЯ ОБЛАСТЬ ЩЕЛКОВСКИЙ РАЙОН

УС. ГРЕБНЕВО

АНСАМБЛЬ БОЛЬНИЦЫ 1831 г.

КУХОННЫЙ ФЛИГЕЛЬ (ЗАПАДНЫЙ) 1831 г.

НАЛИЧНИК ОКНА 1914 г.

M 1:10

H-1

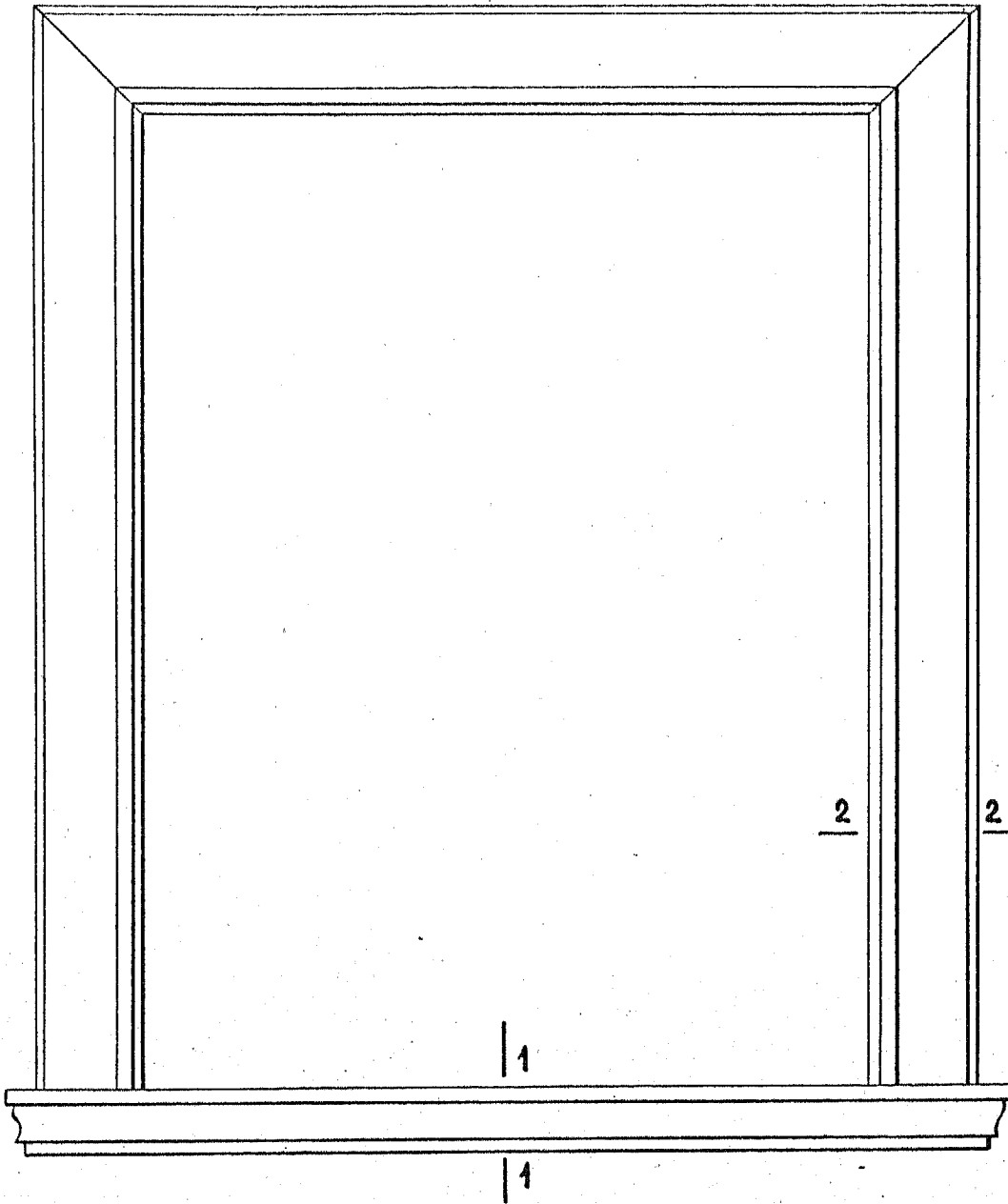

M 1:1

1-1

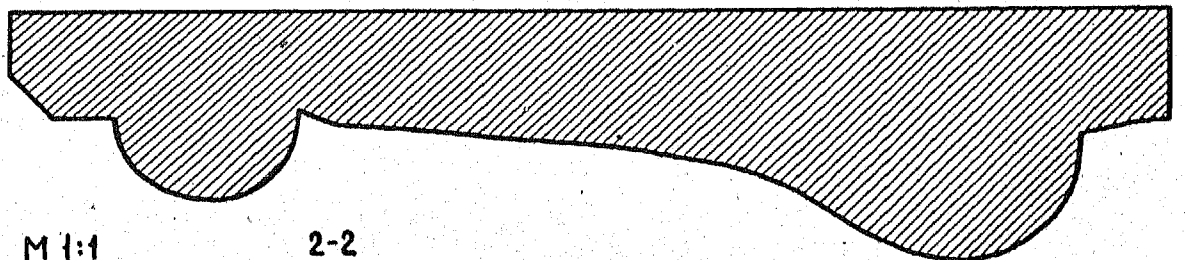
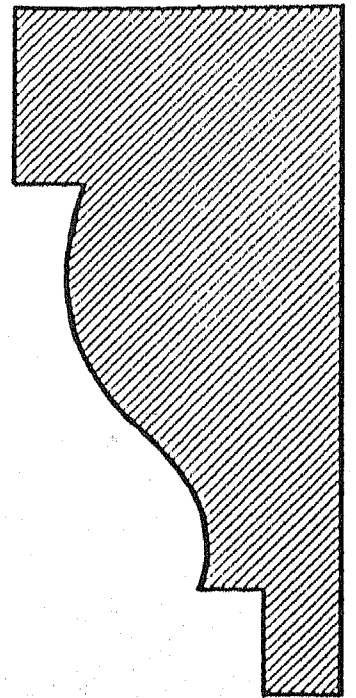

M 1:1

2-2

M 1:1 0

100 мм

M 1:10 0

1000 мм

ГАБАРИТЫ НАЛИЧНИКА: 1590×1304 мм

27.10.79

ЯКУБЕНИ В.

МОСКОВСКАЯ ОБЛАСТЬ ЩЕЛКОВСКИЙ РАЙОН

УС. ГРЕБНЕВО

АНСАМБЛЬ БОЛЬНИЦЫ 1831 Г.

КУХОННЫЙ ФЛИГЕЛЬ (ЗАПАДНЫЙ) 1831 Г.

ДВЕРЬ 1914 Г.

Д-1

М 1:10

1-1

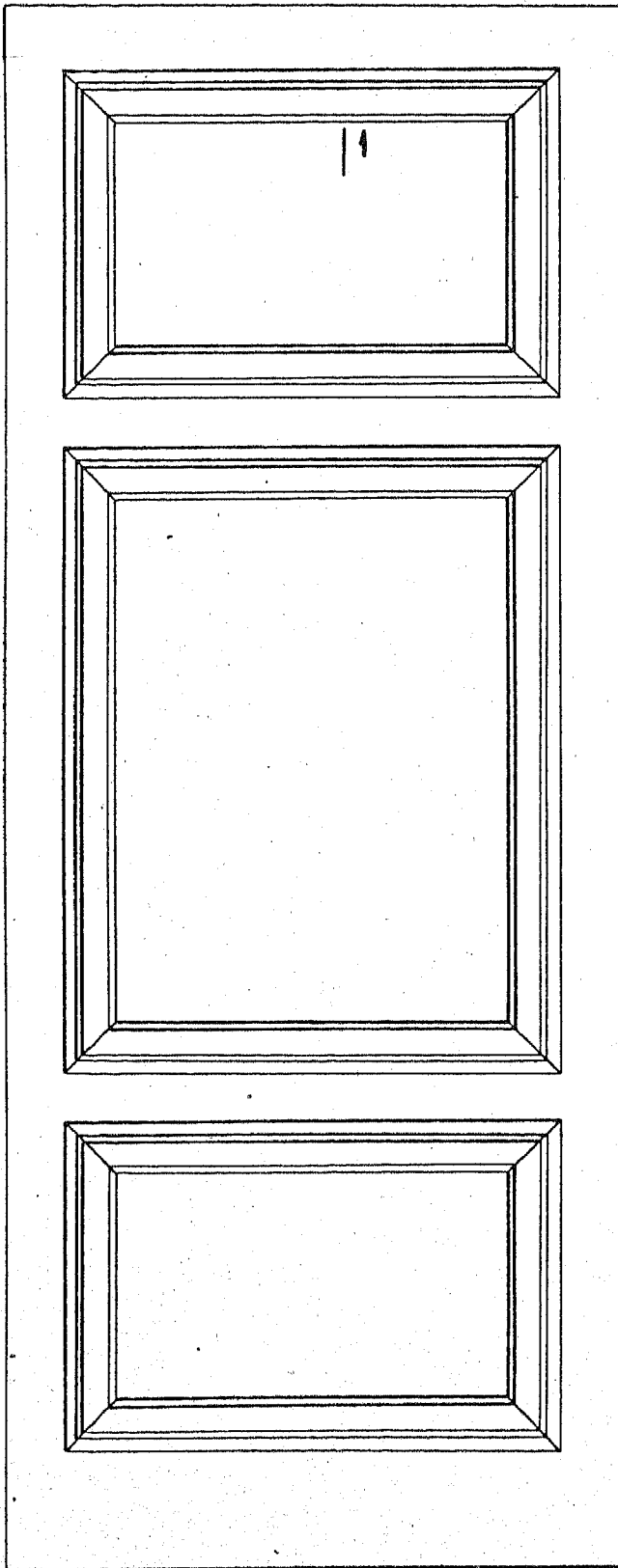

М 1:1

1-1

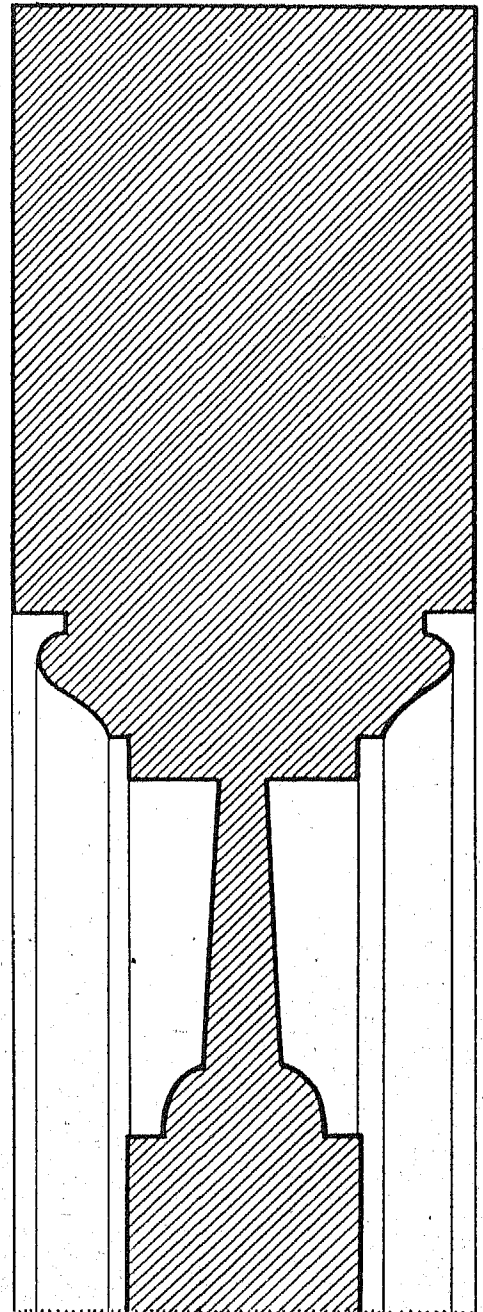

М 1:1 0

100 мм

М 1:10 0

1000 мм

ГАБАРИТЫ ДВЕРИ: 2140x840x62 мм 27.10.79 ЯКУБЕНИ В.



МОСКОВСКАЯ ОБЛАСТЬ ШЕЛКОВСКИЙ РАЙОН  
УС. ГРЕБНЕВО

АНСАМБЛЬ БОЛЬНИЦЫ 1831 Г.  
КУХОННЫЙ ФЛИГЕЛЬ (ЗАПАДНЫЙ) 1831 Г.  
ПЛИНТУС 1914 Г.

П-1

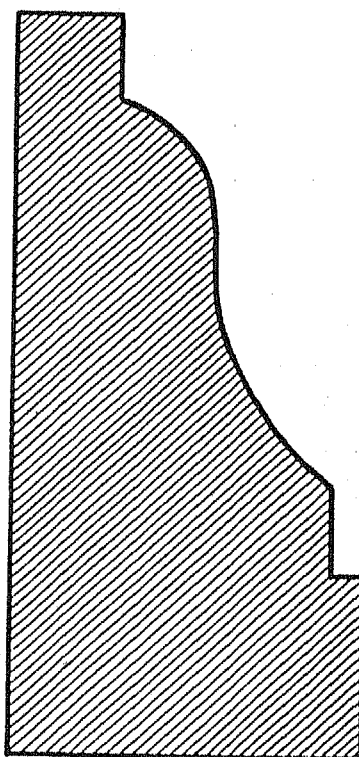

М 1:1 0 50 мм

27.10.79

ЯКУБЕНИ В.

М 1:10

ИЗНУТРИ

М 1:10

СНАРУЖИ

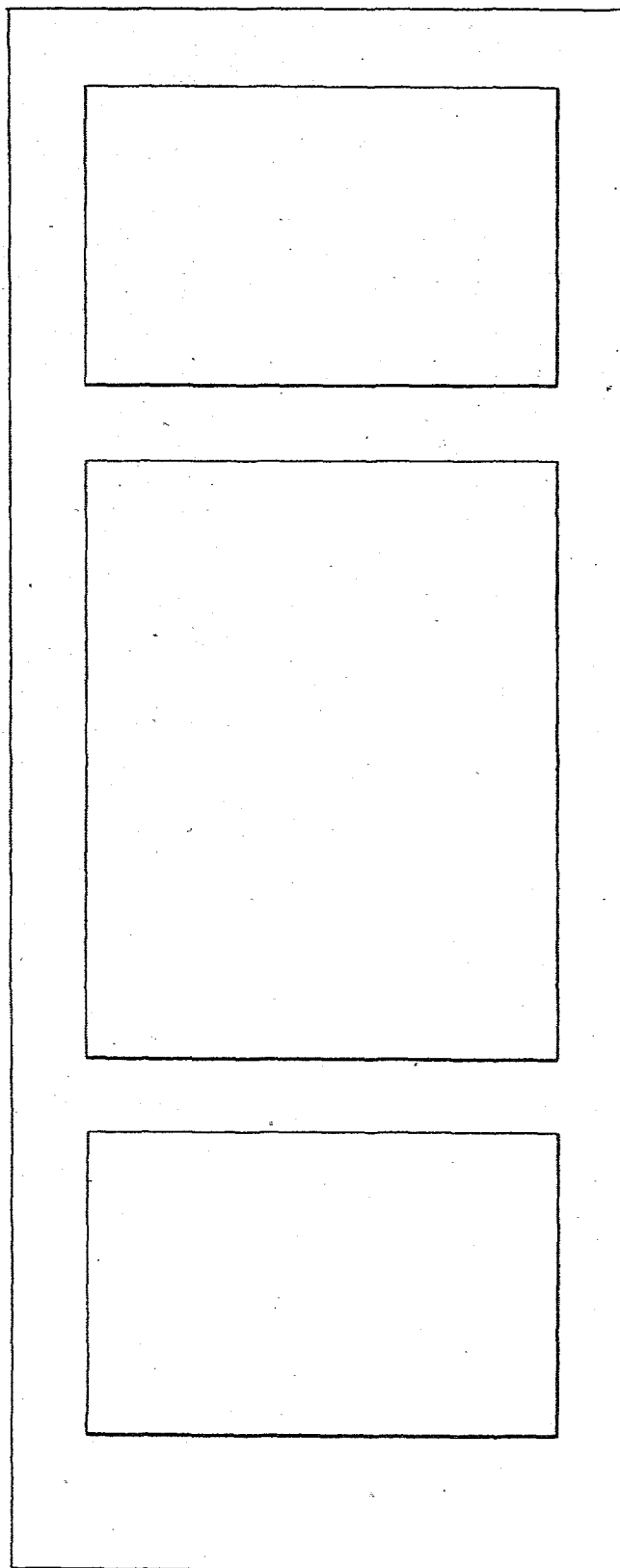
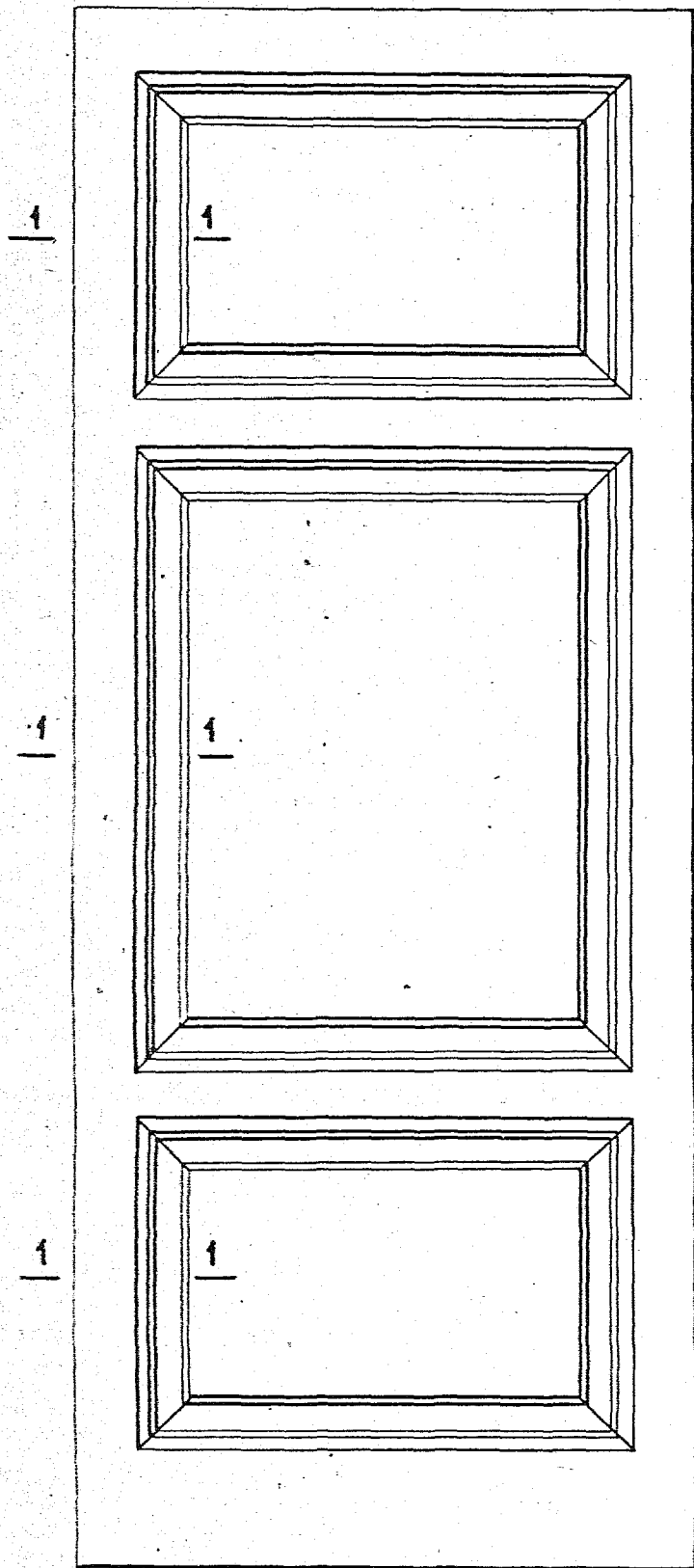

М 1:1

1-1

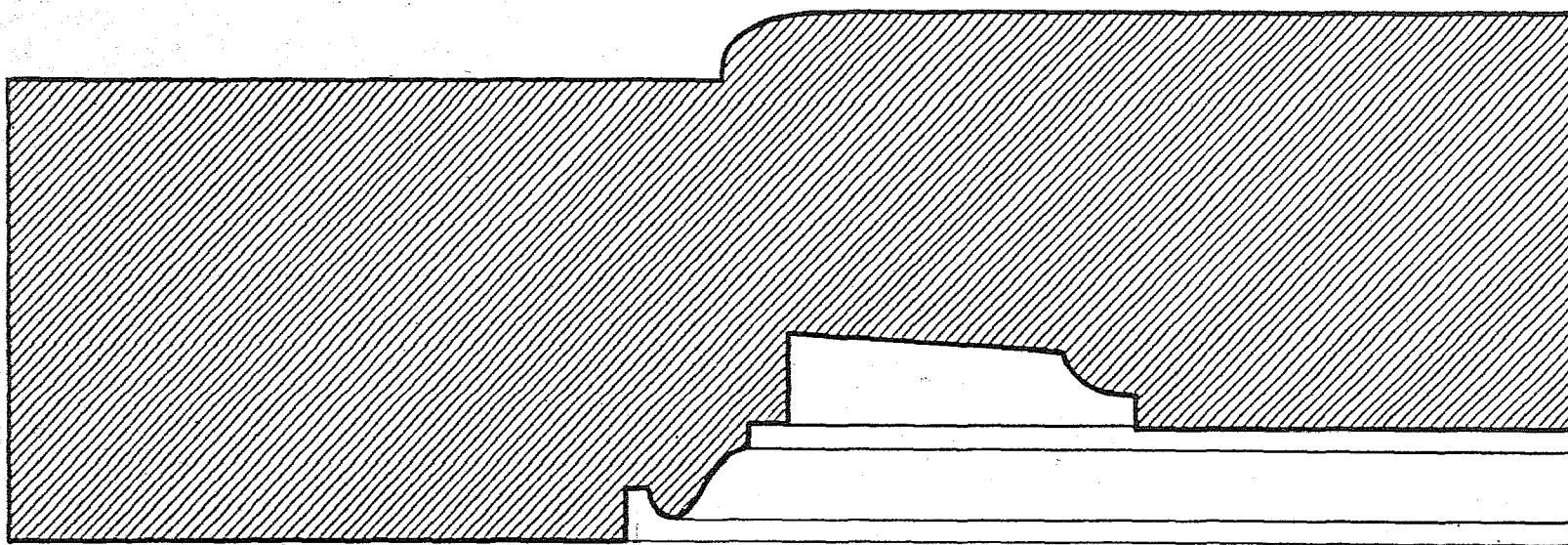

М 1:1 0

100 мм

М 1:10 0

1000 мм

МОСКОВСКАЯ ОБЛАСТЬ ЩЕЛКОВСКИЙ РАЙОН

З.З. 1.32.40

УС. ГРЕБНЕВО

АНСАМБЛЬ БОЛЬНИЦЫ 1831г.  
КУХОННЫЙ ФЛИГЕЛЬ (ЗАПАДНЫЙ) 1831г.

ЗОНТ 1914г. 3-1

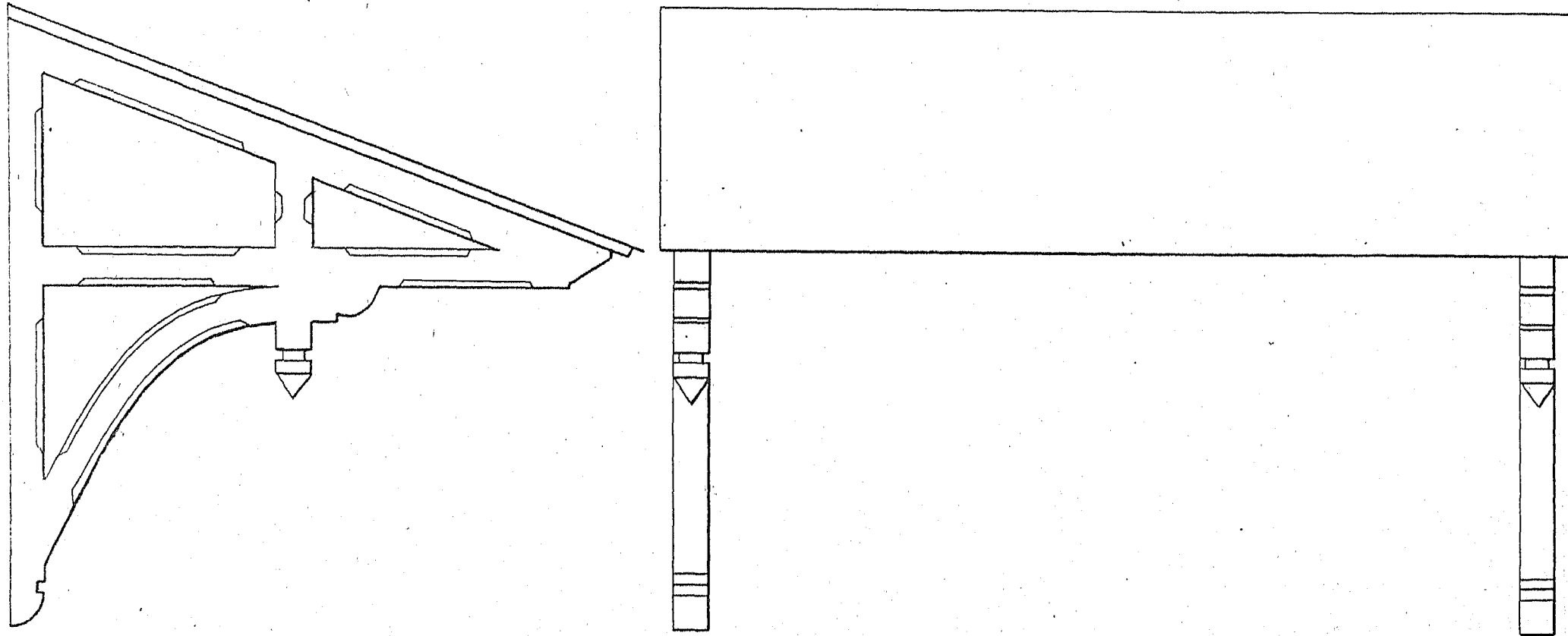

M 1:10 0

1000 мм

27.10.79

ЯКУБЕНИ В.



























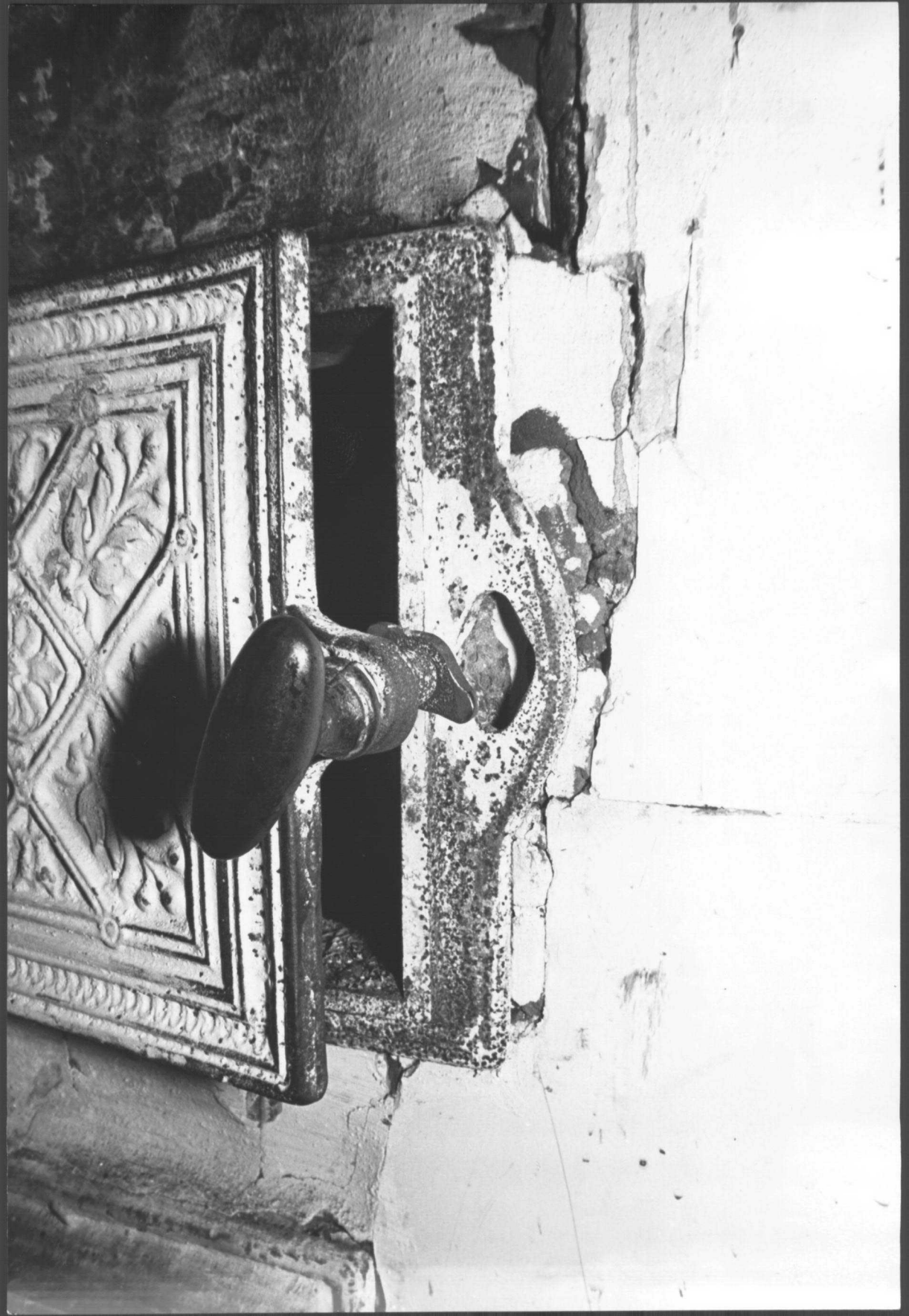

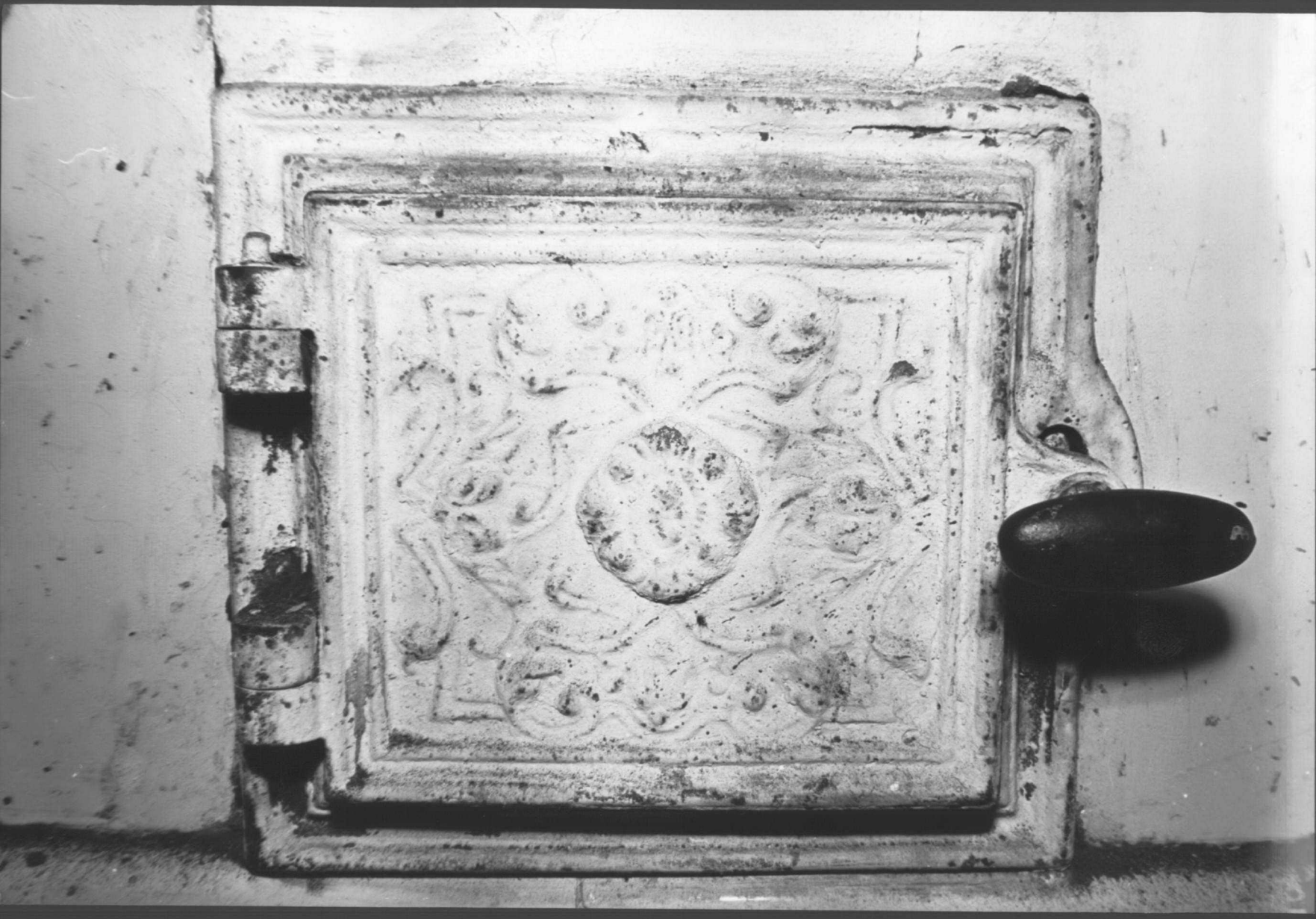





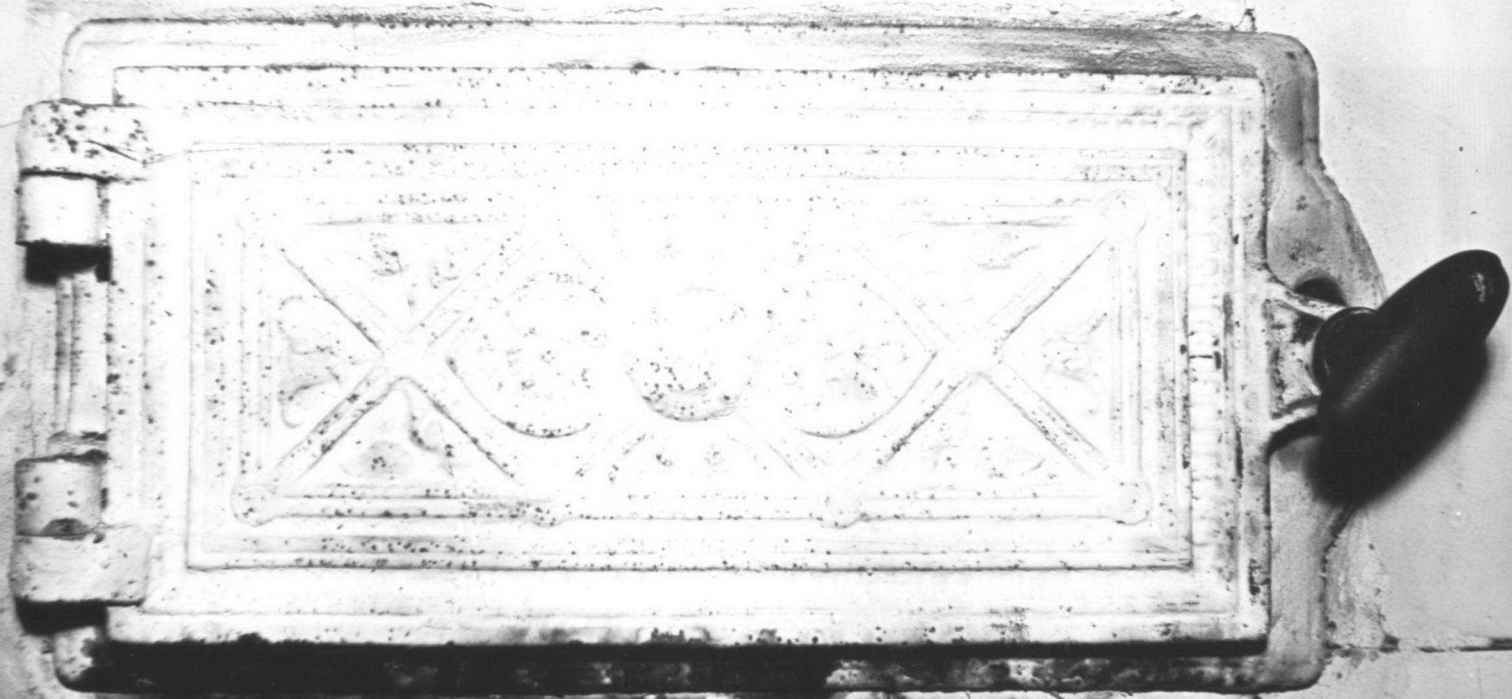

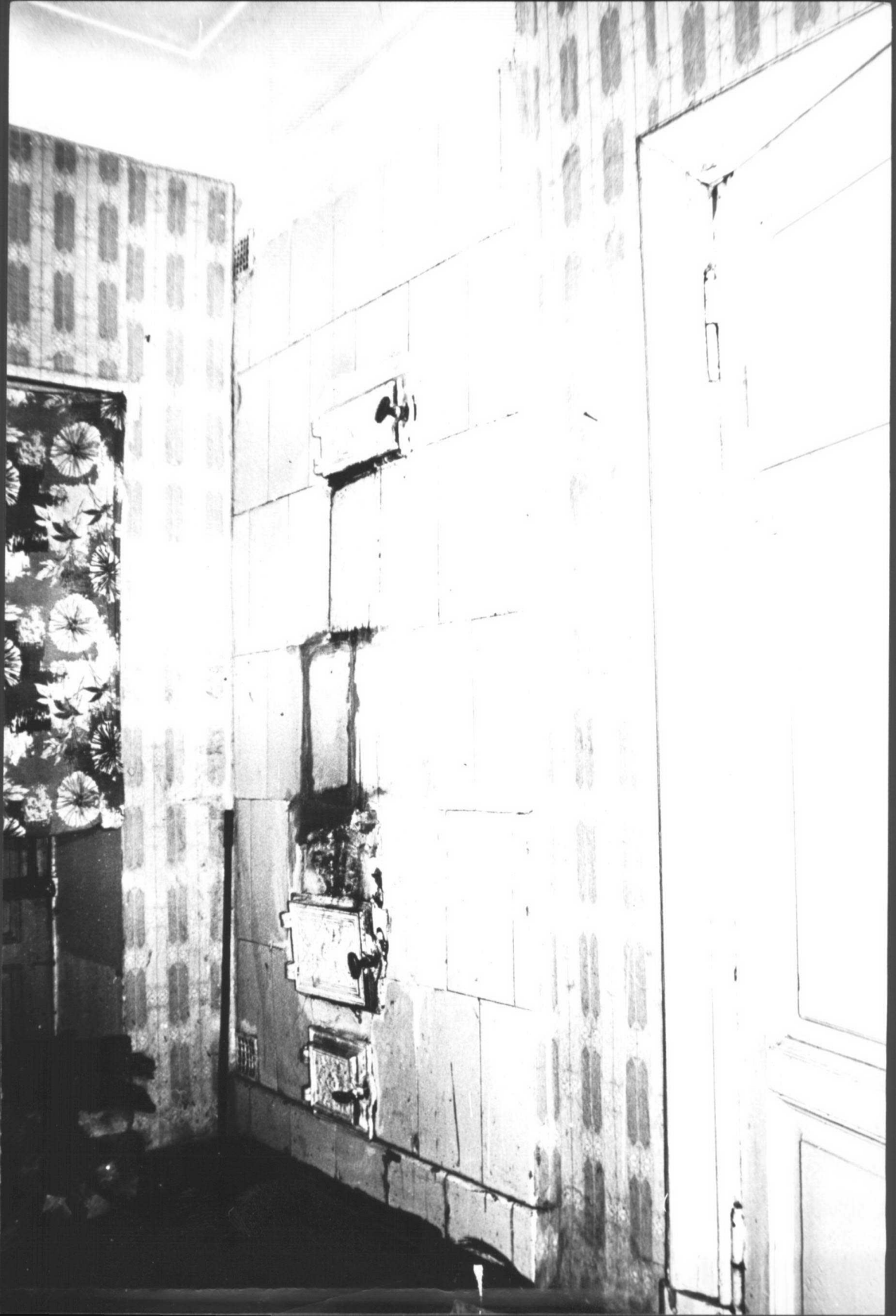

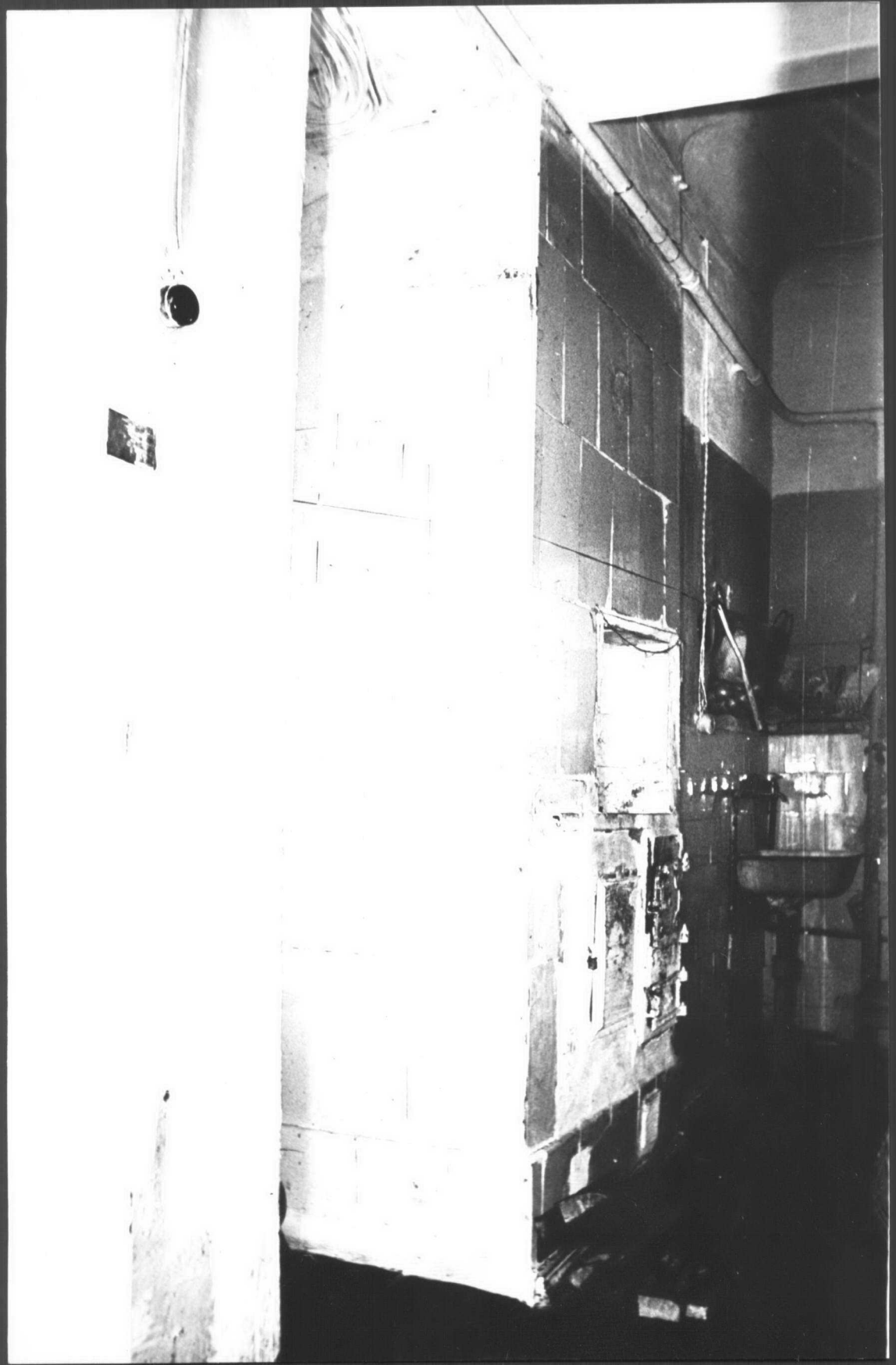



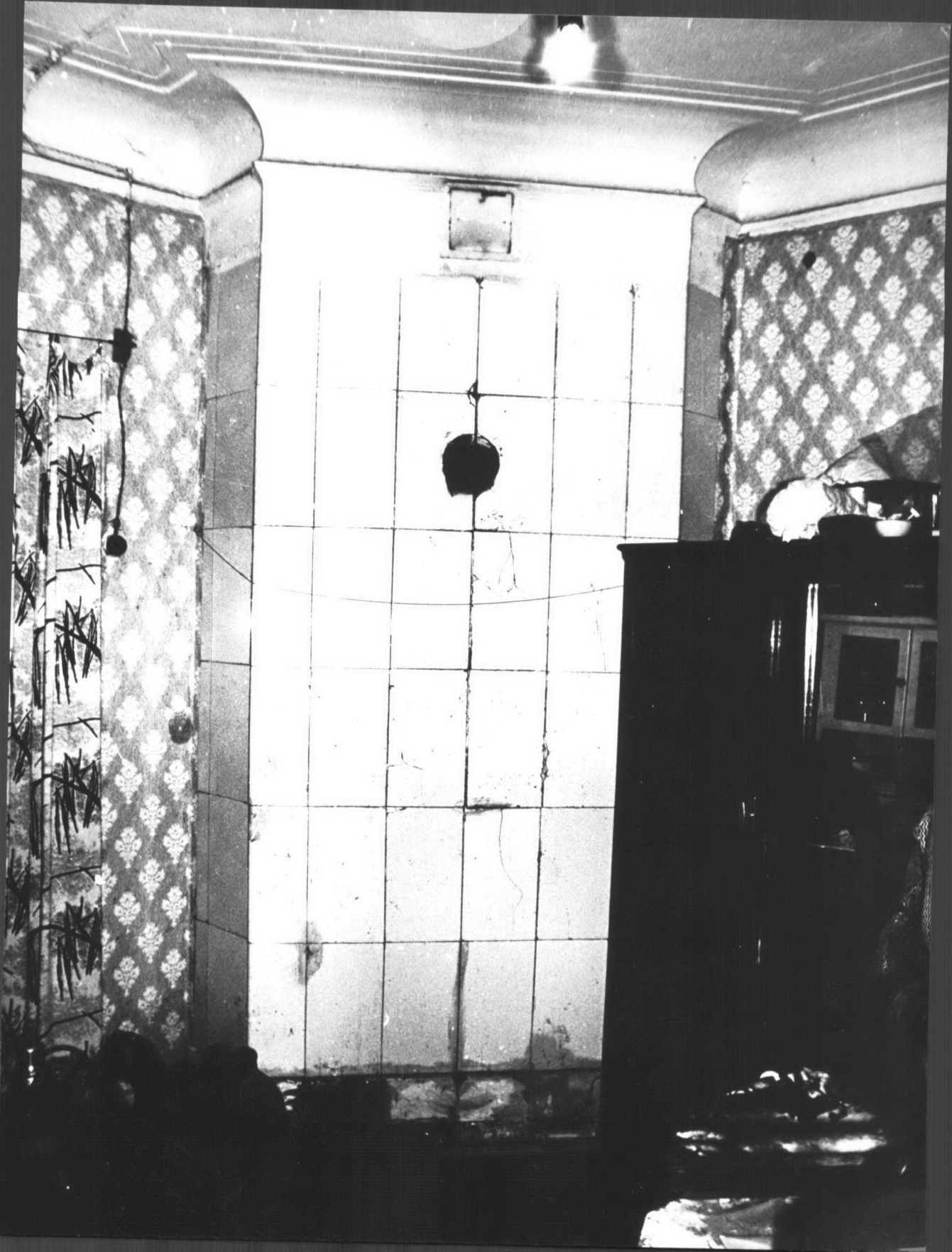

МИНИСТЕРСТВО КУЛЬТУРЫ СССР • ПАМЯТНИКИ ИСТОРИИ И КУЛЬТУРЫ СССР (недвижимые) **1.32.40**  
 СОЮЗНАЯ РЕСПУБЛИКА **РСФСР** Мин. культ. Госинсп. по охр. пом. ист. и культ. (инв. №)  
 Адрес **Московская обл., Щелковский р-н, с. Гребнево** (наименование территориального органа охраны)  
 (АССР, край, область; район, автономная обл.; национальный округ населенный пункт)

**УЧЕТНАЯ КАРТОЧКА**

I. НАИМЕНОВАНИЕ ПАМЯТНИКА **УСАДЬБА ГРЕБНЕВО. БОЛЬНИЦЫ АНСАМБЛЬ. ВАЛАШЫЙ**

II. ТИПОЛОГИЧЕСКАЯ ПРИНАДЛЕЖНОСТЬ

| памятник археологии | памятник истории | памятник архитектуры | памятник монумент. ис-ва |
|---------------------|------------------|----------------------|--------------------------|
|                     |                  | <b>3</b>             |                          |

III. ДАТИРОВКА ПАМЯТНИКА

**1831 г.**

IV. ХАРАКТЕР СОВРЕМЕННОГО ИСПОЛЬЗОВАНИЯ

| по перво-начальному назначению | культурно-просветительное | туристско-экскурсионное | лечебно-оздоровительн. | жилые помещения | хозяйствен-ное | не исполь-зуется |
|--------------------------------|---------------------------|-------------------------|------------------------|-----------------|----------------|------------------|
|                                |                           |                         |                        | <b>+</b>        |                | <b>+</b>         |

предлож. по использ.

V. ХАРАКТЕРИСТИКА ТЕХНИЧЕСКОГО СОСТОЯНИЯ

| хорошее  | среднее | плохое | аварийное |
|----------|---------|--------|-----------|
| <b>+</b> |         |        |           |

VI. КАТЕГОРИЯ ОХРАНЫ

| союзная | республи. | местная | не состоит |
|---------|-----------|---------|------------|
|         |           |         | <b>+</b>   |

наличие утвержденной охранной зоны

| да | нет      |
|----|----------|
|    | <b>+</b> |

VII. НАЛИЧИЕ ДОКУМЕНТАЦИИ

| паспорт  | фотографии | обмеры   | реставрационные материалы |
|----------|------------|----------|---------------------------|
| <b>+</b> | <b>+</b>   | <b>+</b> |                           |

место хранения документов

| органы охраны |              |          | реставрационные мастерские |         | музей, архив, ВНИИИс |
|---------------|--------------|----------|----------------------------|---------|----------------------|
| союзный       | республикан. | местный  | республикан.               | местные |                      |
| <b>+</b>      | <b>+</b>     | <b>+</b> |                            |         | <b>+</b>             |



архитектор **Карпова М.Г.**

Составитель (ф. и. о., должность или профессия, подпись)

Инспектор по охране памятников

(ф. и. о., подпись)

*Карпова*



Фото или схематический план



Краткое описание

В 1831 г. князь С.М.Голицын построил в усадьбе Гребнево больницу по проекту арх.М.Д.Быковского. В западном флигеле располагалась кухня.

Амфириный одноэтажный флигель был капитально перестроен в 1914 году и получил декоративную отделку фасадов и интерьера в стиле модерна.

Габаритные размеры здания в плане: 18,2 x 24,5 м.

Западный флигель (кухня) имеет большую художественную ценность, благодаря хорошо сохранившемуся интерьеру нач. ХХ века.