

## ПАМЯТНИКИ ИСТОРИИ И КУЛЬТУРЫ СССР

(недвижимые)

РСФСР

СОЮЗНАЯ РЕСПУБЛИКА

Министерство культуры РСФСР. Государственная инспекция по охране

(наименование республиканского органа охраны памятников)

Памятников истории и культуры

## П А С П О Р Т

I. НАИМЕНОВАНИЕ ПАМЯТНИКА Больничный флигель

II. ТИПОЛОГИЧЕСКАЯ ПРИНАДЛЕЖНОСТЬ

памятник археологии	памятник истории	памятник архитектуры	памятник монумент. искусства
		3	

III. ДАТИРОВКА ПАМЯТНИКА (или дата исторического события, с которым связано возникновение памятника, — для памятников истории)

Начало XX в.IV. АДРЕС (местонахождение) ПАМЯТНИКА Пермская обл., Лысьвенский р-н,г. Лысьва, проспект Мира 30. (АССР, край, область, район, автономная обл.,

национальный округ; населенный пункт; пути подъезда)

V. ХАРАКТЕР СОВРЕМЕННОГО ИСПОЛЬЗОВАНИЯ

по первонач. назначению	культурно-просветит.	туристско-экскурсион.	лечебно-оздоровительн.	жилые помещения	хозяйственное	не используется
+	музей, библ., клуб		больн., санат., д/отд.		учреждение торгов., промышл. склад	

ПРИЛОЖЕНИЯ:

4  
 Фото общего вида — 15+2  
 Фото фрагментов —  
 Генплан — 2  
 Обмеры: план —  
           фасад —  
           разрез —  
 Схематический план охранной зоны —

## VI. ИСТОРИЧЕСКИЕ СВЕДЕНИЯ

- |    |  |   |
|----|--|---|
| а) | для памятников археологии                              | — история возникновения, кем и когда производились разведки и раскопки, место хранения коллекций.                     |
|    | для памятников истории                                 | — история возникновения: краткая характеристика событий и лиц, в связи с которыми объект приобрел значение памятника. |
|    | для памятников архитектуры и монументального искусства | — автор, строитель, заказчик, история создания.   |

В начале XX в. в г. Лиске~~в~~ был построен большой больничный комплекс, включавший в себя: главное здание (двухэтажное) больницы и два одноэтажных флигеля /1/. В 70-е годы нынешнего столетия главный больничный корпус и западный флигель были разобраны и к настоящему времени дошел только восточный больничный флигель, где сейчас располагается десткая консультация.

- б) перестройки и утраты, изменившие первоначальный облик памятника.

**Здание дошло до настоящего времени без существенных перестроек и утрат.**

- в) реставрационные работы (общая характеристика, время, автор, место хранения документации)

**не проводились**

для памятников археологии	— характер культурного слоя, важнейшие находки.
для памятников истории	— характеристика памятника, наличие, текст и время установления мемориальной доски.
а) для памятников архитектуры	— основные особенности планировочной, композиционно-пространственной структуры и конструкций; характер декора фасадов и интерьеров; наличие живописи, скульптуры, прикладного искусства; строительный материал, основные габариты.
для памятников монумент. иск-ва	— основные особенности композиционного и колористического решения; тексты, материал, техника, размер.

Здание больничного флигеля расположено на периферии б. больничной территории и выходит северным фасадом на главную улицу б. заводского поселка (ныне ул. Мира г. Лысьва). Совместно с главным корпусом, стоящим в глубине территории, параллельно главной улице и другим больничным флигелем (западным) эти здания образовывали единый больничный комплекс с большим, прямоугольным в плане внутренним двором. Такое расположение (надо сказать, традиционное для подобных объектов) диктовало и соответствующую разработку фасадов и планировку здания.

Флигель представляет собой одноэтажное, "П"-образное в плане здание с выступающей полукруглой частью на западном фасаде. Боковые крылья перекрыты 4-х скатными стропильными крышами, полуротонда имеет сферическое стропильное завершение со шпилем. Все покрытие выполнено из кровельного железа. Наружные фасады побелены в желтый цвет. Боковые и задний (восточный) фасады прорезаны прямоугольными оконными проемами двух типов (узкие и широкие), оконные проемы наличников не имеют, единственным украшением торцевых и средней части вост. фасадов служит перемычки белого цвета с замковым камнем, выполненные из штукатурки.

Фасады полуротонды обработаны ионическими пиллястрами и прорезаны прямоугольными оконными проемами без наличников.

Центральный парадный вход устроен через полуротонду, в боковых крыльях устроено еще два входа. Центральный зал отделен узким коридором от других небольших помещений (врачебных кабинетов), которые как правило не соединяются между собой, а имеют самостоятельные входы. Перекрытия помещений плоские, потолок оштукатурен и побелен. Полы цементные. Оконные проемы прямоугольной

формы  
ны,

3.3...-I.40.I4

## УП. ОПИСАНИЕ ПАМЯТНИКА

ого  
нется

Сохранились первоначальные печи и один камин, каменная решетка чугунная, литая в стиле "модерн". В памятнике встречается несколько типов латунных дверных ручек.

В подвальное помещение ведет цементная лестница, полы цементные, стены оштукатурены и побелены, перекрытия — плоские.

Здание сложено из пустотелых шлакоблоков на цементном растворе, размер одного шлакоблока колеблется 20,0-21,0x25,5-26,0x40,5-41,0 см.

Общая длина памятника — 24 м, ширина боковых крыльев — 13,5 м, ширина центральной части — 17 м, высота всех комнат I этажа — 3,6 м, высота комнат в подвале — 2,1 м.



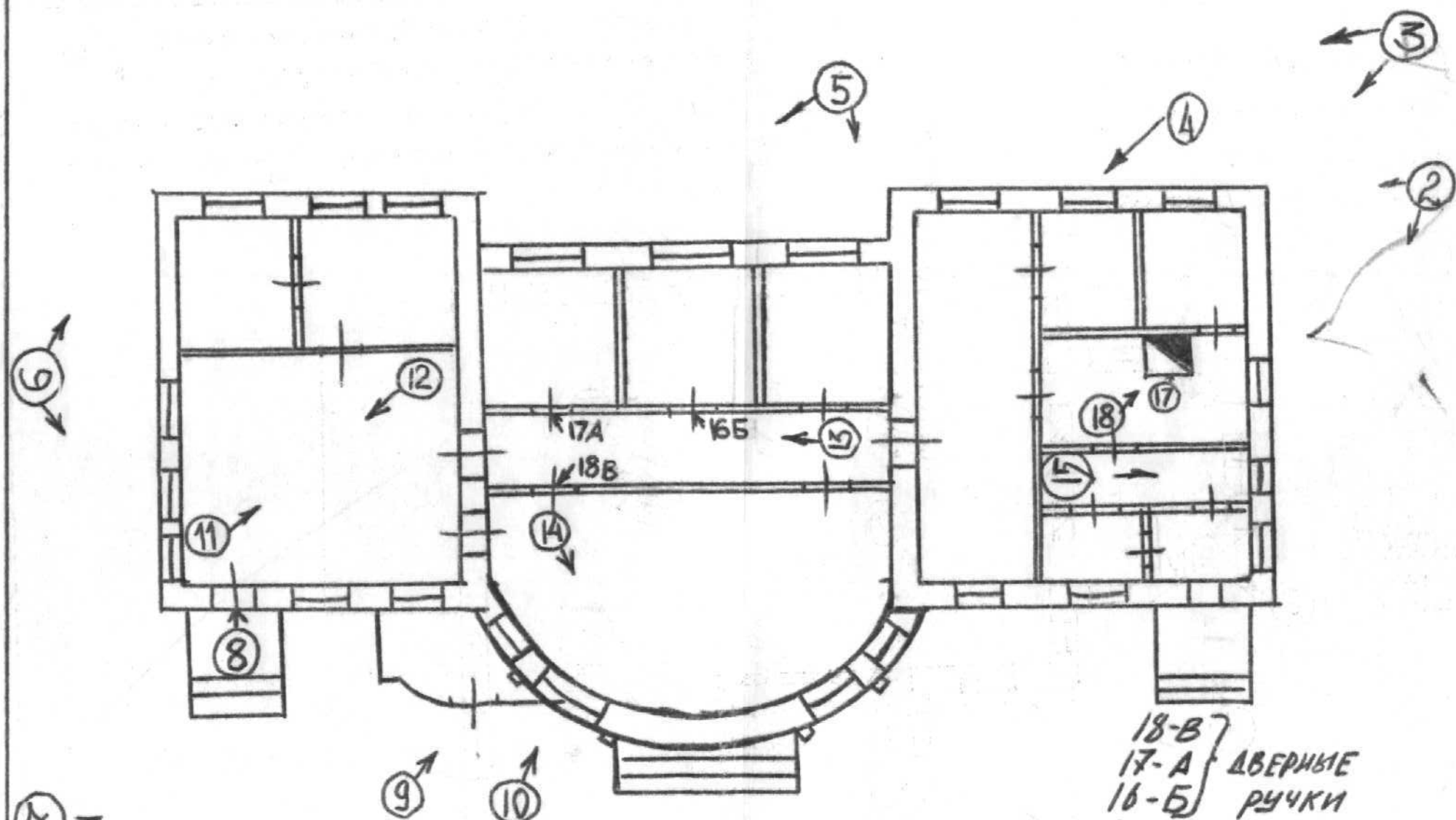

г. Лысьва Пермской обл.  
 ул. Мира д 30.А" Схема Фотофиксации  
 Больничный корпус н. 20 в. Фото Васищева  
 1976 г.

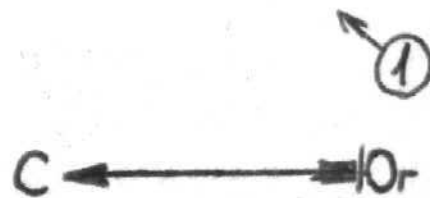



Пермская обл., г. Лысьва ул. Мира д. 30-А  
Больничныи к-с нач. 20 в. Т. съемки И-1  
фото Васильева В. 1976 г.





Пермская обл., г. Лысьва  
ул. Мира д. 30-А Больнич-  
ный к-с и. 20 в.  
Т. съемки № 2 Фото Васильева



Пермская обл., г. Лысьва  
ул. Мира д. 30-А Больнич-  
ный К-с н. 20 в.  
Т. Съёмки № 3 Фото Васильева



CH

Пермская обл., г. Лысьва ул. Мира  
д. 30-А Больничный к-с н. 20 в.  
Т. Съёмки № 4 фото Васильева 26г.



Пермская обл., г. Лысьва ул. Мира  
д. 30-А Больничный к-с н. 20 в.  
Т. съемки Л5 фото Васильева В. 76г.





Пермская обл., г. Лысьва ул. Мира  
д. 30-А Больничный к-с н. 20 в.  
Т. съемки 16 фото Васильева В. - 76г.



Пермская обл., г. Лысьва ул. Мира  
д. 30-А Больничный к-с н. 20 в.  
Т. съемки 7. Фото Васильева в. -76г.



ПРИЕМ  
ЗДОРОВЫХ  
ДЕТЕЙ.

Пермская обл., г. Дысьва ул. Мира  
д. 30-А Больничный к-с н. 20 в.  
Т. съемки 8. Фото Васильева -76г.



Пермская обл., г. Лысьва ул. Мира  
д. 30-А Больничный к-с н. 20 в.  
Т. Съёмки 9. Фото Васильева -76г.





Пермская обл., г. Лысьва ул. Мира  
д. 30-А Больничный к-с н. 20 В.  
Т. съемки 10. Фото Васильева-76г.



БЕЛОРУССКАЯ  
АВИАЦИЯ

1945 - 1975

Пермская обл., г. Лысьва ул. Мира  
д. 30-А Больничный к-с н. 20 в.  
Г. съемки II. Фото Васильева №76г.



Пермская обл., г. Лысьва ул. Мира  
д. 30-А Больничный К-с п. 20 в.  
Т. Съёмки М12 фото Васильева-76г.



Пермская обл., г. Лысьва ул. Мира  
д. 30-А Больничный к-с н. 20 в.  
Т. Съёмки ИЗ Фото Васильева В.





Пермская обл., Г. Лысьва ул. Мира  
д. 30-А Больничный К-с п. 20 в.  
Т. Съёмки 14 фото Васильева В



Пермская обл., г. Лысьва ул. Мира  
д. 30-А Больничный к-с Н. 20в.  
Т. Съёмки 15 фото Васильева 76г.



Пермская обл., г. Лысьва ул. Мира  
д. 30-А Большой чинай к-с п. 30 в.  
Дверная ручка фото Васильева В-78.



Пермская обл., г. Лысьва ул. Мира  
Д. 30-А Больничный к-с н. 20 в.  
Дверная ручка Фото Васильева-76г.





Пермская обл., г. Лысьва ул. Мира  
д. 30-А Больничная н-с н. 20 в.  
Дверная Ручка фотоВасильева -76 гт.

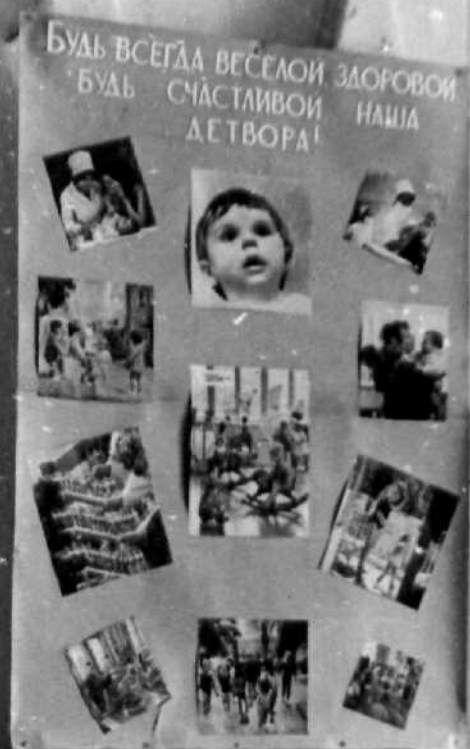

ПРОЕДУРИ



Первокая обл., Г. Лысва ул. Мира, 30-А  
Больничны К-с И. 20 в. Т. съемки 18  
фоте Васильева В.В. 1976 г.



Пермская обл., Г. Дысьва ул. Мира, 30-1  
Больничная к-с, п. 20 в. т. с. 17  
фото Васильева В. 1. 76 г.

3.3...-1.40.14

МИНИСТЕРСТВО КУЛЬТУРЫ СССР ● ПАМЯТНИКИ ИСТОРИИ И КУЛЬТУРЫ СССР (недвижимые) \_\_\_\_\_  
СОЮЗНАЯ РЕСПУБЛИКА РСФСР Госинспекция \_\_\_\_\_ (индекс)Пермская обл., Лысьвенский р-н, г. Лысьва, пр. Мира 30  
Адрес (АССР, край, область, район, автономная обл., национальный округ, населенный пункт)

## УЧЕТНАЯ КАРТОЧКА

I. НАИМЕНОВАНИЕ ПАМЯТНИКА Больничный флигель

II. ТИПОЛОГИЧЕСКАЯ ПРИНАДЛЕЖНОСТЬ

памятник археологии	памятник истории	памятник архитектуры	памятник монумент. ис-ва
		3	

III. ДАТИРОВКА ПАМЯТНИКА нач. XX в.

IV. ХАРАКТЕР СОВРЕМЕННОГО ИСПОЛЬЗОВАНИЯ

по первоначальному назначению	культурно-просветительное	туристско-экскурсионное	лечебно-оздоровительное	жилищные помещения	хозяйственное	не используется
+						

предлож. по использ. \_\_\_\_\_

V. ХАРАКТЕРИСТИКА ТЕХНИЧЕСКОГО СОСТОЯНИЯ

хорошее	среднее	плохое	аварийное
	+		

VI. КАТЕГОРИЯ ОХРАНЫ

союзная	республ.	местная	не состоит
		+	

наличие утвержденной охранной зоны

да	нет
	+

VII. НАЛИЧИЕ ДОКУМЕНТАЦИИ

паспорт	фотографии	обмеры	реставрационные материалы
+	+	+	

место хранения документов

органы охраны			реставрационные мастерские	музей, архив
союзный	республикан.	местный	республикан.	местные
				НИИ

Дата составления карточки  
« 2 » декабря 1976 г.

М. П.

Составитель Горбунова Л.Н., Бобилев В.Г. Инспектор по охране памятников Чеботнова В.Ф.  
(Ф., и., о., подпись)

Фото или схематический план



Краткое описание

Выстроенный в стиле неоклассицизма больничный флигель имеет строго центрическую планировку с интересным решением парадного фасада и является единственным памятником подобного типа в исследуемом районе. Больничный флигель расположен на периферии с. больничной территории и представляет собой одноэтажное; "П"-образное в плане здание с выступающей полукруглой (полуротондой) частью на западном фасаде. Боковые крылья перекрыты 4-х скатными стропильными крышами, полуротонда имеет сферическое завершение со шпилем. Здание выложено из шлакоблоков и побелено, фасады полуротонды обработаны коническими пилястрами. В памятнике сохранились интересные первоначальные металлические изделия (каминная решетка в стиле модерн, дверные ручки и т.п.) и столярка.