№137

7710928078

2.5. I.32.I

индекс

МИНИСТЕРСТВО КУЛЬТУРЫ СССР

ПАМЯТНИКИ ИСТОРИИ И КУЛЬТУРЫ СССР

(НЕДВИЖИМЫЕ)

СОЮЗНАЯ РЕСПУБЛИКА РСФСР

МИНИСТЕРСТВО КУЛЬТУРЫ. ГОСУДАРСТВЕННАЯ ИНСПЕКЦИЯ ПО ОХРАНЕ ПАМЯТНИКОВ ИСТОРИИ И КУЛЬТУРЫ

(наименование республиканского органа охраны памятников)

ПАСПОРТ

I. НАИМЕНОВАНИЕ ПАМЯТНИКА Могила поэта и драматурга ГУСЕВА ВИКТОРА МИХАЙЛОВИЧА

II. ТИПОЛОГИЧЕСКАЯ ПРИНАДЛЕЖНОСТЬ

памятник археологии	памятник истории	памятник архитектуры	памятник монумент. иск-ва
	5		

III. ДАТИРОВКА ПАМЯТНИКА (или дата исторического события, с которым связано возникновение памятника — для памятников истории)

1944 г.

IV. АДРЕС (местонахождение) ПАМЯТНИКА Моск.обл., Москва, Ленинский район, (АССР, край, область, район, автономная обл., Ленинский пр., 90, Новодевичье кладбище, участок 2, ряд 5.

национальный округ; населенный пункт; пути подъезда)

V. ХАРАКТЕР СОВРЕМЕННОГО ИСПОЛЬЗОВАНИЯ

по первонач. назначению	культурно-просветит.	туристско-экскурсион.	лечебно-оздоровительн.	жилые помещения	хозяйственное	не используется
+	музей библ. клуб		больн. санат. д/отд.		учреждение торгов. промышл. склад	

ПРИЛОЖЕНИЯ:

Фото общего вида I

Фото фрагментов I

Генплан —

Обмеры: план —

фасад —

разрез —

Схематический план охранной зоны —

VI. ИСТОРИЧЕСКИЕ СВЕДЕНИЯ

а)

для памятников археологии	— история возникновения, кем и когда производились разведки и раскопки, место хранения коллекций.
для памятников истории	— история возникновения: краткая характеристика событий и лиц, в связи с которыми объект приобрел значение памятника.
для памятников архитектуры и монументального иск-ва	— автор, строитель, заказчик, история создания.

ГУСЕВ Виктор Михайлович (17(30) января 1909 – 23 января 1944)

Русский советский поэт и драматург. Учился в театральном училище (1925–1928) на Высших литературных курсах (1928–1930), затем в Московском Университете (1930–1931).

Начал печататься с 1927 г. Первый сборник его стихов "Поход вещей" вышел в 1929 г. Поездки на новостройки пятилеток в качестве корреспондента газет нашли отражение в его поэзии. Основной темой его стихов становится пафос труда, их герои – рабочие, колхозники, красноармейцы. Многие песни на стихи Гусева получают популярность. Среди них – "Полюшко-поле", "Как за Волгой за рекой" и др.

С 1935 г. основное место в творчестве Гусева занимает драматургия. Его пьесы ставятся во многих театрах. Пьеса "Слава" отражает проблемы социалистической морали, героизма и личной жизни советских людей. Известны также его пьесы "Сын Рыбакова", "Дружба", "Сыновья трех рек" и др.

Его киносценарии "Сыновья пастух" и "3 часа вечера после войны" легли в основу популярных кинофильмов.

Московская тематика отразилась во многих произведениях Гусева: "Весна в Москве", "Москвичка" и др.

Лауреат двух Государственных премий (1941 и 1946 годов).

б) перестройки и утраты, изменившие первоначальный облик памятника.

не было

в) реставрационные работы (общая характеристика, время, автор, место хранения документации)

не проводились

VII. ОПИСАНИЕ ПАМЯТНИКА

а)

для памятников археологии	— характер культурного слоя, важнейшие находки.
для памятников истории	— характеристика памятника, наличие, текст и время установления мемориальной доски.
для памятников архитектуры	— основные особенности планировочной, композиционно-пространственной структуры и конструкций; характер декора фасадов и интерьеров; наличие живописи, скульптуры, прикладного искусства; строительный материал, основные габариты.
для памятников монумент. иск-ва	— основные особенности композиционного и колористического решения; тексты, материал, техника, размер.

На могиле поэта и драматурга В.М.Гусева установлена стела красносерого полированного гранита с выступающими боковыми гранями на двухчастном постаменте. Стела увенчана бронзовым бюстом поэта. Текст на стеле: "Поэт и драматург Виктор Михайлович Гусев" Лауреат Сталинской премии. 19.30/I.09 – 19.23/I.44". Ниже – факсимиле поэта.

Размеры:	стела	125 x 38 x 27 см
	высота бюста	60 см
	постамент (верхняя плита)	60 x 36 x 11 см
	постамент (нижняя плита)	72 x 46 x 16 см
	участок	130 x 240 см

К постаменту примыкает рама цветника (цветник у постамента стелы 83 x 72 см). На участке похоронены трое родственников поэта. К обратной стороне стелы прислонена плита белого мрамора с фотокерамическим портретом и с текстом: "1909–1944 поэт Виктор Гусев". Весь участок обнесен гранитной рамой цветника, справа на участке гранитная скамья.

б) общая оценка общественной, научно-исторической и художественной значимости памятника.

Памятник связан с именем советского поэта и драматурга В.М.Гусева, внесшего вклад в развитие советской драматургии 30–40-х годов.

В.М.Гусев. Избранное. Вступительная статья А.Суркова. М., 1948.
"Сочинения", т.1–2. М., 1955 со вступительной статьей Н.Крючкова.
Краткая литературная энциклопедия, т.2. М., 1964, стр.457, с портретом и библиографией.
Кассиль Л. Слава и время. "Сов.культура", 1954, 9 февр., № 17.
Шток И. Поэт времени молодого. "Театральная жизнь", 1958, № 5.

VIII. ОСНОВНАЯ БИБЛИОГРАФИЯ, АРХИВНЫЕ ИСТОЧНИКИ, ИКОНОГРАФИЧЕСКИЙ МАТЕРИАЛ.

IX. ТЕХНИЧЕСКОЕ СОСТОЯНИЕ

		хорошее	среднее	плохое	аварийное
характеристиа общего состояния: для памятников археологии	культурного слоя				
	важнейших находок				
для памятников архитектуры и истории	конструкций				
	стен				
	покрытий				
	потолков				
	пола				
	декора фасадов				
	интерьеров				
в интерьере:	живописи				
	скульптуры				
	прикл. иск-ва				
для памятников монументального искусства	цоколя	+			
	постамента	+			
	скульптуры	+			
	грунта				
	красочного слоя				

X. СИСТЕМА ОХРАНЫ

	союзная	республ.	местная	не состоит
а) категория охраны		+		

б) дата и № документа о принятии под охрану: Постановление Совета Министров РСФСР № 1327 от 30.8.1960 г.

в) границы охранной зоны и зоны регулирования застройки (краткое описание со ссылкой на утверждающий документ)

г) балансовая принадлежность и конкретное использование Специализированный трест бытового обслуживания Мосгорисполкома

д) дата и № охранного документа

Дата составления паспорта

« » сентября 1976 г.

М. П.

Составитель СОРОКИН В.В.-гл.библиограф МГ
(ф., и., о., должность или профессия)

(подпись)

Инспектор по охране памятников

(подпись)

ПО «ВЫМПЕЛ» УИМ 74 г. 2841—10 000

ПОЭТ И ДРАМАТУРГ
ВИКТОР МИХАЙЛОВИЧ
ГУСЕВ
ЛАУРЕАТ СТАЛИНСКОЙ ПРЕМИИ
ГУСЕВ
МИХАИЛ ПРОКОФЬЕВИЧ
1888 — 1945

2.5. I.32.I

МИНИСТЕРСТВО КУЛЬТУРЫ СССР ПАМЯТНИКИ ИСТОРИИ И КУЛЬТУРЫ СССР (недвижимые) _____ Индекс

СОЮЗНАЯ РЕСПУБЛИКА РСФСР Гос.инспекция по охране памятников
наименование республиканского органа охраны

Адрес Моск.обл.Москва,Ленинский р-н,Фрунзенский вал,Новодевичье кл. 90
АССР, край, область; район, автономная обл.; национальный округ; населенный пункт уч.2, ряд 5

УЧЕТНАЯ КАРТОЧКА

I. НАИМЕНОВАНИЕ ПАМЯТНИКА Могила поэта и драматурга В.М.ГУСЕВА

II. ТИПОЛОГИЧЕСКАЯ ПРИНАДЛЕЖНОСТЬ

памятник археологии	памятник истории	памятник архитектуры	памятник монумент. ис-ва
	5		

III. ДАТИРОВКА ПАМЯТНИКА 1944 г.

IV. ХАРАКТЕР СОВРЕМЕННОГО ИСПОЛЬЗОВАНИЯ

по первоначальному назначению	культурно-просветительное	туристско-экскурсионное	лечебно-оздоровительн.	жилые помещения	хозяйственное	не используется
+						

предлож. по использ. _____

V. ХАРАКТЕРИСТИКА ТЕХНИЧЕСКОГО СОСТОЯНИЯ

хорошее	среднее	плохое	аварийное
+			

VII. КАТЕГОРИЯ ОХРАНЫ

союзная	республ.	местная	не состоит
	+		

наличие утвержденной охранной зоны

да	нет
	+

VI. НАЛИЧИЕ ДОКУМЕНТАЦИИ

паспорт	фотографии	обмеры	реставрационные материалы
	+	+	

место хранения документов

органы охраны			реставрационные мастерские		музей, архив
союзный	республикан.	местный	республикан.	местные	НИИ
	+	+			

Дата составления карточки

„ 4 сентября 1976 г.

М. П.

Составитель Сокрокин В.В.
ф., и., о., должность или профессия, подпись

Инспектор по охране памятников _____
ф., и., о., подпись

УЧЕТНАЯ КАРТОЧКА (оборотная сторона)

Фото или схематический план

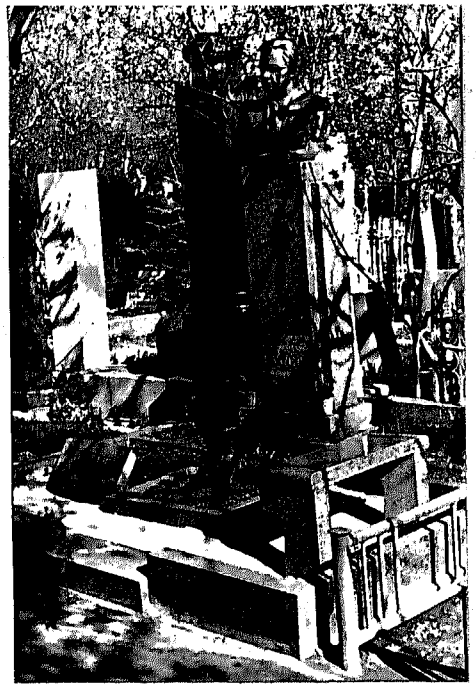

Фото Брянцева, 1975 г.

Краткое описание

Стела красно-серого полированного гранита с выступающими боковыми гранями, на двухчастном постаменте. Стела увенчана бронзовым бюстом поэта. На стеле текст: "Поэт и драматург Виктор Михайлович Гусев Лауреат Сталинской премии 19.30/I.09 - 19.23/I.44". Выше - факсимиле поэта.

Размеры:	стела	125 x 38 x 27
	бюста	60 см
	постамент	
	верхняя плита	60 x 36 x 11
	нижняя плита	72 x 46 x 16
	участок	180 x 240 см

К постаменту примыкает рама цветника (83 x 72 см). На участке похоронены трое родственников поэта. К обратной стороне стелы прислонена плита белого мрамора с фотокерамическим портретом и текстом: "1909--1944 поэт Виктор Гусев". Весь участок обнесен рамой цветника.

ПО «ВЫМПЕЛ» УИМ 3994—5000