

7710759035

МИНИСТЕРСТВО КУЛЬТУРЫ СССР

2.5. I.32. I.
индексПАМЯТНИКИ ИСТОРИИ И КУЛЬТУРЫ СССР
(недвижимые)

СОЮЗНАЯ РЕСПУБЛИКА РСФСР
 Министерство культуры. Госинспекция по охране памятников истории и
 культуры.
(наименование республиканского органа охраны памятников)

П А С П О Р Т

I. НАИМЕНОВАНИЕ ПАМЯТНИКА МОГИЛА ПРОФЕССОРА БОТАНИКИ
ТИМИРЯЗЕВА КЛИМЕНТА АРКАДЬЕВИЧА.

II. ТИПОЛОГИЧЕСКАЯ
 ПРИНАДЛЕЖНОСТЬ

памятник археологии	памятник истории	памятник архитектуры	памятник монумент. иск-ва
	5		

III. ДАТИРОВКА ПАМЯТНИКА (или дата исторического события, с которым связано возникнове-
 ние памятника—для памятников истории)

1920 г.

IV. АДРЕС (местонахождение) ПАМЯТНИКА МОСКОВСКАЯ ОБЛАСТЬ, Г. МОСКВА,
Краснопресненский район. Ваганьковское кладбище. Участок 13.

(АССР, край, область, район, автономная обл.,
 национальный округ; населенный пункт; пути подъезда)

V. ХАРАКТЕР
 СОВРЕМЕННОГО
 ИСПОЛЬЗОВАНИЯ

по перво- нач. назна- чению	культурно- просветит.	туристско- экскурсион.	лечебно- оздорови- тельн.	жилые помещения	хозяйст- венное	не исполь- зуется
+	музей библ. клуб		болн. санат. д/отд.		учреждение торгов. промышл. склад	

ПРИЛОЖЕНИЯ:

Фото общего вида — I
 Фото фрагментов —
 Генплан —
 Обмеры: план —
 фасад —
 разрез —
 Схематический план
 охранной зоны —

VI. ИСТОРИЧЕСКИЕ СВЕДЕНИЯ

а)	для памятников археологии	— история возникновения, кем и когда производились разведки и раскопки, место хранения коллекций.
	для памятников истории	— история возникновения; краткая характеристика событий и лиц, в связи с которыми объект приобрел значение памятника.
	для памятников архитектуры и монументального иск-ва	— автор, строитель, заказчик, история создания.

Тимирязев Климент Аркадьевич. Родился 22 мая (3 июня) 1843г. Умер 28 апреля 1920г.

Русский естествоиспытатель — дарвинист. выдающийся ботаник-физиолог, талантливый популяризатор и пропагандист науки. Член корреспондент Петербургской Академии Наук с 1890г. Мыслитель, материалист. Воспитанник Петербургского университета. Будучи студентом опубликовал ряд работ по дарвинизму и на социально-политические темы. Один из первых в России, кто познакомился с " Капиталом " К. Маркса.

С 1869г. работал в Петровской сельскохозяйственной академии (ныне носящий имя ученого), где организовал лабораторию физиологии растений и построил в 1872г. первый в России вегетационный домик.

С 1877г. профессор в Московском университете. Пользовался огромной популярностью у студентов. Его публичные лекции, книги и статьи пользовались большой известностью.

Ученый был материалистом и активным борцом за свободу научного исследования и за демократию.

Ученый восторженно встретил Великую Октябрьскую революцию. В 1920г. московские рабочие избрали его депутатом в Московский Совет.

Его сборник " Наука и демократия " (1920г.) приветствовал В.И. Ленин.

Тимирязеву в Москве сооружен памятник и создан мемориальный-музей-квартира. Его именем назван район

б) перестройки и утраты, изменившие первоначальный облик памятника.
МОСКВЫ.

нет.

в) реставрационные работы (общая характеристика, время, автор, место хранения документации)

реставрация не проводилась.

VII. ОПИСАНИЕ ПАМЯТНИКА

а)	для памятников археологии	— характер культурного слоя, важнейшие находки.
	для памятников истории	— характеристика памятника, наличие, текст и время установления мемориальной доски
	для памятников архитектуры	— основные особенности планировочной, композиционно-пространственной структуры и конструкций; характер декора фасадов и интерьеров; наличие живописи, скульптуры, прикладного искусства; строительный материал, основные габариты.

На могиле К.А.Тимирязева установлена прямоугольная вертикальная плита из серо-розового гранита с фигурным завершением. Размеры: 135 x 45 x 24 см. Плита установлена на гранитный стилобат размером 50 x 50 см. На лицевой стороне плиты текст:

" Климент Аркадьевич Тимирязев
профессор ботаники
родился 22.V.1843г. умер 28.IV.1920г."

Цветник обнесён гранитной рамой и оградой из фигурных колонн с цепью.

Вяжом могила его сына и жены, на которой стоит почти однотипный памятник, высота 1 м. 40 см. Цветник 1 м. x 70 см.

На памятнике надпись: " Аркадий Климентьевич Тимирязев.

Профессор физики Государственного университета. Родился 19 октября 1880г. Умер 15 ноября 1955г. От друзей и учеников. Мать Александра Алексеевна Тимирязева. 28.VIII. 1857— 10.II.1943г.

Общая ограда железная высота 74 см.

Могильный участок — 300 x 265 см

б) общая оценка общественной, научно-исторической и художественной значимости памятника.

Памятник связан с именем выдающегося учёного К.А.Тимирязева, внесшего большой вклад в развитие ботаники.

VIII. ОСНОВНАЯ БИБЛИОГРАФИЯ, АРХИВНЫЕ ИСТОЧНИКИ, ИКОНОГРАФИЧЕСКИЙ МАТЕРИАЛ.

- „Памяти К.А. Тимирязева. Сборник“ МЛ. 1936.;
Комаров В.Л. и др. К.А. Тимирязев М. 1945.;
Новиков С.А. К.А. Тимирязев М. 1948.;
Платонов Г. К.А. Тимирязев. М., 1955г.;

IX. ТЕХНИЧЕСКОЕ СОСТОЯНИЕ

		хорошее	среднее	плохое	аварийное
характеристика общего состояния: для памятников археологии	культурного слоя важнейших находок				
для памятников архитек- туры и истории	конструкций стен покрытий поголков пола декора фасадов интерьеров				
в интерьере:	живописи скульптуры прикл. иск-ва				
для памятников монументального искусства	цоколя постаментов скульптуры грунта красочного слоя	+			

X. СИСТЕМА ОХРАНЫ

а) категория охраны

союзная	республ.	местная	не состоит
	+		

б) дата и № документа о принятии под охрану Постановление Совета Министров РСФСР № 1327 от 30 августа 1960г.

в) границы охранной зоны и зоны регулирования застройки. (краткое описание со ссылкой на утверждающий документ)

г) балансовая принадлежность и конкретное использование Специализированный трест бытового обслуживания Мосгорисполкома

д) дата и № охранного документа

Дата составления паспорта

8. ноября 1973г.

Составитель Сорокин В.В. - главный библиограф МГУ
(Ф. и. о., должность или профессия)
(подпись)

М. П.

Инспектор по охране памятников

КОМИТЕТ
ПО ДЕЛАМ КУЛЬТУРНО-ПРОСВЕТИТЕЛЬНЫХ УЧРЕЖДЕНИЙ
при СОВЕТЕ МИНИСТРОВ РСФСР

Управление охраны исторических и археологических памятников

П А С П О Р Т

исторического памятника (не здания)

№ _____ по списку, утвержденному Советом Министров СССР, Советом Министров РСФСР

1. Наименование области, края, АССР

Москва

2. Местонахождение памятника с уточненной топографией (на берегу реки, на север от дороги и т. д.)

Красно-Пресненский район

Вараньковское кладбище.

Тилиряевская дорожка.

3. Наименование памятника (место битвы, могила, обелиск и т. д.) и собственное имя, под которым памятник известен у местного населения.

Могила.

4. Название события, связанного с памятником.

Тилиряев, Климент Аркадьевич.
18 $\frac{3}{VI}$ 43 — 19 $\frac{28}{IV}$ 20.

Знаменитый русский ученый.

Ботаник. Профессор.

Создатель научной аэронавтики.

Крупный общественный деятель.

5. Размер установленной охранной зоны

Вокруг памятника 2 метра.

работили в состав Совета Рабочих и
Красноармейских Депутатов.

Первый из мировых ученых научно доказал
каким образом зеленые растения при помощи
своего зеленого вещества — хлорофилла —
используют энергию солнечного света для
образования органических веществ и в первую
очередь сахара и крахмала и как они
накапливают энергию солнца в растительных
продуктах.

Палаантиный педагог и блестящий лектор.
Из его школы вышли многие крупнейшие
русские ученые, продолжатели его дела.

Замечательный сборник его статей

"Наука и демократия" вынужденный
в 1920 году проникнуть единым стремлением
к научной истине и социалистической правде,
— высоко оцененный В. И. Лениным.

11. На кого возложена охрана памятника и надзор за его состоянием.

на администрацию кладбища.

12. Какие необходимы меры для сохранения памятника

Замена памятника

ФОТОСНИМОК памятника

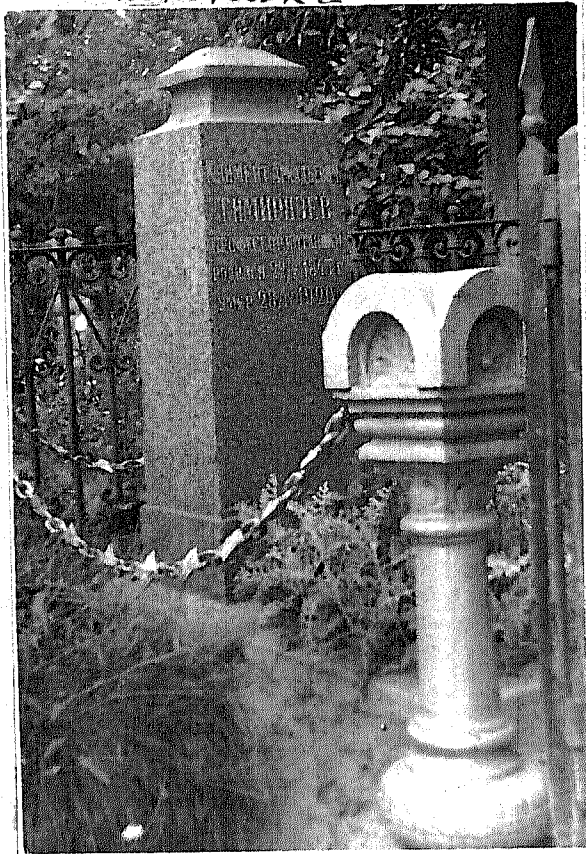

13. Кто составил паспорт (фамилия, инициалы, должность, местожительство)

Сорокин, В. В.

Зав. музеем по истории Московского Университета
Мамовский пер. 23, кв 8.

Дата составления паспорта

август, 1949г.

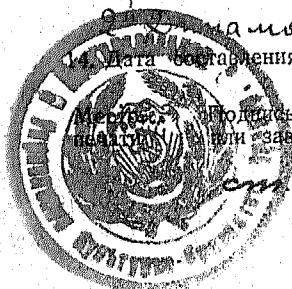

Подпись инспектора по охране памятников
и заведующего отделом культпросветработы.

ст. инспектор:

ПОСЛЕДУЮЩИЕ ЗАПИСИ

Обследование памятника (когда и кем проводилось, какие приняты меры к сохранности памятника)

Отметки о ремонте и реставрации (когда и кто проводил, перечень основных работ, стоимость и пр.)

Новые публикации о памятнике



2.5.

МИНИСТЕРСТВО КУЛЬТУРЫ СССР • ПАМЯТНИКИ ИСТОРИИ И КУЛЬТУРЫ СССР (недвижимые) 1.32.1
 СОЮЗНАЯ РЕСПУБЛИКА РСФСР Гос. инспекция по охране памятников (индекс)
 (главное здание республиканского органа охраны)
 Адрес Московская обл., г. Москва, Краснопресненский р-н, Ваганьковское кладбище, уч. 13
 (АССР, край, область; район; автономная обл.; национальный округ; населенный пункт)

УЧЕТНАЯ КАРТОЧКА

I. НАИМЕНОВАНИЕ ПАМЯТНИКА Могила К. А. ТимирязеваII. ТИПОЛОГИЧЕСКАЯ
ПРИНАДЛЕЖНОСТЬ

памятник археологии	памятник истории	памятник архитектуры	памятник монумент. ис-ва
	5		

III. ДАТИРОВКА ПАМЯТНИКА

1843-1920 гг.IV. ХАРАКТЕР
СОВРЕМЕННОГО
ИСПОЛЬЗОВАНИЯ

по первоначальному назначению	культурно-просветительное	туристско-экскурсионное	лечебно-оздоровительное	жилые помещения	хозяйственные	не используется
+						

предлож. по использ.

V. ХАРАКТЕРИСТИКА
ТЕХНИЧЕСКОГО СОСТОЯНИЯ

хорошее	среднее	плохое	аварийное
+			

VI. КАТЕГОРИЯ ОХРАНЫ

союзная	республ.	местная	не состоит
	+		

наличие утвержденной охранной зоны

да	нет
	+

VII. НАЛИЧИЕ ДОКУМЕНТАЦИИ

паспорт	фотографии	обмеры	реставрационные материалы
+	+		

место хранения документов

органы охраны			реставрационные мастерские		музей, архив, НИИ
союзный	республикан.	местный	республикан.	местные	
+	+	+			

Дата составления карточки

17 апреля 1974 г.

М. П.

Составитель Ворожобин В. Викторович Инспектор по охране памятников

(ф., и., о., должность или профессия, подпись)

(ф., и., о., подпись)

Чаров В. В.
Ворожобин В.

УЧЕТНАЯ КАРТОЧКА (оборотная сторона)

Фото или схематический план

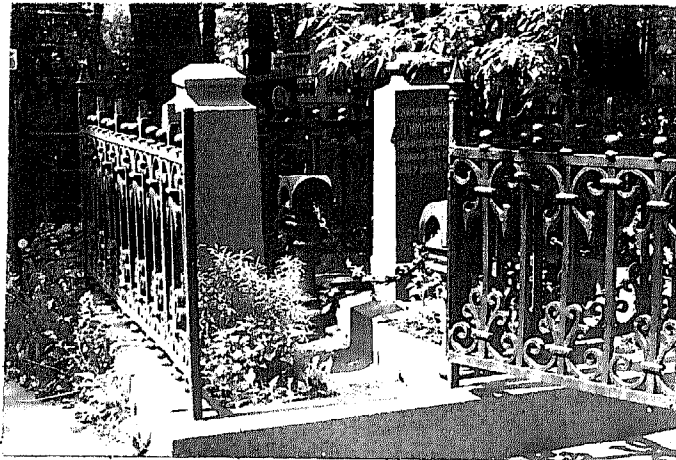

Краткое описание

На могиле К.А.Тимирязева установлена прямоугольная вертикальная плита из серо-розового гранита с фигурным завершением. Размер: 135 x 45 x 24 см. Плита установлена на гранитный стилобат - 50x50 см. На лицевой стороне плиты текст: "Климент Аркадьевич Тимирязев профессор ботаники родился 22.V.1843г. умер 28.IV.1920г. Цветник обнесён гранитной рамой и оградой из фигурных колонн с цепью. На могильном участке (300x265 см) похоронены сын и жена учёного.